



## OKUL TYT NET LİSTESİ (TYT sıralı)

| KATILIMLAR      |      |                    |       |                           |      |       |            |      |            |      |                       |       |               |      |                   |         |      |             |      |       |        |      |      |       |      |          |       |       |      |       |      |       |       |      |      |       |         |        |       |         |        |
|-----------------|------|--------------------|-------|---------------------------|------|-------|------------|------|------------|------|-----------------------|-------|---------------|------|-------------------|---------|------|-------------|------|-------|--------|------|------|-------|------|----------|-------|-------|------|-------|------|-------|-------|------|------|-------|---------|--------|-------|---------|--------|
| İL              |      | İLÇE               |       | OKUL                      |      |       |            |      |            |      | SINAV ADI             |       |               |      |                   |         |      | OKUL        | İLÇE | İL    | GENEL  |      |      |       |      |          |       |       |      |       |      |       |       |      |      |       |         |        |       |         |        |
| ANTALYA         |      | KEMER/ANTALYA      |       | ÜNAL AYSAL ANADOLU LİSESİ |      |       |            |      |            |      | BİLGİ SARMAL TG TYT 1 |       |               |      |                   |         |      | 188         | 308  | 10680 | 353535 |      |      |       |      |          |       |       |      |       |      |       |       |      |      |       |         |        |       |         |        |
| Sıra            | Ö.No | İsim               | Sınıf | TYT Türkçe                |      |       | TYT Sosyal |      |            |      |                       |       | TYT Matematik |      |                   | TYT Fen |      |             |      |       | Toplam |      |      | TYT   |      |          |       |       |      |       |      |       |       |      |      |       |         |        |       |         |        |
|                 |      |                    |       | Türkçe                    |      |       | Tarih-1    |      | Coğrafya-1 |      | Felsefe Din           |       | Kül. ve Ahl.  |      | Felsefe (Seçmeli) |         |      | Matematik-1 |      |       | Fizik  |      |      | Kimya |      | Biyoloji |       | D Y N |      |       | Puan | Genel |       |      |      |       |         |        |       |         |        |
|                 |      |                    |       | D                         | Y    | N     | D          | Y    | N          | D    | Y                     | N     | D             | Y    | N                 | D       | Y    | N           | D    | Y     | N      | D    | Y    | N     | D    | Y        | N     | D     | Y    | N     | D    | Y     | N     |      |      |       |         |        |       |         |        |
| Genel Ortalama  |      |                    |       | 23,22                     | 9,98 | 20,73 | 2,08       | 1,37 | 1,73       | 1,84 | 1,57                  | 1,44  | 2,17          | 1,30 | 1,85              | 3,72    | 0,65 | 3,56        | 0,01 | 0,01  | 0,01   | 7,98 | 4,06 | 6,97  | 1,10 | 0,66     | 0,93  | 1,69  | 1,75 | 1,25  | 1,51 | 1,43  | 1,15  | 1,39 | 1,17 | 1,10  | 46,71   | 23,95  | 40,72 | 259,480 |        |
| Okul Ortalaması |      |                    |       | 23,18                     | 8,49 | 21,05 | 1,88       | 1,16 | 1,59       | 1,65 | 1,36                  | 1,32  | 1,73          | 0,96 | 1,49              | 3,85    | 0,44 | 3,74        | 0,03 | 0,00  | 0,03   | 4,50 | 2,21 | 3,95  | 0,47 | 0,32     | 0,39  | 1,00  | 1,14 | 0,72  | 1,01 | 1,03  | 0,75  | 1,44 | 1,07 | 1,17  | 40,74   | 18,18  | 36,20 | 245,590 |        |
| 30              | 766  | SILA DİNÇ          | 12    | 36                        | 2    | 35,50 | 4          | 1    | 3,75       | 1    | 1                     | 0,75  | 3             | 2    | 2,50              | 4       | 1    | 3,75        |      |       |        | 5    | 1    | 4,75  |      |          |       |       |      |       |      |       |       | 53   | 8    | 51,00 | 291,405 | 106781 |       |         |        |
| 31              | 860  | DERYA AKTAŞ        | 12A   | 30                        | 7    | 28,25 | 1          | 3    | 0,25       | 4    | 1                     | 3,75  | 3             | 2    | 2,50              | 5       | 0    | 5,00        |      |       |        | 11   | 4    | 10,00 | 1    | 1        | 0,75  | 0     | 1    | -0,25 | 1    | 2     | 0,50  | 0    | 2    | -0,50 | 56      | 23     | 50,25 | 290,073 | 108890 |
| 32              | 0    | BEYZA NİSA TAL     | 12E   | 31                        | 6    | 29,50 | 2          | 0    | 2,00       | 1    | 1                     | 0,75  | 3             | 2    | 2,50              | 5       | 0    | 5,00        |      |       |        | 5    | 1    | 4,75  |      |          |       | 3     | 0    | 3,00  | 1    | 2     | 0,50  | 2    | 1    | 1,75  | 53      | 13     | 49,75 | 288,620 | 111246 |
| 33              | 740  | YASİN TUNCEL       | 12D   | 25                        | 11   | 22,25 | 4          | 1    | 3,75       | 2    | 0                     | 2,00  | 2             | 1    | 1,75              | 5       | 0    | 5,00        |      |       |        | 10   | 2    | 9,50  | 0    | 1        | -0,25 | 3     | 2    | 2,50  | 2    | 3     | 1,25  | 2    | 2    | 1,50  | 55      | 23     | 49,25 | 288,053 | 112113 |
| 34              | 786  | SEVGİ ASLANCAN     | 12F   | 31                        | 3    | 30,25 |            |      |            | 1    | 0                     | 1,00  | 3             | 1    | 2,75              | 4       | 1    | 3,75        |      |       |        | 6    | 2    | 5,50  |      |          |       |       |      |       | 2    | 1     | 1,75  | 4    | 1    | 3,75  | 51      | 9      | 48,75 | 285,513 | 116292 |
| 35              | 781  | RABİA GÜLSÜM DELEN | 12D   | 26                        | 5    | 24,75 | 2          | 1    | 1,75       | 3    | 1                     | 2,75  | 1             | 0    | 1,00              | 5       | 0    | 5,00        |      |       |        | 8    | 1    | 7,75  | 0    | 1        | -0,25 | 1     | 0    | 1,00  | 3    | 2     | 2,50  | 3    | 3    | 2,25  | 52      | 14     | 48,50 | 285,483 | 116339 |
| 36              | 914  | AÇELYA DENİZ TUR   | 12C   | 30                        | 6    | 28,50 | 5          | 0    | 5,00       | 2    | 1                     | 1,75  | 4             | 0    | 4,00              | 5       | 0    | 5,00        |      |       |        | 0    | 2    | -0,50 |      |          |       | 2     | 0    | 2,00  | 0    | 1     | -0,25 | 3    | 1    | 2,75  | 51      | 11     | 48,25 | 284,190 | 118526 |
| 37              | 787  | İSMAİL AKGÜL       | 12D   | 26                        | 9    | 23,75 | 2          | 3    | 1,25       | 1    | 2                     | 0,50  | 3             | 1    | 2,75              | 5       | 0    | 5,00        |      |       |        | 5    | 4    | 4,00  |      |          |       | 3     | 1    | 2,75  | 3    | 1     | 2,75  | 5    | 0    | 5,00  | 53      | 21     | 47,75 | 283,538 | 119709 |
| 38              | 813  | LİNA CEREN ÇAKIR   | 12F   | 27                        | 8    | 25,00 | 3          | 0    | 3,00       | 2    | 3                     | 1,25  | 2             | 2    | 1,50              | 5       | 0    | 5,00        |      |       |        | 7    | 7    | 5,25  | 1    | 2        | 0,50  | 2     | 4    | 1,00  | 3    | 0     | 3,00  | 3    | 3    | 2,25  | 55      | 29     | 47,75 | 283,205 | 120269 |
| 39              | 809  | ŞEYMA YELLİCE      | 12B   | 30                        | 4    | 29,00 | 3          | 0    | 3,00       | 3    | 0                     | 3,00  | 4             | 0    | 4,00              | 5       | 0    | 5,00        |      |       |        | 2    | 1    | 1,75  |      |          |       |       |      |       | 2    | 1     | 1,75  | 49   | 6    | 47,50 | 281,750 | 122867 |       |         |        |
| 40              | 788  | ALEYNA ORUÇ        | 12D   | 32                        | 5    | 30,75 |            |      |            | 1    | 0                     | 1,00  | 3             | 1    | 2,75              | 5       | 0    | 5,00        |      |       |        | 5    | 2    | 4,50  | 0    | 2        | -0,50 | 0     | 3    | -0,75 | 1    | 4     | 0,00  | 5    | 1    | 4,75  | 52      | 18     | 47,50 | 281,613 | 123088 |
| 41              | 911  | YİĞİTHAN KAROĞLU   | 12F   | 18                        | 18   | 13,50 |            |      |            | 2    | 2                     | 1,50  | 3             | 2    | 2,50              | 4       | 1    | 3,75        |      |       |        | 13   | 7    | 11,25 | 3    | 0        | 3,00  | 4     | 2    | 3,50  | 3    | 2     | 2,50  | 5    | 1    | 4,75  | 55      | 35     | 46,25 | 280,350 | 125410 |
| 42              | 782  | ELİF ACAR          | 12A   | 33                        | 6    | 31,50 | 1          | 1    | 0,75       | 4    | 1                     | 3,75  | 3             | 1    | 2,75              | 5       | 0    | 5,00        |      |       |        | 5    | 4    | 4,00  | 0    | 2        | -0,50 | 0     | 1    | -0,25 | 0    | 1     | -0,25 |      |      |       | 51      | 17     | 46,75 | 279,070 | 127775 |
| 43              | 632  | ARDA YAKIŞ IKLI    | 12B   | 31                        | 7    | 29,25 | 4          | 1    | 3,75       | 3    | 2                     | 2,50  | 4             | 1    | 3,75              | 5       | 0    | 5,00        |      |       |        | 1    | 0    | 1,00  |      |          |       | 1     | 1    | 0,75  | 0    | 1     | -0,25 | 1    | 1    | 0,75  | 50      | 14     | 46,50 | 278,678 | 128503 |
| 44              | 14   | ALİ ALTUN          | 12A   | 29                        | 10   | 26,50 | 3          | 1    | 2,75       | 4    | 1                     | 3,75  | 4             | 0    | 4,00              | 3       | 2    | 2,50        |      |       |        | 5    | 2    | 4,50  | 2    | 1        | 1,75  | 0     | 1    | -0,25 | 0    | 1     | -0,25 | 1    | 0    | 1,00  | 51      | 19     | 46,25 | 278,250 | 129274 |
| 45              | 831  | OSMAN EREN ÇELİK   | 12D   | 26                        | 11   | 23,25 | 3          | 1    | 2,75       | 2    | 1                     | 1,75  | 3             | 1    | 2,75              | 4       | 1    | 3,75        |      |       |        | 3    | 2    | 2,50  | 1    | 2        | 0,50  | 3     | 1    | 2,75  | 4    | 2     | 3,50  | 3    | 3    | 2,25  | 52      | 25     | 45,75 | 277,483 | 130645 |
| 46              | 928  | AYBÜKE YALIN       | 12D   | 27                        | 11   | 24,25 | 2          | 3    | 1,25       | 3    | 1                     | 2,75  | 2             | 2    | 1,50              | 5       | 0    | 5,00        |      |       |        | 6    | 4    | 5,00  | 2    | 0        | 2,00  | 1     | 3    | 0,25  | 2    | 3     | 1,25  | 3    | 3    | 2,25  | 53      | 30     | 45,50 | 276,408 | 132685 |
| 47              | 765  | ALEYNA KARAMANLAR  | 12D   | 31                        | 4    | 30,00 | 2          | 1    | 1,75       | 0    | 2                     | -0,50 | 2             | 2    | 1,50              | 4       | 1    | 3,75        |      |       |        | 6    | 1    | 5,75  | 1    | 0        | 1,00  | 1     | 3    | 0,25  | 1    | 1     | 0,75  | 2    | 3    | 1,25  | 50      | 18     | 45,50 | 275,600 | 134264 |
| 48              | 886  | MELİSA TEKİN       | 12D   | 29                        | 5    | 27,75 | 2          | 1    | 1,75       | 1    | 0                     | 1,00  | 3             | 1    | 2,75              | 5       | 0    | 5,00        |      |       |        | 4    | 3    | 3,25  |      |          |       | 0     | 1    | -0,25 | 2    | 3     | 1,25  | 3    | 1    | 2,75  | 49      | 15     | 45,25 | 275,198 | 135071 |
| 49              | 772  | HANDE CARFİ        | 12G   | 30                        | 6    | 28,50 | 2          | 2    | 1,50       | 2    | 2                     | 1,50  | 3             | 1    | 2,75              | 4       | 1    | 3,75        |      |       |        | 7    | 3    | 6,25  | 1    | 0        | 1,00  | 0     | 3    | -0,75 | 0    | 1     | -0,25 | 1    | 0    | 1,00  | 50      | 19     | 45,25 | 274,950 | 135519 |
| 50              | 856  | DEFNE AKTAŞ        | 12G   | 31                        | 6    | 29,50 | 2          | 2    | 1,50       | 2    | 2                     | 1,50  | 3             | 0    | 3,00              | 4       | 1    | 3,75        |      |       |        | 7    | 4    | 6,00  |      |          |       | 0     | 1    | -0,25 | 0    | 1     | -0,25 | 1    | 2    | 0,50  | 50      | 19     | 45,25 | 274,820 | 135746 |
| 51              | 792  | BERRA İBİLOĞLU     | 12D   | 25                        | 13   | 21,75 | 2          | 2    | 1,50       | 1    | 3                     | 0,25  | 4             | 0    | 4,00              | 5       | 0    | 5,00        |      |       |        | 6    | 3    | 5,25  | 0    | 1        | -0,25 | 5     | 0    | 5,00  | 3    | 3     | 2,25  | 1    | 4    | 0,00  | 52      | 29     | 44,75 | 274,608 | 136153 |
| 52              | 0    | NEHİR SALMAN       | 12C   | 28                        | 5    | 26,75 | 2          | 1    | 1,75       | 1    | 0                     | 1,00  | 4             | 0    | 4,00              | 5       | 0    | 5,00        |      |       |        | 6    | 2    | 5,50  |      |          |       |       |      |       | 1    | 0     | 1,00  | 47   | 8    | 45,00 | 274,463 | 136405 |       |         |        |
| 53              | 777  | EVRİM NUR DÖNMEZ   | 12D   | 23                        | 10   | 20,50 | 2          | 2    | 1,50       | 2    | 0                     | 2,00  | 2             | 1    | 1,75              | 5       | 0    | 5,00        |      |       |        | 9    | 6    | 7,50  | 1    | 0        | 1,00  | 1     | 2    | 0,50  | 1    | 1     | 0,75  | 4    | 0    | 4,00  | 50      | 22     | 44,50 | 273,935 | 137462 |
| 54              | 805  | AYŞE FİGEN UYSAL   | 12B   | 34                        | 4    | 33,00 | 2          | 0    | 2,00       | 0    | 2                     | -0,50 | 3             | 1    | 2,75              | 5       | 0    | 5,00        |      |       |        | 1    | 1    | 0,75  |      |          |       | 1     | 0    | 1,00  |      |       |       | 1    | 0    | 1,00  | 47      | 8      | 45,00 | 273,690 | 137895 |
| 55              | 823  | AZRA DEVECİ        | 12D   | 25                        | 10   | 22,50 | 2          | 2    | 1,50       | 1    | 2                     | 0,50  | 2             | 3    | 1,25              | 4       | 1    | 3,75        |      |       |        | 4    | 4    | 3,00  | 3    | 1        | 2,75  | 5     | 2    | 4,50  | 2    | 5     | 0,75  | 4    | 2    | 3,50  | 52      | 32     | 44,00 | 272,305 | 140557 |
| 56              | 802  | SILA DEMİREL       | 12C   | 25                        | 11   | 22,25 | 4          | 1    | 3,75       | 3    | 1                     | 2,75  | 3             | 1    | 2,75              | 5       | 0    | 5,00        |      |       |        | 8    | 4    | 7,00  | 1    | 1        | 0,75  |       |      |       | 0    | 1     | -0,25 | 49   | 20   | 44,00 | 271,978 | 141152 |       |         |        |
| 57              | 682  |                    | 12E   | 28                        | 5    | 26,75 | 2          | 0    | 2,00       | 1    | 2                     | 0,50  | 1             | 0    | 1,00              | 5       | 0    | 5,00        |      |       |        | 4    | 6    | 2,50  | 2    | 0        | 2,00  | 1     | 3    | 0,25  | 3    | 2     | 2,50  | 2    | 2    | 1,50  | 49      | 20     | 44,00 | 271,573 | 141952 |
| 58              | 0    | AYŞE NUR TUNCER    | 12C   | 31                        | 7    | 29,25 | 1          | 4    | 0,00       | 1    | 2                     | 0,50  | 4             | 0    | 4,00              | 5       | 0    | 5,00        |      |       |        | 6    | 3    | 5,25  |      |          |       |       |      |       |      |       |       | 48   | 16   | 44,00 | 271,078 | 142991 |       |         |        |

## OKUL TYT NET LİSTESİ (TYT sıralı)

| KATILIMLAR      |      |                     |       |                           |      |       |            |      |            |      |                       |       |               |      |                   |         |             |      |       |        |      |        |       |       |      |          |       |      |       |       |      |      |       |      |      |       |         |        |       |         |        |
|-----------------|------|---------------------|-------|---------------------------|------|-------|------------|------|------------|------|-----------------------|-------|---------------|------|-------------------|---------|-------------|------|-------|--------|------|--------|-------|-------|------|----------|-------|------|-------|-------|------|------|-------|------|------|-------|---------|--------|-------|---------|--------|
| İL              |      | İLÇE                |       | OKUL                      |      |       |            |      |            |      | SINAV ADI             |       |               |      |                   |         | OKUL        | İLÇE | İL    | GENEL  |      |        |       |       |      |          |       |      |       |       |      |      |       |      |      |       |         |        |       |         |        |
| ANTALYA         |      | KEMER/ANTALYA       |       | ÜNAL AYSAL ANADOLU LİSESİ |      |       |            |      |            |      | BİLGİ SARMAL TG TYT 1 |       |               |      |                   |         | 188         | 308  | 10680 | 353535 |      |        |       |       |      |          |       |      |       |       |      |      |       |      |      |       |         |        |       |         |        |
| Sıra            | Ö.No | İsim                | Sınıf | TYT Türkçe                |      |       | TYT Sosyal |      |            |      |                       |       | TYT Matematik |      |                   | TYT Fen |             |      |       |        |      | Toplam |       |       | TYT  |          |       |      |       |       |      |      |       |      |      |       |         |        |       |         |        |
|                 |      |                     |       | Türkçe                    |      |       | Tarih-1    |      | Coğrafya-1 |      | Felsefe Din           |       | Kül. ve Ahl.  |      | Felsefe (Seçmeli) |         | Matematik-1 |      |       | Fizik  |      |        | Kimya |       |      | Biyoloji |       |      | D Y N |       |      | Puan | Genel |      |      |       |         |        |       |         |        |
|                 |      |                     |       | D                         | Y    | N     | D          | Y    | N          | D    | Y                     | N     | D             | Y    | N                 | D       | Y           | N    | D     | Y      | N    | D      | Y     | N     | D    | Y        | N     | D    | Y     | N     | D    | Y    | N     |      |      |       |         |        |       |         |        |
| Genel Ortalama  |      |                     |       | 23,22                     | 9,98 | 20,73 | 2,08       | 1,37 | 1,73       | 1,84 | 1,57                  | 1,44  | 2,17          | 1,30 | 1,85              | 3,72    | 0,65        | 3,56 | 0,01  | 0,01   | 0,01 | 7,98   | 4,06  | 6,97  | 1,10 | 0,66     | 0,93  | 1,69 | 1,75  | 1,25  | 1,51 | 1,43 | 1,15  | 1,39 | 1,17 | 1,10  | 46,71   | 23,95  | 40,72 | 259,480 |        |
| Okul Ortalaması |      |                     |       | 23,18                     | 8,49 | 21,05 | 1,88       | 1,16 | 1,59       | 1,65 | 1,36                  | 1,32  | 1,73          | 0,96 | 1,49              | 3,85    | 0,44        | 3,74 | 0,03  | 0,00   | 0,03 | 4,50   | 2,21  | 3,95  | 0,47 | 0,32     | 0,39  | 1,00 | 1,14  | 0,72  | 1,01 | 1,03 | 0,75  | 1,44 | 1,07 | 1,17  | 40,74   | 18,18  | 36,20 | 245,590 |        |
| 59              | 881  | MERYEM ANATÜRK      | 12E   | 23                        | 10   | 20,50 | 4          | 1    | 3,75       | 1    | 3                     | 0,25  | 4             | 1    | 3,75              | 4       | 1           | 3,75 |       |        |      | 5      | 2     | 4,50  | 0    | 1        | -0,25 | 3    | 3     | 2,25  | 1    | 4    | 0,00  | 5    | 0    | 5,00  | 50      | 26     | 43,50 | 270,995 | 143170 |
| 60              | 865  | TOPRAK ŞAHİNĞ       | 12G   | 31                        | 8    | 29,00 | 4          | 0    | 4,00       | 2    | 3                     | 1,25  | 2             | 2    | 1,50              | 5       | 0           | 5,00 |       |        |      | 3      | 2     | 2,50  | 0    | 2        | -0,50 |      |       |       |      |      |       | 1    | 1    | 0,75  | 48      | 18     | 43,50 | 269,630 | 145848 |
| 61              | 837  | TAHA EFE SÜRÜCÜ     | 12G   | 32                        | 5    | 30,75 | 4          | 1    | 3,75       | 1    | 2                     | 0,50  | 3             | 1    | 2,75              | 4       | 1           | 3,75 |       |        |      | 3      | 2     | 2,50  | 0    | 2        | -0,50 |      |       |       |      |      |       | 47   | 14   | 43,50 | 269,373 | 146364 |       |         |        |
| 62              | 801  | SÜMEYYE KAPSİ       | 12D   | 28                        | 7    | 26,25 | 1          | 1    | 0,75       | 1    | 0                     | 1,00  | 4             | 1    | 3,75              | 4       | 1           | 3,75 |       |        |      | 5      | 4     | 4,00  |      |          |       | 1    | 3     | 0,25  | 2    | 4    | 1,00  | 3    | 2    | 2,50  | 49      | 23     | 43,25 | 269,353 | 146398 |
| 63              | 955  | EREL YILANCI        | 12D   | 20                        | 11   | 17,25 | 2          | 1    | 1,75       | 3    | 2                     | 2,50  | 2             | 2    | 1,50              | 5       | 0           | 5,00 |       |        |      | 5      | 0     | 5,00  |      |          |       | 3    | 2     | 2,50  | 4    | 2    | 3,50  | 4    | 1    | 3,75  | 48      | 21     | 42,75 | 269,253 | 146592 |
| 64              | 832  | CAN ŞAYLAN          | 12D   | 18                        | 11   | 15,25 | 2          | 2    | 1,50       | 2    | 2                     | 1,50  | 2             | 1    | 1,75              | 5       | 0           | 5,00 |       |        |      | 10     | 2     | 9,50  | 0    | 1        | -0,25 | 4    | 2     | 3,50  | 4    | 2    | 3,50  | 2    | 3    | 1,25  | 49      | 26     | 42,50 | 268,698 | 147682 |
| 65              | 0    | İLA DA NİSANÖZ KAN  | 12C   | 29                        | 7    | 27,25 | 3          | 1    | 2,75       | 3    | 1                     | 2,75  | 2             | 2    | 1,50              | 3       | 2           | 2,50 |       |        |      | 5      | 0     | 5,00  | 0    | 1        | -0,25 |      |       |       | 1    | 0    | 1,00  |      |      |       | 46      | 14     | 42,50 | 266,848 | 151379 |
| 66              | 933  | SERRA AKYÜREK       | 12E   | 25                        | 10   | 22,50 | 3          | 1    | 2,75       | 4    | 1                     | 3,75  | 1             | 0    | 1,00              | 5       | 0           | 5,00 |       |        |      | 7      | 7     | 5,25  | 0    | 2        | -0,50 | 2    | 2     | 1,50  |      |      |       | 1    | 0    | 1,00  | 48      | 23     | 42,25 | 266,770 | 151546 |
| 67              | 2504 | İLGEN KIRKICI       | 12F   | 31                        | 3    | 30,25 | 1          | 1    | 0,75       | 1    | 0                     | 1,00  | 2             | 0    | 2,00              | 4       | 0           | 4,00 |       |        |      | 4      | 1     | 3,75  |      |          |       | 2    | 4     | 1,00  | 0    | 3    | -0,75 | 1    | 2    | 0,50  | 46      | 14     | 42,50 | 266,448 | 152192 |
| 68              | 992  | DENİZ TEPE          | 12A   | 27                        | 10   | 24,50 |            |      |            | 2    | 1                     | 1,75  |               |      |                   | 4       | 1           | 3,75 |       |        |      | 11     | 0     | 11,00 | 2    | 0        | 2,00  | 0    | 3     | -0,75 |      |      |       | 46   | 15   | 42,25 | 266,380 | 152310 |       |         |        |
| 69              | 277  | ALMİRA SİLA HANÇE R | 12D   | 25                        | 8    | 23,00 | 0          | 1    | -0,25      | 1    | 0                     | 1,00  | 3             | 1    | 2,75              | 5       | 0           | 5,00 |       |        |      | 4      | 4     | 3,00  |      |          |       | 2    | 1     | 1,75  | 5    | 1    | 4,75  | 1    | 1    | 0,75  | 46      | 17     | 41,75 | 265,385 | 154419 |
| 70              | 940  | BETÜL CANBAZ        | 12A   | 34                        | 3    | 33,25 | 0          | 4    | -1,00      | 2    | 1                     | 1,75  | 4             | 1    | 3,75              | 4       | 1           | 3,75 |       |        |      | 1      | 3     | 0,25  |      |          |       |      |       |       | 0    | 1    | -0,25 | 1    | 1    | 0,75  | 46      | 15     | 42,25 | 265,293 | 154624 |
| 71              | 976  | BERSİS KRAL         | 12A   | 25                        | 10   | 22,50 | 5          | 0    | 5,00       | 4    | 0                     | 4,00  | 4             | 0    | 4,00              | 5       | 0           | 5,00 |       |        |      |        |       |       |      |          |       | 1    | 1     | 0,75  | 0    | 2    | -0,50 | 1    | 0    | 1,00  | 45      | 13     | 41,75 | 265,210 | 154800 |
| 72              | 778  | ATAKAN SEVENCAN     | 12D   | 23                        | 6    | 21,50 | 3          | 1    | 2,75       |      |                       |       | 1             | 1    | 0,75              | 5       | 0           | 5,00 |       |        |      | 7      | 4     | 6,00  | 0    | 1        | -0,25 | 1    | 3     | 0,25  | 4    | 2    | 3,50  | 2    | 2    | 1,50  | 46      | 20     | 41,00 | 263,235 | 158932 |
| 73              | 987  | AZRA AY             |       | 21                        | 8    | 19,00 |            |      |            | 1    | 1                     | 0,75  | 3             | 0    | 3,00              | 4       | 1           | 3,75 |       |        |      | 4      | 1     | 3,75  | 2    | 0        | 2,00  | 2    | 1     | 1,75  | 3    | 1    | 2,75  | 4    | 2    | 3,50  | 44      | 15     | 40,25 | 261,405 | 162891 |
| 74              | 898  | MELİKE DURU YİĞİT   | 12B   | 27                        | 10   | 24,50 | 3          | 1    | 2,75       | 4    | 1                     | 3,75  | 1             | 1    | 0,75              | 3       | 1           | 2,75 |       |        |      | 7      | 2     | 6,50  | 0    | 1        | -0,25 | 0    | 2     | -0,50 | 0    | 2    | -0,50 | 1    | 1    | 0,75  | 46      | 22     | 40,50 | 261,115 | 163480 |
| 75              | 887  | MERYEM GEÇER        | 12E   | 28                        | 7    | 26,25 | 1          | 1    | 0,75       | 0    | 2                     | -0,50 | 3             | 1    | 2,75              | 5       | 0           | 5,00 |       |        |      | 3      | 3     | 2,25  |      |          |       | 2    | 0     | 2,00  | 1    | 2    | 0,50  | 2    | 4    | 1,00  | 45      | 20     | 40,00 | 259,528 | 166890 |
| 76              | 853  | ZEYNEP MÜGE AVUZ    | 12D   | 21                        | 6    | 19,50 | 2          | 2    | 1,50       | 3    | 1                     | 2,75  | 2             | 2    | 1,50              | 4       | 0           | 4,00 |       |        |      | 6      | 2     | 5,50  |      |          |       | 1    | 1     | 0,75  | 3    | 2    | 2,50  | 2    | 2    | 1,50  | 44      | 18     | 39,50 | 258,945 | 168169 |
| 77              | 893  | CEMRE GÜNEŞ         | 12    | 30                        | 7    | 28,25 | 4          | 1    | 3,75       | 0    | 5                     | -1,25 | 2             | 2    | 1,50              | 4       | 1           | 3,75 |       |        |      | 4      | 4     | 3,00  | 1    | 0        | 1,00  |      |       |       |      |      |       | 0    | 2    | -0,50 | 45      | 22     | 39,50 | 257,598 | 171195 |
| 78              | 979  | BURAK EFE CAN       | 12F   | 26                        | 10   | 23,50 | 3          | 2    | 2,50       | 1    | 1                     | 0,75  | 3             | 1    | 2,75              | 4       | 1           | 3,75 |       |        |      | 4      | 0     | 4,00  | 0    | 1        | -0,25 | 0    | 2     | -0,50 |      |      |       | 3    | 3    | 2,25  | 44      | 21     | 38,75 | 256,040 | 174640 |
| 79              | 0    | KEZBAN DİLVE ER     | 12G   | 27                        | 13   | 23,75 | 2          | 2    | 1,50       | 0    | 3                     | -0,75 | 2             | 0    | 2,00              | 4       | 1           | 3,75 |       |        |      | 7      | 1     | 6,75  |      |          |       |      |       |       | 0    | 1    | -0,25 | 2    | 0    | 2,00  | 44      | 21     | 38,75 | 256,008 | 174704 |
| 80              | 906  | BENSU ŞEN           | 12B   | 25                        | 7    | 23,25 | 2          | 3    | 1,25       | 2    | 2                     | 1,50  | 3             | 1    | 2,75              | 5       | 0           | 5,00 |       |        |      | 3      | 1     | 2,75  |      |          |       | 1    | 0     | 1,00  | 1    | 0    | 1,00  |      |      |       | 42      | 14     | 38,50 | 255,328 | 176267 |
| 81              | 824  | KAAN ADA ESKİKANBU  | 12B   | 30                        | 6    | 28,50 | 2          | 1    | 1,75       | 2    | 1                     | 1,75  | 2             | 1    | 1,75              | 4       | 1           | 3,75 |       |        |      | 2      | 2     | 1,50  |      |          |       |      |       |       | 0    | 1    | -0,25 | 42   | 13   | 38,75 | 255,310 | 176322 |       |         |        |
| 82              | 890  | DESTEGÜL ŞİMŞEKOL   | 12B   | 30                        | 10   | 27,50 | 0          | 1    | -0,25      | 3    | 2                     | 2,50  | 2             | 1    | 1,75              | 4       | 1           | 3,75 |       |        |      | 3      | 0     | 3,00  |      |          |       | 0    | 1     | -0,25 |      |      |       | 1    | 2    | 0,50  | 43      | 18     | 38,50 | 254,705 | 177644 |
| 83              | 877  | FATOŞ CÖMERT        | 12B   | 30                        | 9    | 27,75 |            |      |            | 3    | 2                     | 2,50  | 1             | 1    | 0,75              | 5       | 0           | 5,00 |       |        |      | 3      | 1     | 2,75  |      |          |       | 0    | 1     | -0,25 |      |      |       | 42   | 14   | 38,50 | 254,653 | 177757 |       |         |        |
| 84              | 840  | MELİSA HASANOĞLU    | 12E   | 24                        | 9    | 21,75 |            |      |            | 1    | 1                     | 0,75  | 3             | 0    | 3,00              | 4       | 0           | 4,00 |       |        |      | 4      | 1     | 3,75  |      |          |       | 2    | 1     | 1,75  | 3    | 0    | 3,00  | 1    | 4    | 0,00  | 42      | 16     | 38,00 | 254,123 | 178876 |
| 85              | 391  | UDE KÜÇÜKYILMAZ     | 12E   | 25                        | 8    | 23,00 | 3          | 0    | 3,00       | 2    | 2                     | 1,50  | 1             | 1    | 0,75              | 4       | 0           | 4,00 |       |        |      | 4      | 4     | 3,00  | 0    | 1        | -0,25 | 2    | 3     | 1,25  | 1    | 3    | 0,25  | 2    | 2    | 1,50  | 44      | 24     | 38,00 | 253,890 | 179450 |
| 86              | 848  | BEYZA ÖZDEMİR       | 12A   | 28                        | 9    | 25,75 | 2          | 2    | 1,50       | 2    | 3                     | 1,25  | 3             | 1    | 2,75              | 5       | 0           | 5,00 |       |        |      | 2      | 1     | 1,75  |      |          |       |      |       |       |      |      |       | 42   | 16   | 38,00 | 253,413 | 180513 |       |         |        |
| 87              | 774  | RABİA KARATAŞ       | 12E   | 22                        | 8    | 20,00 | 1          | 0    | 1,00       | 1    | 0                     | 1,00  | 0             | 3    | -0,75             | 5       | 0           | 5,00 |       |        |      | 7      | 6     | 5,50  |      |          |       | 1    | 1     | 0,75  | 3    | 0    | 3,00  | 2    | 1    | 1,75  | 42      | 19     | 37,25 | 252,115 | 183467 |

## OKUL TYT NET LİSTESİ (TYT sıralı)

| KATILIMLAR      |      |                     |       |                           |      |       |            |      |            |      |                       |       |               |      |                   |         |             |      |      |       |        |        |       |      |      |          |       |      |      |       |      |       |       |      |       |       |         |        |       |         |        |
|-----------------|------|---------------------|-------|---------------------------|------|-------|------------|------|------------|------|-----------------------|-------|---------------|------|-------------------|---------|-------------|------|------|-------|--------|--------|-------|------|------|----------|-------|------|------|-------|------|-------|-------|------|-------|-------|---------|--------|-------|---------|--------|
| İL              |      | İLÇE                |       | OKUL                      |      |       |            |      |            |      | SINAV ADI             |       |               |      |                   |         |             | OKUL | İLÇE | İL    | GENEL  |        |       |      |      |          |       |      |      |       |      |       |       |      |       |       |         |        |       |         |        |
| ANTALYA         |      | KEMER/ANTALYA       |       | ÜNAL AYSAK ANADOLU LİSESİ |      |       |            |      |            |      | BİLGİ SARMAL TG TYT 1 |       |               |      |                   |         |             | 188  | 308  | 10680 | 353535 |        |       |      |      |          |       |      |      |       |      |       |       |      |       |       |         |        |       |         |        |
| Sıra            | Ö.No | İsim                | Sınıf | TYT Türkçe                |      |       | TYT Sosyal |      |            |      |                       |       | TYT Matematik |      |                   | TYT Fen |             |      |      |       |        | Toplam |       |      | TYT  |          |       |      |      |       |      |       |       |      |       |       |         |        |       |         |        |
|                 |      |                     |       | Türkçe                    |      |       | Tarih-1    |      | Coğrafya-1 |      | Felsefe Din           |       | Kül. ve Ahl.  |      | Felsefe (Seçmeli) |         | Matematik-1 |      |      | Fizik |        |        | Kimya |      |      | Biyoloji |       |      | Puan |       |      | Genel |       |      |       |       |         |        |       |         |        |
|                 |      |                     |       | D                         | Y    | N     | D          | Y    | N          | D    | Y                     | N     | D             | Y    | N                 | D       | Y           | N    | D    | Y     | N      | D      | Y     | N    | D    | Y        | N     | D    | Y    | N     | D    | Y     | N     | Puan | Genel |       |         |        |       |         |        |
| Genel Ortalama  |      |                     |       | 23,22                     | 9,98 | 20,73 | 2,08       | 1,37 | 1,73       | 1,84 | 1,57                  | 1,44  | 2,17          | 1,30 | 1,85              | 3,72    | 0,65        | 3,56 | 0,01 | 0,01  | 0,01   | 7,98   | 4,06  | 6,97 | 1,10 | 0,66     | 0,93  | 1,69 | 1,75 | 1,25  | 1,51 | 1,43  | 1,15  | 1,39 | 1,17  | 1,10  | 46,71   | 23,95  | 40,72 | 259,480 |        |
| Okul Ortalaması |      |                     |       | 23,18                     | 8,49 | 21,05 | 1,88       | 1,16 | 1,59       | 1,65 | 1,36                  | 1,32  | 1,73          | 0,96 | 1,49              | 3,85    | 0,44        | 3,74 | 0,03 | 0,00  | 0,03   | 4,50   | 2,21  | 3,95 | 0,47 | 0,32     | 0,39  | 1,00 | 1,14 | 0,72  | 1,01 | 1,03  | 0,75  | 1,44 | 1,07  | 1,17  | 40,74   | 18,18  | 36,20 | 245,590 |        |
| 88              | 948  | NİL NEHİR CERİTLİ   | 12C   | 31                        | 1    | 30,75 |            |      |            | 1    | 1                     | 0,75  | 3             | 1    | 2,75              | 3       | 1           | 2,75 |      |       |        | 1      | 2     | 0,50 |      |          |       | 0    | 4    | -1,00 | 0    | 1     | -0,25 | 1    | 0     | 1,00  | 40      | 11     | 37,25 | 250,488 | 187175 |
| 89              | 49   | YUNUS EMRE BATARAY  | 12A   | 26                        | 4    | 25,00 | 2          | 0    | 2,00       | 2    | 1                     | 1,75  | 4             | 0    | 4,00              | 4       | 1           | 3,75 |      |       |        |        |       |      |      |          |       |      |      |       |      |       |       |      |       |       | 38      | 6      | 36,50 | 248,980 | 190782 |
| 90              | 810  | EMİNE ERCAN         | 12B   | 26                        | 6    | 24,50 | 2          | 1    | 1,75       | 1    | 0                     | 1,00  | 1             | 1    | 0,75              | 5       | 0           | 5,00 |      |       |        | 1      | 3     | 0,25 |      |          |       | 3    | 0    | 3,00  |      |       |       |      |       |       | 39      | 11     | 36,25 | 248,410 | 192115 |
| 91              | 808  | AZRA ÖZYAMANOL      | 12G   | 28                        | 3    | 27,25 | 1          | 1    | 0,75       |      |                       |       | 1             | 0    | 1,00              | 4       | 0           | 4,00 |      |       |        | 3      | 0     | 3,00 |      |          |       |      |      |       |      |       |       |      |       |       | 37      | 4      | 36,00 | 247,178 | 194964 |
| 92              | 90   | EREN URAL           | 12B   | 25                        | 9    | 22,75 | 2          | 2    | 1,50       | 3    | 1                     | 2,75  | 4             | 1    | 3,75              | 5       | 0           | 5,00 |      |       |        |        |       |      |      |          |       |      |      |       |      |       |       |      |       |       | 39      | 13     | 35,75 | 247,008 | 195341 |
| 93              | 861  | YAĞMUR DEMİRCİ      | 12C   | 27                        | 12   | 24,00 | 1          | 2    | 0,50       | 2    | 0                     | 2,00  | 1             | 2    | 0,50              | 4       | 0           | 4,00 |      |       |        | 3      | 1     | 2,75 | 1    | 0        | 1,00  |      |      |       | 1    | 0     | 1,00  |      |       |       | 40      | 17     | 35,75 | 246,885 | 195617 |
| 94              | 895  | ÇAĞLA KALPAZAN      | 12F   | 22                        | 11   | 19,25 | 1          | 4    | 0,00       | 3    | 2                     | 2,50  | 0             | 1    | -0,25             | 4       | 1           | 3,75 |      |       |        | 5      | 0     | 5,00 | 1    | 1        | 0,75  | 2    | 1    | 1,75  | 0    | 4     | -1,00 | 4    | 2     | 3,50  | 42      | 27     | 35,25 | 246,123 | 197397 |
| 95              | 995  | GÜNEŞ YETGİN        | 12F   | 22                        | 12   | 19,00 | 3          | 0    | 3,00       | 2    | 2                     | 1,50  | 2             | 0    | 2,00              | 5       | 0           | 5,00 |      |       |        | 3      | 2     | 2,50 |      |          |       | 1    | 2    | 0,50  |      |       |       | 2    | 1     | 1,75  | 40      | 19     | 35,25 | 246,075 | 197509 |
| 96              | 867  | MELEK KAHRAMAN      | 12F   | 23                        | 10   | 20,50 | 2          | 0    | 2,00       | 2    | 1                     | 1,75  | 1             | 3    | 0,25              | 5       | 0           | 5,00 |      |       |        | 5      | 4     | 4,00 |      |          |       | 1    | 3    | 0,25  | 1    | 4     | 0,00  | 2    | 2     | 1,50  | 42      | 27     | 35,25 | 245,860 | 197974 |
| 97              | 2006 | ÖMER FARUK BİÇER    | 12B   | 29                        | 11   | 26,25 | 0          | 1    | -0,25      | 3    | 2                     | 2,50  | 1             | 2    | 0,50              | 5       | 0           | 5,00 |      |       |        | 2      | 1     | 1,75 |      |          |       | 0    | 1    | -0,25 |      |       |       |      |       |       | 40      | 18     | 35,50 | 245,788 | 198139 |
| 98              | 43   | DERYA SALDIRAN      | 12B   | 27                        | 7    | 25,25 | 2          | 1    | 1,75       | 1    | 2                     | 0,50  | 1             | 3    | 0,25              | 5       | 0           | 5,00 |      |       |        | 3      | 2     | 2,50 |      |          |       |      |      |       |      |       |       |      |       |       | 39      | 15     | 35,25 | 245,173 | 199608 |
| 99              | 23   | EZGİ GÜLNUR VURAL   | 12C   | 29                        | 10   | 26,50 | 2          | 2    | 1,50       | 2    | 1                     | 1,75  |               |      |                   | 4       | 1           | 3,75 |      |       |        |        |       |      |      |          |       | 1    | 0    | 1,00  | 1    | 1     | 0,75  |      |       |       | 39      | 15     | 35,25 | 245,080 | 199833 |
| 100             | 822  | NİSANUR İŞLEK       | 12C   | 27                        | 7    | 25,25 | 1          | 0    | 1,00       | 3    | 1                     | 2,75  | 2             | 1    | 1,75              | 4       | 1           | 3,75 |      |       |        |        |       |      |      |          |       |      |      |       |      |       |       |      |       |       | 37      | 10     | 34,50 | 242,908 | 204977 |
| 101             | 814  | CEYHUN IRMAK        | 12F   | 24                        | 9    | 21,75 |            |      |            |      |                       |       | 4             | 1    | 3,75              |         |             |      | 9    | 6     | 7,50   |        |       |      | 1    | 3        | 0,25  |      |      |       | 2    | 4     | 1,00  | 40   | 23    | 34,25 | 242,658 | 205593 |       |         |        |
| 102             | 816  | TAHA İRBAN          | 12E   | 24                        | 6    | 22,50 | 2          | 1    | 1,75       | 1    | 1                     | 0,75  | 2             | 1    | 1,75              | 4       | 1           | 3,75 |      |       |        | 1      | 0     | 1,00 |      |          |       | 2    | 3    | 1,25  | 1    | 3     | 0,25  | 2    | 3     | 1,25  | 39      | 19     | 34,25 | 242,620 | 205678 |
| 103             | 892  | SUDE SARAÇLAR       | 12A   | 28                        | 7    | 26,25 | 0          | 2    | -0,50      | 2    | 0                     | 2,00  | 2             | 0    | 2,00              | 5       | 0           | 5,00 |      |       |        | 1      | 4     | 0,00 |      |          |       | 0    | 1    | -0,25 |      |       |       | 0    | 1     | -0,25 | 38      | 15     | 34,25 | 242,003 | 207131 |
| 104             | 790  | GENCER METİN CEYLAI | 12G   | 22                        | 10   | 19,50 | 2          | 1    | 1,75       | 1    | 2                     | 0,50  | 2             | 1    | 1,75              | 4       | 1           | 3,75 |      |       |        | 3      | 1     | 2,75 |      |          |       | 2    | 2    | 1,50  | 1    | 0     | 1,00  | 1    | 0     | 1,00  | 38      | 18     | 33,50 | 240,775 | 210167 |
| 105             | 0    | KAAN K RA           | 12G   | 23                        | 10   | 20,50 | 2          | 3    | 1,25       | 1    | 1                     | 0,75  | 2             | 3    | 1,25              | 5       | 0           | 5,00 |      |       |        | 2      | 1     | 1,75 |      |          |       |      |      |       | 3    | 0     | 3,00  | 38   | 18    | 33,50 | 240,625 | 210521 |       |         |        |
| 106             | 888  | İKRA EYLÜL GÜLER    | 12E   | 22                        | 10   | 19,50 | 3          | 1    | 2,75       | 4    | 1                     | 3,75  |               |      |                   | 5       | 0           | 5,00 |      |       |        | 2      | 8     | 0,00 | 0    | 1        | -0,25 | 1    | 5    | -0,25 | 2    | 3     | 1,25  | 2    | 3     | 1,25  | 41      | 32     | 33,00 | 239,215 | 213768 |
| 107             | 950  | SELEN ÇEVİK         | 12E   | 20                        | 9    | 17,75 | 3          | 1    | 2,75       | 1    | 1                     | 0,75  | 0             | 1    | -0,25             | 4       | 1           | 3,75 |      |       |        | 3      | 3     | 2,25 |      |          |       | 2    | 1    | 1,75  | 3    | 2     | 2,50  | 2    | 2     | 1,50  | 38      | 21     | 32,75 | 238,828 | 214677 |
| 108             | 689  | YEZDA ALTINTAŞ      | 12A   | 24                        | 6    | 22,50 | 3          | 0    | 3,00       | 2    | 2                     | 1,50  | 2             | 2    | 1,50              | 4       | 1           | 3,75 |      |       |        |        |       |      |      |          |       |      |      |       | 0    | 1     | -0,25 | 1    | 0     | 1,00  | 36      | 12     | 33,00 | 238,765 | 214819 |
| 109             | 470  | ANIL ÖZGER          | 12B   | 20                        | 14   | 16,50 | 4          | 1    | 3,75       | 2    | 3                     | 1,25  | 2             | 0    | 2,00              | 5       | 0           | 5,00 |      |       |        | 4      | 0     | 4,00 |      |          |       |      |      |       |      |       |       |      |       |       | 37      | 18     | 32,50 | 238,005 | 216629 |
| 110             | 693  | GÖKTÜRK ATABAY      | 12G   | 28                        | 11   | 25,25 | 0          | 4    | -1,00      | 0    | 4                     | -1,00 | 2             | 2    | 1,50              | 4       | 1           | 3,75 |      |       |        | 2      | 4     | 1,00 |      |          |       | 1    | 2    | 0,50  | 1    | 0     | 1,00  | 2    | 1     | 1,75  | 40      | 29     | 32,75 | 237,753 | 217211 |
| 111             | 905  | İBRAHİM SEFA        | 12C   | 21                        | 10   | 18,50 | 3          | 2    | 2,50       | 3    | 2                     | 2,50  |               |      |                   | 5       | 0           | 5,00 |      |       |        | 3      | 3     | 2,25 | 2    | 0        | 2,00  |      |      |       | 0    | 1     | -0,25 |      |       |       | 37      | 18     | 32,50 | 237,735 | 217271 |
| 112             | 926  | NİSA DOĞA COŞKUN    | 12F   | 18                        | 10   | 15,50 | 1          | 3    | 0,25       | 1    | 2                     | 0,50  | 2             | 0    | 2,00              | 3       | 0           | 3,00 |      |       |        | 9      | 6     | 7,50 | 1    | 1        | 0,75  | 2    | 4    | 1,00  | 1    | 3     | 0,25  | 2    | 2     | 1,50  | 40      | 31     | 32,25 | 237,490 | 217856 |
| 113             | 956  | ÇAĞDAŞ GÖK          | 12D   | 21                        | 15   | 17,25 | 2          | 2    | 1,50       | 0    | 3                     | -0,75 | 3             | 2    | 2,50              | 2       | 3           | 1,25 |      |       |        | 5      | 1     | 4,75 | 1    | 1        | 0,75  | 2    | 3    | 1,25  | 3    | 2     | 2,50  | 2    | 3     | 1,25  | 41      | 35     | 32,25 | 237,353 | 218202 |
| 114             | 934  | ELİF SEZER          | 12C   | 25                        | 13   | 21,75 | 1          | 4    | 0,00       | 2    | 2                     | 1,50  | 2             | 2    | 1,50              | 5       | 0           | 5,00 |      |       |        | 3      | 1     | 2,75 |      |          |       |      |      |       |      |       |       |      |       |       | 38      | 22     | 32,50 | 237,323 | 218267 |
| 115             | 764  | AFİY EBAL           | 12C   | 27                        | 11   | 24,25 | 1          | 4    | 0,00       | 0    | 2                     | -0,50 | 0             | 1    | -0,25             |         |             |      | 5    | 0     | 5,00   |        |       |      | 4    | 0        | 4,00  |      |      |       |      |       |       |      |       |       | 37      | 18     | 32,50 | 236,998 | 219053 |
| 116             | 947  | SELİN ZEHRA MERT    | 12F   | 24                        | 9    | 21,75 | 1          | 0    | 1,00       | 0    | 1                     | -0,25 | 1             | 2    | 0,50              | 5       | 0           | 5,00 |      |       |        | 3      | 2     | 2,50 | 0    | 2        | -0,50 | 1    | 3    | 0,25  | 1    | 3     | 0,25  | 2    | 1     | 1,75  | 38      | 23     | 32,25 | 236,658 | 219863 |

## OKUL TYT NET LİSTESİ (TYT sıralı)

|                 |      |                     |       |                           |      |       |            |      |            |      |                       |      |               |      | KATILIMLAR        |         |             |       |      |       |        |        |      |          |      |       |       |      |       |       |      |       |       |      |       |       |            |         |         |         |        |
|-----------------|------|---------------------|-------|---------------------------|------|-------|------------|------|------------|------|-----------------------|------|---------------|------|-------------------|---------|-------------|-------|------|-------|--------|--------|------|----------|------|-------|-------|------|-------|-------|------|-------|-------|------|-------|-------|------------|---------|---------|---------|--------|
|                 |      |                     |       |                           |      |       |            |      |            |      |                       |      |               |      | OKUL              | İLÇE    | İL          | GENEL |      |       |        |        |      |          |      |       |       |      |       |       |      |       |       |      |       |       |            |         |         |         |        |
| İL              |      | İLÇE                |       | OKUL                      |      |       |            |      |            |      | SINAV ADI             |      |               |      |                   |         |             | OKUL  | İLÇE | İL    | GENEL  |        |      |          |      |       |       |      |       |       |      |       |       |      |       |       |            |         |         |         |        |
| ANTALYA         |      | KEMER/ANTALYA       |       | ÜNAL AYSAL ANADOLU LİSESİ |      |       |            |      |            |      | BİLGİ SARMAL TG TYT 1 |      |               |      |                   |         |             | 188   | 308  | 10680 | 353535 |        |      |          |      |       |       |      |       |       |      |       |       |      |       |       |            |         |         |         |        |
| Sıra            | Ö.No | İsim                | Sınıf | TYT Türkçe                |      |       | TYT Sosyal |      |            |      |                       |      | TYT Matematik |      |                   | TYT Fen |             |       |      |       |        | Toplam |      |          | TYT  |       |       |      |       |       |      |       |       |      |       |       |            |         |         |         |        |
|                 |      |                     |       | Türkçe                    |      |       | Tarih-1    |      | Coğrafya-1 |      | Felsefe Din           |      | Kül. ve Ahl.  |      | Felsefe (Seçmeli) |         | Matematik-1 |       |      | Fizik |        | Kimya  |      | Biyoloji |      | D Y N |       |      | Puan  | Genel |      |       |       |      |       |       |            |         |         |         |        |
|                 |      |                     |       | D                         | Y    | N     | D          | Y    | N          | D    | Y                     | N    | D             | Y    | N                 | D       | Y           | N     | D    | Y     | N      | D      | Y    | N        | D    | Y     | N     |      |       |       |      |       |       |      |       |       |            |         |         |         |        |
| Genel Ortalama  |      |                     |       | 23,22                     | 9,98 | 20,73 | 2,08       | 1,37 | 1,73       | 1,84 | 1,57                  | 1,44 | 2,17          | 1,30 | 1,85              | 3,72    | 0,65        | 3,56  | 0,01 | 0,01  | 0,01   | 7,98   | 4,06 | 6,97     | 1,10 | 0,66  | 0,93  | 1,69 | 1,75  | 1,25  | 1,51 | 1,43  | 1,15  | 1,39 | 1,17  | 1,10  | 46,7123,95 | 40,72   | 259,480 |         |        |
| Okul Ortalaması |      |                     |       | 23,18                     | 8,49 | 21,05 | 1,88       | 1,16 | 1,59       | 1,65 | 1,36                  | 1,32 | 1,73          | 0,96 | 1,49              | 3,85    | 0,44        | 3,74  | 0,03 | 0,00  | 0,03   | 4,50   | 2,21 | 3,95     | 0,47 | 0,32  | 0,39  | 1,00 | 1,14  | 0,72  | 1,01 | 1,03  | 0,75  | 1,44 | 1,07  | 1,17  | 40,7418,18 | 36,20   | 245,590 |         |        |
| 117             | 990  | EYLÜL ELİF AÇOĞLU   | 12B   | 21                        | 11   | 18,25 | 2          | 3    | 1,25       | 3    | 1                     | 2,75 | 2             | 1    | 1,75              | 4       | 1           | 3,75  |      |       |        | 3      | 2    | 2,50     | 0    | 1     | -0,25 |      | 1     | 0     | 1,00 | 1     | 0     | 1,00 | 37    | 20    | 32,00      | 236,348 | 220605  |         |        |
| 118             | 966  | UÇAR AYDOĞDU        | 12E   | 16                        | 3    | 15,25 | 1          | 1    | 0,75       | 3    | 1                     | 2,75 | 2             | 0    | 2,00              |         |             |       |      |       |        | 8      | 0    | 8,00     | 0    | 1     | -0,25 | 1    | 1     | 0,75  | 0    | 2     | -0,50 | 3    | 0     | 3,00  | 34         | 9       | 31,75   | 236,033 | 221377 |
| 119             | 2026 | MAHMUT ALKURT       | 12C   | 21                        | 10   | 18,50 |            |      |            | 1    | 0                     | 1,00 |               |      |                   | 5       | 0           | 5,00  |      |       |        | 6      | 1    | 5,75     |      |       |       |      |       |       | 1    | 0     | 1,00  | 34   | 11    | 31,25 | 234,010    | 226291  |         |         |        |
| 120             | 2500 | SEMİH AKAN          | 12E   | 6                         | 1    | 5,75  |            |      |            |      |                       |      |               |      |                   |         |             |       |      |       |        | 15     | 5    | 13,75    | 2    | 0     | 2,00  | 3    | 2     | 2,50  | 3    | 2     | 2,50  | 4    | 0     | 4,00  | 33         | 10      | 30,50   | 233,723 | 226970 |
| 121             | 180  | BENSU KARACA        | 12B   | 20                        | 12   | 17,00 | 3          | 1    | 2,75       | 3    | 1                     | 2,75 | 1             | 1    | 0,75              | 5       | 0           | 5,00  |      |       |        | 2      | 1    | 1,75     | 0    | 1     | -0,25 |      | 1     | 0     | 1,00 |       |       |      | 35    | 17    | 30,75      | 232,695 | 229438  |         |        |
| 122             | 921  | BERAT ŞENGÜL        | 12C   | 26                        | 11   | 23,25 | 2          | 3    | 1,25       | 3    | 1                     | 2,75 |               |      |                   | 4       | 1           | 3,75  |      |       |        |        |      |          |      |       |       |      |       |       |      |       |       |      |       | 35    | 16         | 31,00   | 232,598 | 229699  |        |
| 123             | 883  | BERNA ULUTAY        | 12E   | 17                        | 7    | 15,25 | 1          | 4    | 0,00       | 1    | 0                     | 1,00 | 1             | 0    | 1,00              | 4       | 0           | 4,00  |      |       |        | 5      | 2    | 4,50     |      |       | 2     | 2    | 1,50  | 1     | 2    | 0,50  | 3     | 1    | 2,75  | 35    | 18         | 30,50   | 232,318 | 230335  |        |
| 124             | 1016 | YAĞMUR ŞENOL        | 12C   | 23                        | 8    | 21,00 | 3          | 1    | 2,75       | 2    | 2                     | 1,50 | 2             | 1    | 1,75              | 4       | 1           | 3,75  |      |       |        | 1      | 2    | 0,50     | 0    | 2     | -0,50 |      |       |       |      |       |       |      |       | 35    | 17         | 30,75   | 232,135 | 230815  |        |
| 125             | 842  | AHME TMERT KAMIŞ    | 12    | 24                        | 16   | 20,00 | 4          | 1    | 3,75       | 2    | 3                     | 1,25 | 3             | 2    | 2,50              | 5       | 0           | 5,00  |      |       |        | 0      | 2    | -0,50    |      |       | 0     | 5    | -1,25 | 0     | 2    | -0,50 |       |      |       | 38    | 31         | 30,25   | 230,685 | 234228  |        |
| 126             | 0    | DEFNE YÜKSEL        | 12G   | 25                        | 13   | 21,75 | 3          | 2    | 2,50       | 3    | 2                     | 2,50 | 1             | 3    | 0,25              | 4       | 1           | 3,75  |      |       |        |        |      |          |      |       | 0     | 2    | -0,50 | 1     | 0    | 1,00  | 0     | 4    | -1,00 | 37    | 27         | 30,25   | 230,508 | 234651  |        |
| 127             | 944  | MEHMET ÖZTÜRK       | 12C   | 20                        | 9    | 17,75 | 4          | 1    | 3,75       | 2    | 1                     | 1,75 | 1             | 1    | 0,75              | 3       | 2           | 2,50  |      |       |        | 3      | 5    | 1,75     | 2    | 1     | 1,75  |      |       |       |      |       |       |      |       | 35    | 20         | 30,00   | 230,293 | 235144  |        |
| 128             | 1002 | İREM İLSU ÇETİNKAYA | 12C   | 22                        | 8    | 20,00 |            |      |            | 1    | 0                     | 1,00 | 0             | 2    | -0,50             | 5       | 0           | 5,00  |      |       |        | 4      | 0    | 4,00     |      |       | 1     | 1    | 0,75  | 0     | 1    | -0,25 |       |      |       | 33    | 12         | 30,00   | 230,020 | 235817  |        |
| 129             | 915  | BERK ALP ÇELİKER    | 12E   | 19                        | 6    | 17,50 |            |      |            |      |                       |      |               |      |                   | 5       | 0           | 5,00  |      |       |        | 7      | 3    | 6,25     |      |       | 1     | 3    | 0,25  | 0     | 3    | -0,75 | 2     | 2    | 1,50  | 34    | 17         | 29,75   | 229,610 | 236750  |        |
| 130             | 850  | EGE ATALIK          | 12F   | 21                        | 10   | 18,50 | 3          | 1    | 2,75       | 2    | 1                     | 1,75 |               |      |                   |         |             |       |      |       |        | 5      | 3    | 4,25     |      |       |       |      | 1     | 1     | 0,75 | 2     | 1     | 1,75 | 34    | 17    | 29,75      | 229,540 | 236945  |         |        |
| 131             | 2502 | MEHMET TALHA TALİH  | 12A   | 23                        | 10   | 20,50 | 2          | 0    | 2,00       | 2    | 1                     | 1,75 | 1             | 2    | 0,50              | 4       | 0           | 4,00  |      |       |        | 1      | 1    | 0,75     |      |       |       |      |       |       |      |       |       |      |       | 33    | 14         | 29,50   | 228,425 | 239520  |        |
| 132             | 864  | İREM KARAOĞUZ       | 12C   | 23                        | 9    | 20,75 | 1          | 1    | 0,75       | 3    | 0                     | 3,00 | 1             | 1    | 0,75              | 4       | 1           | 3,75  |      |       |        | 1      | 0    | 1,00     |      |       |       |      |       |       |      |       |       | 0    | 2     | -0,50 | 33         | 14      | 29,50   | 228,373 | 239653 |
| 133             | 789  | MERVE TEKDEMİR      | 12F   | 19                        | 10   | 16,50 | 3          | 1    | 2,75       | 2    | 2                     | 1,50 |               |      |                   | 4       | 1           | 3,75  |      |       |        | 4      | 0    | 4,00     | 0    | 1     | -0,25 | 0    | 6     | -1,50 | 0    | 2     | -0,50 | 3    | 1     | 2,75  | 35         | 24      | 29,00   | 227,465 | 241767 |
| 134             | 970  | BERK ALİ KARAMANLAI | 12C   | 23                        | 10   | 20,50 | 2          | 3    | 1,25       | 2    | 2                     | 1,50 | 2             | 2    | 1,50              | 4       | 1           | 3,75  |      |       |        | 1      | 3    | 0,25     |      |       |       |      |       |       |      |       |       |      |       | 34    | 21         | 28,75   | 226,160 | 244821  |        |
| 135             | 912  | MERVENUR BİRBİZ     | 12F   | 14                        | 4    | 13,00 | 2          | 0    | 2,00       | 1    | 0                     | 1,00 | 3             | 0    | 3,00              | 5       | 0           | 5,00  |      |       |        | 4      | 4    | 3,00     |      |       | 1     | 0    | 1,00  | 1     | 2    | 0,50  | 0     | 1    | -0,25 | 31    | 11         | 28,25   | 225,675 | 245934  |        |
| 136             | 71   | ALEYNA ÇELİK        | 12E   | 23                        | 12   | 20,00 | 2          | 2    | 1,50       | 1    | 2                     | 0,50 | 2             | 2    | 1,50              | 4       | 1           | 3,75  |      |       |        | 2      | 9    | -0,25    |      |       | 1     | 4    | 0,00  | 0     | 3    | -0,75 | 3     | 3    | 2,25  | 38    | 38         | 28,50   | 225,530 | 246304  |        |
| 137             | 0    | MUSTAFA ADALETLİ    | 12A   | 20                        | 7    | 18,25 | 2          | 0    | 2,00       | 2    | 1                     | 1,75 | 1             | 2    | 0,50              | 5       | 0           | 5,00  |      |       |        | 1      | 1    | 0,75     |      |       |       |      |       |       |      |       |       |      |       | 31    | 11         | 28,25   | 224,943 | 247628  |        |
| 138             | 951  | HATİCE NUR KOLAY    | 12C   | 23                        | 9    | 20,75 | 1          | 2    | 0,50       | 2    | 2                     | 1,50 |               |      |                   | 4       | 1           | 3,75  |      |       |        | 2      | 0    | 2,00     |      |       | 0     | 1    | -0,25 |       |      |       |       |      |       | 32    | 15         | 28,25   | 224,608 | 248411  |        |
| 139             | 0    | ELANUREFE           | 12E   | 25                        | 4    | 24,00 |            |      |            |      |                       |      |               |      |                   |         |             |       |      |       |        | 2      | 3    | 1,25     |      |       |       |      | 1     | 1     | 0,75 | 2     | 0     | 2,00 | 30    | 8     | 28,00      | 223,550 | 250850  |         |        |
| 140             | 984  | SAMİ CAN ILGAZ      | 12F   | 15                        | 7    | 13,25 | 3          | 1    | 2,75       | 2    | 1                     | 1,75 |               |      |                   | 4       | 0           | 4,00  |      |       |        | 5      | 0    | 5,00     |      |       |       |      |       |       |      |       |       | 1    | 1     | 0,75  | 30         | 10      | 27,50   | 223,358 | 251278 |
| 141             | 871  | ARAS ZİLLİ          | 12B   | 22                        | 8    | 20,00 | 4          | 1    | 3,75       | 3    | 2                     | 2,50 |               |      |                   |         |             |       |      |       |        |        |      |          |      |       | 2     | 0    | 2,00  | 0     | 1    | -0,25 | 0     | 1    | -0,25 | 31    | 13         | 27,75   | 223,265 | 251509  |        |
| 142             | 907  | MUHAMMET AKA        | 12F   | 13                        | 8    | 11,00 | 3          | 1    | 2,75       | 2    | 2                     | 1,50 |               |      |                   | 4       | 0           | 4,00  |      |       |        | 8      | 1    | 7,75     | 0    | 1     | -0,25 |      |       | 0     | 1    | -0,25 | 1     | 1    | 0,75  | 31    | 15         | 27,25   | 222,885 | 252324  |        |
| 143             | 800  | DİLARA CAN          | 12A   | 21                        | 8    | 19,00 | 2          | 1    | 1,75       | 1    | 2                     | 0,50 |               |      |                   | 4       | 1           | 3,75  |      |       |        | 2      | 3    | 1,25     |      |       |       |      |       |       |      |       |       | 1    | 1     | 0,75  | 31         | 16      | 27,00   | 221,100 | 256323 |
| 144             | 891  | ENES BERAT YILMAZ   | 12A   | 21                        | 18   | 16,50 | 3          | 1    | 2,75       | 2    | 2                     | 1,50 | 2             | 2    | 1,50              | 5       | 0           | 5,00  |      |       |        | 0      | 2    | -0,50    |      |       |       |      |       |       |      |       |       |      |       | 33    | 25         | 26,75   | 220,640 | 257329  |        |
| 145             | 985  | ÖZGE KÜLCÜ          | 12A   | 19                        | 7    | 17,25 | 3          | 1    | 2,75       | 2    | 2                     | 1,50 | 0             | 1    | -0,25             | 4       | 1           | 3,75  |      |       |        | 2      | 2    | 1,50     |      |       |       |      |       |       |      |       |       |      | 30    | 14    | 26,50      | 219,788 | 259193  |         |        |

## OKUL TYT NET LİSTESİ (TYT sıralı)

| KATILIMLAR      |      |                    |       |                           |      |       |            |      |            |      |                       |       |               |      |                   |         |      |             |      |       |        |      |      |       |      |          |       |       |      |       |      |       |       |      |      |       |         |        |       |         |        |
|-----------------|------|--------------------|-------|---------------------------|------|-------|------------|------|------------|------|-----------------------|-------|---------------|------|-------------------|---------|------|-------------|------|-------|--------|------|------|-------|------|----------|-------|-------|------|-------|------|-------|-------|------|------|-------|---------|--------|-------|---------|--------|
| İL              |      | İLÇE               |       | OKUL                      |      |       |            |      |            |      | SINAV ADI             |       |               |      |                   |         |      | OKUL        | İLÇE | İL    | GENEL  |      |      |       |      |          |       |       |      |       |      |       |       |      |      |       |         |        |       |         |        |
| ANTALYA         |      | KEMER/ANTALYA      |       | ÜNAL AYSAL ANADOLU LİSESİ |      |       |            |      |            |      | BİLGİ SARMAL TG TYT 1 |       |               |      |                   |         |      | 188         | 308  | 10680 | 353535 |      |      |       |      |          |       |       |      |       |      |       |       |      |      |       |         |        |       |         |        |
| Sıra            | Ö.No | İsim               | Sınıf | TYT Türkçe                |      |       | TYT Sosyal |      |            |      |                       |       | TYT Matematik |      |                   | TYT Fen |      |             |      |       | Toplam |      |      | TYT   |      |          |       |       |      |       |      |       |       |      |      |       |         |        |       |         |        |
|                 |      |                    |       | Türkçe                    |      |       | Tarih-1    |      | Coğrafya-1 |      | Felsefe Din           |       | Kül. ve Ahl.  |      | Felsefe (Seçmeli) |         |      | Matematik-1 |      |       | Fizik  |      |      | Kimya |      | Biyoloji |       | D Y N |      |       | Puan | Genel |       |      |      |       |         |        |       |         |        |
|                 |      |                    |       | D                         | Y    | N     | D          | Y    | N          | D    | Y                     | N     | D             | Y    | N                 | D       | Y    | N           | D    | Y     | N      | D    | Y    | N     | D    | Y        | N     | D     | Y    | N     | D    | Y     | N     |      |      |       |         |        |       |         |        |
| Genel Ortalama  |      |                    |       | 23,22                     | 9,98 | 20,73 | 2,08       | 1,37 | 1,73       | 1,84 | 1,57                  | 1,44  | 2,17          | 1,30 | 1,85              | 3,72    | 0,65 | 3,56        | 0,01 | 0,01  | 0,01   | 7,98 | 4,06 | 6,97  | 1,10 | 0,66     | 0,93  | 1,69  | 1,75 | 1,25  | 1,51 | 1,43  | 1,15  | 1,39 | 1,17 | 1,10  | 46,71   | 23,95  | 40,72 | 259,480 |        |
| Okul Ortalaması |      |                    |       | 23,18                     | 8,49 | 21,05 | 1,88       | 1,16 | 1,59       | 1,65 | 1,36                  | 1,32  | 1,73          | 0,96 | 1,49              | 3,85    | 0,44 | 3,74        | 0,03 | 0,00  | 0,03   | 4,50 | 2,21 | 3,95  | 0,47 | 0,32     | 0,39  | 1,00  | 1,14 | 0,72  | 1,01 | 1,03  | 0,75  | 1,44 | 1,07 | 1,17  | 40,74   | 18,18  | 36,20 | 245,590 |        |
| 146             | 957  | KAAN AKTAŞ         | 12A   | 19                        | 12   | 16,00 | 2          | 1    | 1,75       | 2    | 2                     | 1,50  | 1             | 3    | 0,25              | 5       | 0    | 5,00        |      |       |        | 0    | 1    | -0,25 |      |          |       | 1     | 2    | 0,50  | 0    | 2     | -0,50 | 2    | 0    | 2,00  | 32      | 23     | 26,25 | 219,275 | 260269 |
| 147             | 882  | EYLEM SARI         | 12F   | 19                        | 4    | 18,00 |            |      |            | 1    | 1                     | 0,75  | 0             | 1    | -0,25             | 4       | 1    | 3,75        |      |       |        | 2    | 1    | 1,75  |      |          |       |       |      |       | 0    | 1     | -0,25 | 3    | 2    | 2,50  | 29      | 11     | 26,25 | 219,025 | 260789 |
| 148             | 771  | MUHAMMET CIBIR     | 12F   | 16                        | 15   | 12,25 |            |      |            | 2    | 2                     | 1,50  | 0             | 3    | -0,75             | 4       | 1    | 3,75        |      |       |        | 9    | 5    | 7,75  | 0    | 1        | -0,25 | 1     | 2    | 0,50  |      |       |       | 2    | 3    | 1,25  | 34      | 32     | 26,00 | 218,998 | 260878 |
| 149             | 978  | İKRA DOLAKSIZ      | 12A   | 22                        | 16   | 18,00 | 2          | 3    | 1,25       | 0    | 5                     | -1,25 | 2             | 3    | 1,25              | 5       | 0    | 5,00        |      |       |        | 1    | 1    | 0,75  |      |          |       |       |      |       | 0    | 1     | -0,25 | 1    | 1    | 0,75  | 33      | 30     | 25,50 | 216,690 | 265764 |
| 150             | 899  | ONUR YILMAZ        | 12A   | 19                        | 4    | 18,00 | 3          | 2    | 2,50       | 2    | 3                     | 1,25  | 0             | 1    | -0,25             | 4       | 0    | 4,00        |      |       |        |      |      |       |      |          |       |       |      |       |      |       |       |      |      |       | 28      | 10     | 25,50 | 216,670 | 265796 |
| 151             | 901  | ESLEM SERRA ULUĞ   | 12C   | 19                        | 11   | 16,25 | 1          | 2    | 0,50       | 1    | 3                     | 0,25  | 2             | 1    | 1,75              | 5       | 0    | 5,00        |      |       |        | 1    | 2    | 0,50  |      |          |       |       |      |       | 0    | 1     | -0,25 | 1    | 0    | 1,00  | 30      | 20     | 25,00 | 215,418 | 268470 |
| 152             | 74   | KAAN DOKGÖZ        | 12A   | 16                        | 6    | 14,50 | 1          | 1    | 0,75       | 2    | 2                     | 1,50  | 1             | 0    | 1,00              | 4       | 1    | 3,75        |      |       |        | 1    | 0    | 1,00  | 1    | 0        | 1,00  | 1     | 3    | 0,25  |      |       |       | 1    | 0    | 1,00  | 28      | 13     | 24,75 | 214,910 | 269527 |
| 153             | 92   | YİĞİTHAN ÜNAL      | 12C   | 19                        | 12   | 16,00 | 1          | 2    | 0,50       | 0    | 2                     | -0,50 | 2             | 1    | 1,75              | 5       | 0    | 5,00        |      |       |        | 3    | 8    | 1,00  |      |          |       | 1     | 0    | 1,00  |      |       |       |      |      |       | 31      | 25     | 24,75 | 214,705 | 269941 |
| 154             | 798  | FATMA KARAGÖZ      | 12G   | 19                        | 8    | 17,00 | 1          | 0    | 1,00       |      |                       |       |               |      |                   | 4       | 0    | 4,00        |      |       |        | 3    | 1    | 2,75  |      |          |       | 0     | 1    | -0,25 |      |       |       | 27   | 10   | 24,50 | 213,770 | 271851 |       |         |        |
| 155             | 833  | RAMAZAN KARAKOYUN  | 12E   | 18                        | 13   | 14,75 | 3          | 2    | 2,50       | 2    | 3                     | 1,25  | 0             | 3    | -0,75             | 4       | 1    | 3,75        |      |       |        | 3    | 5    | 1,75  |      |          |       | 0     | 4    | -1,00 | 2    | 1     | 1,75  | 1    | 3    | 0,25  | 33      | 35     | 24,25 | 213,358 | 272618 |
| 156             | 884  | İLAYDA POLAT       | 12E   | 18                        | 9    | 15,75 | 2          | 1    | 1,75       | 1    | 2                     | 0,50  |               |      |                   | 2       | 1    | 1,75        |      |       |        | 3    | 7    | 1,25  | 0    | 1        | -0,25 | 1     | 2    | 0,50  | 1    | 2     | 0,50  | 2    | 1    | 1,75  | 30      | 26     | 23,50 | 211,033 | 277189 |
| 157             | 93   | ALİ BABAT          | 12G   | 14                        | 13   | 10,75 | 2          | 1    | 1,75       | 2    | 2                     | 1,50  | 4             | 0    | 4,00              | 5       | 0    | 5,00        |      |       |        |      |      |       |      |          |       |       |      |       |      |       |       |      |      |       | 27      | 16     | 23,00 | 210,063 | 279029 |
| 158             | 2503 | KUTAY KALKAN       | 12A   | 17                        | 11   | 14,25 | 3          | 0    | 3,00       | 2    | 3                     | 1,25  | 1             | 1    | 0,75              | 4       | 1    | 3,75        |      |       |        | 0    | 1    | -0,25 | 1    | 0        | 1,00  |       |      |       |      |       |       | 0    | 3    | -0,75 | 28      | 20     | 23,00 | 209,578 | 279922 |
| 159             | 943  | CANSU BEYZA GÜRCAI | 12F   | 17                        | 17   | 12,75 | 1          | 2    | 0,50       | 1    | 1                     | 0,75  | 0             | 3    | -0,75             | 2       | 0    | 2,00        |      |       |        | 5    | 3    | 4,25  | 1    | 1        | 0,75  | 0     | 4    | -1,00 | 1    | 3     | 0,25  | 3    | 0    | 3,00  | 31      | 34     | 22,50 | 208,383 | 282189 |
| 160             | 900  | ZEKİ EREN ÇELİK    | 12F   | 12                        | 17   | 7,75  | 4          | 0    | 4,00       | 2    | 1                     | 1,75  |               |      |                   | 3       | 2    | 2,50        |      |       |        | 6    | 4    | 5,00  |      |          |       | 1     | 2    | 0,50  | 0    | 3     | -0,75 | 2    | 3    | 1,25  | 30      | 32     | 22,00 | 207,473 | 283872 |
| 161             | 996  | HASAN BİRGEZ       | 12E   | 20                        | 10   | 17,50 |            |      |            | 2    | 3                     | 1,25  | 0             | 2    | -0,50             | 4       | 1    | 3,75        |      |       |        | 3    | 4    | 2,00  |      |          |       | 1     | 6    | -0,50 | 0    | 5     | -1,25 | 1    | 4    | 0,00  | 31      | 35     | 22,25 | 206,850 | 285012 |
| 162             | 869  | MEHMET KAPAMA      | 12E   | 15                        | 12   | 12,00 |            |      |            | 2    | 2                     | 1,50  | 1             | 0    | 1,00              | 3       | 2    | 2,50        |      |       |        | 3    | 5    | 1,75  | 3    | 1        | 2,75  | 0     | 5    | -1,25 | 0    | 3     | -0,75 | 2    | 1    | 1,75  | 29      | 31     | 21,25 | 204,605 | 288983 |
| 163             | 2501 | YUSUF ÇOLAKFTM     | 12A   | 16                        | 8    | 14,00 | 2          | 1    | 1,75       | 0    | 1                     | -0,25 | 1             | 1    | 0,75              | 5       | 0    | 5,00        |      |       |        |      |      |       |      |          |       |       |      |       |      |       |       |      |      |       | 24      | 11     | 21,25 | 204,355 | 289422 |
| 164             | 1025 | AYDIN ÇAVUŞOĞLU    | 12B   | 18                        | 13   | 14,75 | 1          | 4    | 0,00       | 3    | 1                     | 2,75  | 1             | 4    | 0,00              | 4       | 1    | 3,75        |      |       |        |      |      |       |      |          |       |       |      |       |      |       |       |      |      |       | 27      | 23     | 21,25 | 204,258 | 289614 |
| 165             | 1013 | ELİF ZEHRA DOĞAN   | 12F   | 11                        | 6    | 9,50  |            |      |            | 1    | 1                     | 0,75  | 0             | 2    | -0,50             | 4       | 1    | 3,75        |      |       |        | 8    | 4    | 7,00  |      |          |       | 0     | 4    | -1,00 | 1    | 0     | 1,00  | 1    | 2    | 0,50  | 26      | 20     | 21,00 | 204,205 | 289716 |
| 166             | 62   | BERRU TURAN        | 12G   | 17                        | 11   | 14,25 | 1          | 0    | 1,00       |      |                       |       | 1             | 1    | 0,75              | 5       | 0    | 5,00        |      |       |        |      |      |       |      |          |       |       |      |       |      |       |       |      |      |       | 24      | 12     | 21,00 | 203,568 | 290795 |
| 167             | 0    | SALİH KEREM KAŞLI  | 12B   | 18                        | 12   | 15,00 | 1          | 1    | 0,75       | 3    | 2                     | 2,50  | 0             | 4    | -1,00             | 3       | 2    | 2,50        |      |       |        |      |      |       |      |          |       |       |      |       |      |       |       |      |      |       | 25      | 21     | 19,75 | 199,695 | 297035 |
| 168             | 1010 | NEHİR ATALAY       | 12G   | 17                        | 7    | 15,25 |            |      |            |      |                       |       |               |      |                   | 4       | 0    | 4,00        |      |       |        |      |      |       |      |          |       |       |      |       |      |       |       |      |      |       | 21      | 7      | 19,25 | 198,153 | 299417 |
| 169             | 619  | NAZLI TAŞDEMİR     | 12A   | 16                        | 23   | 10,25 | 3          | 2    | 2,50       | 3    | 2                     | 2,50  |               |      |                   |         |      |             |      |       |        | 1    | 2    | 0,50  |      |          |       |       |      |       | 0    | 1     | -0,25 | 2    | 1    | 1,75  | 25      | 31     | 17,25 | 192,823 | 306769 |
| 170             | 811  | ALİ GALİP KAVACIK  | 12A   | 17                        | 14   | 13,50 | 2          | 1    | 1,75       | 1    | 1                     | 0,75  |               |      |                   |         |      |             |      |       |        |      |      |       |      |          |       |       |      |       |      |       |       |      |      |       | 20      | 16     | 16,00 | 188,565 | 312010 |
| 171             | 863  | MELİSA DOKGÖZ      | 12F   | 17                        | 11   | 14,25 | 1          | 0    | 1,00       |      |                       |       |               |      |                   |         |      |             |      |       |        | 1    | 4    | 0,00  | 0    | 1        | -0,25 |       |      |       | 1    | 1     | 0,75  | 1    | 3    | 0,25  | 21      | 20     | 16,00 | 188,508 | 312076 |
| 172             | 960  | RÜVEYDA ÇINAR      | 12A   | 13                        | 5    | 11,75 | 2          | 1    | 1,75       | 2    | 1                     | 1,75  | 1             | 0    | 1,00              | 1       | 0    | 1,00        |      |       |        | 0    | 1    | -0,25 |      |          |       | 0     | 2    | -0,50 | 0    | 1     | -0,25 | 0    | 2    | -0,50 | 19      | 13     | 15,75 | 187,988 | 312710 |
| 173             | 988  | UMUT UÇAR          | 12B   | 11                        | 7    | 9,25  | 1          | 4    | 0,00       | 3    | 1                     | 2,75  | 1             | 2    | 0,50              | 3       | 0    | 3,00        |      |       |        |      |      |       |      |          |       | 0     | 1    | -0,25 |      |       |       |      |      |       | 19      | 15     | 15,25 | 186,843 | 314003 |
| 174             | 989  | CAFER BENLİOĞLU    | 12C   | 6                         | 1    | 5,75  | 2          | 2    | 1,50       | 3    | 1                     | 2,75  |               |      |                   | 4       | 0    | 4,00        |      |       |        |      |      |       |      |          |       |       |      |       |      |       |       | 1    | 0    | 1,00  | 16      | 4      | 15,00 | 186,593 | 314279 |

## OKUL TYT NET LİSTESİ (TYT sıralı)

|                 |      |                    |       |                           |      |       |            |      |            |      |                       |       |               |      | KATILIMLAR        |         |      |             |      |       |          |        |       |       |       |      |          |      |       |       |      |      |       |         |        |       |         |        |       |         |        |  |
|-----------------|------|--------------------|-------|---------------------------|------|-------|------------|------|------------|------|-----------------------|-------|---------------|------|-------------------|---------|------|-------------|------|-------|----------|--------|-------|-------|-------|------|----------|------|-------|-------|------|------|-------|---------|--------|-------|---------|--------|-------|---------|--------|--|
| İL              |      | İLÇE               |       | OKUL                      |      |       |            |      |            |      | SINAV ADI             |       |               |      |                   |         |      | OKUL        | İLÇE | İL    | GENEL    |        |       |       |       |      |          |      |       |       |      |      |       |         |        |       |         |        |       |         |        |  |
| ANTALYA         |      | KEMER/ANTALYA      |       | ÜNAL AYSAK ANADOLU LİSESİ |      |       |            |      |            |      | BİLGİ SARMAL TG TYT 1 |       |               |      |                   |         |      | 188         | 308  | 10680 | 353535   |        |       |       |       |      |          |      |       |       |      |      |       |         |        |       |         |        |       |         |        |  |
| Sıra            | Ö.No | İsim               | Sınıf | TYT Türkçe                |      |       | TYT Sosyal |      |            |      |                       |       | TYT Matematik |      |                   | TYT Fen |      |             |      |       |          | Toplam |       |       | TYT   |      |          |      |       |       |      |      |       |         |        |       |         |        |       |         |        |  |
|                 |      |                    |       | Türkçe                    |      |       | Tarih-1    |      | Coğrafya-1 |      | Felsefe Din           |       | Kül. ve Ahl.  |      | Felsefe (Seçmeli) |         |      | Matematik-1 |      |       | Geometri |        | Fizik |       | Kimya |      | Biyoloji |      | D Y N |       |      | Puan | Genel |         |        |       |         |        |       |         |        |  |
|                 |      |                    |       | D                         | Y    | N     | D          | Y    | N          | D    | Y                     | N     | D             | Y    | N                 | D       | Y    | N           | D    | Y     | N        | D      | Y     | N     | D     | Y    | N        | D    | Y     | N     | D    | Y    | N     |         |        |       |         |        |       |         |        |  |
| Genel Ortalama  |      |                    |       | 23,22                     | 9,98 | 20,73 | 2,08       | 1,37 | 1,73       | 1,84 | 1,57                  | 1,44  | 2,17          | 1,30 | 1,85              | 3,72    | 0,65 | 3,56        | 0,01 | 0,01  | 0,01     | 7,98   | 4,06  | 6,97  | 1,10  | 0,66 | 0,93     | 1,69 | 1,75  | 1,25  | 1,51 | 1,43 | 1,15  | 1,39    | 1,17   | 1,10  | 46,71   | 23,95  | 40,72 | 259,480 |        |  |
| Okul Ortalaması |      |                    |       | 23,18                     | 8,49 | 21,05 | 1,88       | 1,16 | 1,59       | 1,65 | 1,36                  | 1,32  | 1,73          | 0,96 | 1,49              | 3,85    | 0,44 | 3,74        | 0,03 | 0,00  | 0,03     | 4,50   | 2,21  | 3,95  | 0,47  | 0,32 | 0,39     | 1,00 | 1,14  | 0,72  | 1,01 | 1,03 | 0,75  | 1,44    | 1,07   | 1,17  | 40,74   | 18,18  | 36,20 | 245,590 |        |  |
| 175             | 2029 | EMİR BEYDOĞAN      | 12B   | 11                        | 9    | 8,75  | 4          | 1    | 3,75       | 3    | 2                     | 2,50  | 0             | 2    | -0,50             |         |      |             |      |       |          |        |       |       |       |      |          | 1    | 1     | 0,75  | 0    | 1    | -0,25 | 0       | 1      | 0,00  | 19      | 16     | 15,00 | 186,183 | 314693 |  |
| 176             | 820  | EYLÜL KOCABİYİK    | 12G   | 17                        | 5    | 15,75 | 0          | 1    | -0,25      |      |                       |       |               |      |                   |         |      |             |      |       |          |        |       |       |       |      |          |      |       |       | 0    | 2    | -0,50 | 0       | 2      | 0,00  | 17      | 8      | 15,00 | 185,233 | 315701 |  |
| 177             | 94   | FATMA ZEHRA YİĞİT  | 12A   | 14                        | 17   | 9,75  | 1          | 2    | 0,50       | 2    | 2                     | 1,50  | 1             | 1    | 0,75              | 3       | 1    | 2,75        |      |       |          | 0      | 1     | -0,25 |       |      |          |      |       |       | 0    | 1    | -0,25 | 0       | 1      | -0,25 | 21      | 26     | 14,50 | 184,503 | 316481 |  |
| 178             | 876  | JULIAN ALVAREZ     | 12E   | 19                        | 14   | 15,50 | 1          | 4    | 0,00       | 0    | 2                     | -0,50 | 0             | 4    | -1,00             | 0       | 5    | -1,25       |      |       |          | 2      | 4     | 1,00  |       |      |          | 1    | 2     | 0,50  |      |      |       | 1       | 4      | 0,00  | 24      | 39     | 14,25 | 183,040 | 317964 |  |
| 179             | 897  | METEHAH ŞİRİNLER   | 12G   | 10                        | 4    | 9,00  | 4          | 0    | 4,00       |      |                       |       |               |      |                   |         |      |             |      |       |          |        |       |       |       |      |          |      |       |       |      |      |       | 14      | 4      | 13,00 | 180,090 | 320791 |       |         |        |  |
| 180             | 797  | ENİS ATALAY        | 12E   | 11                        | 4    | 10,00 | 1          | 2    | 0,50       | 2    | 2                     | 1,50  |               |      |                   |         |      |             |      |       |          |        |       |       |       |      |          | 0    | 3     | -0,75 |      |      |       | 14      | 11     | 11,25 | 174,645 | 325572 |       |         |        |  |
| 181             | 1018 | ZAHİD TUĞRA YÖNTEM | 12C   | 7                         | 2    | 6,50  |            |      |            |      |                       |       |               |      |                   |         |      |             |      |       |          |        |       |       |       |      |          |      |       |       |      |      |       | 7       | 2      | 6,50  | 160,785 | 334693 |       |         |        |  |
| 182             | 417  | ELİF NUR AKYÜZ     | 12B   | 9                         | 31   | 1,25  | 1          | 0    | 1,00       |      |                       |       |               |      |                   | 2       | 0    | 2,00        |      |       |          | 2      | 2     | 1,50  |       |      |          |      |       |       |      |      |       | 14      | 33     | 5,75  | 159,203 | 335606 |       |         |        |  |
| 183             | 2033 | BERK YALÇINKAYA    | 12G   | 7                         | 11   | 4,25  |            |      |            |      |                       |       |               |      |                   |         |      |             | 0    | 1     | -0,25    |        |       |       |       |      |          |      |       |       |      |      |       | 7       | 12     | 4,00  | 153,528 | 338625 |       |         |        |  |
| 184             | 783  | MAURO İCARDİ       | 12    | 1                         | 0    | 1,00  |            |      |            |      |                       |       |               |      |                   |         |      |             |      |       |          |        |       |       |       |      |          |      |       |       | 1    | 0    | 1,00  | 144,890 | 342704 |       |         |        |       |         |        |  |
| 185             | 952  | ELA DO ANTEKİN     | 12B   | 8                         | 32   | 0,00  | 1          | 0    | 1,00       | 0    | 1                     | -0,25 |               |      |                   | 2       | 0    | 2,00        |      |       |          | 0      | 1     | -0,25 |       |      |          |      |       |       |      |      |       | 11      | 34     | 2,50  |         |        |       |         |        |  |
| 186             | 95   | EGE BERKAY BULAT   | 12C   | 1                         | 3    | 0,25  |            |      |            | 2    | 3                     | 1,25  |               |      |                   |         |      |             | 0    | 4     | -1,00    |        |       |       |       |      |          | 0    | 1     | -0,25 |      |      |       | 3       | 11     | 0,25  |         |        |       |         |        |  |
| 187             | 465  | BURAK ERKEN        | 12F   |                           |      |       |            |      |            |      |                       |       |               |      |                   |         |      |             |      |       |          |        |       |       |       |      |          |      |       |       |      |      |       | 0       | 0      | 0,00  |         |        |       |         |        |  |
| 188             | 2044 | DEFNE B            | 12E   |                           |      |       |            |      |            |      |                       |       |               |      |                   |         |      |             |      |       |          |        |       |       |       |      |          |      |       |       |      |      |       | 0       | 0      | 0,00  |         |        |       |         |        |  |

NET ORTALAMALARINA GÖRE KIYASLAMA

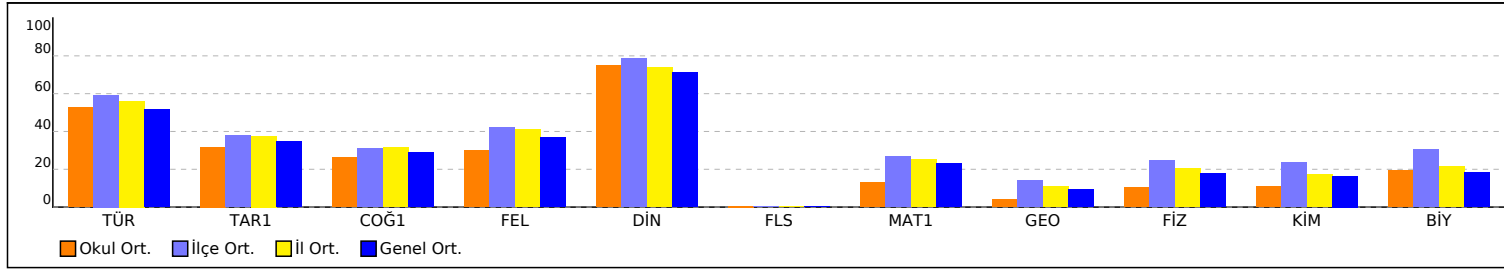

PUAN ORT. GÖRE KIYAS

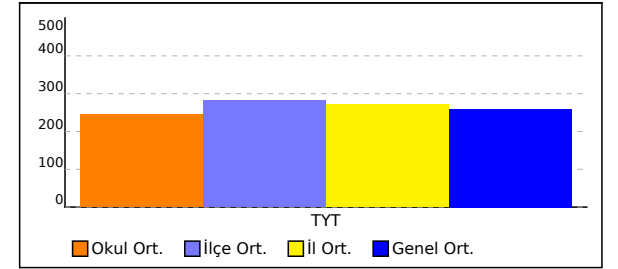

NET ORTALAMASINA GÖRE ŞUBE KARŞILAŞTIRMA

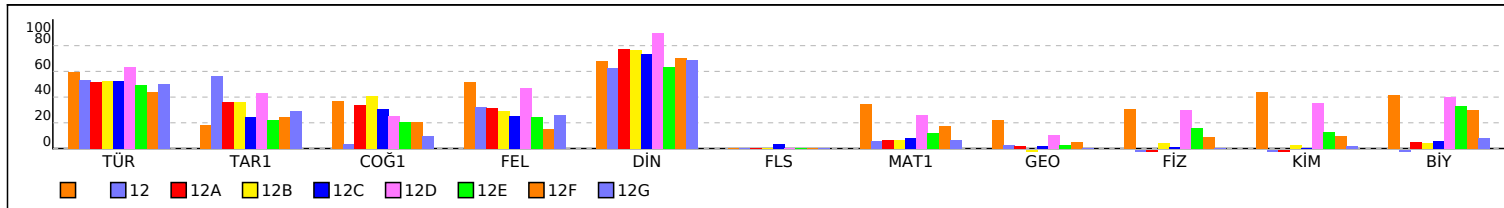

PUANA GÖRE ŞUBE KIYAS

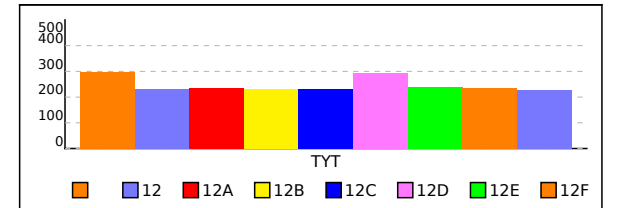





## 12 SINIFI TYT NET LİSTESİ (TYT sıralı)

|                 |      |                  |       |            |                           |       |            |      |      |            |                       |       |                          |      | KATILIMLAR |                   |      |       |             |        |      |          |      |       |       |      |      |       |      |       |          |      |       |         |        |       |         |        |       |         |
|-----------------|------|------------------|-------|------------|---------------------------|-------|------------|------|------|------------|-----------------------|-------|--------------------------|------|------------|-------------------|------|-------|-------------|--------|------|----------|------|-------|-------|------|------|-------|------|-------|----------|------|-------|---------|--------|-------|---------|--------|-------|---------|
|                 |      |                  |       |            |                           |       |            |      |      |            |                       |       |                          |      | OKUL       | İLÇE              | İL   | GENEL |             |        |      |          |      |       |       |      |      |       |      |       |          |      |       |         |        |       |         |        |       |         |
| İL              |      | İLÇE             |       |            | OKUL                      |       |            |      |      |            | SINAV ADI             |       |                          |      |            |                   | OKUL | İLÇE  | İL          | GENEL  |      |          |      |       |       |      |      |       |      |       |          |      |       |         |        |       |         |        |       |         |
| ANTALYA         |      | KEMER/ANTALYA    |       |            | ÜNAL AYSAL ANADOLU LİSESİ |       |            |      |      |            | BİLGİ SARMAL TG TYT 1 |       |                          |      |            |                   | 188  | 308   | 10680       | 353535 |      |          |      |       |       |      |      |       |      |       |          |      |       |         |        |       |         |        |       |         |
| Sıra            | Ö.No | İsim             | Sınıf | TYT Türkçe |                           |       | TYT Sosyal |      |      |            |                       |       | TYT Matematik            |      |            | TYT Fen           |      |       | Toplam      |        |      | TYT      |      |       |       |      |      |       |      |       |          |      |       |         |        |       |         |        |       |         |
|                 |      |                  |       | Türkçe     |                           |       | Tarih-1    |      |      | Coğrafya-1 |                       |       | Felsefe Din Kül. ve Ahl. |      |            | Felsefe (Seçmeli) |      |       | Matematik-1 |        |      | Geometri |      |       | Fizik |      |      | Kimya |      |       | Biyoloji |      |       | Puan    |        |       | Genel   |        |       |         |
|                 |      |                  |       | D          | Y                         | N     | D          | Y    | N    | D          | Y                     | N     | D                        | Y    | N          | D                 | Y    | N     | D           | Y      | N    | D        | Y    | N     | D     | Y    | N    | D     | Y    | N     | D        | Y    | N     | Puan    | Genel  |       |         |        |       |         |
| Genel Ortalama  |      |                  |       | 23,22      | 9,98                      | 20,73 | 2,08       | 1,37 | 1,73 | 1,84       | 1,57                  | 1,44  | 2,17                     | 1,30 | 1,85       | 3,72              | 0,65 | 3,56  | 0,01        | 0,01   | 0,01 | 7,98     | 4,06 | 6,97  | 1,10  | 0,66 | 0,93 | 1,69  | 1,75 | 1,25  | 1,51     | 1,43 | 1,15  | 1,39    | 1,17   | 1,10  | 46,71   | 23,95  | 40,72 | 259,480 |
| Okul Ortalaması |      |                  |       | 23,18      | 8,49                      | 21,05 | 1,88       | 1,16 | 1,59 | 1,65       | 1,36                  | 1,32  | 1,73                     | 0,96 | 1,49       | 3,85              | 0,44 | 3,74  | 0,03        | 0,00   | 0,03 | 4,50     | 2,21 | 3,95  | 0,47  | 0,32 | 0,39 | 1,00  | 1,14 | 0,72  | 1,01     | 1,03 | 0,75  | 1,44    | 1,07   | 1,17  | 40,74   | 18,18  | 36,20 | 245,590 |
| SINIF: 12       |      |                  |       |            |                           |       |            |      |      |            |                       |       |                          |      |            |                   |      |       |             |        |      |          |      |       |       |      |      |       |      |       |          |      |       |         |        |       |         |        |       |         |
| 1               | 766  | SILA DİNÇ        | 12    | 36         | 2                         | 35,50 | 4          | 1    | 3,75 | 1          | 1                     | 0,75  | 3                        | 2    | 2,50       | 4                 | 1    | 3,75  |             |        |      | 5        | 1    | 4,75  |       |      |      |       |      |       |          |      |       | 53      | 8      | 51,00 | 291,405 | 106781 |       |         |
| 2               | 893  | CEMRE GÜNEŞ      | 12    | 30         | 7                         | 28,25 | 4          | 1    | 3,75 | 0          | 5                     | -1,25 | 2                        | 2    | 1,50       | 4                 | 1    | 3,75  |             |        |      | 4        | 4    | 3,00  | 1     | 0    | 1,00 |       |      |       | 0        | 2    | -0,50 | 45      | 22     | 39,50 | 257,598 | 171195 |       |         |
| 3               | 842  | AHME TMERT KAMIŞ | 12    | 24         | 16                        | 20,00 | 4          | 1    | 3,75 | 2          | 3                     | 1,25  | 3                        | 2    | 2,50       | 5                 | 0    | 5,00  |             |        |      | 0        | 2    | -0,50 |       |      |      | 0     | 5    | -1,25 | 0        | 2    | -0,50 | 38      | 31     | 30,25 | 230,685 | 234228 |       |         |
| 4               | 783  | MAURO İCARDİ     | 12    | 1          | 0                         | 1,00  |            |      |      |            |                       |       |                          |      |            |                   |      |       |             |        |      |          |      |       |       |      |      |       |      |       | 1        | 0    | 1,00  | 144,890 | 342704 |       |         |        |       |         |

NET ORTALAMALARINA GÖRE KİYASLAMA

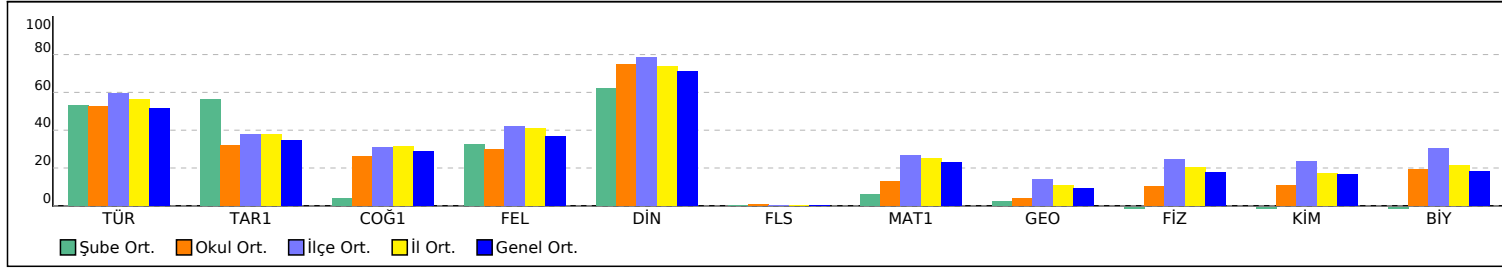

PUAN ORT. GÖRE KİYAS

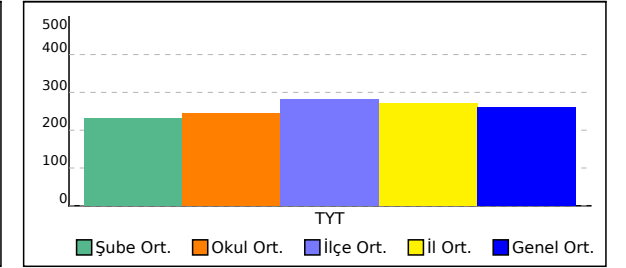



## 12A SINIFI TYT NET LİSTESİ (TYT sıralı)

| KATILIMLAR      |      |               |       |                           |      |       |            |      |            |      |                       |      |               |      |                   |         |             |      |       |          |      |       |      |      |       |      |      |          |      |      |        |      |      |      |       |      |       |       |       |         |
|-----------------|------|---------------|-------|---------------------------|------|-------|------------|------|------------|------|-----------------------|------|---------------|------|-------------------|---------|-------------|------|-------|----------|------|-------|------|------|-------|------|------|----------|------|------|--------|------|------|------|-------|------|-------|-------|-------|---------|
| İL              |      | İLÇE          |       | OKUL                      |      |       |            |      |            |      | SINAV ADI             |      |               |      |                   |         | OKUL        | İLÇE | İL    | GENEL    |      |       |      |      |       |      |      |          |      |      |        |      |      |      |       |      |       |       |       |         |
| ANTALYA         |      | KEMER/ANTALYA |       | ÜNAL AYSAL ANADOLU LİSESİ |      |       |            |      |            |      | BİLGİ SARMAL TG TYT 1 |      |               |      |                   |         | 188         | 308  | 10680 | 353535   |      |       |      |      |       |      |      |          |      |      |        |      |      |      |       |      |       |       |       |         |
| Sıra            | Ö.No | İsim          | Sınıf | TYT Türkçe                |      |       | TYT Sosyal |      |            |      |                       |      | TYT Matematik |      |                   | TYT Fen |             |      |       |          |      |       |      |      |       |      |      |          |      |      |        |      |      |      |       |      |       |       |       |         |
|                 |      |               |       | Türkçe                    |      |       | Tarih-1    |      | Coğrafya-1 |      | Felsefe Din           |      | Kül. ve Ahl.  |      | Felsefe (Seçmeli) |         | Matematik-1 |      |       | Geometri |      | Fizik |      |      | Kimya |      |      | Biyoloji |      |      | Toplam |      | TYT  |      |       |      |       |       |       |         |
|                 |      |               |       | D                         | Y    | N     | D          | Y    | N          | D    | Y                     | N    | D             | Y    | N                 | D       | Y           | N    | D     | Y        | N    | D     | Y    | N    | D     | Y    | N    | D        | Y    | N    | D      | Y    | N    | Puan | Genel |      |       |       |       |         |
| Genel Ortalama  |      |               |       | 23,22                     | 9,98 | 20,73 | 2,08       | 1,37 | 1,73       | 1,84 | 1,57                  | 1,44 | 2,17          | 1,30 | 1,85              | 3,72    | 0,65        | 3,56 | 0,01  | 0,01     | 0,01 | 7,98  | 4,06 | 6,97 | 1,10  | 0,66 | 0,93 | 1,69     | 1,75 | 1,25 | 1,51   | 1,43 | 1,15 | 1,39 | 1,17  | 1,10 | 46,71 | 23,95 | 40,72 | 259,480 |
| Okul Ortalaması |      |               |       | 23,18                     | 8,49 | 21,05 | 1,88       | 1,16 | 1,59       | 1,65 | 1,36                  | 1,32 | 1,73          | 0,96 | 1,49              | 3,85    | 0,44        | 3,74 | 0,03  | 0,00     | 0,03 | 4,50  | 2,21 | 3,95 | 0,47  | 0,32 | 0,39 | 1,00     | 1,14 | 0,72 | 1,01   | 1,03 | 0,75 | 1,44 | 1,07  | 1,17 | 40,74 | 18,18 | 36,20 | 245,590 |
| SINIF: 12A      |      |               |       |                           |      |       |            |      |            |      |                       |      |               |      |                   |         |             |      |       |          |      |       |      |      |       |      |      |          |      |      |        |      |      |      |       |      |       |       |       |         |

NET ORTALAMALARINA GÖRE KIYASLAMA

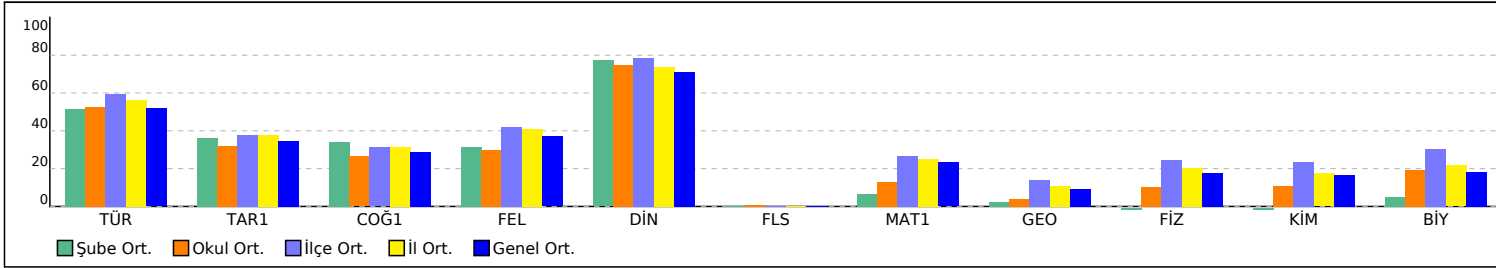

PUAN ORT. GÖRE KIYAS

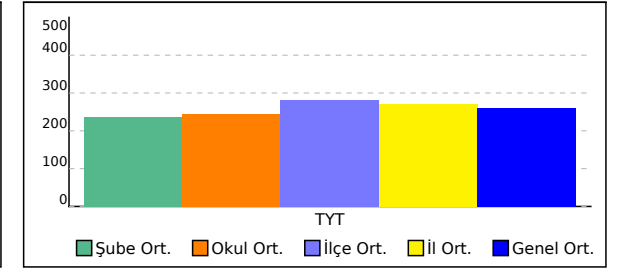

## 12B SINIFI TYT NET LİSTESİ (TYT sıralı)

| KATILIMLAR      |      |                    |       |                           |      |       |            |      |            |      |                       |       |               |      |                   |         |             |      |          |        |       |        |       |       |          |      |            |      |      |       |      |       |       |      |      |       |            |        |         |         |        |
|-----------------|------|--------------------|-------|---------------------------|------|-------|------------|------|------------|------|-----------------------|-------|---------------|------|-------------------|---------|-------------|------|----------|--------|-------|--------|-------|-------|----------|------|------------|------|------|-------|------|-------|-------|------|------|-------|------------|--------|---------|---------|--------|
| İL              |      | İLÇE               |       | OKUL                      |      |       |            |      |            |      | SINAV ADI             |       |               |      |                   |         | OKUL        | İLÇE | İL       | GENEL  |       |        |       |       |          |      |            |      |      |       |      |       |       |      |      |       |            |        |         |         |        |
| ANTALYA         |      | KEMER/ANTALYA      |       | ÜNAL AYSAI ANADOLU LİSESİ |      |       |            |      |            |      | BİLGİ SARMAL TG TYT 1 |       |               |      |                   |         | 188         | 308  | 10680    | 353535 |       |        |       |       |          |      |            |      |      |       |      |       |       |      |      |       |            |        |         |         |        |
| Sıra            | Ö.No | İsim               | Sınıf | TYT Türkçe                |      |       | TYT Sosyal |      |            |      |                       |       | TYT Matematik |      |                   | TYT Fen |             |      |          |        |       | Toplam |       | TYT   |          |      |            |      |      |       |      |       |       |      |      |       |            |        |         |         |        |
|                 |      |                    |       | Türkçe                    |      |       | Tarih-1    |      | Coğrafya-1 |      | Felsefe Din           |       | Kül. ve Ahl.  |      | Felsefe (Seçmeli) |         | Matematik-1 |      | Geometri |        | Fizik |        | Kimya |       | Biyoloji |      | Puan Genel |      |      |       |      |       |       |      |      |       |            |        |         |         |        |
|                 |      |                    |       | D                         | Y    | N     | D          | Y    | N          | D    | Y                     | N     | D             | Y    | N                 | D       | Y           | N    | D        | Y      | N     | D      | Y     | N     | D        | Y    | N          | D    | Y    | N     | Puan | Genel |       |      |      |       |            |        |         |         |        |
| Genel Ortalama  |      |                    |       | 23,22                     | 9,98 | 20,73 | 2,08       | 1,37 | 1,73       | 1,84 | 1,57                  | 1,44  | 2,17          | 1,30 | 1,85              | 3,72    | 0,65        | 3,56 | 0,01     | 0,01   | 0,01  | 7,98   | 4,06  | 6,97  | 1,10     | 0,66 | 0,93       | 1,69 | 1,75 | 1,25  | 1,51 | 1,43  | 1,15  | 1,39 | 1,17 | 1,10  | 46,7123,95 | 40,72  | 259,480 |         |        |
| Okul Ortalaması |      |                    |       | 23,18                     | 8,49 | 21,05 | 1,88       | 1,16 | 1,59       | 1,65 | 1,36                  | 1,32  | 1,73          | 0,96 | 1,49              | 3,85    | 0,44        | 3,74 | 0,03     | 0,00   | 0,03  | 4,50   | 2,21  | 3,95  | 0,47     | 0,32 | 0,39       | 1,00 | 1,14 | 0,72  | 1,01 | 1,03  | 0,75  | 1,44 | 1,07 | 1,17  | 40,7418,18 | 36,20  | 245,590 |         |        |
| SINIF: 12B      |      |                    |       |                           |      |       |            |      |            |      |                       |       |               |      |                   |         |             |      |          |        |       |        |       |       |          |      |            |      |      |       |      |       |       |      |      |       |            |        |         |         |        |
| 1               | 859  | BENGÜ SU ŞAHİN     | 12B   | 33                        | 6    | 31,50 | 3          | 1    | 2,75       | 3    | 1                     | 2,75  | 4             | 0    | 4,00              | 5       | 0           | 5,00 |          |        |       | 13     | 5     | 11,75 | 1        | 2    | 0,50       |      |      |       | 2    | 0     | 2,00  |      |      |       | 64         | 15     | 60,25   | 319,940 | 68125  |
| 2               | 758  | BERAT AKDAĞ        | 12B   | 33                        | 7    | 31,25 | 4          | 0    | 4,00       | 3    | 1                     | 2,75  | 4             | 1    | 3,75              | 5       | 0           | 5,00 |          |        |       | 4      | 2     | 3,50  |          |      |            | 1    | 2    | 0,50  | 1    | 0     | 1,00  | 1    | 1    | 0,75  | 56         | 14     | 52,50   | 296,578 | 98852  |
| 3               | 809  | ŞEYMA YELLİCE      | 12B   | 30                        | 4    | 29,00 | 3          | 0    | 3,00       | 3    | 0                     | 3,00  | 4             | 0    | 4,00              | 5       | 0           | 5,00 |          |        |       | 2      | 1     | 1,75  |          |      |            |      |      |       | 2    | 1     | 1,75  | 49   | 6    | 47,50 | 281,750    | 122867 |         |         |        |
| 4               | 632  | ARDA YAKIŞ IKLI    | 12B   | 31                        | 7    | 29,25 | 4          | 1    | 3,75       | 3    | 2                     | 2,50  | 4             | 1    | 3,75              | 5       | 0           | 5,00 |          |        |       | 1      | 0     | 1,00  |          |      |            | 1    | 1    | 0,75  | 0    | 1     | -0,25 | 1    | 1    | 0,75  | 50         | 14     | 46,50   | 278,678 | 128503 |
| 5               | 805  | AYŞE FİGEN UYSAL   | 12B   | 34                        | 4    | 33,00 | 2          | 0    | 2,00       | 0    | 2                     | -0,50 | 3             | 1    | 2,75              | 5       | 0           | 5,00 |          |        |       | 1      | 1     | 0,75  |          |      |            | 1    | 0    | 1,00  |      |       |       | 1    | 0    | 1,00  | 47         | 8      | 45,00   | 273,690 | 137895 |
| 6               | 898  | MELİKE DURU YİĞİT  | 12B   | 27                        | 10   | 24,50 | 3          | 1    | 2,75       | 4    | 1                     | 3,75  | 1             | 1    | 0,75              | 3       | 1           | 2,75 |          |        |       | 7      | 2     | 6,50  | 0        | 1    | -0,25      | 0    | 2    | -0,50 | 0    | 2     | -0,50 | 1    | 1    | 0,75  | 46         | 22     | 40,50   | 261,115 | 163480 |
| 7               | 906  | BENSU ŞEN          | 12B   | 25                        | 7    | 23,25 | 2          | 3    | 1,25       | 2    | 2                     | 1,50  | 3             | 1    | 2,75              | 5       | 0           | 5,00 |          |        |       | 3      | 1     | 2,75  |          |      |            | 1    | 0    | 1,00  | 1    | 0     | 1,00  |      |      |       | 42         | 14     | 38,50   | 255,328 | 176267 |
| 8               | 824  | KAAN ADA ESKIKANBU | 12B   | 30                        | 6    | 28,50 | 2          | 1    | 1,75       | 2    | 1                     | 1,75  | 2             | 1    | 1,75              | 4       | 1           | 3,75 |          |        |       | 2      | 2     | 1,50  |          |      |            |      |      |       | 0    | 1     | -0,25 | 42   | 13   | 38,75 | 255,310    | 176322 |         |         |        |
| 9               | 890  | DESTEGÜL ŞİMŞEKOL  | 12B   | 30                        | 10   | 27,50 | 0          | 1    | -0,25      | 3    | 2                     | 2,50  | 2             | 1    | 1,75              | 4       | 1           | 3,75 |          |        |       | 3      | 0     | 3,00  |          |      |            | 0    | 1    | -0,25 |      |       |       | 1    | 2    | 0,50  | 43         | 18     | 38,50   | 254,705 | 177644 |
| 10              | 877  | FATOŞ CÖMERT       | 12B   | 30                        | 9    | 27,75 |            |      |            | 3    | 2                     | 2,50  | 1             | 1    | 0,75              | 5       | 0           | 5,00 |          |        |       | 3      | 1     | 2,75  |          |      |            | 0    | 1    | -0,25 |      |       |       | 42   | 14   | 38,50 | 254,653    | 177757 |         |         |        |
| 11              | 810  | EMİNE ERCAN        | 12B   | 26                        | 6    | 24,50 | 2          | 1    | 1,75       | 1    | 0                     | 1,00  | 1             | 1    | 0,75              | 5       | 0           | 5,00 |          |        |       | 1      | 3     | 0,25  |          |      |            | 3    | 0    | 3,00  |      |       |       | 39   | 11   | 36,25 | 248,410    | 192115 |         |         |        |
| 12              | 90   | EREN URAL          | 12B   | 25                        | 9    | 22,75 | 2          | 2    | 1,50       | 3    | 1                     | 2,75  | 4             | 1    | 3,75              | 5       | 0           | 5,00 |          |        |       |        |       |       |          |      |            |      |      |       |      |       |       | 39   | 13   | 35,75 | 247,008    | 195341 |         |         |        |
| 13              | 2006 | ÖMER FARUK BİÇER   | 12B   | 29                        | 11   | 26,25 | 0          | 1    | -0,25      | 3    | 2                     | 2,50  | 1             | 2    | 0,50              | 5       | 0           | 5,00 |          |        |       | 2      | 1     | 1,75  |          |      |            | 0    | 1    | -0,25 |      |       |       | 40   | 18   | 35,50 | 245,788    | 198139 |         |         |        |
| 14              | 43   | DERYA SALDIRAN     | 12B   | 27                        | 7    | 25,25 | 2          | 1    | 1,75       | 1    | 2                     | 0,50  | 1             | 3    | 0,25              | 5       | 0           | 5,00 |          |        |       | 3      | 2     | 2,50  |          |      |            |      |      |       |      |       |       | 39   | 15   | 35,25 | 245,173    | 199608 |         |         |        |
| 15              | 470  | ANIL ÖZGER         | 12B   | 20                        | 14   | 16,50 | 4          | 1    | 3,75       | 2    | 3                     | 1,25  | 2             | 0    | 2,00              | 5       | 0           | 5,00 |          |        |       | 4      | 0     | 4,00  |          |      |            |      |      |       |      |       |       | 37   | 18   | 32,50 | 238,005    | 216629 |         |         |        |
| 16              | 990  | EYLÜL ELİF AÇOĞLU  | 12B   | 21                        | 11   | 18,25 | 2          | 3    | 1,25       | 3    | 1                     | 2,75  | 2             | 1    | 1,75              | 4       | 1           | 3,75 |          |        |       | 3      | 2     | 2,50  | 0        | 1    | -0,25      |      |      |       | 1    | 0     | 1,00  | 1    | 0    | 1,00  | 37         | 20     | 32,00   | 236,348 | 220605 |
| 17              | 180  | BENSU KARACA       | 12B   | 20                        | 12   | 17,00 | 3          | 1    | 2,75       | 3    | 1                     | 2,75  | 1             | 1    | 0,75              | 5       | 0           | 5,00 |          |        |       | 2      | 1     | 1,75  | 0        | 1    | -0,25      |      |      |       | 1    | 0     | 1,00  |      |      |       | 35         | 17     | 30,75   | 232,695 | 229438 |
| 18              | 871  | ARAS ZİLLİ         | 12B   | 22                        | 8    | 20,00 | 4          | 1    | 3,75       | 3    | 2                     | 2,50  |               |      |                   |         |             |      |          |        |       |        |       |       |          |      |            | 2    | 0    | 2,00  | 0    | 1     | -0,25 | 0    | 1    | -0,25 | 31         | 13     | 27,75   | 223,265 | 251509 |
| 19              | 1025 | AYDIN ÇAVUŞOĞLU    | 12B   | 18                        | 13   | 14,75 | 1          | 4    | 0,00       | 3    | 1                     | 2,75  | 1             | 4    | 0,00              | 4       | 1           | 3,75 |          |        |       |        |       |       |          |      |            |      |      |       |      |       |       | 27   | 23   | 21,25 | 204,258    | 289614 |         |         |        |
| 20              | 0    | SALİH KEREM KAŞLI  | 12B   | 18                        | 12   | 15,00 | 1          | 1    | 0,75       | 3    | 2                     | 2,50  | 0             | 4    | -1,00             | 3       | 2           | 2,50 |          |        |       |        |       |       |          |      |            |      |      |       |      |       |       | 25   | 21   | 19,75 | 199,695    | 297035 |         |         |        |
| 21              | 988  | UMUT UÇAR          | 12B   | 11                        | 7    | 9,25  | 1          | 4    | 0,00       | 3    | 1                     | 2,75  | 1             | 2    | 0,50              | 3       | 0           | 3,00 |          |        |       |        |       |       |          |      |            | 0    | 1    | -0,25 |      |       |       | 19   | 15   | 15,25 | 186,843    | 314003 |         |         |        |
| 22              | 2029 | EMİR BEYDOĞAN      | 12B   | 11                        | 9    | 8,75  | 4          | 1    | 3,75       | 3    | 2                     | 2,50  | 0             | 2    | -0,50             |         |             |      |          |        |       |        |       |       |          |      |            | 1    | 1    | 0,75  | 0    | 1     | -0,25 | 19   | 16   | 15,00 | 186,183    | 314693 |         |         |        |
| 23              | 417  | ELİF NUR AKYÜZ     | 12B   | 9                         | 31   | 1,25  | 1          | 0    | 1,00       |      |                       |       |               |      |                   | 2       | 0           | 2,00 |          |        |       | 2      | 2     | 1,50  |          |      |            |      |      |       |      |       |       | 14   | 33   | 5,75  | 159,203    | 335606 |         |         |        |
| 24              | 952  | ELA DO ANTEKİN     | 12B   | 8                         | 32   | 0,00  | 1          | 0    | 1,00       | 0    | 1                     | -0,25 |               |      |                   | 2       | 0           | 2,00 |          |        |       | 0      | 1     | -0,25 |          |      |            |      |      |       |      |       |       | 11   | 34   | 2,50  |            |        |         |         |        |

## 12B SINIFI TYT NET LİSTESİ (TYT sıralı)

| KATILIMLAR      |      |               |       |                           |      |       |            |      |            |      |                       |      |               |      |                   |         |             |      |       |          |      |       |      |      |       |      |      |          |      |      |        |      |      |      |       |      |       |       |       |         |
|-----------------|------|---------------|-------|---------------------------|------|-------|------------|------|------------|------|-----------------------|------|---------------|------|-------------------|---------|-------------|------|-------|----------|------|-------|------|------|-------|------|------|----------|------|------|--------|------|------|------|-------|------|-------|-------|-------|---------|
| İL              |      | İLÇE          |       | OKUL                      |      |       |            |      |            |      | SINAV ADI             |      |               |      |                   |         | OKUL        | İLÇE | İL    | GENEL    |      |       |      |      |       |      |      |          |      |      |        |      |      |      |       |      |       |       |       |         |
| ANTALYA         |      | KEMER/ANTALYA |       | ÜNAL AYSAL ANADOLU LİSESİ |      |       |            |      |            |      | BİLGİ SARMAL TG TYT 1 |      |               |      |                   |         | 188         | 308  | 10680 | 353535   |      |       |      |      |       |      |      |          |      |      |        |      |      |      |       |      |       |       |       |         |
| Sıra            | Ö.No | İsim          | Sınıf | TYT Türkçe                |      |       | TYT Sosyal |      |            |      |                       |      | TYT Matematik |      |                   | TYT Fen |             |      |       |          |      |       |      |      |       |      |      |          |      |      |        |      |      |      |       |      |       |       |       |         |
|                 |      |               |       | Türkçe                    |      |       | Tarih-1    |      | Coğrafya-1 |      | Felsefe Din           |      | Kül. ve Ahl.  |      | Felsefe (Seçmeli) |         | Matematik-1 |      |       | Geometri |      | Fizik |      |      | Kimya |      |      | Biyoloji |      |      | Toplam |      | TYT  |      |       |      |       |       |       |         |
|                 |      |               |       | D                         | Y    | N     | D          | Y    | N          | D    | Y                     | N    | D             | Y    | N                 | D       | Y           | N    | D     | Y        | N    | D     | Y    | N    | D     | Y    | N    | D        | Y    | N    | D      | Y    | N    | Puan | Genel |      |       |       |       |         |
| Genel Ortalama  |      |               |       | 23,22                     | 9,98 | 20,73 | 2,08       | 1,37 | 1,73       | 1,84 | 1,57                  | 1,44 | 2,17          | 1,30 | 1,85              | 3,72    | 0,65        | 3,56 | 0,01  | 0,01     | 0,01 | 7,98  | 4,06 | 6,97 | 1,10  | 0,66 | 0,93 | 1,69     | 1,75 | 1,25 | 1,51   | 1,43 | 1,15 | 1,39 | 1,17  | 1,10 | 46,71 | 23,95 | 40,72 | 259,480 |
| Okul Ortalaması |      |               |       | 23,18                     | 8,49 | 21,05 | 1,88       | 1,16 | 1,59       | 1,65 | 1,36                  | 1,32 | 1,73          | 0,96 | 1,49              | 3,85    | 0,44        | 3,74 | 0,03  | 0,00     | 0,03 | 4,50  | 2,21 | 3,95 | 0,47  | 0,32 | 0,39 | 1,00     | 1,14 | 0,72 | 1,01   | 1,03 | 0,75 | 1,44 | 1,07  | 1,17 | 40,74 | 18,18 | 36,20 | 245,590 |
| SINIF: 12B      |      |               |       |                           |      |       |            |      |            |      |                       |      |               |      |                   |         |             |      |       |          |      |       |      |      |       |      |      |          |      |      |        |      |      |      |       |      |       |       |       |         |

NET ORTALAMALARINA GÖRE KIYASLAMA

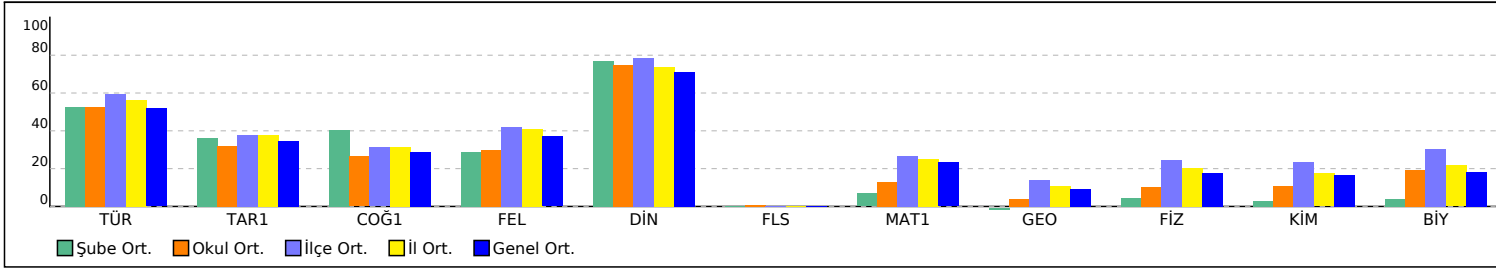

PUAN ORT. GÖRE KIYAS

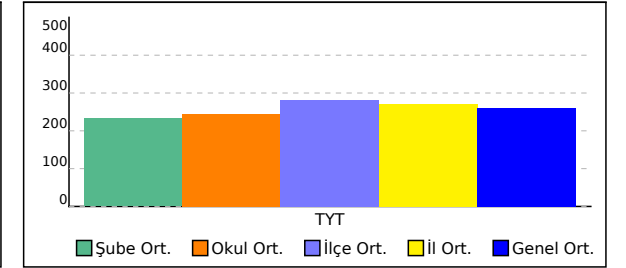

## 12C SINIFI TYT NET LİSTESİ (TYT sıralı)

| KATILIMLAR      |      |                     |       |                           |      |       |            |      |            |      |                       |       |               |      |                   |         |             |      |          |        |       |        |       |       |          |      |            |      |      |       |      |       |       |      |      |       |         |        |       |         |        |  |
|-----------------|------|---------------------|-------|---------------------------|------|-------|------------|------|------------|------|-----------------------|-------|---------------|------|-------------------|---------|-------------|------|----------|--------|-------|--------|-------|-------|----------|------|------------|------|------|-------|------|-------|-------|------|------|-------|---------|--------|-------|---------|--------|--|
| İL              |      | İLÇE                |       | OKUL                      |      |       |            |      |            |      | SINAV ADI             |       |               |      |                   |         | OKUL        | İLÇE | İL       | GENEL  |       |        |       |       |          |      |            |      |      |       |      |       |       |      |      |       |         |        |       |         |        |  |
| ANTALYA         |      | KEMER/ANTALYA       |       | ÜNAL AYSAL ANADOLU LİSESİ |      |       |            |      |            |      | BİLGİ SARMAL TG TYT 1 |       |               |      |                   |         | 188         | 308  | 10680    | 353535 |       |        |       |       |          |      |            |      |      |       |      |       |       |      |      |       |         |        |       |         |        |  |
| Sıra            | Ö.No | İsim                | Sınıf | TYT Türkçe                |      |       | TYT Sosyal |      |            |      |                       |       | TYT Matematik |      |                   | TYT Fen |             |      |          |        |       | Toplam |       | TYT   |          |      |            |      |      |       |      |       |       |      |      |       |         |        |       |         |        |  |
|                 |      |                     |       | Türkçe                    |      |       | Tarih-1    |      | Coğrafya-1 |      | Felsefe Din           |       | Kül. ve Ahl.  |      | Felsefe (Seçmeli) |         | Matematik-1 |      | Geometri |        | Fizik |        | Kimya |       | Biyoloji |      | Puan Genel |      |      |       |      |       |       |      |      |       |         |        |       |         |        |  |
|                 |      |                     |       | D                         | Y    | N     | D          | Y    | N          | D    | Y                     | N     | D             | Y    | N                 | D       | Y           | N    | D        | Y      | N     | D      | Y     | N     | D        | Y    | N          | D    | Y    | N     | Puan | Genel |       |      |      |       |         |        |       |         |        |  |
| Genel Ortalama  |      |                     |       | 23,22                     | 9,98 | 20,73 | 2,08       | 1,37 | 1,73       | 1,84 | 1,57                  | 1,44  | 2,17          | 1,30 | 1,85              | 3,72    | 0,65        | 3,56 | 0,01     | 0,01   | 0,01  | 7,98   | 4,06  | 6,97  | 1,10     | 0,66 | 0,93       | 1,69 | 1,75 | 1,25  | 1,51 | 1,43  | 1,15  | 1,39 | 1,17 | 1,10  | 46,71   | 23,95  | 40,72 | 259,480 |        |  |
| Okul Ortalaması |      |                     |       | 23,18                     | 8,49 | 21,05 | 1,88       | 1,16 | 1,59       | 1,65 | 1,36                  | 1,32  | 1,73          | 0,96 | 1,49              | 3,85    | 0,44        | 3,74 | 0,03     | 0,00   | 0,03  | 4,50   | 2,21  | 3,95  | 0,47     | 0,32 | 0,39       | 1,00 | 1,14 | 0,72  | 1,01 | 1,03  | 0,75  | 1,44 | 1,07 | 1,17  | 40,74   | 18,18  | 36,20 | 245,590 |        |  |
| SINIF: 12C      |      |                     |       |                           |      |       |            |      |            |      |                       |       |               |      |                   |         |             |      |          |        |       |        |       |       |          |      |            |      |      |       |      |       |       |      |      |       |         |        |       |         |        |  |
| 1               | 780  | İREM NUR KÜTÜK      | 12C   | 36                        | 4    | 35,00 | 1          | 3    | 0,25       | 3    | 1                     | 2,75  | 3             | 1    | 2,75              | 4       | 1           | 3,75 |          |        |       | 17     | 3     | 16,25 | 0        | 1    | -0,25      |      |      |       |      |       |       | 64   | 14   | 60,50 | 320,160 | 67842  |       |         |        |  |
| 2               | 914  | AÇELYA DENİZ TUR    | 12C   | 30                        | 6    | 28,50 | 5          | 0    | 5,00       | 2    | 1                     | 1,75  | 4             | 0    | 4,00              | 5       | 0           | 5,00 |          |        |       | 0      | 2     | -0,50 |          |      |            | 2    | 0    | 2,00  | 0    | 1     | -0,25 | 3    | 1    | 2,75  | 51      | 11     | 48,25 | 284,190 | 118526 |  |
| 3               | 0    | NEHİR SALMAN        | 12C   | 28                        | 5    | 26,75 | 2          | 1    | 1,75       | 1    | 0                     | 1,00  | 4             | 0    | 4,00              | 5       | 0           | 5,00 |          |        |       | 6      | 2     | 5,50  |          |      |            |      |      |       | 1    | 0     | 1,00  | 47   | 8    | 45,00 | 274,463 | 136405 |       |         |        |  |
| 4               | 802  | SILA DEMİREL        | 12C   | 25                        | 11   | 22,25 | 4          | 1    | 3,75       | 3    | 1                     | 2,75  | 3             | 1    | 2,75              | 5       | 0           | 5,00 |          |        |       | 8      | 4     | 7,00  | 1        | 1    | 0,75       |      |      |       | 0    | 1     | -0,25 | 49   | 20   | 44,00 | 271,978 | 141152 |       |         |        |  |
| 5               | 0    | AYŞE NUR TUNCER     | 12C   | 31                        | 7    | 29,25 | 1          | 4    | 0,00       | 1    | 2                     | 0,50  | 4             | 0    | 4,00              | 5       | 0           | 5,00 |          |        |       | 6      | 3     | 5,25  |          |      |            |      |      |       |      |       |       | 48   | 16   | 44,00 | 271,078 | 142991 |       |         |        |  |
| 6               | 0    | İLA DA NİSANÖZ KAN  | 12C   | 29                        | 7    | 27,25 | 3          | 1    | 2,75       | 3    | 1                     | 2,75  | 2             | 2    | 1,50              | 3       | 2           | 2,50 |          |        |       | 5      | 0     | 5,00  | 0        | 1    | -0,25      |      |      |       | 1    | 0     | 1,00  | 46   | 14   | 42,50 | 266,848 | 151379 |       |         |        |  |
| 7               | 948  | NİL NEHİR CERİTLİ   | 12C   | 31                        | 1    | 30,75 |            |      |            | 1    | 1                     | 0,75  | 3             | 1    | 2,75              | 3       | 1           | 2,75 |          |        |       | 1      | 2     | 0,50  |          |      |            | 0    | 4    | -1,00 | 0    | 1     | -0,25 | 1    | 0    | 1,00  | 40      | 11     | 37,25 | 250,488 | 187175 |  |
| 8               | 861  | YAĞMUR DEMİRCİ      | 12C   | 27                        | 12   | 24,00 | 1          | 2    | 0,50       | 2    | 0                     | 2,00  | 1             | 2    | 0,50              | 4       | 0           | 4,00 |          |        |       | 3      | 1     | 2,75  | 1        | 0    | 1,00       |      |      |       | 1    | 0     | 1,00  | 40   | 17   | 35,75 | 246,885 | 195617 |       |         |        |  |
| 9               | 23   | EZGİ GÜLNUR VURAL   | 12C   | 29                        | 10   | 26,50 | 2          | 2    | 1,50       | 2    | 1                     | 1,75  |               |      |                   | 4       | 1           | 3,75 |          |        |       |        |       |       |          |      |            |      |      |       | 1    | 0     | 1,00  | 1    | 1    | 0,75  | 39      | 15     | 35,25 | 245,080 | 199833 |  |
| 10              | 822  | NİSANUR İŞLEK       | 12C   | 27                        | 7    | 25,25 | 1          | 0    | 1,00       | 3    | 1                     | 2,75  | 2             | 1    | 1,75              | 4       | 1           | 3,75 |          |        |       |        |       |       |          |      |            |      |      |       |      |       |       | 37   | 10   | 34,50 | 242,908 | 204977 |       |         |        |  |
| 11              | 905  | İBRAHİM SEFA        | 12C   | 21                        | 10   | 18,50 | 3          | 2    | 2,50       | 3    | 2                     | 2,50  |               |      |                   | 5       | 0           | 5,00 |          |        |       | 3      | 3     | 2,25  | 2        | 0    | 2,00       |      |      |       | 0    | 1     | -0,25 | 37   | 18   | 32,50 | 237,735 | 217271 |       |         |        |  |
| 12              | 934  | ELİF SEZER          | 12C   | 25                        | 13   | 21,75 | 1          | 4    | 0,00       | 2    | 2                     | 1,50  | 2             | 2    | 1,50              | 5       | 0           | 5,00 |          |        |       | 3      | 1     | 2,75  |          |      |            |      |      |       |      |       |       | 38   | 22   | 32,50 | 237,323 | 218267 |       |         |        |  |
| 13              | 764  | AFİY EBAL           | 12C   | 27                        | 11   | 24,25 | 1          | 4    | 0,00       | 0    | 2                     | -0,50 | 0             | 1    | -0,25             |         |             |      | 5        | 0      | 5,00  | 4      | 0     | 4,00  |          |      |            |      |      |       |      |       |       | 37   | 18   | 32,50 | 236,998 | 219053 |       |         |        |  |
| 14              | 2026 | MAHMUT ALKURT       | 12C   | 21                        | 10   | 18,50 |            |      |            | 1    | 0                     | 1,00  |               |      |                   | 5       | 0           | 5,00 |          |        |       | 6      | 1     | 5,75  |          |      |            |      |      |       | 1    | 0     | 1,00  | 34   | 11   | 31,25 | 234,010 | 226291 |       |         |        |  |
| 15              | 921  | BERAT ŞENGÜL        | 12C   | 26                        | 11   | 23,25 | 2          | 3    | 1,25       | 3    | 1                     | 2,75  |               |      |                   | 4       | 1           | 3,75 |          |        |       |        |       |       |          |      |            |      |      |       |      |       |       | 35   | 16   | 31,00 | 232,598 | 229699 |       |         |        |  |
| 16              | 1016 | YAĞMUR ŞENOL        | 12C   | 23                        | 8    | 21,00 | 3          | 1    | 2,75       | 2    | 2                     | 1,50  | 2             | 1    | 1,75              | 4       | 1           | 3,75 |          |        |       | 1      | 2     | 0,50  | 0        | 2    | -0,50      |      |      |       |      |       |       | 35   | 17   | 30,75 | 232,135 | 230815 |       |         |        |  |
| 17              | 944  | MEHMET ÖZTÜRK       | 12C   | 20                        | 9    | 17,75 | 4          | 1    | 3,75       | 2    | 1                     | 1,75  | 1             | 1    | 0,75              | 3       | 2           | 2,50 |          |        |       | 3      | 5     | 1,75  | 2        | 1    | 1,75       |      |      |       |      |       |       | 35   | 20   | 30,00 | 230,293 | 235144 |       |         |        |  |
| 18              | 1002 | İREM İLSU ÇETİNKAYA | 12C   | 22                        | 8    | 20,00 |            |      |            | 1    | 0                     | 1,00  | 0             | 2    | -0,50             | 5       | 0           | 5,00 |          |        |       | 4      | 0     | 4,00  |          |      |            | 1    | 1    | 0,75  | 0    | 1     | -0,25 | 33   | 12   | 30,00 | 230,020 | 235817 |       |         |        |  |
| 19              | 864  | İREM KARAOĞUZ       | 12C   | 23                        | 9    | 20,75 | 1          | 1    | 0,75       | 3    | 0                     | 3,00  | 1             | 1    | 0,75              | 4       | 1           | 3,75 |          |        |       | 1      | 0     | 1,00  |          |      |            |      |      |       | 0    | 2     | -0,50 | 33   | 14   | 29,50 | 228,373 | 239653 |       |         |        |  |
| 20              | 970  | BERK ALİ KARAMANLAI | 12C   | 23                        | 10   | 20,50 | 2          | 3    | 1,25       | 2    | 2                     | 1,50  | 2             | 2    | 1,50              | 4       | 1           | 3,75 |          |        |       | 1      | 3     | 0,25  |          |      |            |      |      |       |      |       |       | 34   | 21   | 28,75 | 226,160 | 244821 |       |         |        |  |
| 21              | 951  | HATİCE NUR KOLAY    | 12C   | 23                        | 9    | 20,75 | 1          | 2    | 0,50       | 2    | 2                     | 1,50  |               |      |                   | 4       | 1           | 3,75 |          |        |       | 2      | 0     | 2,00  |          |      |            | 0    | 1    | -0,25 |      |       |       | 32   | 15   | 28,25 | 224,608 | 248411 |       |         |        |  |
| 22              | 901  | ESLEM SERRA ULUĞ    | 12C   | 19                        | 11   | 16,25 | 1          | 2    | 0,50       | 1    | 3                     | 0,25  | 2             | 1    | 1,75              | 5       | 0           | 5,00 |          |        |       | 1      | 2     | 0,50  |          |      |            | 0    | 1    | -0,25 | 1    | 0     | 1,00  | 30   | 20   | 25,00 | 215,418 | 268470 |       |         |        |  |
| 23              | 92   | YİĞİTHAN ÜNAL       | 12C   | 19                        | 12   | 16,00 | 1          | 2    | 0,50       | 0    | 2                     | -0,50 | 2             | 1    | 1,75              | 5       | 0           | 5,00 |          |        |       | 3      | 8     | 1,00  |          |      |            | 1    | 0    | 1,00  |      |       |       | 31   | 25   | 24,75 | 214,705 | 269941 |       |         |        |  |
| 24              | 989  | CAFER BENLİOĞLU     | 12C   | 6                         | 1    | 5,75  | 2          | 2    | 1,50       | 3    | 1                     | 2,75  |               |      |                   | 4       | 0           | 4,00 |          |        |       |        |       |       |          |      |            |      |      |       | 1    | 0     | 1,00  | 16   | 4    | 15,00 | 186,593 | 314279 |       |         |        |  |
| 25              | 1018 | ZAHİD TUĞRA YÖNTEM  | 12C   | 7                         | 2    | 6,50  |            |      |            |      |                       |       |               |      |                   |         |             |      |          |        |       |        |       |       |          |      |            |      |      |       |      |       |       | 7    | 2    | 6,50  | 160,785 | 334693 |       |         |        |  |
| 26              | 95   | EGE BERKAY BULAT    | 12C   | 1                         | 3    | 0,25  |            |      |            | 2    | 3                     | 1,25  |               |      |                   |         |             |      |          |        |       | 0      | 4     | -1,00 |          |      |            | 0    | 1    | -0,25 |      |       |       | 3    | 11   | 0,25  |         |        |       |         |        |  |

## 12C SINIFI TYT NET LİSTESİ (TYT sıralı)

| KATILIMLAR      |      |               |       |                           |      |       |            |      |            |      |                       |      |               |      |                   |         |             |      |       |          |      |       |      |      |       |      |      |          |      |      |        |      |      |      |       |      |       |       |       |         |
|-----------------|------|---------------|-------|---------------------------|------|-------|------------|------|------------|------|-----------------------|------|---------------|------|-------------------|---------|-------------|------|-------|----------|------|-------|------|------|-------|------|------|----------|------|------|--------|------|------|------|-------|------|-------|-------|-------|---------|
| İL              |      | İLÇE          |       | OKUL                      |      |       |            |      |            |      | SINAV ADI             |      |               |      |                   |         | OKUL        | İLÇE | İL    | GENEL    |      |       |      |      |       |      |      |          |      |      |        |      |      |      |       |      |       |       |       |         |
| ANTALYA         |      | KEMER/ANTALYA |       | ÜNAL AYSAL ANADOLU LİSESİ |      |       |            |      |            |      | BİLGİ SARMAL TG TYT 1 |      |               |      |                   |         | 188         | 308  | 10680 | 353535   |      |       |      |      |       |      |      |          |      |      |        |      |      |      |       |      |       |       |       |         |
| Sıra            | Ö.No | İsim          | Sınıf | TYT Türkçe                |      |       | TYT Sosyal |      |            |      |                       |      | TYT Matematik |      |                   | TYT Fen |             |      |       |          |      |       |      |      |       |      |      |          |      |      |        |      |      |      |       |      |       |       |       |         |
|                 |      |               |       | Türkçe                    |      |       | Tarih-1    |      | Coğrafya-1 |      | Felsefe Din           |      | Kül. ve Ahl.  |      | Felsefe (Seçmeli) |         | Matematik-1 |      |       | Geometri |      | Fizik |      |      | Kimya |      |      | Biyoloji |      |      | Toplam |      | TYT  |      |       |      |       |       |       |         |
|                 |      |               |       | D                         | Y    | N     | D          | Y    | N          | D    | Y                     | N    | D             | Y    | N                 | D       | Y           | N    | D     | Y        | N    | D     | Y    | N    | D     | Y    | N    | D        | Y    | N    | D      | Y    | N    | Puan | Genel |      |       |       |       |         |
| Genel Ortalama  |      |               |       | 23,22                     | 9,98 | 20,73 | 2,08       | 1,37 | 1,73       | 1,84 | 1,57                  | 1,44 | 2,17          | 1,30 | 1,85              | 3,72    | 0,65        | 3,56 | 0,01  | 0,01     | 0,01 | 7,98  | 4,06 | 6,97 | 1,10  | 0,66 | 0,93 | 1,69     | 1,75 | 1,25 | 1,51   | 1,43 | 1,15 | 1,39 | 1,17  | 1,10 | 46,71 | 23,95 | 40,72 | 259,480 |
| Okul Ortalaması |      |               |       | 23,18                     | 8,49 | 21,05 | 1,88       | 1,16 | 1,59       | 1,65 | 1,36                  | 1,32 | 1,73          | 0,96 | 1,49              | 3,85    | 0,44        | 3,74 | 0,03  | 0,00     | 0,03 | 4,50  | 2,21 | 3,95 | 0,47  | 0,32 | 0,39 | 1,00     | 1,14 | 0,72 | 1,01   | 1,03 | 0,75 | 1,44 | 1,07  | 1,17 | 40,74 | 18,18 | 36,20 | 245,590 |
| SINIF: 12C      |      |               |       |                           |      |       |            |      |            |      |                       |      |               |      |                   |         |             |      |       |          |      |       |      |      |       |      |      |          |      |      |        |      |      |      |       |      |       |       |       |         |

NET ORTALAMALARINA GÖRE KIYASLAMA

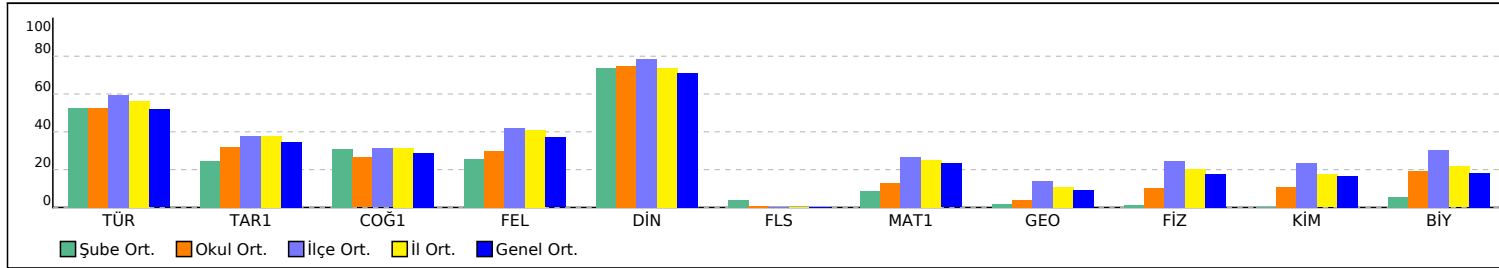

PUAN ORT. GÖRE KIYAS

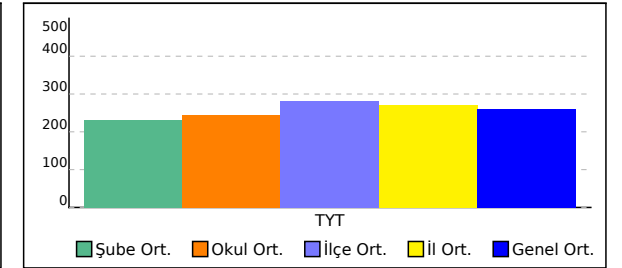

## 12D SINIFI TYT NET LİSTESİ (TYT sıralı)

| KATILIMLAR      |      |                    |       |                           |      |       |            |      |            |      |                       |       |               |      |                   |         |      |             |       |        |          |      |       |       |       |      |       |          |      |            |      |      |      |      |       |      |       |       |       |         |        |
|-----------------|------|--------------------|-------|---------------------------|------|-------|------------|------|------------|------|-----------------------|-------|---------------|------|-------------------|---------|------|-------------|-------|--------|----------|------|-------|-------|-------|------|-------|----------|------|------------|------|------|------|------|-------|------|-------|-------|-------|---------|--------|
| İL              |      | İLÇE               |       | OKUL                      |      |       |            |      |            |      | SINAV ADI             |       |               |      |                   |         | OKUL | İLÇE        | İL    | GENEL  |          |      |       |       |       |      |       |          |      |            |      |      |      |      |       |      |       |       |       |         |        |
| ANTALYA         |      | KEMER/ANTALYA      |       | ÜNAL AYSAL ANADOLU LİSESİ |      |       |            |      |            |      | BİLGİ SARMAL TG TYT 1 |       |               |      |                   |         | 188  | 308         | 10680 | 353535 |          |      |       |       |       |      |       |          |      |            |      |      |      |      |       |      |       |       |       |         |        |
| Sıra            | Ö.No | İsim               | Sınıf | TYT Türkçe                |      |       | TYT Sosyal |      |            |      |                       |       | TYT Matematik |      |                   | TYT Fen |      |             |       |        | Toplam   |      |       | TYT   |       |      |       |          |      |            |      |      |      |      |       |      |       |       |       |         |        |
|                 |      |                    |       | Türkçe                    |      |       | Tarih-1    |      | Coğrafya-1 |      | Felsefe Din           |       | Kül. ve Ahl.  |      | Felsefe (Seçmeli) |         |      | Matematik-1 |       |        | Geometri |      | Fizik |       | Kimya |      |       | Biyoloji |      | Puan Genel |      |      |      |      |       |      |       |       |       |         |        |
|                 |      |                    |       | D                         | Y    | N     | D          | Y    | N          | D    | Y                     | N     | D             | Y    | N                 | D       | Y    | N           | D     | Y      | N        | D    | Y     | N     | D     | Y    | N     | D        | Y    | N          | D    | Y    | N    | Puan | Genel |      |       |       |       |         |        |
| Genel Ortalama  |      |                    |       | 23,22                     | 9,98 | 20,73 | 2,08       | 1,37 | 1,73       | 1,84 | 1,57                  | 1,44  | 2,17          | 1,30 | 1,85              | 3,72    | 0,65 | 3,56        | 0,01  | 0,01   | 0,01     | 7,98 | 4,06  | 6,97  | 1,10  | 0,66 | 0,93  | 1,69     | 1,75 | 1,25       | 1,51 | 1,43 | 1,15 | 1,39 | 1,17  | 1,10 | 46,71 | 23,95 | 40,72 | 259,480 |        |
| Okul Ortalaması |      |                    |       | 23,18                     | 8,49 | 21,05 | 1,88       | 1,16 | 1,59       | 1,65 | 1,36                  | 1,32  | 1,73          | 0,96 | 1,49              | 3,85    | 0,44 | 3,74        | 0,03  | 0,00   | 0,03     | 4,50 | 2,21  | 3,95  | 0,47  | 0,32 | 0,39  | 1,00     | 1,14 | 0,72       | 1,01 | 1,03 | 0,75 | 1,44 | 1,07  | 1,17 | 40,74 | 18,18 | 36,20 | 245,590 |        |
| SINIF: 12D      |      |                    |       |                           |      |       |            |      |            |      |                       |       |               |      |                   |         |      |             |       |        |          |      |       |       |       |      |       |          |      |            |      |      |      |      |       |      |       |       |       |         |        |
| 1               | 0    | GİZEM YILDIZ       | 12D   | 31                        | 5    | 29,75 | 4          | 0    | 4,00       | 2    | 2                     | 1,50  | 1             | 1    | 0,75              | 5       | 0    | 5,00        |       |        |          | 22   | 2     | 21,50 | 4     | 0    | 4,00  | 4        | 2    | 3,50       | 6    | 1    | 5,75 | 2    | 4     | 1,00 | 81    | 17    | 76,75 | 370,328 | 24778  |
| 2               | 779  | SELİM SUNGUR       | 12D   | 26                        | 7    | 24,25 | 4          | 1    | 3,75       | 2    | 2                     | 1,50  | 4             | 1    | 3,75              | 5       | 0    | 5,00        |       |        |          | 23   | 4     | 22,00 | 4     | 1    | 3,75  | 5        | 2    | 4,50       | 4    | 2    | 3,50 | 3    | 2     | 2,50 | 80    | 22    | 74,50 | 364,258 | 28582  |
| 3               | 592  | EBRAR AFŞİN        | 12D   | 35                        | 2    | 34,50 | 4          | 1    | 3,75       | 3    | 1                     | 2,75  | 4             | 0    | 4,00              | 5       | 0    | 5,00        |       |        |          | 12   | 1     | 11,75 |       |      |       | 4        | 1    | 3,75       | 5    | 2    | 4,50 | 4    | 1     | 3,75 | 76    | 9     | 73,75 | 360,720 | 31015  |
| 4               | 829  | DERİN KARAALIOĞLU  | 12D   | 31                        | 6    | 29,50 | 4          | 0    | 4,00       | 2    | 3                     | 1,25  | 3             | 1    | 2,75              | 4       | 1    | 3,75        |       |        |          | 9    | 6     | 7,50  | 6     | 0    | 6,00  | 5        | 2    | 4,50       | 4    | 2    | 3,50 | 4    | 2     | 3,50 | 72    | 23    | 66,25 | 338,700 | 48953  |
| 5               | 806  | EYLÜL RANA AK      | 12D   | 26                        | 12   | 23,00 | 3          | 1    | 2,75       | 1    | 4                     | 0,00  | 3             | 2    | 2,50              | 4       | 1    | 3,75        |       |        |          | 20   | 6     | 18,50 | 4     | 1    | 3,75  | 4        | 2    | 3,50       | 3    | 4    | 2,00 | 3    | 3     | 2,25 | 71    | 36    | 62,00 | 326,560 | 60880  |
| 6               | 762  | BEREN BALAMAN      | 12D   | 35                        | 5    | 33,75 | 4          | 1    | 3,75       | 1    | 0                     | 1,00  | 2             | 2    | 1,50              | 5       | 0    | 5,00        |       |        |          | 14   | 1     | 13,75 |       |      |       | 1        | 1    | 0,75       | 2    | 2    | 1,50 | 2    | 3     | 1,25 | 66    | 15    | 62,25 | 325,748 | 61768  |
| 7               | 760  | SÜLEYMAN SÜNBÜL    | 12D   | 34                        | 6    | 32,50 | 2          | 2    | 1,50       | 2    | 2                     | 1,50  | 5             | 0    | 5,00              | 5       | 0    | 5,00        |       |        |          | 8    | 2     | 7,50  | 1     | 0    | 1,00  | 2        | 2    | 1,50       | 4    | 2    | 3,50 | 3    | 2     | 2,50 | 66    | 18    | 61,50 | 323,805 | 63875  |
| 8               | 803  | ARDA BATUR         | 12D   | 30                        | 7    | 28,25 | 3          | 2    | 2,50       | 1    | 3                     | 0,25  | 5             | 0    | 5,00              | 5       | 0    | 5,00        |       |        |          | 7    | 2     | 6,50  |       |      |       | 5        | 1    | 4,75       | 4    | 3    | 3,25 | 3    | 3     | 2,25 | 63    | 21    | 57,75 | 313,143 | 76139  |
| 9               | 0    | AKİF YILMAZ BÜYÜK  | 12D   | 25                        | 8    | 23,00 | 4          | 1    | 3,75       | 1    | 2                     | 0,50  | 1             | 2    | 0,50              | 5       | 0    | 5,00        |       |        |          | 12   | 2     | 11,50 | 3     | 0    | 3,00  | 3        | 1    | 2,75       | 4    | 1    | 3,75 | 3    | 3     | 2,25 | 61    | 20    | 56,00 | 308,480 | 82063  |
| 10              | 968  | SADIKCAN KAPLAN    | 12D   | 25                        | 9    | 22,75 | 3          | 2    | 2,50       | 3    | 1                     | 2,75  | 1             | 0    | 1,00              | 4       | 1    | 3,75        |       |        |          | 13   | 5     | 11,75 | 3     | 0    | 3,00  | 3        | 1    | 2,75       | 3    | 2    | 2,50 | 3    | 3     | 2,25 | 61    | 24    | 55,00 | 305,443 | 86116  |
| 11              | 754  | ÇINAR YOLAY        | 12D   | 25                        | 15   | 21,25 | 3          | 1    | 2,75       | 1    | 2                     | 0,50  | 4             | 1    | 3,75              | 5       | 0    | 5,00        |       |        |          | 6    | 3     | 5,25  | 3     | 0    | 3,00  | 6        | 1    | 5,75       | 3    | 3    | 2,25 | 5    | 1     | 4,75 | 61    | 27    | 54,25 | 303,583 | 88665  |
| 12              | 768  | PINAR KESKİN       | 12D   | 34                        | 5    | 32,75 | 2          | 1    | 1,75       | 1    | 2                     | 0,50  | 3             | 1    | 2,75              | 5       | 0    | 5,00        |       |        |          | 8    | 5     | 6,75  | 0     | 1    | -0,25 | 1        | 0    | 1,00       | 2    | 0    | 2,00 | 2    | 1     | 1,75 | 58    | 16    | 54,00 | 301,013 | 92346  |
| 13              | 770  | MAHMUD KARAKAYA    | 12D   | 26                        | 7    | 24,25 | 4          | 0    | 4,00       | 3    | 2                     | 2,50  | 3             | 2    | 2,50              | 4       | 0    | 4,00        |       |        |          | 9    | 0     | 9,00  | 1     | 1    | 0,75  | 2        | 0    | 2,00       | 3    | 2    | 2,50 | 1    | 1     | 0,75 | 56    | 15    | 52,25 | 296,853 | 98427  |
| 14              | 0    | KEREM URHAN        | 12D   | 28                        | 5    | 26,75 | 1          | 2    | 0,50       | 3    | 0                     | 3,00  | 2             | 2    | 1,50              | 4       | 1    | 3,75        |       |        |          | 8    | 1     | 7,75  |       |      |       | 3        | 3    | 2,25       | 3    | 1    | 2,75 | 4    | 2     | 3,50 | 56    | 17    | 51,75 | 295,148 | 100939 |
| 15              | 763  | ŞEVVAL FEYZA TABAK | 12D   | 31                        | 5    | 29,75 | 2          | 1    | 1,75       | 1    | 0                     | 1,00  | 3             | 1    | 2,75              | 4       | 1    | 3,75        |       |        |          | 8    | 5     | 6,75  | 2     | 2    | 1,50  | 0        | 2    | -0,50      | 2    | 1    | 1,75 | 3    | 1     | 2,75 | 56    | 19    | 51,25 | 293,068 | 104125 |
| 16              | 773  | GÜL SENA ÇEVİK     | 12D   | 34                        | 3    | 33,25 | 2          | 1    | 1,75       | 1    | 2                     | 0,50  | 2             | 1    | 1,75              | 5       | 0    | 5,00        |       |        |          | 5    | 1     | 4,75  |       |      |       | 1        | 3    | 0,25       | 2    | 2    | 1,50 | 3    | 3     | 2,25 | 55    | 16    | 51,00 | 291,858 | 106000 |
| 17              | 740  | YAŞİN TUNCEL       | 12D   | 25                        | 11   | 22,25 | 4          | 1    | 3,75       | 2    | 0                     | 2,00  | 2             | 1    | 1,75              | 5       | 0    | 5,00        |       |        |          | 10   | 2     | 9,50  | 0     | 1    | -0,25 | 3        | 2    | 2,50       | 2    | 3    | 1,25 | 2    | 2     | 1,50 | 55    | 23    | 49,25 | 288,053 | 112113 |
| 18              | 781  | RABİA GÜLSÜM DELEN | 12D   | 26                        | 5    | 24,75 | 2          | 1    | 1,75       | 3    | 1                     | 2,75  | 1             | 0    | 1,00              | 5       | 0    | 5,00        |       |        |          | 8    | 1     | 7,75  | 0     | 1    | -0,25 | 1        | 0    | 1,00       | 3    | 2    | 2,50 | 3    | 3     | 2,25 | 52    | 14    | 48,50 | 285,483 | 116339 |
| 19              | 787  | İSMAİL AKGÜL       | 12D   | 26                        | 9    | 23,75 | 2          | 3    | 1,25       | 1    | 2                     | 0,50  | 3             | 1    | 2,75              | 5       | 0    | 5,00        |       |        |          | 5    | 4     | 4,00  |       |      |       | 3        | 1    | 2,75       | 3    | 1    | 2,75 | 5    | 0     | 5,00 | 53    | 21    | 47,75 | 283,538 | 119709 |
| 20              | 788  | ALEYNA ORUÇ        | 12D   | 32                        | 5    | 30,75 |            |      |            | 1    | 0                     | 1,00  | 3             | 1    | 2,75              | 5       | 0    | 5,00        |       |        |          | 5    | 2     | 4,50  | 0     | 2    | -0,50 | 0        | 3    | -0,75      | 1    | 4    | 0,00 | 5    | 1     | 4,75 | 52    | 18    | 47,50 | 281,613 | 123088 |
| 21              | 831  | OSMAN EREN ÇELİK   | 12D   | 26                        | 11   | 23,25 | 3          | 1    | 2,75       | 2    | 1                     | 1,75  | 3             | 1    | 2,75              | 4       | 1    | 3,75        |       |        |          | 3    | 2     | 2,50  | 1     | 2    | 0,50  | 3        | 1    | 2,75       | 4    | 2    | 3,50 | 3    | 3     | 2,25 | 52    | 25    | 45,75 | 277,483 | 130645 |
| 22              | 928  | AYBÜKE YALIN       | 12D   | 27                        | 11   | 24,25 | 2          | 3    | 1,25       | 3    | 1                     | 2,75  | 2             | 2    | 1,50              | 5       | 0    | 5,00        |       |        |          | 6    | 4     | 5,00  | 2     | 0    | 2,00  | 1        | 3    | 0,25       | 2    | 3    | 1,25 | 3    | 3     | 2,25 | 53    | 30    | 45,50 | 276,408 | 132685 |
| 23              | 765  | ALEYNA KARAMANLAR  | 12D   | 31                        | 4    | 30,00 | 2          | 1    | 1,75       | 0    | 2                     | -0,50 | 2             | 2    | 1,50              | 4       | 1    | 3,75        |       |        |          | 6    | 1     | 5,75  | 1     | 0    | 1,00  | 1        | 3    | 0,25       | 1    | 1    | 0,75 | 2    | 3     | 1,25 | 50    | 18    | 45,50 | 275,600 | 134264 |
| 24              | 886  | MELİSA TEKİN       | 12D   | 29                        | 5    | 27,75 | 2          | 1    | 1,75       | 1    | 0                     | 1,00  | 3             | 1    | 2,75              | 5       | 0    | 5,00        |       |        |          | 4    | 3     | 3,25  |       |      |       | 0        | 1    | -0,25      | 2    | 3    | 1,25 | 3    | 1     | 2,75 | 49    | 15    | 45,25 | 275,198 | 135071 |
| 25              | 792  | BERRA İBİLOĞLU     | 12D   | 25                        | 13   | 21,75 | 2          | 2    | 1,50       | 1    | 3                     | 0,25  | 4             | 0    | 4,00              | 5       | 0    | 5,00        |       |        |          | 6    | 3     | 5,25  | 0     | 1    | -0,25 | 5        | 0    | 5,00       | 3    | 3    | 2,25 | 1    | 4     | 0,00 | 52    | 29    | 44,75 | 274,608 | 136153 |
| 26              | 777  | EVİRİM NUR DÖNMEZ  | 12D   | 23                        | 10   | 20,50 | 2          | 2    | 1,50       | 2    | 0                     | 2,00  | 2             | 1    | 1,75              | 5       | 0    | 5,00        |       |        |          | 9    | 6     | 7,50  | 1     | 0    | 1,00  | 1        | 2    | 0,50       | 1    | 1    | 0,75 | 4    | 0     | 4,00 | 50    | 22    | 44,50 | 273,935 | 137462 |
| 27              | 823  | AZRA DEVECİ        | 12D   | 25                        | 10   | 22,50 | 2          | 2    | 1,50       | 1    | 2                     | 0,50  | 2             | 3    | 1,25              | 4       | 1    | 3,75        |       |        |          | 4    | 4     | 3,00  | 3     | 1    | 2,75  | 5        | 2    | 4,50       | 2    | 5    | 0,75 | 4    | 2     | 3,50 | 52    | 32    | 44,00 | 272,305 | 140557 |
| 28              | 801  | SÜMEYYE KAPSI      | 12D   | 28                        | 7    | 26,25 | 1          | 1    | 0,75       | 1    | 0                     | 1,00  | 4             | 1    | 3,75              | 4       | 1    | 3,75        |       |        |          | 5    | 4     | 4,00  |       |      |       | 1        | 3    | 0,25       | 2    | 4    | 1,00 | 3    | 2     | 2,50 | 49    | 23    | 43,25 | 269,353 | 146398 |



## 12D SINIFI TYT NET LİSTESİ (TYT sıralı)

|                 |               |                     |       |            |                           |       |            |      |            |      |                       |       |               |      | KATILIMLAR        |         |             |       |       |          |      |        |      |       |      |          |       |      |      |      |      |       |      |      |      |      |       |       |       |         |        |
|-----------------|---------------|---------------------|-------|------------|---------------------------|-------|------------|------|------------|------|-----------------------|-------|---------------|------|-------------------|---------|-------------|-------|-------|----------|------|--------|------|-------|------|----------|-------|------|------|------|------|-------|------|------|------|------|-------|-------|-------|---------|--------|
|                 |               |                     |       |            |                           |       |            |      |            |      |                       |       |               |      | OKUL              | İLÇE    | İL          | GENEL |       |          |      |        |      |       |      |          |       |      |      |      |      |       |      |      |      |      |       |       |       |         |        |
| İL              | İLÇE          |                     |       |            | OKUL                      |       |            |      |            |      | SINAV ADI             |       |               |      |                   |         | OKUL        | İLÇE  | İL    | GENEL    |      |        |      |       |      |          |       |      |      |      |      |       |      |      |      |      |       |       |       |         |        |
| ANTALYA         | KEMER/ANTALYA |                     |       |            | ÜNAL AYSAL ANADOLU LİSESİ |       |            |      |            |      | BİLGİ SARMAL TG TYT 1 |       |               |      |                   |         | 188         | 308   | 10680 | 353535   |      |        |      |       |      |          |       |      |      |      |      |       |      |      |      |      |       |       |       |         |        |
| Sıra            | Ö.No          | İsim                | Sınıf | TYT Türkçe |                           |       | TYT Sosyal |      |            |      |                       |       | TYT Matematik |      |                   | TYT Fen |             |       |       |          |      | Toplam |      |       | TYT  |          |       |      |      |      |      |       |      |      |      |      |       |       |       |         |        |
|                 |               |                     |       | Türkçe     |                           |       | Tarih-1    |      | Coğrafya-1 |      | Felsefe Din           |       | Kül. ve Ahl.  |      | Felsefe (Seçmeli) |         | Matematik-1 |       |       | Geometri |      | Fizik  |      | Kimya |      | Biyoloji |       | D    | Y    | N    | Puan | Genel |      |      |      |      |       |       |       |         |        |
|                 |               |                     |       | D          | Y                         | N     | D          | Y    | N          | D    | Y                     | N     | D             | Y    | N                 | D       | Y           | N     | D     | Y        | N    | D      | Y    | N     | D    | Y        | N     |      |      |      |      |       |      |      |      |      |       |       |       |         |        |
| Genel Ortalama  |               |                     |       | 23,22      | 9,98                      | 20,73 | 2,08       | 1,37 | 1,73       | 1,84 | 1,57                  | 1,44  | 2,17          | 1,30 | 1,85              | 3,72    | 0,65        | 3,56  | 0,01  | 0,01     | 0,01 | 7,98   | 4,06 | 6,97  | 1,10 | 0,66     | 0,93  | 1,69 | 1,75 | 1,25 | 1,51 | 1,43  | 1,15 | 1,39 | 1,17 | 1,10 | 46,71 | 23,95 | 40,72 | 259,480 |        |
| Okul Ortalaması |               |                     |       | 23,18      | 8,49                      | 21,05 | 1,88       | 1,16 | 1,59       | 1,65 | 1,36                  | 1,32  | 1,73          | 0,96 | 1,49              | 3,85    | 0,44        | 3,74  | 0,03  | 0,00     | 0,03 | 4,50   | 2,21 | 3,95  | 0,47 | 0,32     | 0,39  | 1,00 | 1,14 | 0,72 | 1,01 | 1,03  | 0,75 | 1,44 | 1,07 | 1,17 | 40,74 | 18,18 | 36,20 | 245,590 |        |
| SINIF: 12D      |               |                     |       |            |                           |       |            |      |            |      |                       |       |               |      |                   |         |             |       |       |          |      |        |      |       |      |          |       |      |      |      |      |       |      |      |      |      |       |       |       |         |        |
| 29              | 955           | EREL YILANCI        | 12D   | 20         | 11                        | 17,25 | 2          | 1    | 1,75       | 3    | 2                     | 2,50  | 2             | 2    | 1,50              | 5       | 0           | 5,00  |       |          |      | 5      | 0    | 5,00  |      |          |       | 3    | 2    | 2,50 | 4    | 2     | 3,50 | 4    | 1    | 3,75 | 48    | 21    | 42,75 | 269,253 | 146592 |
| 30              | 832           | CAN ŞAYLAN          | 12D   | 18         | 11                        | 15,25 | 2          | 2    | 1,50       | 2    | 2                     | 1,50  | 2             | 1    | 1,75              | 5       | 0           | 5,00  |       |          |      | 10     | 2    | 9,50  | 0    | 1        | -0,25 | 4    | 2    | 3,50 | 4    | 2     | 3,50 | 2    | 3    | 1,25 | 49    | 26    | 42,50 | 268,698 | 147682 |
| 31              | 277           | ALMİRA SİLA HANÇE R | 12D   | 25         | 8                         | 23,00 | 0          | 1    | -0,25      | 1    | 0                     | 1,00  | 3             | 1    | 2,75              | 5       | 0           | 5,00  |       |          |      | 4      | 4    | 3,00  |      |          |       | 2    | 1    | 1,75 | 5    | 1     | 4,75 | 1    | 1    | 0,75 | 46    | 17    | 41,75 | 265,385 | 154419 |
| 32              | 778           | ATAKAN SEVENCAN     | 12D   | 23         | 6                         | 21,50 | 3          | 1    | 2,75       |      |                       |       | 1             | 1    | 0,75              | 5       | 0           | 5,00  |       |          |      | 7      | 4    | 6,00  | 0    | 1        | -0,25 | 1    | 3    | 0,25 | 4    | 2     | 3,50 | 2    | 2    | 1,50 | 46    | 20    | 41,00 | 263,235 | 158932 |
| 33              | 853           | ZEYNEP MÜGE AVUZ    | 12D   | 21         | 6                         | 19,50 | 2          | 2    | 1,50       | 3    | 1                     | 2,75  | 2             | 2    | 1,50              | 4       | 0           | 4,00  |       |          |      | 6      | 2    | 5,50  |      |          |       | 1    | 1    | 0,75 | 3    | 2     | 2,50 | 2    | 2    | 1,50 | 44    | 18    | 39,50 | 258,945 | 168169 |
| 34              | 956           | ÇAĞDAŞ GÖK          | 12D   | 21         | 15                        | 17,25 | 2          | 2    | 1,50       | 0    | 3                     | -0,75 | 3             | 2    | 2,50              | 2       | 3           | 1,25  |       |          |      | 5      | 1    | 4,75  | 1    | 1        | 0,75  | 2    | 3    | 1,25 | 3    | 2     | 2,50 | 2    | 3    | 1,25 | 41    | 35    | 32,25 | 237,353 | 218202 |

NET ORTALAMALARINA GÖRE KIYASLAMA

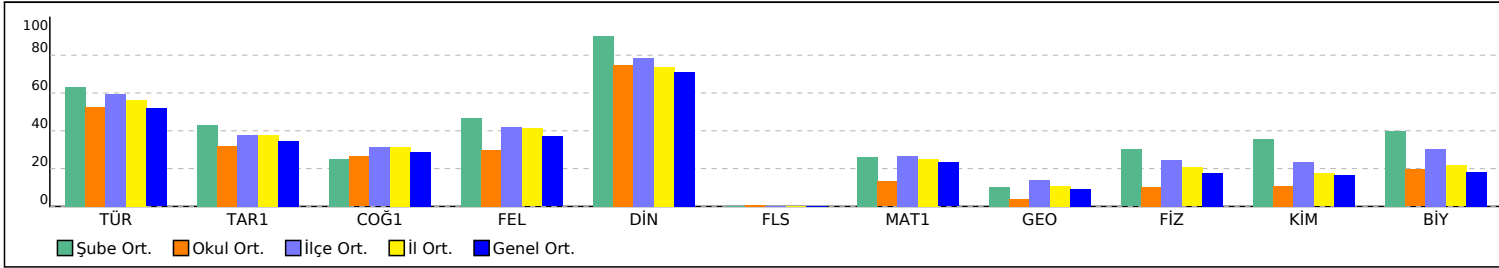

PUAN ORT. GÖRE KIYAS

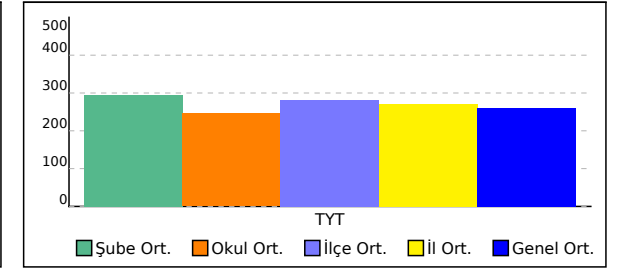

## 12E SINIFI TYT NET LİSTESİ (TYT sıralı)

|                 |      |                    |       |                           |      |       |            |      |            |      |                       |       |               |      | KATILIMLAR        |         |             |       |          |        |       |        |       |       |          |       |       |      |       |       |       |       |       |      |      |      |       |       |         |         |        |
|-----------------|------|--------------------|-------|---------------------------|------|-------|------------|------|------------|------|-----------------------|-------|---------------|------|-------------------|---------|-------------|-------|----------|--------|-------|--------|-------|-------|----------|-------|-------|------|-------|-------|-------|-------|-------|------|------|------|-------|-------|---------|---------|--------|
|                 |      |                    |       |                           |      |       |            |      |            |      |                       |       |               |      | OKUL              | İLÇE    | İL          | GENEL |          |        |       |        |       |       |          |       |       |      |       |       |       |       |       |      |      |      |       |       |         |         |        |
| İL              |      | İLÇE               |       | OKUL                      |      |       |            |      |            |      | SINAV ADI             |       |               |      |                   |         | OKUL        | İLÇE  | İL       | GENEL  |       |        |       |       |          |       |       |      |       |       |       |       |       |      |      |      |       |       |         |         |        |
| ANTALYA         |      | KEMER/ANTALYA      |       | ÜNAL AYSAL ANADOLU LİSESİ |      |       |            |      |            |      | BİLGİ SARMAL TG TYT 1 |       |               |      |                   |         | 188         | 308   | 10680    | 353535 |       |        |       |       |          |       |       |      |       |       |       |       |       |      |      |      |       |       |         |         |        |
| Sıra            | Ö.No | İsim               | Sınıf | TYT Türkçe                |      |       | TYT Sosyal |      |            |      |                       |       | TYT Matematik |      |                   | TYT Fen |             |       |          |        |       | Toplam |       |       | TYT      |       |       |      |       |       |       |       |       |      |      |      |       |       |         |         |        |
|                 |      |                    |       | Türkçe                    |      |       | Tarih-1    |      | Coğrafya-1 |      | Felsefe Din           |       | Kül. ve Ahl.  |      | Felsefe (Seçmeli) |         | Matematik-1 |       | Geometri |        | Fizik |        | Kimya |       | Biyoloji |       | D Y N |      |       | Puan  | Genel |       |       |      |      |      |       |       |         |         |        |
|                 |      |                    |       | D                         | Y    | N     | D          | Y    | N          | D    | Y                     | N     | D             | Y    | N                 | D       | Y           | N     | D        | Y      | N     | D      | Y     | N     | D        | Y     | N     | D    | Y     | N     | Puan  | Genel |       |      |      |      |       |       |         |         |        |
| Genel Ortalama  |      |                    |       | 23,22                     | 9,98 | 20,73 | 2,08       | 1,37 | 1,73       | 1,84 | 1,57                  | 1,44  | 2,17          | 1,30 | 1,85              | 3,72    | 0,65        | 3,56  | 0,01     | 0,01   | 0,01  | 7,98   | 4,06  | 6,97  | 1,10     | 0,66  | 0,93  | 1,69 | 1,75  | 1,25  | 1,51  | 1,43  | 1,15  | 1,39 | 1,17 | 1,10 | 46,71 | 23,95 | 40,72   | 259,480 |        |
| Okul Ortalaması |      |                    |       | 23,18                     | 8,49 | 21,05 | 1,88       | 1,16 | 1,59       | 1,65 | 1,36                  | 1,32  | 1,73          | 0,96 | 1,49              | 3,85    | 0,44        | 3,74  | 0,03     | 0,00   | 0,03  | 4,50   | 2,21  | 3,95  | 0,47     | 0,32  | 0,39  | 1,00 | 1,14  | 0,72  | 1,01  | 1,03  | 0,75  | 1,44 | 1,07 | 1,17 | 40,74 | 18,36 | 20,24   | 245,590 |        |
| SINIF: 12E      |      |                    |       |                           |      |       |            |      |            |      |                       |       |               |      |                   |         |             |       |          |        |       |        |       |       |          |       |       |      |       |       |       |       |       |      |      |      |       |       |         |         |        |
| 1               | 793  | BUSE KOCA          | 12E   | 30                        | 8    | 28,00 | 0          | 2    | -0,50      | 1    | 0                     | 1,00  | 4             | 0    | 4,00              | 4       | 1           | 3,75  |          |        |       | 15     | 5     | 13,75 | 1        | 0     | 1,00  | 1    | 2     | 0,50  | 3     | 1     | 2,75  | 6    | 0    | 6,00 | 65    | 19    | 60,25   | 320,685 | 67265  |
| 2               | 767  | NİSA DEMİRTAŞ      | 12E   | 31                        | 5    | 29,75 | 2          | 0    | 2,00       | 4    | 0                     | 4,00  | 4             | 1    | 3,75              | 4       | 1           | 3,75  |          |        |       | 5      | 6     | 3,50  | 1        | 0     | 1,00  | 5    | 1     | 4,75  | 3     | 2     | 2,50  | 4    | 0    | 4,00 | 63    | 16    | 59,00   | 316,763 | 71796  |
| 3               | 845  | AYÇA TAPAN         | 12E   | 33                        | 7    | 31,25 | 1          | 1    | 0,75       | 1    | 4                     | 0,00  | 5             | 0    | 5,00              | 5       | 0           | 5,00  |          |        |       | 7      | 1     | 6,75  | 0        | 2     | -0,50 | 5    | 1     | 4,75  | 3     | 1     | 2,75  | 3    | 1    | 2,75 | 63    | 18    | 58,50   | 315,018 | 73857  |
| 4               | 784  | RABİA GÜLSÜM BATKI | 12E   | 30                        | 6    | 28,50 | 0          | 1    | -0,25      | 1    | 0                     | 1,00  | 3             | 1    | 2,75              | 4       | 0           | 4,00  |          |        |       | 4      | 5     | 2,75  | 1        | 1     | 0,75  | 4    | 0     | 4,00  | 2     | 2     | 1,50  | 6    | 0    | 6,00 | 55    | 16    | 51,00   | 292,775 | 104594 |
| 5               | 0    | BEYZA NİSA TAL     | 12E   | 31                        | 6    | 29,50 | 2          | 0    | 2,00       | 1    | 1                     | 0,75  | 3             | 2    | 2,50              | 5       | 0           | 5,00  |          |        |       | 5      | 1     | 4,75  |          |       | 3     | 0    | 3,00  | 1     | 2     | 0,50  | 2     | 1    | 1,75 | 53   | 13    | 49,75 | 288,620 | 111246  |        |
| 6               | 682  |                    | 12E   | 28                        | 5    | 26,75 | 2          | 0    | 2,00       | 1    | 2                     | 0,50  | 1             | 0    | 1,00              | 5       | 0           | 5,00  |          |        |       | 4      | 6     | 2,50  | 2        | 0     | 2,00  | 1    | 3     | 0,25  | 3     | 2     | 2,50  | 2    | 2    | 1,50 | 49    | 20    | 44,00   | 271,573 | 141952 |
| 7               | 881  | MERYEM ANATÜRK     | 12E   | 23                        | 10   | 20,50 | 4          | 1    | 3,75       | 1    | 3                     | 0,25  | 4             | 1    | 3,75              | 4       | 1           | 3,75  |          |        |       | 5      | 2     | 4,50  | 0        | 1     | -0,25 | 3    | 3     | 2,25  | 1     | 4     | 0,00  | 5    | 0    | 5,00 | 50    | 26    | 43,50   | 270,995 | 143170 |
| 8               | 933  | SERRA AKYÜREK      | 12E   | 25                        | 10   | 22,50 | 3          | 1    | 2,75       | 4    | 1                     | 3,75  | 1             | 0    | 1,00              | 5       | 0           | 5,00  |          |        |       | 7      | 7     | 5,25  | 0        | 2     | -0,50 | 2    | 2     | 1,50  |       |       | 1     | 0    | 1,00 | 48   | 23    | 42,25 | 266,770 | 151546  |        |
| 9               | 887  | MERYEM GEÇER       | 12E   | 28                        | 7    | 26,25 | 1          | 1    | 0,75       | 0    | 2                     | -0,50 | 3             | 1    | 2,75              | 5       | 0           | 5,00  |          |        |       | 3      | 3     | 2,25  |          |       | 2     | 0    | 2,00  | 1     | 2     | 0,50  | 2     | 4    | 1,00 | 45   | 20    | 40,00 | 259,528 | 166890  |        |
| 10              | 840  | MELİSA HASANOĞLU   | 12E   | 24                        | 9    | 21,75 |            |      |            | 1    | 1                     | 0,75  | 3             | 0    | 3,00              | 4       | 0           | 4,00  |          |        |       | 4      | 1     | 3,75  |          |       | 2     | 1    | 1,75  | 3     | 0     | 3,00  | 1     | 4    | 0,00 | 42   | 16    | 38,00 | 254,123 | 178876  |        |
| 11              | 391  | UDE KÜÇÜKYILMAZ    | 12E   | 25                        | 8    | 23,00 | 3          | 0    | 3,00       | 2    | 2                     | 1,50  | 1             | 1    | 0,75              | 4       | 0           | 4,00  |          |        |       | 4      | 4     | 3,00  | 0        | 1     | -0,25 | 2    | 3     | 1,25  | 1     | 3     | 0,25  | 2    | 2    | 1,50 | 44    | 24    | 38,00   | 253,890 | 179450 |
| 12              | 774  | RABİA KARATAŞ      | 12E   | 22                        | 8    | 20,00 | 1          | 0    | 1,00       | 1    | 0                     | 1,00  | 0             | 3    | -0,75             | 5       | 0           | 5,00  |          |        |       | 7      | 6     | 5,50  |          |       | 1     | 1    | 0,75  | 3     | 0     | 3,00  | 2     | 1    | 1,75 | 42   | 19    | 37,25 | 252,115 | 183467  |        |
| 13              | 816  | TAHA İRBAN         | 12E   | 24                        | 6    | 22,50 | 2          | 1    | 1,75       | 1    | 1                     | 0,75  | 2             | 1    | 1,75              | 4       | 1           | 3,75  |          |        |       | 1      | 0     | 1,00  |          |       | 2     | 3    | 1,25  | 1     | 3     | 0,25  | 2     | 3    | 1,25 | 39   | 19    | 34,25 | 242,620 | 205678  |        |
| 14              | 888  | İKRA EYLÜL GÜLER   | 12E   | 22                        | 10   | 19,50 | 3          | 1    | 2,75       | 4    | 1                     | 3,75  |               |      | 5                 | 0       | 5,00        |       |          |        | 2     | 8      | 0,00  | 0     | 1        | -0,25 | 1     | 5    | -0,25 | 2     | 3     | 1,25  | 2     | 3    | 1,25 | 41   | 32    | 33,00 | 239,215 | 213768  |        |
| 15              | 950  | SELEN ÇEVİK        | 12E   | 20                        | 9    | 17,75 | 3          | 1    | 2,75       | 1    | 1                     | 0,75  | 0             | 1    | -0,25             | 4       | 1           | 3,75  |          |        |       | 3      | 3     | 2,25  |          |       | 2     | 1    | 1,75  | 3     | 2     | 2,50  | 2     | 2    | 1,50 | 38   | 21    | 32,75 | 238,828 | 214677  |        |
| 16              | 966  | UÇAR AYDOĞDU       | 12E   | 16                        | 3    | 15,25 | 1          | 1    | 0,75       | 3    | 1                     | 2,75  | 2             | 0    | 2,00              |         |             |       |          |        |       | 8      | 0     | 8,00  | 0        | 1     | -0,25 | 1    | 1     | 0,75  | 0     | 2     | -0,50 | 3    | 0    | 3,00 | 34    | 9     | 31,75   | 236,033 | 221377 |
| 17              | 2500 | SEMİH AKAN         | 12E   | 6                         | 1    | 5,75  |            |      |            |      |                       |       |               |      |                   |         |             |       |          |        |       | 15     | 5     | 13,75 | 2        | 0     | 2,00  | 3    | 2     | 2,50  | 3     | 2     | 2,50  | 4    | 0    | 4,00 | 33    | 10    | 30,50   | 233,723 | 226970 |
| 18              | 883  | BERNA ULUTAY       | 12E   | 17                        | 7    | 15,25 | 1          | 4    | 0,00       | 1    | 0                     | 1,00  | 1             | 0    | 1,00              | 4       | 0           | 4,00  |          |        |       | 5      | 2     | 4,50  |          |       | 2     | 2    | 1,50  | 1     | 2     | 0,50  | 3     | 1    | 2,75 | 35   | 18    | 30,50 | 232,318 | 230335  |        |
| 19              | 915  | BERK ALP ÇELİKER   | 12E   | 19                        | 6    | 17,50 |            |      |            |      |                       |       | 5             | 0    | 5,00              |         |             |       |          |        |       | 7      | 3     | 6,25  |          |       | 1     | 3    | 0,25  | 0     | 3     | -0,75 | 2     | 2    | 1,50 | 34   | 17    | 29,75 | 229,610 | 236750  |        |
| 20              | 71   | ALEYNA ÇELİK       | 12E   | 23                        | 12   | 20,00 | 2          | 2    | 1,50       | 1    | 2                     | 0,50  | 2             | 2    | 1,50              | 4       | 1           | 3,75  |          |        |       | 2      | 9     | -0,25 |          |       | 1     | 4    | 0,00  | 0     | 3     | -0,75 | 3     | 3    | 2,25 | 38   | 38    | 28,50 | 225,530 | 246304  |        |
| 21              | 0    | ELANUREFE          | 12E   | 25                        | 4    | 24,00 |            |      |            |      |                       |       |               |      |                   |         |             |       |          |        |       | 2      | 3     | 1,25  |          |       |       |      |       | 1     | 1     | 0,75  | 2     | 0    | 2,00 | 30   | 8     | 28,00 | 223,550 | 250850  |        |
| 22              | 833  | RAMAZAN KARAKOYUN  | 12E   | 18                        | 13   | 14,75 | 3          | 2    | 2,50       | 2    | 3                     | 1,25  | 0             | 3    | -0,75             | 4       | 1           | 3,75  |          |        |       | 3      | 5     | 1,75  |          |       | 0     | 4    | -1,00 | 2     | 1     | 1,75  | 1     | 3    | 0,25 | 33   | 35    | 24,25 | 213,358 | 272618  |        |
| 23              | 884  | İLAYDA POLAT       | 12E   | 18                        | 9    | 15,75 | 2          | 1    | 1,75       | 1    | 2                     | 0,50  |               |      | 2                 | 1       | 1,75        |       |          |        | 3     | 7      | 1,25  | 0     | 1        | -0,25 | 1     | 2    | 0,50  | 1     | 2     | 0,50  | 2     | 1    | 1,75 | 30   | 26    | 23,50 | 211,033 | 277189  |        |
| 24              | 996  | HASAN BİRGEZ       | 12E   | 20                        | 10   | 17,50 |            |      |            | 2    | 3                     | 1,25  | 0             | 2    | -0,50             | 4       | 1           | 3,75  |          |        |       | 3      | 4     | 2,00  |          |       | 1     | 6    | -0,50 | 0     | 5     | -1,25 | 1     | 4    | 0,00 | 31   | 35    | 22,25 | 206,850 | 285012  |        |
| 25              | 869  | MEHMET KAPAMA      | 12E   | 15                        | 12   | 12,00 |            |      |            | 2    | 2                     | 1,50  | 1             | 0    | 1,00              | 3       | 2           | 2,50  |          |        |       | 3      | 5     | 1,75  | 3        | 1     | 2,75  | 0    | 5     | -1,25 | 0     | 3     | -0,75 | 2    | 1    | 1,75 | 29    | 31    | 21,25   | 204,605 | 288983 |
| 26              | 876  | JULIAN ALVAREZ     | 12E   | 19                        | 14   | 15,50 | 1          | 4    | 0,00       | 0    | 2                     | -0,50 | 0             | 4    | -1,00             | 0       | 5           | -1,25 |          |        |       | 2      | 4     | 1,00  |          |       | 1     | 2    | 0,50  |       |       |       | 1     | 4    | 0,00 | 24   | 39    | 14,25 | 183,040 | 317964  |        |
| 27              | 797  | ENİS ATALAY        | 12E   | 11                        | 4    | 10,00 | 1          | 2    | 0,50       | 2    | 2                     | 1,50  |               |      |                   |         |             |       |          |        |       |        |       |       |          |       | 0     | 3    | -0,75 |       |       |       |       |      |      | 14   | 11    | 11,25 | 174,645 | 325572  |        |
| 28              | 2044 | DEFNE B            | 12E   |                           |      |       |            |      |            |      |                       |       |               |      |                   |         |             |       |          |        |       |        |       |       |          |       |       |      |       |       |       |       |       | 0    | 0    | 0,00 |       |       |         |         |        |

## 12E SINIFI TYT NET LİSTESİ (TYT sıralı)

| KATILIMLAR      |      |               |       |                           |      |       |            |      |            |      |                       |      |               |      |                   |      |             |      |          |        |       |        |      |       |      |          |      |      |      |      |      |       |      |      |      |      |       |       |       |         |
|-----------------|------|---------------|-------|---------------------------|------|-------|------------|------|------------|------|-----------------------|------|---------------|------|-------------------|------|-------------|------|----------|--------|-------|--------|------|-------|------|----------|------|------|------|------|------|-------|------|------|------|------|-------|-------|-------|---------|
| İL              |      | İLÇE          |       | OKUL                      |      |       |            |      |            |      | SINAV ADI             |      |               |      |                   |      | OKUL        | İLÇE | İL       | GENEL  |       |        |      |       |      |          |      |      |      |      |      |       |      |      |      |      |       |       |       |         |
| ANTALYA         |      | KEMER/ANTALYA |       | ÜNAL AYSAL ANADOLU LİSESİ |      |       |            |      |            |      | BİLGİ SARMAL TG TYT 1 |      |               |      |                   |      | 188         | 308  | 10680    | 353535 |       |        |      |       |      |          |      |      |      |      |      |       |      |      |      |      |       |       |       |         |
| Sıra            | Ö.No | İsim          | Sınıf | TYT Türkçe                |      |       | TYT Sosyal |      |            |      |                       |      | TYT Matematik |      |                   |      | TYT Fen     |      |          |        |       | Toplam |      | TYT   |      |          |      |      |      |      |      |       |      |      |      |      |       |       |       |         |
|                 |      |               |       | Türkçe                    |      |       | Tarih-1    |      | Coğrafya-1 |      | Felsefe Din           |      | Kül. ve Ahl.  |      | Felsefe (Seçmeli) |      | Matematik-1 |      | Geometri |        | Fizik |        |      | Kimya |      | Biyoloji |      | D    | Y    | N    | Puan | Genel |      |      |      |      |       |       |       |         |
|                 |      |               |       | D                         | Y    | N     | D          | Y    | N          | D    | Y                     | N    | D             | Y    | N                 | D    | Y           | N    | D        | Y      | N     | D      | Y    | N     | D    | Y        | N    | D    | Y    | N    | Puan | Genel |      |      |      |      |       |       |       |         |
| Genel Ortalama  |      |               |       | 23,22                     | 9,98 | 20,73 | 2,08       | 1,37 | 1,73       | 1,84 | 1,57                  | 1,44 | 2,17          | 1,30 | 1,85              | 3,72 | 0,65        | 3,56 | 0,01     | 0,01   | 0,01  | 7,98   | 4,06 | 6,97  | 1,10 | 0,66     | 0,93 | 1,69 | 1,75 | 1,25 | 1,51 | 1,43  | 1,15 | 1,39 | 1,17 | 1,10 | 46,71 | 23,95 | 40,72 | 259,480 |
| Okul Ortalaması |      |               |       | 23,18                     | 8,49 | 21,05 | 1,88       | 1,16 | 1,59       | 1,65 | 1,36                  | 1,32 | 1,73          | 0,96 | 1,49              | 3,85 | 0,44        | 3,74 | 0,03     | 0,00   | 0,03  | 4,50   | 2,21 | 3,95  | 0,47 | 0,32     | 0,39 | 1,00 | 1,14 | 0,72 | 1,01 | 1,03  | 0,75 | 1,44 | 1,07 | 1,17 | 40,74 | 18,18 | 36,20 | 245,590 |
| SINIF: 12E      |      |               |       |                           |      |       |            |      |            |      |                       |      |               |      |                   |      |             |      |          |        |       |        |      |       |      |          |      |      |      |      |      |       |      |      |      |      |       |       |       |         |

NET ORTALAMALARINA GÖRE KIYASLAMA

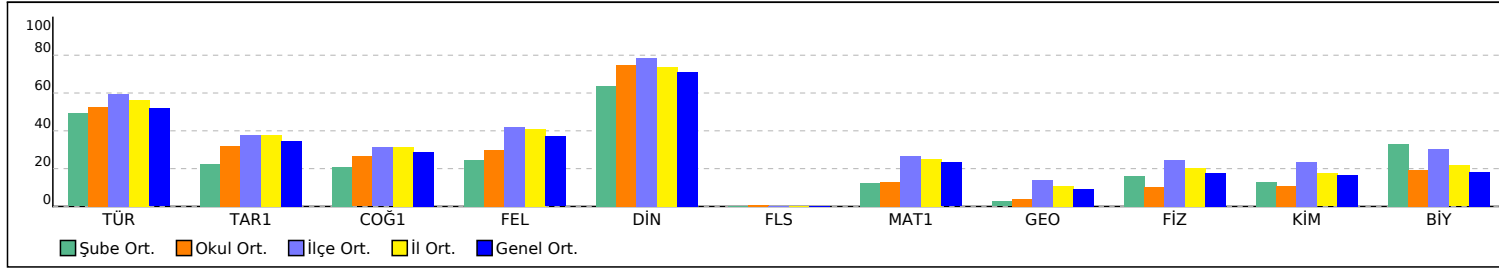

PUAN ORT. GÖRE KIYAS

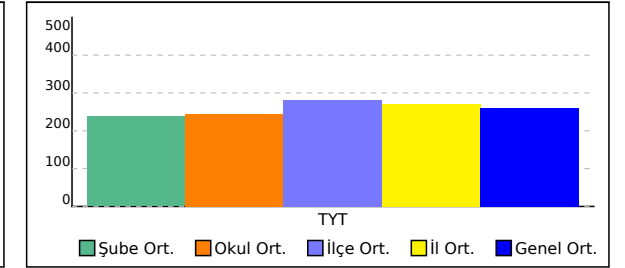

## 12F SINIFI TYT NET LİSTESİ (TYT sıralı)

| KATILIMLAR      |      |                    |       |                           |      |       |            |      |            |      |                       |       |               |      |                   |         |             |      |      |       |        |        |      |          |      |       |       |      |      |       |      |      |       |      |      |       |            |        |         |         |        |
|-----------------|------|--------------------|-------|---------------------------|------|-------|------------|------|------------|------|-----------------------|-------|---------------|------|-------------------|---------|-------------|------|------|-------|--------|--------|------|----------|------|-------|-------|------|------|-------|------|------|-------|------|------|-------|------------|--------|---------|---------|--------|
| İL              |      | İLÇE               |       | OKUL                      |      |       |            |      |            |      | SINAV ADI             |       |               |      |                   |         |             | OKUL | İLÇE | İL    | GENEL  |        |      |          |      |       |       |      |      |       |      |      |       |      |      |       |            |        |         |         |        |
| ANTALYA         |      | KEMER/ANTALYA      |       | ÜNAL AYSAL ANADOLU LİSESİ |      |       |            |      |            |      | BİLGİ SARMAL TG TYT 1 |       |               |      |                   |         |             | 188  | 308  | 10680 | 353535 |        |      |          |      |       |       |      |      |       |      |      |       |      |      |       |            |        |         |         |        |
| Sıra            | Ö.No | İsim               | Sınıf | TYT Türkçe                |      |       | TYT Sosyal |      |            |      |                       |       | TYT Matematik |      |                   | TYT Fen |             |      |      |       |        | Toplam |      |          | TYT  |       |       |      |      |       |      |      |       |      |      |       |            |        |         |         |        |
|                 |      |                    |       | Türkçe                    |      |       | Tarih-1    |      | Coğrafya-1 |      | Felsefe Din           |       | Kül. ve Ahl.  |      | Felsefe (Seçmeli) |         | Matematik-1 |      |      | Fizik |        | Kimya  |      | Biyoloji |      | D Y N |       |      | Puan | Genel |      |      |       |      |      |       |            |        |         |         |        |
|                 |      |                    |       | D                         | Y    | N     | D          | Y    | N          | D    | Y                     | N     | D             | Y    | N                 | D       | Y           | N    | D    | Y     | N      | D      | Y    | N        | D    | Y     | N     | D    | Y    | N     | D    | Y    | N     |      |      |       |            |        |         |         |        |
| Genel Ortalama  |      |                    |       | 23,22                     | 9,98 | 20,73 | 2,08       | 1,37 | 1,73       | 1,84 | 1,57                  | 1,44  | 2,17          | 1,30 | 1,85              | 3,72    | 0,65        | 3,56 | 0,01 | 0,01  | 0,01   | 7,98   | 4,06 | 6,97     | 1,10 | 0,66  | 0,93  | 1,69 | 1,75 | 1,25  | 1,51 | 1,43 | 1,15  | 1,39 | 1,17 | 1,10  | 46,7123,95 | 40,72  | 259,480 |         |        |
| Okul Ortalaması |      |                    |       | 23,18                     | 8,49 | 21,05 | 1,88       | 1,16 | 1,59       | 1,65 | 1,36                  | 1,32  | 1,73          | 0,96 | 1,49              | 3,85    | 0,44        | 3,74 | 0,03 | 0,00  | 0,03   | 4,50   | 2,21 | 3,95     | 0,47 | 0,32  | 0,39  | 1,00 | 1,14 | 0,72  | 1,01 | 1,03 | 0,75  | 1,44 | 1,07 | 1,17  | 40,7418,18 | 36,20  | 245,590 |         |        |
| SINIF: 12F      |      |                    |       |                           |      |       |            |      |            |      |                       |       |               |      |                   |         |             |      |      |       |        |        |      |          |      |       |       |      |      |       |      |      |       |      |      |       |            |        |         |         |        |
| 1               | 2505 | SEMİ KURTÇAĞ       | 12F   | 29                        | 9    | 26,75 | 1          | 0    | 1,00       | 0    | 1                     | -0,25 | 1             | 1    | 0,75              | 5       | 0           | 5,00 |      |       |        | 13     | 3    | 12,25    | 3    | 0     | 3,00  | 6    | 0    | 6,00  | 5    | 2    | 4,50  | 3    | 2    | 2,50  | 66         | 18     | 61,50   | 324,773 | 62836  |
| 2               | 756  | ÇINAR AK           | 12F   | 26                        | 7    | 24,25 | 0          | 4    | -1,00      | 2    | 1                     | 1,75  | 2             | 1    | 1,75              | 5       | 0           | 5,00 |      |       |        | 11     | 5    | 9,75     | 5    | 0     | 5,00  | 3    | 2    | 2,50  | 5    | 1    | 4,75  | 4    | 2    | 3,50  | 63         | 23     | 57,25   | 312,173 | 77343  |
| 3               | 786  | SEVGİ ASLANCAN     | 12F   | 31                        | 3    | 30,25 |            |      |            | 1    | 0                     | 1,00  | 3             | 1    | 2,75              | 4       | 1           | 3,75 |      |       |        | 6      | 2    | 5,50     |      |       |       | 2    | 1    | 1,75  | 4    | 1    | 3,75  | 51   | 9    | 48,75 | 285,513    | 116292 |         |         |        |
| 4               | 813  | LİNA CEREN ÇAKIR   | 12F   | 27                        | 8    | 25,00 | 3          | 0    | 3,00       | 2    | 3                     | 1,25  | 2             | 2    | 1,50              | 5       | 0           | 5,00 |      |       |        | 7      | 7    | 5,25     | 1    | 2     | 0,50  | 2    | 4    | 1,00  | 3    | 0    | 3,00  | 3    | 3    | 2,25  | 55         | 29     | 47,75   | 283,205 | 120269 |
| 5               | 911  | YİĞİTHAN KAROĞLU   | 12F   | 18                        | 18   | 13,50 |            |      |            | 2    | 2                     | 1,50  | 3             | 2    | 2,50              | 4       | 1           | 3,75 |      |       |        | 13     | 7    | 11,25    | 3    | 0     | 3,00  | 4    | 2    | 3,50  | 3    | 2    | 2,50  | 5    | 1    | 4,75  | 55         | 35     | 46,25   | 280,350 | 125410 |
| 6               | 2504 | İLGEN KIRKICI      | 12F   | 31                        | 3    | 30,25 | 1          | 1    | 0,75       | 1    | 0                     | 1,00  | 2             | 0    | 2,00              | 4       | 0           | 4,00 |      |       |        | 4      | 1    | 3,75     |      |       |       | 2    | 4    | 1,00  | 0    | 3    | -0,75 | 1    | 2    | 0,50  | 46         | 14     | 42,50   | 266,448 | 152192 |
| 7               | 979  | BURAK EFE CAN      | 12F   | 26                        | 10   | 23,50 | 3          | 2    | 2,50       | 1    | 1                     | 0,75  | 3             | 1    | 2,75              | 4       | 1           | 3,75 |      |       |        | 4      | 0    | 4,00     | 0    | 1     | -0,25 | 0    | 2    | -0,50 |      |      |       | 3    | 3    | 2,25  | 44         | 21     | 38,75   | 256,040 | 174640 |
| 8               | 895  | ÇAĞLA KALPAZAN     | 12F   | 22                        | 11   | 19,25 | 1          | 4    | 0,00       | 3    | 2                     | 2,50  | 0             | 1    | -0,25             | 4       | 1           | 3,75 |      |       |        | 5      | 0    | 5,00     | 1    | 1     | 0,75  | 2    | 1    | 1,75  | 0    | 4    | -1,00 | 4    | 2    | 3,50  | 42         | 27     | 35,25   | 246,123 | 197397 |
| 9               | 995  | GÜNEŞ YETGİN       | 12F   | 22                        | 12   | 19,00 | 3          | 0    | 3,00       | 2    | 2                     | 1,50  | 2             | 0    | 2,00              | 5       | 0           | 5,00 |      |       |        | 3      | 2    | 2,50     |      |       |       | 1    | 2    | 0,50  |      |      |       | 2    | 1    | 1,75  | 40         | 19     | 35,25   | 246,075 | 197509 |
| 10              | 867  | MELEK KAHRAMAN     | 12F   | 23                        | 10   | 20,50 | 2          | 0    | 2,00       | 2    | 1                     | 1,75  | 1             | 3    | 0,25              | 5       | 0           | 5,00 |      |       |        | 5      | 4    | 4,00     |      |       |       | 1    | 3    | 0,25  | 1    | 4    | 0,00  | 2    | 2    | 1,50  | 42         | 27     | 35,25   | 245,860 | 197974 |
| 11              | 814  | CEYHUN IRMAK       | 12F   | 24                        | 9    | 21,75 |            |      |            |      |                       |       | 4             | 1    | 3,75              |         |             |      |      |       |        | 9      | 6    | 7,50     |      |       |       | 1    | 3    | 0,25  |      |      |       | 2    | 4    | 1,00  | 40         | 23     | 34,25   | 242,658 | 205593 |
| 12              | 926  | NİSA DOĞA COŞKUN   | 12F   | 18                        | 10   | 15,50 | 1          | 3    | 0,25       | 1    | 2                     | 0,50  | 2             | 0    | 2,00              | 3       | 0           | 3,00 |      |       |        | 9      | 6    | 7,50     | 1    | 1     | 0,75  | 2    | 4    | 1,00  | 1    | 3    | 0,25  | 2    | 2    | 1,50  | 40         | 31     | 32,25   | 237,490 | 217856 |
| 13              | 947  | SELİN ZEHRA MERT   | 12F   | 24                        | 9    | 21,75 | 1          | 0    | 1,00       | 0    | 1                     | -0,25 | 1             | 2    | 0,50              | 5       | 0           | 5,00 |      |       |        | 3      | 2    | 2,50     | 0    | 2     | -0,50 | 1    | 3    | 0,25  | 1    | 3    | 0,25  | 2    | 1    | 1,75  | 38         | 23     | 32,25   | 236,658 | 219863 |
| 14              | 850  | EGE ATALIK         | 12F   | 21                        | 10   | 18,50 | 3          | 1    | 2,75       | 2    | 1                     | 1,75  |               |      |                   |         |             |      |      |       |        | 5      | 3    | 4,25     |      |       |       | 1    | 1    | 0,75  | 2    | 1    | 1,75  | 34   | 17   | 29,75 | 229,540    | 236945 |         |         |        |
| 15              | 789  | MERVE TEKDEMİR     | 12F   | 19                        | 10   | 16,50 | 3          | 1    | 2,75       | 2    | 2                     | 1,50  |               |      |                   | 4       | 1           | 3,75 |      |       |        | 4      | 0    | 4,00     | 0    | 1     | -0,25 | 0    | 6    | -1,50 | 0    | 2    | -0,50 | 3    | 1    | 2,75  | 35         | 24     | 29,00   | 227,465 | 241767 |
| 16              | 912  | MERVENUR BİRBİZ    | 12F   | 14                        | 4    | 13,00 | 2          | 0    | 2,00       | 1    | 0                     | 1,00  | 3             | 0    | 3,00              | 5       | 0           | 5,00 |      |       |        | 4      | 4    | 3,00     |      |       |       | 1    | 0    | 1,00  | 1    | 2    | 0,50  | 0    | 1    | -0,25 | 31         | 11     | 28,25   | 225,675 | 245934 |
| 17              | 984  | SAMİ CAN ILGAZ     | 12F   | 15                        | 7    | 13,25 | 3          | 1    | 2,75       | 2    | 1                     | 1,75  |               |      |                   | 4       | 0           | 4,00 |      |       |        | 5      | 0    | 5,00     |      |       |       |      |      |       | 1    | 1    | 0,75  | 30   | 10   | 27,50 | 223,358    | 251278 |         |         |        |
| 18              | 907  | MUHAMMET AKA       | 12F   | 13                        | 8    | 11,00 | 3          | 1    | 2,75       | 2    | 2                     | 1,50  |               |      |                   | 4       | 0           | 4,00 |      |       |        | 8      | 1    | 7,75     | 0    | 1     | -0,25 |      |      |       | 0    | 1    | -0,25 | 1    | 1    | 0,75  | 31         | 15     | 27,25   | 222,885 | 252324 |
| 19              | 882  | EYLEM SARI         | 12F   | 19                        | 4    | 18,00 |            |      |            | 1    | 1                     | 0,75  | 0             | 1    | -0,25             | 4       | 1           | 3,75 |      |       |        | 2      | 1    | 1,75     |      |       |       |      |      |       | 0    | 1    | -0,25 | 3    | 2    | 2,50  | 29         | 11     | 26,25   | 219,025 | 260789 |
| 20              | 771  | MUHAMMET CIBİR     | 12F   | 16                        | 15   | 12,25 |            |      |            | 2    | 2                     | 1,50  | 0             | 3    | -0,75             | 4       | 1           | 3,75 |      |       |        | 9      | 5    | 7,75     | 0    | 1     | -0,25 | 1    | 2    | 0,50  |      |      |       | 2    | 3    | 1,25  | 34         | 32     | 26,00   | 218,998 | 260878 |
| 21              | 943  | CANSU BEYZA GÜRCAI | 12F   | 17                        | 17   | 12,75 | 1          | 2    | 0,50       | 1    | 1                     | 0,75  | 0             | 3    | -0,75             | 2       | 0           | 2,00 |      |       |        | 5      | 3    | 4,25     | 1    | 1     | 0,75  | 0    | 4    | -1,00 | 1    | 3    | 0,25  | 3    | 0    | 3,00  | 31         | 34     | 22,50   | 208,383 | 282189 |
| 22              | 900  | ZEKİ EREN ÇELİK    | 12F   | 12                        | 17   | 7,75  | 4          | 0    | 4,00       | 2    | 1                     | 1,75  |               |      |                   | 3       | 2           | 2,50 |      |       |        | 6      | 4    | 5,00     |      |       |       | 1    | 2    | 0,50  | 0    | 3    | -0,75 | 2    | 3    | 1,25  | 30         | 32     | 22,00   | 207,473 | 283872 |
| 23              | 1013 | ELİF ZEHRA DOĞAN   | 12F   | 11                        | 6    | 9,50  |            |      |            | 1    | 1                     | 0,75  | 0             | 2    | -0,50             | 4       | 1           | 3,75 |      |       |        | 8      | 4    | 7,00     |      |       |       | 0    | 4    | -1,00 | 1    | 0    | 1,00  | 1    | 2    | 0,50  | 26         | 20     | 21,00   | 204,205 | 289716 |
| 24              | 863  | MELİSA DOKGÖZ      | 12F   | 17                        | 11   | 14,25 | 1          | 0    | 1,00       |      |                       |       |               |      |                   |         |             |      |      |       |        | 1      | 4    | 0,00     | 0    | 1     | -0,25 |      |      |       | 1    | 1    | 0,75  | 1    | 3    | 0,25  | 21         | 20     | 16,00   | 188,508 | 312076 |
| 25              | 465  | BURAK ERKEN        | 12F   |                           |      |       |            |      |            |      |                       |       |               |      |                   |         |             |      |      |       |        |        |      |          |      |       |       |      |      |       |      |      |       | 0    | 0    | 0,00  |            |        |         |         |        |

## 12F SINIFI TYT NET LİSTESİ (TYT sıralı)

| KATILIMLAR      |      |               |       |                           |      |       |            |      |            |      |                       |      |               |      |                   |      |             |       |          |      |       |        |      |       |      |          |      |      |      |      |      |       |      |      |      |      |       |       |       |         |
|-----------------|------|---------------|-------|---------------------------|------|-------|------------|------|------------|------|-----------------------|------|---------------|------|-------------------|------|-------------|-------|----------|------|-------|--------|------|-------|------|----------|------|------|------|------|------|-------|------|------|------|------|-------|-------|-------|---------|
| İL              |      | İLÇE          |       | OKUL                      |      |       |            |      |            |      | SINAV ADI             |      |               |      |                   | OKUL | İLÇE        | İL    | GENEL    |      |       |        |      |       |      |          |      |      |      |      |      |       |      |      |      |      |       |       |       |         |
| ANTALYA         |      | KEMER/ANTALYA |       | ÜNAL AYSAL ANADOLU LİSESİ |      |       |            |      |            |      | BİLGİ SARMAL TG TYT 1 |      |               |      |                   | 188  | 308         | 10680 | 353535   |      |       |        |      |       |      |          |      |      |      |      |      |       |      |      |      |      |       |       |       |         |
| Sıra            | Ö.No | İsim          | Sınıf | TYT Türkçe                |      |       | TYT Sosyal |      |            |      |                       |      | TYT Matematik |      |                   |      | TYT Fen     |       |          |      |       | Toplam |      | TYT   |      |          |      |      |      |      |      |       |      |      |      |      |       |       |       |         |
|                 |      |               |       | Türkçe                    |      |       | Tarih-1    |      | Coğrafya-1 |      | Felsefe Din           |      | Kül. ve Ahl.  |      | Felsefe (Seçmeli) |      | Matematik-1 |       | Geometri |      | Fizik |        |      | Kimya |      | Biyoloji |      | D    | Y    | N    | Puan | Genel |      |      |      |      |       |       |       |         |
|                 |      |               |       | D                         | Y    | N     | D          | Y    | N          | D    | Y                     | N    | D             | Y    | N                 | D    | Y           | N     | D        | Y    | N     | D      | Y    | N     | D    | Y        | N    | D    | Y    | N    | Puan | Genel |      |      |      |      |       |       |       |         |
| Genel Ortalama  |      |               |       | 23,22                     | 9,98 | 20,73 | 2,08       | 1,37 | 1,73       | 1,84 | 1,57                  | 1,44 | 2,17          | 1,30 | 1,85              | 3,72 | 0,65        | 3,56  | 0,01     | 0,01 | 0,01  | 7,98   | 4,06 | 6,97  | 1,10 | 0,66     | 0,93 | 1,69 | 1,75 | 1,25 | 1,51 | 1,43  | 1,15 | 1,39 | 1,17 | 1,10 | 46,71 | 23,95 | 40,72 | 259,480 |
| Okul Ortalaması |      |               |       | 23,18                     | 8,49 | 21,05 | 1,88       | 1,16 | 1,59       | 1,65 | 1,36                  | 1,32 | 1,73          | 0,96 | 1,49              | 3,85 | 0,44        | 3,74  | 0,03     | 0,00 | 0,03  | 4,50   | 2,21 | 3,95  | 0,47 | 0,32     | 0,39 | 1,00 | 1,14 | 0,72 | 1,01 | 1,03  | 0,75 | 1,44 | 1,07 | 1,17 | 40,74 | 18,18 | 36,20 | 245,590 |
| SINIF: 12F      |      |               |       |                           |      |       |            |      |            |      |                       |      |               |      |                   |      |             |       |          |      |       |        |      |       |      |          |      |      |      |      |      |       |      |      |      |      |       |       |       |         |

NET ORTALAMALARINA GÖRE KIYASLAMA

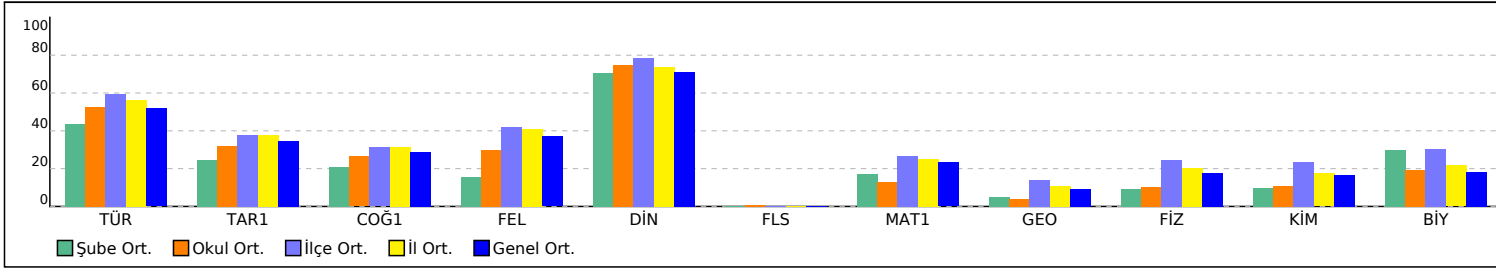

PUAN ORT. GÖRE KIYAS

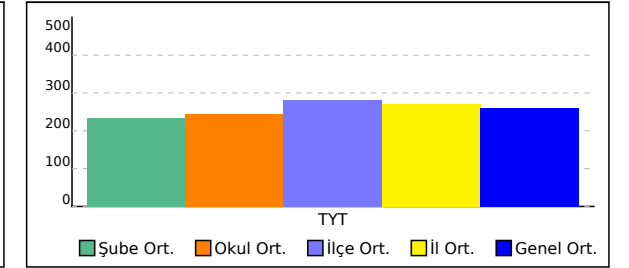

## 12G SINIFI TYT NET LİSTESİ (TYT sıralı)

|                 |      |                     |       |                           |      |       |            |      |                       |      |             |       |               |      | KATILIMLAR        |           |             |      |          |       |       |      |       |       |          |      |            |      |      |       |      |       |       |      |      |       |            |        |         |         |        |
|-----------------|------|---------------------|-------|---------------------------|------|-------|------------|------|-----------------------|------|-------------|-------|---------------|------|-------------------|-----------|-------------|------|----------|-------|-------|------|-------|-------|----------|------|------------|------|------|-------|------|-------|-------|------|------|-------|------------|--------|---------|---------|--------|
|                 |      |                     |       |                           |      |       |            |      |                       |      |             |       |               |      | OKUL              | SINAV ADI | OKUL        | İLÇE | İL       | GENEL |       |      |       |       |          |      |            |      |      |       |      |       |       |      |      |       |            |        |         |         |        |
| İL              |      | İLÇE                |       | OKUL                      |      |       |            |      | SINAV ADI             |      |             |       |               | 188  | 308               | 10680     | 353535      |      |          |       |       |      |       |       |          |      |            |      |      |       |      |       |       |      |      |       |            |        |         |         |        |
| ANTALYA         |      | KEMER/ANTALYA       |       | ÜNAL AYSAI ANADOLU LİSESİ |      |       |            |      | BİLGİ SARMAL TG TYT 1 |      |             |       |               |      |                   |           |             |      |          |       |       |      |       |       |          |      |            |      |      |       |      |       |       |      |      |       |            |        |         |         |        |
| Sıra            | Ö.No | İsim                | Sınıf | TYT Türkçe                |      |       | TYT Sosyal |      |                       |      |             |       | TYT Matematik |      |                   | TYT Fen   |             |      | Toplam   |       | TYT   |      |       |       |          |      |            |      |      |       |      |       |       |      |      |       |            |        |         |         |        |
|                 |      |                     |       | Türkçe                    |      |       | Tarih-1    |      | Coğrafya-1            |      | Felsefe Din |       | Kül. ve Ahl.  |      | Felsefe (Seçmeli) |           | Matematik-1 |      | Geometri |       | Fizik |      | Kimya |       | Biyoloji |      | Puan Genel |      |      |       |      |       |       |      |      |       |            |        |         |         |        |
|                 |      |                     |       | D                         | Y    | N     | D          | Y    | N                     | D    | Y           | N     | D             | Y    | N                 | D         | Y           | N    | D        | Y     | N     | D    | Y     | N     | D        | Y    | N          | D    | Y    | N     | Puan | Genel |       |      |      |       |            |        |         |         |        |
| Genel Ortalama  |      |                     |       | 23,22                     | 9,98 | 20,73 | 2,08       | 1,37 | 1,73                  | 1,84 | 1,57        | 1,44  | 2,17          | 1,30 | 1,85              | 3,72      | 0,65        | 3,56 | 0,01     | 0,01  | 0,01  | 7,98 | 4,06  | 6,97  | 1,10     | 0,66 | 0,93       | 1,69 | 1,75 | 1,25  | 1,51 | 1,43  | 1,15  | 1,39 | 1,17 | 1,10  | 46,7123,95 | 40,72  | 259,480 |         |        |
| Okul Ortalaması |      |                     |       | 23,18                     | 8,49 | 21,05 | 1,88       | 1,16 | 1,59                  | 1,65 | 1,36        | 1,32  | 1,73          | 0,96 | 1,49              | 3,85      | 0,44        | 3,74 | 0,03     | 0,00  | 0,03  | 4,50 | 2,21  | 3,95  | 0,47     | 0,32 | 0,39       | 1,00 | 1,14 | 0,72  | 1,01 | 1,03  | 0,75  | 1,44 | 1,07 | 1,17  | 40,7418,18 | 36,20  | 245,590 |         |        |
| SINIF: 12G      |      |                     |       |                           |      |       |            |      |                       |      |             |       |               |      |                   |           |             |      |          |       |       |      |       |       |          |      |            |      |      |       |      |       |       |      |      |       |            |        |         |         |        |
| 1               | 772  | HANDE CARFİ         | 12G   | 30                        | 6    | 28,50 | 2          | 2    | 1,50                  | 2    | 2           | 1,50  | 3             | 1    | 2,75              | 4         | 1           | 3,75 |          |       |       | 7    | 3     | 6,25  | 1        | 0    | 1,00       | 0    | 3    | -0,75 | 0    | 1     | -0,25 | 1    | 0    | 1,00  | 50         | 19     | 45,25   | 274,950 | 135519 |
| 2               | 856  | DEFNE AKTAŞ         | 12G   | 31                        | 6    | 29,50 | 2          | 2    | 1,50                  | 2    | 2           | 1,50  | 3             | 0    | 3,00              | 4         | 1           | 3,75 |          |       |       | 7    | 4     | 6,00  |          |      |            | 0    | 1    | -0,25 | 0    | 1     | -0,25 | 1    | 2    | 0,50  | 50         | 19     | 45,25   | 274,820 | 135746 |
| 3               | 865  | TOPRAK ŞAHİNĞ       | 12G   | 31                        | 8    | 29,00 | 4          | 0    | 4,00                  | 2    | 3           | 1,25  | 2             | 2    | 1,50              | 5         | 0           | 5,00 |          |       |       | 3    | 2     | 2,50  | 0        | 2    | -0,50      |      |      |       |      |       |       | 1    | 1    | 0,75  | 48         | 18     | 43,50   | 269,630 | 145848 |
| 4               | 837  | TAHA EFE SÜRÜCÜ     | 12G   | 32                        | 5    | 30,75 | 4          | 1    | 3,75                  | 1    | 2           | 0,50  | 3             | 1    | 2,75              | 4         | 1           | 3,75 |          |       |       | 3    | 2     | 2,50  | 0        | 2    | -0,50      |      |      |       |      |       |       |      |      |       | 47         | 14     | 43,50   | 269,373 | 146364 |
| 5               | 0    | KEZBAN DİLVE ER     | 12G   | 27                        | 13   | 23,75 | 2          | 2    | 1,50                  | 0    | 3           | -0,75 | 2             | 0    | 2,00              | 4         | 1           | 3,75 |          |       |       | 7    | 1     | 6,75  |          |      |            | 0    | 1    | -0,25 | 2    | 0     | 2,00  | 44   | 21   | 38,75 | 256,008    | 174704 |         |         |        |
| 6               | 808  | AZRA ÖZYAMANOL      | 12G   | 28                        | 3    | 27,25 | 1          | 1    | 0,75                  |      |             |       | 1             | 0    | 1,00              | 4         | 0           | 4,00 |          |       |       | 3    | 0     | 3,00  |          |      |            |      |      |       |      |       |       | 37   | 4    | 36,00 | 247,178    | 194964 |         |         |        |
| 7               | 790  | GENCER METİN CEYLAI | 12G   | 22                        | 10   | 19,50 | 2          | 1    | 1,75                  | 1    | 2           | 0,50  | 2             | 1    | 1,75              | 4         | 1           | 3,75 |          |       |       | 3    | 1     | 2,75  |          |      |            | 2    | 2    | 1,50  | 1    | 0     | 1,00  | 1    | 0    | 1,00  | 38         | 18     | 33,50   | 240,775 | 210167 |
| 8               | 0    | KAAN K RA           | 12G   | 23                        | 10   | 20,50 | 2          | 3    | 1,25                  | 1    | 1           | 0,75  | 2             | 3    | 1,25              | 5         | 0           | 5,00 |          |       |       | 2    | 1     | 1,75  |          |      |            |      |      |       | 3    | 0     | 3,00  | 38   | 18   | 33,50 | 240,625    | 210521 |         |         |        |
| 9               | 693  | GÖKTÜRK ATABAY      | 12G   | 28                        | 11   | 25,25 | 0          | 4    | -1,00                 | 0    | 4           | -1,00 | 2             | 2    | 1,50              | 4         | 1           | 3,75 |          |       |       | 2    | 4     | 1,00  |          |      |            | 1    | 2    | 0,50  | 1    | 0     | 1,00  | 2    | 1    | 1,75  | 40         | 29     | 32,75   | 237,753 | 217211 |
| 10              | 0    | DEFNE YÜKSEL        | 12G   | 25                        | 13   | 21,75 | 3          | 2    | 2,50                  | 3    | 2           | 2,50  | 1             | 3    | 0,25              | 4         | 1           | 3,75 |          |       |       |      |       |       |          |      |            | 0    | 2    | -0,50 | 1    | 0     | 1,00  | 0    | 4    | -1,00 | 37         | 27     | 30,25   | 230,508 | 234651 |
| 11              | 798  | FATMA KARAGÖZ       | 12G   | 19                        | 8    | 17,00 | 1          | 0    | 1,00                  |      |             |       |               |      |                   | 4         | 0           | 4,00 |          |       |       | 3    | 1     | 2,75  |          |      |            | 0    | 1    | -0,25 |      |       |       | 27   | 10   | 24,50 | 213,770    | 271851 |         |         |        |
| 12              | 93   | ALİ BABAT           | 12G   | 14                        | 13   | 10,75 | 2          | 1    | 1,75                  | 2    | 2           | 1,50  | 4             | 0    | 4,00              | 5         | 0           | 5,00 |          |       |       |      |       |       |          |      |            |      |      |       |      |       |       | 27   | 16   | 23,00 | 210,063    | 279029 |         |         |        |
| 13              | 62   | BERRU TURAN         | 12G   | 17                        | 11   | 14,25 | 1          | 0    | 1,00                  |      |             |       | 1             | 1    | 0,75              | 5         | 0           | 5,00 |          |       |       |      |       |       |          |      |            |      |      |       |      |       |       | 24   | 12   | 21,00 | 203,568    | 290795 |         |         |        |
| 14              | 1010 | NEHİR ATALAY        | 12G   | 17                        | 7    | 15,25 |            |      |                       |      |             |       | 4             | 0    | 4,00              |           |             |      |          |       |       |      |       |       |          |      |            |      |      |       |      |       |       | 21   | 7    | 19,25 | 198,153    | 299417 |         |         |        |
| 15              | 820  | EYLÜL KOCABIYIK     | 12G   | 17                        | 5    | 15,75 | 0          | 1    | -0,25                 |      |             |       |               |      |                   |           |             |      |          |       |       |      |       |       |          |      |            | 0    | 2    | -0,50 |      |       |       | 17   | 8    | 15,00 | 185,233    | 315701 |         |         |        |
| 16              | 897  | METEHAN ŞİRİNLER    | 12G   | 10                        | 4    | 9,00  | 4          | 0    | 4,00                  |      |             |       |               |      |                   |           |             |      |          |       |       |      |       |       |          |      |            |      |      |       |      |       |       | 14   | 4    | 13,00 | 180,090    | 320791 |         |         |        |
| 17              | 2033 | BERK YALÇINKAYA     | 12G   | 7                         | 11   | 4,25  |            |      |                       |      |             |       |               |      |                   |           |             |      |          |       |       | 0    | 1     | -0,25 |          |      |            |      |      |       |      |       |       | 7    | 12   | 4,00  | 153,528    | 338625 |         |         |        |

NET ORTALAMALARINA GÖRE KIYASLAMA

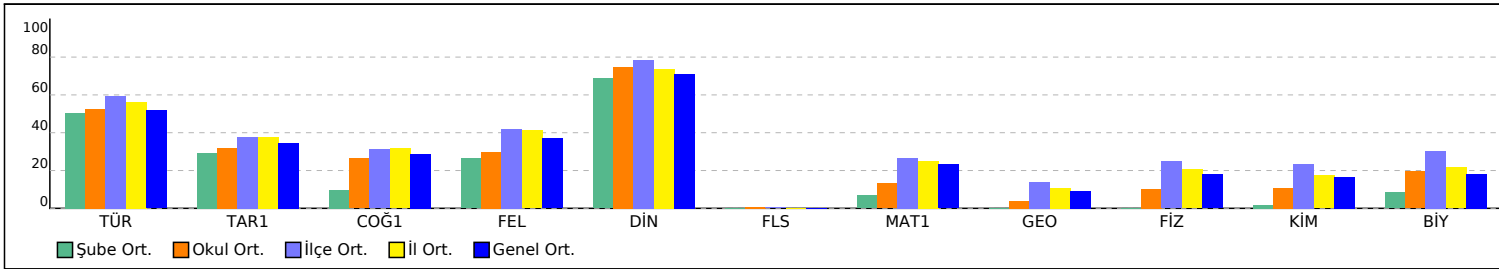

PUAN ORT. GÖRE KIYAS

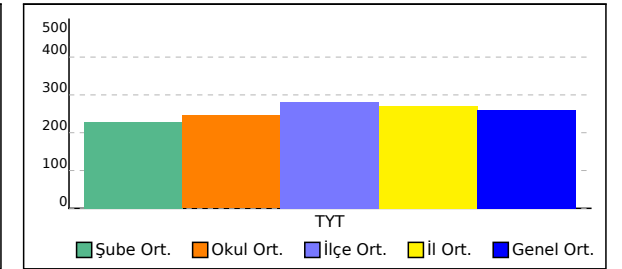

| SINAV SONUÇ BELGESİ                                 |  |  |           |       |          |            |            |            |         | BİLGİ SARMAL TG TYT 1        |  |  |  |  |  |  |  |  |  |
|---|--|--|-----------|-------|----------|------------|------------|------------|---------|------------------------------|--|--|--|--|--|--|--|--|--|
| ANTALYA / KEMER/ANTALYA / ÜNAL AYSAL ANADOLU LİSESİ |  |  |           |       |          |            |            |            |         | DERSLERE GÖRE BAŞARI ANALİZİ |  |  |  |  |  |  |  |  |  |
| Öğrenci   |  |  |           |       | Numara   |            | Sınıf      |            |         |                              |  |  |  |  |  |  |  |  |  |
| AZRA AY   |  |  |           |       | 987      |            |            |            |         |                              |  |  |  |  |  |  |  |  |  |
| Puan Türü   | Puan                                     | Genel Ort.                               | Dereceler |       |          |            |            | Genel Ort. |         |                              |  |  |  |  |  |  |  |  |  |
|   |  |  | Snf       | Kurum | İlçe     | İl         | Genel      |            |         |                              |  |  |  |  |  |  |  |  |  |
| TYT   | ▲ 261,405                                | 259,480                                  | 3         | 73    | 191      | 5591       | 162891     |            |         |                              |  |  |  |  |  |  |  |  |  |
| Puanı Hesaplanan:                                   |  |  |           | 184   | 303      | 10581      | 346292     |            |         |                              |  |  |  |  |  |  |  |  |  |
| Katılımlar:   |  |  |           | 3     | 188      | 308        | 10680      | 353535     |         |                              |  |  |  |  |  |  |  |  |  |
| Ders  | Soru                                     | Doğru                                    | Yanlış    | Net   | Başarı % | Sınıf Ort. | Kurum Ort. | Genel Ort. |         |                              |  |  |  |  |  |  |  |  |  |
| Türkçe  | 40                                       | 21                                       | 8         | 19,00 | 48       | ▼ 23,83    | ▼ 21,05    | ▼ 20,73    |         |                              |  |  |  |  |  |  |  |  |  |
| Tarih-1   | 5  | 0  | 0         | 0,00  | 0        | ▼ 0,92     | ▼ 1,59     | ▼ 1,73     |         |                              |  |  |  |  |  |  |  |  |  |
| Coğrafya-1  | 5  | 1  | 1         | 0,75  | 15       | ▼ 1,83     | ▼ 1,32     | ▼ 1,44     |         |                              |  |  |  |  |  |  |  |  |  |
| Felsefe   | 5  | 3  | 0         | 3,00  | 60       | ▲ 2,58     | ▲ 1,49     | ▲ 1,85     |         |                              |  |  |  |  |  |  |  |  |  |
| Din Kül. ve Ahl. Bil.                               | 5  | 4  | 1         | 3,75  | 75       | ▲ 3,42     | ▲ 3,74     | ▲ 3,56     |         |                              |  |  |  |  |  |  |  |  |  |
| Felsefe (Seçmeli)                                   | 5  | 0  | 0         | 0,00  | 0        | ◆ 0,00     | ▼ 0,03     | ▼ 0,01     |         |                              |  |  |  |  |  |  |  |  |  |
| TYT Sosyal  | 20                                       | 8  | 2         | 7,50  | 38       | ▼ 8,75     | ▼ 8,17     | ▼ 8,60     |         |                              |  |  |  |  |  |  |  |  |  |
| Matematik-1   | 30                                       | 4  | 1         | 3,75  | 13       | ▼ 10,33    | ▼ 3,95     | ▼ 6,97     |         |                              |  |  |  |  |  |  |  |  |  |
| Geometri  | 10                                       | 2  | 0         | 2,00  | 20       | ▼ 2,25     | ▲ 0,39     | ▲ 0,93     |         |                              |  |  |  |  |  |  |  |  |  |
| TYT Matematik                                       | 40                                       | 6  | 1         | 5,75  | 14       | ▼ 12,58    | ▲ 4,34     | ▼ 7,90     |         |                              |  |  |  |  |  |  |  |  |  |
| Fizik   | 7  | 2  | 1         | 1,75  | 25       | ▼ 2,17     | ▲ 0,72     | ▲ 1,25     |         |                              |  |  |  |  |  |  |  |  |  |
| Kimya   | 7  | 3  | 1         | 2,75  | 39       | ▼ 3,08     | ▲ 0,75     | ▲ 1,15     |         |                              |  |  |  |  |  |  |  |  |  |
| Biyoloji  | 6  | 4  | 2         | 3,50  | 58       | ▲ 2,50     | ▲ 1,17     | ▲ 1,10     |         |                              |  |  |  |  |  |  |  |  |  |
| TYT Fen   | 20                                       | 9  | 4         | 8,00  | 40       | ▲ 7,75     | ▲ 2,63     | ▲ 3,50     |         |                              |  |  |  |  |  |  |  |  |  |
| Toplam:   |  | 120                                      | 44        | 15    | 40,25    | 34         | ▼ 52,92    | ▲ 36,19    | ▼ 40,73 |                              |  |  |  |  |  |  |  |  |  |
| Soru No   | 1234567890123456789012345678901234567890 |  |           |       |          |            |            |            |         |                              |  |  |  |  |  |  |  |  |  |
| TYT Türkçe  | bEEa C b CC DEACBEDbBEcbD Ab BCabe       |  |           |       |          |            |            |            |         |                              |  |  |  |  |  |  |  |  |  |
| Cevap Anahtarı                                      | A  | ABEECDCCBADDABACCDCDEACBEDCBECDBAEABCAAB |           |       |          |            |            |            |         |                              |  |  |  |  |  |  |  |  |  |
| TYT Sosyal  | D b B CADbCBD                            |  |           |       |          |            |            |            |         |                              |  |  |  |  |  |  |  |  |  |
| Cevap Anahtarı                                      | A  | ADBCEDADACBACCADACBDAEBEE                |           |       |          |            |            |            |         |                              |  |  |  |  |  |  |  |  |  |
| TYT Matematik                                       | B b D B C B E                            |  |           |       |          |            |            |            |         |                              |  |  |  |  |  |  |  |  |  |
| Cevap Anahtarı                                      | A  | BDBBEDBDCDDBCDAAABCCDABBACBACBEBBECAEAB  |           |       |          |            |            |            |         |                              |  |  |  |  |  |  |  |  |  |
| TYT Fen   | CcE BEc C eEBeAE                         |  |           |       |          |            |            |            |         |                              |  |  |  |  |  |  |  |  |  |
| Cevap Anahtarı                                      | A  | CCDECDEBEDECCADEBCAE                     |           |       |          |            |            |            |         |                              |  |  |  |  |  |  |  |  |  |

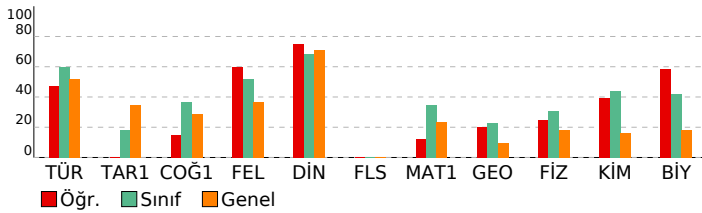

| TYT Türkçe   | S  | D | Y | B%  |
|--|----|---|---|-----|
| Türkçe   |    |   |   |     |
| Metne Sözcük Yerleştirme   | 1  | 0 | 1 | 0   |
| Sözcükte Anlam   | 3  | 3 | 0 | 100 |
| Cümleli Yorumlama ve Açıklama  | 2  | 0 | 1 | 0   |
| Parçadaki Cümlelerin İçerik ve Özellikleri   | 1  | 1 | 0 | 100 |
| Ekler ve Ek Çeşitleri  | 1  | 0 | 0 | 0   |
| Ad Soylu Sözcükler - Karma   | 1  | 0 | 0 | 0   |
| Ses Bilgisi - Karma  | 1  | 0 | 0 | 0   |
| Noktalama İşaretleri - Karma   | 2  | 0 | 0 | 0   |
| Bitişik ve Ayrı Yazılan Kelimeler  | 1  | 0 | 0 | 0   |
| Yazım Kuralları - Karma  | 1  | 0 | 1 | 0   |
| Cümlelerin Ögeleri - Karma   | 1  | 0 | 0 | 0   |
| Paragrafta Ana Düşünce (Ana Fikir)   | 11 | 8 | 3 | 73  |
| Paragrafa Özgü Soru Kökü   | 8  | 6 | 2 | 75  |
| Paragrafta Anlatım Akışını Bozan Cümle   | 1  | 0 | 0 | 0   |
| Paragrafa Cümle Yerleştirme  | 2  | 1 | 1 | 50  |
| ANLATIM TEKNİKLERİ VE DÜŞÜNCEYİ GELİŞTİRME YOLLARI   | 1  | 1 | 0 | 100 |
| Paragrafta Boş Bırakılan Yerleri Tamamlama   | 4  | 4 | 0 | 100 |
| Paragrafa Yardımcı Düşünceler  | 2  | 1 | 1 | 50  |
| Cümlelerden Paragraf Oluşturma   | 1  | 0 | 0 | 0   |
| Paragrafın Karşılık Olduğu Soruyu Belirleme  | 1  | 1 | 0 | 100 |
| Bir Paragrafa Bağlı Çoklu Sorular  | 6  | 3 | 2 | 50  |
| Paragrafın Konusu  | 1  | 0 | 0 | 0   |
| TYT Sosyal   |    |   |   |     |
| Tarih-1  |    |   |   |     |
| İlk ve Orta Çağlarda İç Asya'daki Türk siyasi teşekküllerinin güç ve yönetim yapısını açıklar.                       | 1  | 0 | 0 | 0   |
| Türklerin Anadolu'ya yerleşmeye başlaması ile Türkiye Selçuklu Devleti'nin yıkılışı arasındaki süreçte meydana gelen | 1  | 0 | 0 | 0   |
| Tanzimat Fermanı, Islahat Fermanı ve Kanun-ı Esasi'nin içeriklerini küresel ve yerel siyasi şartlar bağlamında değer | 1  | 0 | 0 | 0   |
| Siyasi alanda meydana gelen gelişmeleri kavrar.  | 1  | 0 | 0 | 0   |
| Düzenli ordunun kurulmasından Mudanya Ateşkes Antlaşması'na kadar meydana gelen gelişmeleri Türkiye'nin baş          | 1  | 0 | 0 | 0   |
| Coğrafya-1   |    |   |   |     |
| Türkiye'de İklim   | 1  | 1 | 0 | 100 |
| Dış Kuvvetler  | 1  | 0 | 0 | 0   |
| Dünyada Nüfusun Dağılışı   | 1  | 0 | 0 | 0   |
| Bölge ve Bölge Türleri   | 1  | 0 | 1 | 0   |
| Afetlerin Genel Özellikleri  | 1  | 0 | 0 | 0   |
| Felsefe  |    |   |   |     |
| Düşünme ve akıl yürütmeye ilişkin kavramları açıklar.  | 1  | 1 | 0 | 100 |
| Bilim felsefesinin konusunu ve problemlerini açıklar.  | 1  | 0 | 0 | 0   |
| Örnek felsefi metinlerinden hareketle 18. yüzyıl -19. yüzyıl filozoflarının felsefi görüşlerini analiz eder.         | 1  | 0 | 0 | 0   |
| Felsefenin anlamını açıklar.   | 1  | 1 | 0 | 100 |
| Sanat felsefesinin konusunu ve problemlerini açıklar.  | 1  | 1 | 0 | 100 |
| Din Kül. ve Ahl. Bil.  |    |   |   |     |
| Din ve İslam   | 1  | 1 | 0 | 100 |
| İslam ve İbadet  | 1  | 0 | 1 | 0   |
| Din ve Hayat   | 1  | 1 | 0 | 100 |
| Dünya ve Ahiret  | 1  | 1 | 0 | 100 |
| Kur'an'da Bazı Kavramlar   | 1  | 1 | 0 | 100 |
| Felsefe (Seçmeli)  |    |   |   |     |
| Örnek felsefi metinlerden hareketle 15. yüzyıl-17. yüzyıl filozoflarının felsefi görüşlerini analiz eder.            | 2  | 0 | 0 | 0   |
| Din felsefesinin konusunu ve sorularını açıklar.   | 1  | 0 | 0 | 0   |
| Felsefi düşüncenin özelliklerini açıklar.  | 1  | 0 | 0 | 0   |
| MS 2. yüzyıl-MS 15. yüzyıl felsefesinin karakteristik özelliklerini açıklar.   | 1  | 0 | 0 | 0   |
| TYT Matematik  |    |   |   |     |
| Matematik-1  |    |   |   |     |
| RASYONEL SAYILAR   | 1  | 1 | 0 | 100 |
| Rasyonel Sayılar   | 1  | 0 | 0 | 0   |
| Üslü İfadeler  | 1  | 0 | 0 | 0   |
| Kökü İfadeler  | 1  | 0 | 0 | 0   |
| Mutlak Değerli Denklemler  | 1  | 0 | 0 | 0   |
| Aralık Kavramı ve Basit Eşitsizlikler  | 1  | 0 | 0 | 0   |
| Tek ve Çift Sayılar  | 1  | 0 | 0 | 0   |
| Çok Bilinmeyenli Denklemler  | 1  | 0 | 1 | 0   |
| Asal Sayılar ve Aralarında Asal Sayılar  | 1  | 0 | 0 | 0   |
| Küme Kavramı ve Kümelerde İşlemler   | 1  | 0 | 0 | 0   |
| Önemler ve Bileşik Önemler   | 1  | 0 | 0 | 0   |
| Fonksiyon Grafikleri   | 1  | 0 | 0 | 0   |
| Faktöriyel Kavramı   | 1  | 0 | 0 | 0   |
| Bölünebilme Kuralları  | 1  | 1 | 0 | 100 |
| Dört İşlem Yeteneği  | 1  | 0 | 0 | 0   |
| VERİ   | 1  | 0 | 0 | 0   |
| Sayı Problemleri   | 3  | 0 | 0 | 0   |
| Kesir Problemleri  | 2  | 0 | 0 | 0   |
| Yüzde, Kar-Zarar Problemleri   | 2  | 0 | 0 | 0   |
| Hareket Problemleri  | 1  | 0 | 0 | 0   |
| Rutin Olmayan Problemler   | 2  | 2 | 0 | 100 |
| Grafik Problemleri   | 1  | 0 | 0 | 0   |
| Yaş Problemleri  | 1  | 0 | 0 | 0   |
| Sayma Yöntemleri   | 1  | 0 | 0 | 0   |
| Basit Olayların Olasılıkları   | 1  | 0 | 0 | 0   |
| Geometri   |    |   |   |     |
| Geometrik Kavramlar ve Doğru Açılar  | 1  | 1 | 0 | 100 |
| Üçgende Açılar   | 1  | 0 | 0 | 0   |
| Dik Üçgen ve Pisagor Teoremi   | 1  | 0 | 0 | 0   |
| Çokgenler  | 1  | 0 | 0 | 0   |
| Yamuk  | 1  | 1 | 0 | 100 |
| Kare   | 1  | 0 | 0 | 0   |
| Üçgende Alan   | 1  | 0 | 0 | 0   |
| Üçgenlerin Benzerliği  | 1  | 0 | 0 | 0   |
| Prizmalar  | 2  | 0 | 0 | 0   |
| TYT Fen  |    |   |   |     |
| Fizik  |    |   |   |     |
| Fiziksel Niceliklerin Sınıflandırılması  | 1  | 0 | 0 | 0   |
| Adezyon, Kohezyon, Yüzey Gerilimi ve Kılcallık   | 1  | 1 | 0 | 100 |
| Elektrik Devreleri   | 1  | 0 | 1 | 0   |
| İvme   | 1  | 1 | 0 | 100 |
| Işık Şiddeti, Işık Akısı ve Aydınlanma   | 1  | 0 | 0 | 0   |
| Dalgalarla İlgili Temel Kavramlar  | 1  | 0 | 0 | 0   |
| Kati, Sıvı, Gaz Basıncı  | 1  | 0 | 0 | 0   |
| Kimya  |    |   |   |     |
| Kimya Disiplinleri ve Kimyacıların Çalışma Alanları  | 1  | 1 | 0 | 100 |
| Atomun Yapısı  | 1  | 1 | 0 | 100 |
| Güçlü Etkileşimler / İyonik Bağ  | 1  | 0 | 1 | 0   |
| Güçlü Etkileşimler / Kovalent Bağ  | 1  | 0 | 1 | 0   |
| Hâl Değişimi   | 1  | 0 | 0 | 0   |

| SINAV SONUÇ BELGESİ                                 |           |            |           |        |       |        |        |
|---|-----------|------------|-----------|--------|-------|--------|--------|
| ANTALYA / KEMER/ANTALYA / ÜNAL AYSAL ANADOLU LİSESİ |           |            |           |        |       |        |        |
| Öğrenci   |           |            |           | Numara |       | Sınıf  |        |
| BEDİRHAN DİKMEN                                     |           |            |           | 2000   |       |        |        |
| Puan Türü   | Puan      | Genel Ort. | Dereceler |        |       |        |        |
|   |           |            | Snf       | Kurum  | İlçe  | İl     | Genel  |
| TYT   | ▲ 301,773 | 259,480    | 2         | 20     | 122   | 3300   | 91257  |
| Puanı Hesaplanan:                                   |           |            | 184       | 303    | 10581 | 346292 |        |
| Katılımlar:   |           |            | 3         | 188    | 308   | 10680  | 353535 |

| Ders                   | Soru       | Doğru     | Yanlış   | Net          | Başarı %  | Sınıf Ort.     | Kurum Ort.     | Genel Ort.     |
|------------------------|------------|-----------|----------|--------------|-----------|----------------|----------------|----------------|
| Türkçe                 | 40         | 22        | 3        | 21,25        | 53        | ▼ 23,83        | ▲ 21,05        | ▲ 20,73        |
| Tarih-1                | 5          | 3         | 1        | 2,75         | 55        | ▲ 0,92         | ▲ 1,59         | ▲ 1,73         |
| Coğrafya-1             | 5          | 2         | 0        | 2,00         | 40        | ▲ 1,83         | ▲ 1,32         | ▲ 1,44         |
| Felsefe                | 5          | 1         | 0        | 1,00         | 20        | ▼ 2,58         | ▼ 1,49         | ▼ 1,85         |
| Din Kült. ve Ahl. Bil. | 5          | 3         | 1        | 2,75         | 55        | ▼ 3,42         | ▼ 3,74         | ▼ 3,56         |
| Felsefe (Seçmeli)      | 5          | 0         | 0        | 0,00         | 0         | ◆ 0,00         | ▼ 0,03         | ▼ 0,01         |
| TYT Sosyal             | 20         | 9         | 2        | 8,50         | 43        | ▼ 8,75         | ▲ 8,17         | ▼ 8,60         |
| Matematik-1            | 30         | 16        | 1        | 15,75        | 53        | ▲ 10,33        | ▲ 3,95         | ▲ 6,97         |
| Geometri               | 10         | 3         | 0        | 3,00         | 30        | ▲ 2,25         | ▲ 0,39         | ▲ 0,93         |
| TYT Matematik          | 40         | 19        | 1        | 18,75        | 47        | ▲ 12,58        | ▲ 4,34         | ▲ 7,90         |
| Fizik                  | 7          | 2         | 1        | 1,75         | 25        | ▼ 2,17         | ▲ 0,72         | ▲ 1,25         |
| Kimya                  | 7          | 3         | 0        | 3,00         | 43        | ▼ 3,08         | ▲ 0,75         | ▲ 1,15         |
| Biyoloji               | 6          | 1         | 2        | 0,50         | 8         | ▼ 2,50         | ▼ 1,17         | ▼ 1,10         |
| TYT Fen                | 20         | 6         | 3        | 5,25         | 26        | ▼ 7,75         | ▲ 2,63         | ▲ 3,50         |
| <b>Toplam:</b>         | <b>120</b> | <b>56</b> | <b>9</b> | <b>53,75</b> | <b>45</b> | <b>▲ 52,92</b> | <b>▲ 36,19</b> | <b>▲ 40,73</b> |

|                |  |
|----------------|--|
| Soru No        | 1234567890123456789012345678901234567890 |
| TYT Türkçe     | EC CBB D d a cC EACBED C D Ab CAAB D     |
| Cevap Anahtarı | B EECDCBBADABACCCEACBEDCECCDBAEABCAABAD  |
| TYT Sosyal     | c EAD AD C BDbD                          |
| Cevap Anahtarı | B BCEADDACDACCBAACBDADBEDEE              |
| TYT Matematik  | BBE DDBD CeA C BCACB C BE B              |
| Cevap Anahtarı | B BBEDBDBDCDAAABCCDABBCACBACCDBBECAEABEB |
| TYT Fen        | c E CDE B e Ea                           |
| Cevap Anahtarı | B DECDECCDECCABEBCAEED                   |

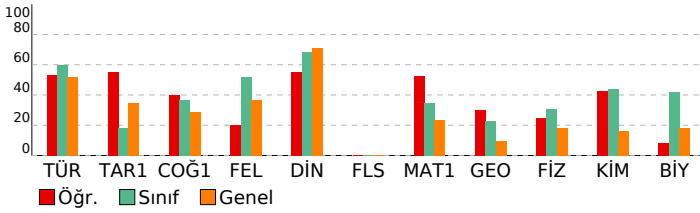

## BİLGİ SARMAL TG TYT 1

| DERSLERE GÖRE BAŞARI ANALİZİ                       |    |   |   |     |
|--|----|---|---|-----|
| TYT Türkçe   |    |   |   |     |
| Türkçe   | S  | D | Y | B%  |
| Metne Sözcük Yerleştirme                           | 1  | 0 | 0 | 0   |
| Sözcükte Anlam                                     | 3  | 2 | 0 | 67  |
| Cümleli Yorumlama ve Açıklama                      | 2  | 1 | 0 | 50  |
| Parçadaki Cümlelerin İçerik ve Özellikleri         | 1  | 1 | 0 | 100 |
| Ekler ve Ek Çeşitleri                              | 1  | 1 | 0 | 100 |
| Ad Soylu Sözcükler - Karma                         | 1  | 0 | 0 | 0   |
| Ses Bilgisi - Karma                                | 1  | 1 | 0 | 100 |
| Noktalamla İşaretleme - Karma                      | 2  | 1 | 0 | 50  |
| Bitişik ve Ayrı Yazılan Kelimeler                  | 1  | 0 | 1 | 0   |
| Yazım Kuralları - Karma                            | 1  | 0 | 0 | 0   |
| Cümlelerin Ögeleri - Karma                         | 1  | 0 | 0 | 0   |
| Paragrafta Ana Düşünce (Ana Fikir)                 | 11 | 6 | 2 | 55  |
| Paragrafa Özgü Soru Kökü                           | 8  | 4 | 1 | 50  |
| Paragrafta Anlatım Akışını Bozan Cümle             | 1  | 1 | 0 | 100 |
| Paragrafa Cümle Yerleştirme                        | 2  | 0 | 0 | 0   |
| ANLATIM TEKNİKLERİ VE DÜŞÜNCEYİ GELİŞTİRME YOLLARI | 1  | 1 | 0 | 100 |
| Paragrafta Boş Bırakılan Yerleri Tamamlama         | 4  | 4 | 0 | 100 |
| Paragrafa Yardımcı Düşünceler                      | 2  | 2 | 0 | 100 |
| Cümlelerden Paragraf Oluşturma                     | 1  | 0 | 0 | 0   |
| Paragrafın Karşılık Olduğu Soruyu Belirleme        | 1  | 1 | 0 | 100 |
| Bir Paragrafa Bağlı Çoklu Sorular                  | 6  | 4 | 0 | 67  |
| Paragrafın Konusu                                  | 1  | 0 | 0 | 0   |

| TYT Sosyal   |   |   |    |     |
|--|---|---|----|-----|
| Tarih-1  | S | D | Y  | B%  |
| İlk ve Orta Çağlarda İç Asya'daki Türk siyasi teşekküllerinin güç ve yönetim yapısını açıklar.                       | 1 | 1 | 0  | 100 |
| Türklerin Anadolu'ya yerleşmeye başlaması ile Türkiye Selçuklu Devleti'nin yıkılışı arasındaki süreçte meydana gelen | 1 | 1 | 0  | 100 |
| Tanzimat Fermanı, Islahat Fermanı ve Kanun-ı Esasi'nin içeriklerini küresel ve yerel siyasi şartlar bağlamında değer | 1 | 1 | 0  | 100 |
| Siyasi alanda meydana gelen gelişmeleri kavrar.  | 1 | 0 | 0  | 0   |
| Düzenli ordunun kurulmasından Mudanya Ateşkes Antlaşması'na kadar meydana gelen gelişmeleri Türkiye'nin bağ          | 1 | 0 | 0  | 100 |
| Coğrafya-1   |   |   |    |     |
| S  | D | Y | B% |     |
| Türkiye'de İklim   | 1 | 1 | 0  | 100 |
| Dış Kuvvetler  | 1 | 0 | 0  | 0   |
| Dünyada Nüfusun Dağılışı   | 1 | 0 | 0  | 0   |
| Bölge ve Bölge Türleri   | 1 | 0 | 0  | 0   |
| Afetlerin Genel Özellikleri  | 1 | 1 | 0  | 100 |
| Felsefe  |   |   |    |     |
| S  | D | Y | B% |     |
| Düşünme ve akıl yürütmeye ilişkin kavramları açıklar.  | 1 | 0 | 0  | 0   |
| Bilim felsefesinin konusunu ve problemlerini açıklar.  | 1 | 0 | 0  | 0   |
| Örnek felsefi metinlerinden hareketle 18. yüzyıl -19. yüzyıl filozoflarının felsefi görüşlerini analiz eder.         | 1 | 1 | 0  | 100 |
| Felsefenin anlamını açıklar.   | 1 | 1 | 0  | 100 |
| Sanat felsefesinin konusunu ve problemlerini açıklar.  | 1 | 0 | 0  | 0   |
| Din Kült. ve Ahl. Bil.   |   |   |    |     |
| S  | D | Y | B% |     |
| Din ve İslam   | 1 | 1 | 0  | 100 |
| İslam ve İbadet  | 1 | 0 | 1  | 0   |
| Din ve Hayat   | 1 | 0 | 0  | 0   |
| Dünya ve Ahiret  | 1 | 1 | 0  | 100 |
| Kur'an'da Bazı Kavramlar   | 1 | 1 | 0  | 100 |
| Felsefe (Seçmeli)  |   |   |    |     |
| S  | D | Y | B% |     |
| Örnek felsefi metinlerden hareketle 15. yüzyıl-17. yüzyıl filozoflarının felsefi görüşlerini analiz eder.            | 2 | 0 | 0  | 0   |
| Din felsefesinin konusunu ve sorularını açıklar.   | 1 | 0 | 0  | 0   |
| Felsefi düşüncenin özelliklerini açıklar.  | 1 | 0 | 0  | 0   |
| MS 2. yüzyıl-MS 15. yüzyıl felsefesinin karakteristik özelliklerini açıklar.   | 1 | 0 | 0  | 0   |

| TYT Matematik                           |   |   |    |     |
|---|---|---|----|-----|
| Matematik-1                             | S | D | Y  | B%  |
| RASYONEL SAYILAR                        | 1 | 1 | 0  | 100 |
| Rasyonel Sayılar                        | 1 | 1 | 0  | 100 |
| Üslü İfadeler                           | 1 | 1 | 0  | 100 |
| Kökü İfadeler                           | 1 | 1 | 0  | 100 |
| Mutlak Değerli Denklemler               | 1 | 1 | 0  | 100 |
| Aralık Kavramı ve Basit Eşitsizlikler   | 1 | 0 | 0  | 0   |
| Tek ve Çift Sayılar                     | 1 | 0 | 0  | 0   |
| Çok Bilinmeyenli Denklemler             | 1 | 1 | 0  | 100 |
| Asal Sayılar ve Aralarında Asal Sayılar | 1 | 1 | 0  | 100 |
| Küme Kavramı ve Kümelerde İşlemler      | 1 | 0 | 0  | 0   |
| Önemler ve Bileşik Önemler              | 1 | 1 | 0  | 100 |
| Fonksiyon Grafikleri                    | 1 | 0 | 0  | 0   |
| Faktöriyel Kavramı                      | 1 | 1 | 0  | 100 |
| Bölünebilme Kuralları                   | 1 | 0 | 1  | 0   |
| Dört İşlem Yeteneği                     | 1 | 1 | 0  | 100 |
| VERİ                                    | 1 | 0 | 0  | 0   |
| Sayı Problemleri                        | 3 | 2 | 0  | 67  |
| Kesir Problemleri                       | 2 | 0 | 0  | 0   |
| Yüzde, Kar-Zarar Problemleri            | 2 | 0 | 0  | 0   |
| Hareket Problemleri                     | 1 | 0 | 0  | 0   |
| Rutin Olmayan Problemler                | 2 | 2 | 0  | 100 |
| Grafik Problemleri                      | 1 | 1 | 0  | 100 |
| Yaş Problemleri                         | 1 | 1 | 0  | 100 |
| Sayma Yöntemleri                        | 1 | 0 | 0  | 0   |
| Basit Olayların Olasılıkları            | 1 | 0 | 0  | 0   |
| Geometri                                |   |   |    |     |
| S                                       | D | Y | B% |     |
| Geometrik Kavramlar ve Doğru Açılar     | 1 | 0 | 0  | 0   |
| Üçgende Açılar                          | 1 | 0 | 0  | 0   |
| Dik Üçgen ve Pisagor Teoremi            | 1 | 0 | 0  | 0   |
| Çokgenler                               | 1 | 1 | 0  | 100 |
| Yamuk                                   | 1 | 1 | 0  | 100 |
| Kare                                    | 1 | 0 | 0  | 0   |
| Üçgende Alan                            | 1 | 0 | 0  | 0   |
| Üçgenlerin Benzerliği                   | 1 | 0 | 0  | 0   |
| Prizmalar                               | 2 | 1 | 0  | 50  |

| TYT Fen   |   |   |    |     |
|---|---|---|----|-----|
| Fizik   | S | D | Y  | B%  |
| Fiziksel Niceliklerin Sınıflandırılması             | 1 | 1 | 0  | 100 |
| Adezyon, Kohezyon, Yüzey Gerilimi ve Kılcallık      | 1 | 0 | 0  | 0   |
| Elektrik Devreleri                                  | 1 | 0 | 0  | 0   |
| İvme  | 1 | 0 | 1  | 0   |
| Işık Şiddeti, Işık Akısı ve Aydınlanma              | 1 | 0 | 0  | 0   |
| Dalgalarla İlgili Temel Kavramlar                   | 1 | 0 | 0  | 0   |
| Katı, Sıvı, Gaz Basıncı                             | 1 | 1 | 0  | 100 |
| Kimya   |   |   |    |     |
| S   | D | Y | B% |     |
| Kimya Disiplinleri ve Kimyacıların Çalışma Alanları | 1 | 1 | 0  | 100 |
| Atomun Yapısı                                       | 1 | 0 | 0  | 0   |
| Güçlü Etkileşimler / İyonik Bağ                     | 1 | 1 | 0  | 100 |
| Güçlü Etkileşimler / Kovalent Bağ                   | 1 | 1 | 0  | 100 |
| Hâl Değişimi  | 1 | 1 | 0  | 100 |



| SINAV SONUÇ BELGESİ                                 |           |            |           |        |      |       |        |
|---|-----------|------------|-----------|--------|------|-------|--------|
| ANTALYA / KEMER/ANTALYA / ÜNAL AYSAL ANADOLU LİSESİ |           |            |           |        |      |       |        |
| Öğrenci   |           |            |           | Numara |      | Sınıf |        |
| SEYİT HÜSEYİN AKSOY                                 |           |            |           | 0      |      |       |        |
| Puan Türü   | Puan      | Genel Ort. | Dereceler |        |      |       |        |
|   |           |            | Snf       | Kurum  | İlçe | İl    | Genel  |
| TYT   | ▲ 333,883 | 259,480    | 1         | 5      | 69   | 1949  | 53490  |
| Puanı Hesaplanan:                                   |           |            |           | 184    | 303  | 10581 | 346292 |
| Katılımlar:   |           |            |           | 3      | 188  | 308   | 10680  |
|   |           |            |           | 3      | 188  | 308   | 10680  |

| Ders                  | Soru | Doğru | Yanlış | Net   | Başarı % | Sınıf Ort. | Kurum Ort. | Genel Ort. |
|-----------------------|------|-------|--------|-------|----------|------------|------------|------------|
| Türkçe                | 40   | 33    | 7      | 31,25 | 78       | ▲ 23,83    | ▲ 21,05    | ▲ 20,73    |
| Tarih-1               | 5    | 1     | 4      | 0,00  | 0        | ▼ 0,92     | ▼ 1,59     | ▼ 1,73     |
| Coğrafya-1            | 5    | 3     | 1      | 2,75  | 55       | ▲ 1,83     | ▲ 1,32     | ▲ 1,44     |
| Felsefe               | 5    | 4     | 1      | 3,75  | 75       | ▲ 2,58     | ▲ 1,49     | ▲ 1,85     |
| Din Kül. ve Ahl. Bil. | 5    | 4     | 1      | 3,75  | 75       | ▲ 3,42     | ▲ 3,74     | ▲ 3,56     |
| Felsefe (Seçmeli)     | 5    | 0     | 0      | 0,00  | 0        | ◆ 0,00     | ▼ 0,03     | ▼ 0,01     |
| TYT Sosyal            | 20   | 12    | 7      | 10,25 | 51       | ▲ 8,75     | ▲ 8,17     | ▲ 8,60     |
| Matematik-1           | 30   | 12    | 2      | 11,50 | 38       | ▲ 10,33    | ▲ 3,95     | ▲ 6,97     |
| Geometri              | 10   | 2     | 1      | 1,75  | 18       | ▼ 2,25     | ▲ 0,39     | ▲ 0,93     |
| TYT Matematik         | 40   | 14    | 3      | 13,25 | 33       | ▲ 12,58    | ▲ 4,34     | ▲ 7,90     |
| Fizik                 | 7    | 3     | 0      | 3,00  | 43       | ▲ 2,17     | ▲ 0,72     | ▲ 1,25     |
| Kimya                 | 7    | 4     | 2      | 3,50  | 50       | ▲ 3,08     | ▲ 0,75     | ▲ 1,15     |
| Biyoloji              | 6    | 4     | 2      | 3,50  | 58       | ▲ 2,50     | ▲ 1,17     | ▲ 1,10     |
| TYT Fen               | 20   | 11    | 4      | 10,00 | 50       | ▲ 7,75     | ▲ 2,63     | ▲ 3,50     |
| Toplam:               | 120  | 70    | 21     | 64,75 | 54       | ▲ 52,92    | ▲ 36,19    | ▲ 40,73    |

|                |  |
|----------------|--|
| Soru No        | 1234567890123456789012345678901234567890   |
| TYT Türkçe     | ABEEaDCBADadBACCCDEAEbEDCBCECbDdEAcCAAB    |
| Cevap Anahtarı | A ABEECDBCADDBACCCDEACBEDCBCECCDBAEABCAAB  |
| TYT Sosyal     | cadCdDc CAeACCADbCBD                       |
| Cevap Anahtarı | A ADBCEDADACBACCADACBDAEBEE                |
| TYT Matematik  | BDBBEbBDC D AAeB aE B                      |
| Cevap Anahtarı | A BDBBEDBDCDDBCDAAABCCDABBCACBACBEBBECAEAB |
| TYT Fen        | C E EdEDE CdeEBEAE                         |
| Cevap Anahtarı | A CCDECDEBEDECCADEBCEAE                    |

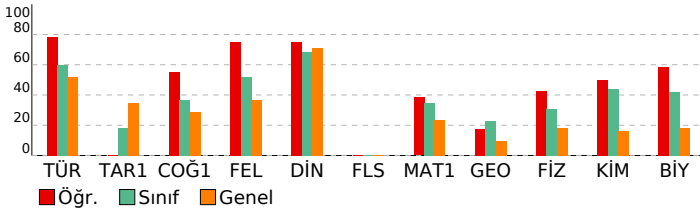

| BİLGİ SARMAL TG TYT 1        |  |
|------------------------------|--|
| DERSLERE GÖRE BAŞARI ANALİZİ |  |

| TYT Türkçe   | S  | D  | Y | B%  |
|--|----|----|---|-----|
| <b>Türkçe</b>                                      |    |    |   |     |
| Metne Sözcük Yerleştirme                           | 1  | 1  | 0 | 100 |
| Sözcükte Anlam                                     | 3  | 3  | 0 | 100 |
| Cümleli Yorumlama ve Açıklama                      | 2  | 1  | 1 | 50  |
| Parçadaki Cümlelerin İçerik ve Özellikleri         | 1  | 1  | 0 | 100 |
| Ekler ve Ek Çeşitleri                              | 1  | 1  | 0 | 100 |
| Ad Soylu Sözcükler - Karma                         | 1  | 1  | 0 | 100 |
| Ses Bilgisi - Karma                                | 1  | 1  | 0 | 100 |
| Noktalama İşaretleri - Karma                       | 2  | 0  | 2 | 0   |
| Bitişik ve Ayrı Yazılan Kelimeler                  | 1  | 1  | 0 | 100 |
| Yazım Kuralları - Karma                            | 1  | 1  | 0 | 100 |
| Cümlelerin Ögeleri - Karma                         | 1  | 1  | 0 | 100 |
| Paragrafta Ana Düşünce (Ana Fikir)                 | 11 | 11 | 0 | 100 |
| Paragrafa Özgü Soru Kökü                           | 8  | 5  | 3 | 63  |
| Paragrafta Anlatım Akışını Bozan Cümle             | 1  | 1  | 0 | 100 |
| Paragrafa Cümle Yerleştirme                        | 2  | 2  | 0 | 100 |
| ANLATIM TEKNİKLERİ VE DÜŞÜNCEYİ GELİŞTİRME YOLLARI | 1  | 1  | 0 | 100 |
| Paragrafta Boş Bırakılan Yerleri Tamamlama         | 4  | 3  | 1 | 75  |
| Paragrafa Yardımcı Düşünceler                      | 2  | 1  | 1 | 50  |
| Cümlelerden Paragraf Oluşturma                     | 1  | 1  | 0 | 100 |
| Paragrafın Karşılık Olduğu Soruyu Belirleme        | 1  | 1  | 0 | 100 |
| Bir Paragrafa Bağlı Çoklu Sorular                  | 6  | 5  | 1 | 83  |
| Paragrafın Konusu                                  | 1  | 1  | 0 | 100 |

| TYT Sosyal   | S | D | Y | B%  |
|--|---|---|---|-----|
| <b>Tarih-1</b>   |   |   |   |     |
| İlk ve Orta Çağlarda İÇ Asya'daki Türk siyasi teşekküllerinin güç ve yönetim yapısını açıklar.                       | 1 | 0 | 1 | 0   |
| Türklerin Anadolu'ya yerleşmeye başlaması ile Türkiye Selçuklu Devleti'nin yıkılışı arasındaki süreçte meydana gelen | 1 | 0 | 1 | 0   |
| Tanzimat Fermanı, Islahat Fermanı ve Kanun-ı Esasi'nin içeriklerini küresel ve yerel siyasi şartlar bağlamında değer | 1 | 0 | 1 | 0   |
| Siyasi alanda meydana gelen gelişmeleri kavrar.  | 1 | 1 | 0 | 100 |
| Düzenli ordunun kurulmasından Mudanya Ateşkes Antlaşması'na kadar meydana gelen gelişmeleri Türkiye'nin bağ          | 1 | 0 | 1 | 0   |
| <b>Coğrafya-1</b>  |   |   |   |     |
| Türkiye'de İklim   | 1 | 1 | 0 | 100 |
| Dış Kuvvetler  | 1 | 0 | 1 | 0   |
| Dünyada Nüfusun Dağılışı   | 1 | 0 | 0 | 0   |
| Bölge ve Bölge Türleri   | 1 | 1 | 0 | 100 |
| Afetlerin Genel Özellikleri  | 1 | 1 | 0 | 100 |
| <b>Felsefe</b>   |   |   |   |     |
| Düşünme ve akıl yürütmeye ilişkin kavramları açıklar.  | 1 | 0 | 1 | 0   |
| Bilim felsefesinin konusunu ve problemlerini açıklar.  | 1 | 1 | 0 | 100 |
| Örnek felsefi metinlerinden hareketle 18. yüzyıl -19. yüzyıl filozoflarının felsefi görüşlerini analiz eder.         | 1 | 1 | 0 | 100 |
| Felsefenin anlamını açıklar.   | 1 | 1 | 0 | 100 |
| Sanat felsefesinin konusunu ve problemlerini açıklar.  | 1 | 1 | 0 | 100 |
| <b>Din Kül. ve Ahl. Bil.</b>   |   |   |   |     |
| Din ve İslam   | 1 | 1 | 0 | 100 |
| İslam ve İbadet  | 1 | 0 | 1 | 0   |
| Din ve Hayat   | 1 | 1 | 0 | 100 |
| Dünya ve Ahiret  | 1 | 1 | 0 | 100 |
| Kur'an'da Bazı Kavramlar   | 1 | 1 | 0 | 100 |
| <b>Felsefe (Seçmeli)</b>   |   |   |   |     |
| Örnek felsefi metinlerden hareketle 15. yüzyıl-17. yüzyıl filozoflarının felsefi görüşlerini analiz eder.            | 2 | 0 | 0 | 0   |
| Din felsefesinin konusunu ve sorularını açıklar.   | 1 | 0 | 0 | 0   |
| Felsefi düşüncenin özelliklerini açıklar.  | 1 | 0 | 0 | 0   |
| MS 2. yüzyıl-MS 15. yüzyıl felsefesinin karakteristik özelliklerini açıklar.   | 1 | 0 | 0 | 0   |

| TYT Matematik                           | S | D | Y | B%  |
|---|---|---|---|-----|
| <b>Matematik-1</b>                      |   |   |   |     |
| RASYONEL SAYILAR                        | 1 | 1 | 0 | 100 |
| Rasyonel Sayılar                        | 1 | 1 | 0 | 100 |
| Üslü İfadeler                           | 1 | 1 | 0 | 100 |
| Kökü İfadeler                           | 1 | 1 | 0 | 100 |
| Mutlak Değerli Denklemler               | 1 | 1 | 0 | 100 |
| Aralık Kavramı ve Basit Eşitsizlikler   | 1 | 1 | 0 | 100 |
| Tek ve Çift Sayılar                     | 1 | 1 | 0 | 100 |
| Çok Bilinmeyenli Denklemler             | 1 | 1 | 0 | 100 |
| Asal Sayılar ve Aralarında Asal Sayılar | 1 | 1 | 0 | 100 |
| Küme Kavramı ve Kümelerde İşlemler      | 1 | 0 | 0 | 0   |
| Önemler ve Bileşik Önemler              | 1 | 1 | 0 | 100 |
| Fonksiyon Grafikleri                    | 1 | 0 | 0 | 0   |
| Faktöriyel Kavramı                      | 1 | 0 | 0 | 0   |
| Bölünebilme Kuralları                   | 1 | 0 | 0 | 0   |
| Dört İşlem Yeteneği                     | 1 | 1 | 0 | 100 |
| VERİ                                    | 1 | 1 | 0 | 100 |
| Sayı Problemleri                        | 3 | 0 | 1 | 0   |
| Kesir Problemleri                       | 2 | 1 | 0 | 50  |
| Yüzde, Kar-Zarar Problemleri            | 2 | 0 | 0 | 0   |
| Hareket Problemleri                     | 1 | 0 | 0 | 0   |
| Rutin Olmayan Problemler                | 2 | 0 | 0 | 0   |
| Grafik Problemleri                      | 1 | 0 | 0 | 0   |
| Yaş Problemleri                         | 1 | 0 | 0 | 0   |
| Sayma Yöntemleri                        | 1 | 0 | 0 | 0   |
| Basit Olayların Olasılıkları            | 1 | 0 | 0 | 0   |
| <b>Geometri</b>                         |   |   |   |     |
| Geometrik Kavramlar ve Doğru Açılar     | 1 | 0 | 1 | 0   |
| Üçgende Açılar                          | 1 | 1 | 0 | 100 |
| Dik Üçgen ve Pisagor Teoremi            | 1 | 0 | 0 | 0   |
| Çokgenler                               | 1 | 1 | 0 | 100 |
| Yamuk                                   | 1 | 0 | 0 | 0   |
| Kare                                    | 1 | 0 | 0 | 0   |
| Üçgende Alan                            | 1 | 0 | 0 | 0   |
| Üçgenlerin Benzerliği                   | 1 | 0 | 0 | 0   |
| Prizmalar                               | 2 | 0 | 0 | 0   |

| TYT Fen   | S | D | Y | B%  |
|---|---|---|---|-----|
| <b>Fizik</b>  |   |   |   |     |
| Fiziksel Niceliklerin Sınıflandırılması             | 1 | 0 | 0 | 0   |
| Adezyon, Kohezyon, Yüzey Gerilimi ve Kılcallık      | 1 | 1 | 0 | 100 |
| Elektrik Devreleri                                  | 1 | 0 | 0 | 0   |
| İvme  | 1 | 1 | 0 | 100 |
| Işık Şiddeti, Işık Akısı ve Aydınlanma              | 1 | 0 | 0 | 0   |
| Dalgalarla İlgili Temel Kavramlar                   | 1 | 0 | 0 | 0   |
| Katı, Sıvı, Gaz Basıncı                             | 1 | 1 | 0 | 100 |
| <b>Kimya</b>  |   |   |   |     |
| Kimya Disiplinleri ve Kimyacıların Çalışma Alanları | 1 | 0 | 1 | 0   |
| Atomun Yapısı                                       | 1 | 1 | 0 | 100 |
| Güçlü Etkileşimler / İyonik Bağ                     | 1 | 1 | 0 | 100 |
| Güçlü Etkileşimler / Kovalent Bağ                   | 1 | 1 | 0 | 100 |
| Hâl Değişimi  | 1 | 1 | 0 | 100 |

| SINAV SONUÇ BELGESİ                                 |           |            |           |        |       |        |        |
|---|-----------|------------|-----------|--------|-------|--------|--------|
| ANTALYA / KEMER/ANTALYA / ÜNAL AYSAL ANADOLU LİSESİ |           |            |           |        |       |        |        |
| Öğrenci   |           |            |           | Numara |       | Sınıf  |        |
| AHME TMERT KAMIŞ                                    |           |            |           | 842    |       | 12     |        |
| Puan Türü   | Puan      | Genel Ort. | Dereceler |        |       |        |        |
|   |           |            | Snf       | Kurum  | İlçe  | İl     | Genel  |
| TYT   | ▼ 230,685 | 259,480    | 3         | 125    | 244   | 7767   | 234228 |
| Puanı Hesaplanan:                                   |           |            | 184       | 303    | 10581 | 346292 |        |
| Katılımlar:   |           |            | 4         | 188    | 308   | 10680  | 353535 |

| Ders                  | Soru       | Doğru     | Yanlış    | Net          | Başarı %  | Sınıf Ort.     | Kurum Ort.     | Genel Ort.     |
|-----------------------|------------|-----------|-----------|--------------|-----------|----------------|----------------|----------------|
| Türkçe                | 40         | 24        | 16        | 20,00        | 50        | ▼ 21,19        | ▼ 21,05        | ▼ 20,73        |
| Tarih-1               | 5          | 4         | 1         | 3,75         | 75        | ▲ 2,81         | ▲ 1,59         | ▲ 1,73         |
| Coğrafya-1            | 5          | 2         | 3         | 1,25         | 25        | ▲ 0,19         | ▼ 1,32         | ▼ 1,44         |
| Felsefe               | 5          | 3         | 2         | 2,50         | 50        | ▲ 1,62         | ▲ 1,49         | ▲ 1,85         |
| Din Kül. ve Ahl. Bil. | 5          | 5         | 0         | 5,00         | 100       | ▲ 3,12         | ▲ 3,74         | ▲ 3,56         |
| Felsefe (Seçmeli)     | 5          | 0         | 0         | 0,00         | 0         | ◆ 0,00         | ▼ 0,03         | ▼ 0,01         |
| TYT Sosyal            | 20         | 14        | 6         | 12,50        | 63        | ▲ 7,75         | ▲ 8,17         | ▲ 8,60         |
| Matematik-1           | 30         | 0         | 2         | -0,50        | -2        | ▼ 1,81         | ▼ 3,95         | ▼ 6,97         |
| Geometri              | 10         | 0         | 0         | 0,00         | 0         | ▼ 0,25         | ▼ 0,39         | ▼ 0,93         |
| TYT Matematik         | 40         | 0         | 2         | -0,50        | -1        | ▼ 2,06         | ▼ 4,34         | ▼ 7,90         |
| Fizik                 | 7          | 0         | 5         | -1,25        | -18       | ▼ -0,31        | ▼ 0,72         | ▼ 1,25         |
| Kimya                 | 7          | 0         | 2         | -0,50        | -7        | ▼ -0,12        | ▼ 0,75         | ▼ 1,15         |
| Biyoloji              | 6          | 0         | 0         | 0,00         | 0         | ▲ -0,12        | ▼ 1,17         | ▼ 1,10         |
| TYT Fen               | 20         | 0         | 7         | -1,75        | -9        | ▼ -0,56        | ▼ 2,63         | ▼ 3,50         |
| <b>Toplam:</b>        | <b>120</b> | <b>38</b> | <b>31</b> | <b>30,25</b> | <b>25</b> | <b>▼ 30,44</b> | <b>▼ 36,19</b> | <b>▼ 40,73</b> |

|                |  |
|----------------|--|
| Soru No        | 1234567890123456789012345678901234567890   |
| TYT Türkçe     | ABEECaCabacBbbCCCbEAbBEDCeCCDBAEccbAAe     |
| Cevap Anahtarı | A ABEECCDCBADDABACCCEACBEDCECCDBAEABCAAB   |
| TYT Sosyal     | ADeCEDdcdABACBeDACBD                       |
| Cevap Anahtarı | A ADBCEDADACBACCADACBDAEBEE                |
| TYT Matematik  | a e  |
| Cevap Anahtarı | A BDBBEDBDCDDBCDAAABCCDABBCACBACBEBBECAEAB |
| TYT Fen        | dbcd ad a                                  |
| Cevap Anahtarı | A CCDECEBEDECCADEBCEAE                     |

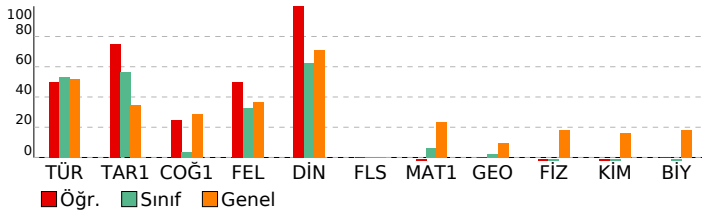

| BİLGİ SARMAL TG TYT 1        |  |  |  |  |
|------------------------------|--|--|--|--|
| DERSLERE GÖRE BAŞARI ANALİZİ |  |  |  |  |

| TYT Türkçe   |    |   |   |     |
|--|----|---|---|-----|
| Türkçe   | S  | D | Y | B%  |
| Metne Sözcük Yerleştirme                           | 1  | 1 | 0 | 100 |
| Sözcükte Anlam                                     | 3  | 3 | 0 | 100 |
| Cümleli Yorumlama ve Açıklama                      | 2  | 1 | 1 | 50  |
| Parçadaki Cümlelerin İçerik ve Özellikleri         | 1  | 1 | 0 | 100 |
| Ekler ve Ek Çeşitleri                              | 1  | 0 | 1 | 0   |
| Ad Soylu Sözcükler - Karma                         | 1  | 0 | 1 | 0   |
| Ses Bilgisi - Karma                                | 1  | 0 | 1 | 0   |
| Noktalamla İşaretleme - Karma                      | 2  | 0 | 2 | 0   |
| Bitişik ve Ayrı Yazılan Kelimeler                  | 1  | 1 | 0 | 100 |
| Yazım Kuralları - Karma                            | 1  | 0 | 1 | 0   |
| Cümlelerin Ögeleri - Karma                         | 1  | 0 | 1 | 0   |
| Paragrafta Ana Düşünce (Ana Fikir)                 | 11 | 7 | 4 | 64  |
| Paragrafa Özgü Soru Kökü                           | 8  | 6 | 2 | 75  |
| Paragrafta Anlatım Akışını Bozan Cümle             | 1  | 0 | 1 | 100 |
| Paragrafa Cümle Yerleştirme                        | 2  | 1 | 1 | 50  |
| ANLATIM TEKNİKLERİ VE DÜŞÜNCEYİ GELİŞTİRME YOLLARI | 1  | 1 | 0 | 100 |
| Paragrafta Boş Bırakılan Yerleri Tamamlama         | 4  | 3 | 1 | 75  |
| Paragrafa Yardımcı Düşünceler                      | 2  | 2 | 0 | 100 |
| Cümlelerden Paragraf Oluşturma                     | 1  | 1 | 0 | 100 |
| Paragrafın Karşılık Olduğu Soruyu Belirleme        | 1  | 1 | 0 | 100 |
| Bir Paragrafa Bağlı Çoklu Sorular                  | 6  | 2 | 4 | 33  |
| Paragrafın Konusu                                  | 1  | 0 | 1 | 0   |

| TYT Sosyal   |   |   |    |     |
|--|---|---|----|-----|
| Tarih-1  | S | D | Y  | B%  |
| İlk ve Orta Çağlarda İç Asya'daki Türk siyasi teşekküllerinin güç ve yönetim yapısını açıklar.                       | 1 | 1 | 0  | 100 |
| Türklerin Anadolu'ya yerleşmeye başlaması ile Türkiye Selçuklu Devleti'nin yıkılışı arasındaki süreçte meydana gelen | 1 | 1 | 0  | 100 |
| Tanzimat Fermanı, Islahat Fermanı ve Kanun-ı Esasi'nin içeriklerini küresel ve yerel siyasi şartlar bağlamında değer | 1 | 1 | 0  | 100 |
| Siyasi alanda meydana gelen gelişmeleri kavrar.  | 1 | 1 | 0  | 100 |
| Düzenli ordunun kurulmasından Mudanya Ateşkes Antlaşması'na kadar meydana gelen gelişmeleri Türkiye'nin bağ          | 1 | 1 | 0  | 100 |
| Coğrafya-1   |   |   |    |     |
| S  | D | Y | B% |     |
| Türkiye'de İklim   | 1 | 1 | 0  | 100 |
| Dış Kuvvetler  | 1 | 0 | 1  | 0   |
| Dünyada Nüfusun Dağılışı   | 1 | 0 | 1  | 0   |
| Bölge ve Bölge Türleri   | 1 | 0 | 1  | 0   |
| Afetlerin Genel Özellikleri  | 1 | 1 | 0  | 100 |
| Felsefe  |   |   |    |     |
| S  | D | Y | B% |     |
| Düşünme ve akıl yürütmeye ilişkin kavramları açıklar.  | 1 | 1 | 0  | 100 |
| Bilim felsefesinin konusunu ve problemlerini açıklar.  | 1 | 1 | 0  | 100 |
| Örnek felsefi metinlerinden hareketle 18. yüzyıl -19. yüzyıl filozoflarının felsefi görüşlerini analiz eder.         | 1 | 1 | 0  | 100 |
| Felsefenin anlamını açıklar.   | 1 | 0 | 1  | 0   |
| Sanat felsefesinin konusunu ve problemlerini açıklar.  | 1 | 0 | 1  | 0   |
| Din Kül. ve Ahl. Bil.  |   |   |    |     |
| S  | D | Y | B% |     |
| Din ve İslam   | 1 | 1 | 0  | 100 |
| İslam ve İbadet  | 1 | 1 | 0  | 100 |
| Din ve Hayat   | 1 | 1 | 0  | 100 |
| Dünya ve Ahiret  | 1 | 1 | 0  | 100 |
| Kur'an'da Bazı Kavramlar   | 1 | 1 | 0  | 100 |
| Felsefe (Seçmeli)  |   |   |    |     |
| S  | D | Y | B% |     |
| Örnek felsefi metinlerden hareketle 15. yüzyıl-17. yüzyıl filozoflarının felsefi görüşlerini analiz eder.            | 2 | 0 | 0  | 0   |
| Din felsefesinin konusunu ve sorularını açıklar.   | 1 | 0 | 0  | 0   |
| Felsefi düşüncenin özelliklerini açıklar.  | 1 | 0 | 0  | 0   |
| MS 2. yüzyıl-MS 15. yüzyıl felsefesinin karakteristik özelliklerini açıklar.   | 1 | 0 | 0  | 0   |

| TYT Matematik                           |   |   |    |    |
|---|---|---|----|----|
| Matematik-1                             | S | D | Y  | B% |
| RASYONEL SAYILAR                        | 1 | 0 | 1  | 0  |
| Rasyonel Sayılar                        | 1 | 0 | 0  | 0  |
| Üslü İfadeler                           | 1 | 0 | 0  | 0  |
| Kökü İfadeler                           | 1 | 0 | 0  | 0  |
| Mutlak Değerli Denklemler               | 1 | 0 | 0  | 0  |
| Aralık Kavramı ve Basit Eşitsizlikler   | 1 | 0 | 0  | 0  |
| Tek ve Çift Sayılar                     | 1 | 0 | 0  | 0  |
| Çok Bilinmeyenli Denklemler             | 1 | 0 | 0  | 0  |
| Asal Sayılar ve Aralarında Asal Sayılar | 1 | 0 | 0  | 0  |
| Küme Kavramı ve Kümelerde İşlemler      | 1 | 0 | 0  | 0  |
| Önemler ve Bileşik Önemler              | 1 | 0 | 0  | 0  |
| Fonksiyon Grafikleri                    | 1 | 0 | 0  | 0  |
| Faktöriyel Kavramı                      | 1 | 0 | 0  | 0  |
| Bölünebilme Kuralları                   | 1 | 0 | 1  | 0  |
| Dört İşlem Yeteneği                     | 1 | 0 | 0  | 0  |
| VERİ                                    | 1 | 0 | 0  | 0  |
| Sayı Problemleri                        | 3 | 0 | 0  | 0  |
| Kesir Problemleri                       | 2 | 0 | 0  | 0  |
| Yüzde, Kar-Zarar Problemleri            | 2 | 0 | 0  | 0  |
| Hareket Problemleri                     | 1 | 0 | 0  | 0  |
| Rutin Olmayan Problemler                | 2 | 0 | 0  | 0  |
| Grafik Problemleri                      | 1 | 0 | 0  | 0  |
| Yaş Problemleri                         | 1 | 0 | 0  | 0  |
| Sayma Yöntemleri                        | 1 | 0 | 0  | 0  |
| Basit Olayların Olasılıkları            | 1 | 0 | 0  | 0  |
| Geometri                                |   |   |    |    |
| S                                       | D | Y | B% |    |
| Geometrik Kavramlar ve Doğruda Açılar   | 1 | 0 | 0  | 0  |
| Üçgende Açılar                          | 1 | 0 | 0  | 0  |
| Dik Üçgen ve Pisagor Teoremi            | 1 | 0 | 0  | 0  |
| Çokgenler                               | 1 | 0 | 0  | 0  |
| Yamuk                                   | 1 | 0 | 0  | 0  |
| Kare                                    | 1 | 0 | 0  | 0  |
| Üçgende Alan                            | 1 | 0 | 0  | 0  |
| Üçgenlerin Benzerliği                   | 1 | 0 | 0  | 0  |
| Prizmalar                               | 2 | 0 | 0  | 0  |

| TYT Fen   |   |   |    |    |
|---|---|---|----|----|
| Fizik   | S | D | Y  | B% |
| Fiziksel Niceliklerin Sınıflandırılması             | 1 | 0 | 1  | 0  |
| Adezyon, Kohezyon, Yüzey Gerilimi ve Kılcalık       | 1 | 0 | 1  | 0  |
| Elektrik Devreleri                                  | 1 | 0 | 1  | 0  |
| İvme  | 1 | 0 | 1  | 0  |
| Işık Şiddeti, Işık Akısı ve Aydınlanma              | 1 | 0 | 0  | 0  |
| Dalgalarla İlgili Temel Kavramlar                   | 1 | 0 | 0  | 0  |
| Katı, Sıvı, Gaz Basıncı                             | 1 | 0 | 1  | 0  |
| Kimya   |   |   |    |    |
| S   | D | Y | B% |    |
| Kimya Disiplinleri ve Kimyacıların Çalışma Alanları | 1 | 0 | 1  | 0  |
| Atomun Yapısı                                       | 1 | 0 | 0  | 0  |
| Güçlü Etkileşimler / İyonik Bağ                     | 1 | 0 | 0  | 0  |
| Güçlü Etkileşimler / Kovalent Bağ                   | 1 | 0 | 0  | 0  |
| Hâl Değişimi  | 1 | 0 | 0  | 0  |

| SINAV SONUÇ BELGESİ                                 |           |            |           |        |       |        |        |
|---|-----------|------------|-----------|--------|-------|--------|--------|
| ANTALYA / KEMER/ANTALYA / ÜNAL AYSAL ANADOLU LİSESİ |           |            |           |        |       |        |        |
| Öğrenci   |           |            |           | Numara |       | Sınıf  |        |
| CEMRE GÜNEŞ   |           |            |           | 893    |       | 12     |        |
| Puan Türü   | Puan      | Genel Ort. | Dereceler |        |       |        |        |
|   |           |            | Snf       | Kurum  | İlçe  | İl     | Genel  |
| TYT   | ▼ 257,598 | 259,480    | 2         | 77     | 195   | 5863   | 171195 |
| Puanı Hesaplanan:                                   |           |            | 184       | 303    | 10581 | 346292 |        |
| Katılımlar:   |           |            | 4         | 188    | 308   | 10680  | 353535 |

| Ders                  | Soru       | Doğru     | Yanlış    | Net          | Başarı %  | Sınıf Ort.     | Kurum Ort.     | Genel Ort.     |
|-----------------------|------------|-----------|-----------|--------------|-----------|----------------|----------------|----------------|
| Türkçe                | 40         | 30        | 7         | 28,25        | 71        | ▲ 21,19        | ▲ 21,05        | ▲ 20,73        |
| Tarih-1               | 5          | 4         | 1         | 3,75         | 75        | ▲ 2,81         | ▲ 1,59         | ▲ 1,73         |
| Coğrafya-1            | 5          | 0         | 5         | -1,25        | -25       | ▼ 0,19         | ▼ 1,32         | ▼ 1,44         |
| Felsefe               | 5          | 2         | 2         | 1,50         | 30        | ▼ 1,62         | ▲ 1,49         | ▼ 1,85         |
| Din Kül. ve Ahl. Bil. | 5          | 4         | 1         | 3,75         | 75        | ▲ 3,12         | ▲ 3,74         | ▲ 3,56         |
| Felsefe (Seçmeli)     | 5          | 0         | 0         | 0,00         | 0         | ◆ 0,00         | ▼ 0,03         | ▼ 0,01         |
| TYT Sosyal            | 20         | 10        | 9         | 7,75         | 39        | ◆ 7,75         | ▼ 8,17         | ▼ 8,60         |
| Matematik-1           | 30         | 4         | 4         | 3,00         | 10        | ▲ 1,81         | ▼ 3,95         | ▼ 6,97         |
| Geometri              | 10         | 1         | 0         | 1,00         | 10        | ▲ 0,25         | ▲ 0,39         | ▲ 0,93         |
| TYT Matematik         | 40         | 5         | 4         | 4,00         | 10        | ▲ 2,06         | ▼ 4,34         | ▼ 7,90         |
| Fizik                 | 7          | 0         | 0         | 0,00         | 0         | ▲ -0,31        | ▼ 0,72         | ▼ 1,25         |
| Kimya                 | 7          | 0         | 0         | 0,00         | 0         | ▲ -0,12        | ▼ 0,75         | ▼ 1,15         |
| Biyoloji              | 6          | 0         | 2         | -0,50        | -8        | ▼ -0,12        | ▼ 1,17         | ▼ 1,10         |
| TYT Fen               | 20         | 0         | 2         | -0,50        | -3        | ▲ -0,56        | ▼ 2,63         | ▼ 3,50         |
| <b>Toplam:</b>        | <b>120</b> | <b>45</b> | <b>22</b> | <b>39,50</b> | <b>33</b> | <b>▲ 30,44</b> | <b>▲ 36,19</b> | <b>▼ 40,73</b> |

|                |   |
|----------------|---|
| Soru No        | 1234567890123456789012345678901234567890  |
| TYT Türkçe     | bBEEcEcbADDbBAbCCcDEAEbEDCa CCDaAE CAAB   |
| Cevap Anahtarı | A ABEEcDCBADDABACCcDEACBEDCBECDBAEABCAAB  |
| TYT Sosyal     | ADBeEcebaeebC ADbCBD                      |
| Cevap Anahtarı | A ADBCEDADACBACCADACBDAEBEE               |
| TYT Matematik  | aa B D c B Ae B                           |
| Cevap Anahtarı | A BDBBEDBDCDDBCDAAABCCDABBACBACBEBBECAEAB |
| TYT Fen        | cd  |
| Cevap Anahtarı | A CCDECDEBEDECCADEBCEAE                   |

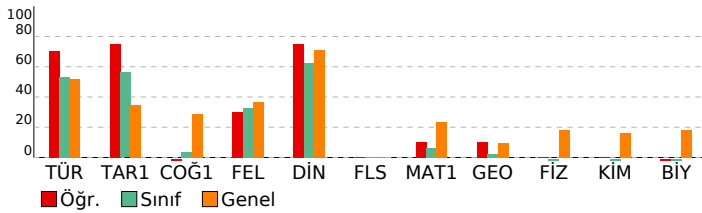

| BİLGİ SARMAL TG TYT 1        |  |
|------------------------------|--|
| DERSLERE GÖRE BAŞARI ANALİZİ |  |

| TYT Türkçe   |  | S  | D | Y | B%  |
|--|--|----|---|---|-----|
| <b>Türkçe</b>                                      |  |    |   |   |     |
| Metne Sözcük Yerleştirme                           |  | 1  | 0 | 1 | 0   |
| Sözcükte Anlam                                     |  | 3  | 3 | 0 | 100 |
| Cümleli Yorumlama ve Açıklama                      |  | 2  | 1 | 1 | 50  |
| Parçadaki Cümlelerin İçerik ve Özellikleri         |  | 1  | 1 | 0 | 100 |
| Ekler ve Ek Çeşitleri                              |  | 1  | 1 | 0 | 100 |
| Ad Soylu Sözcükler - Karma                         |  | 1  | 1 | 0 | 100 |
| Ses Bilgisi - Karma                                |  | 1  | 1 | 0 | 100 |
| Noktalamla İşaretileri - Karma                     |  | 2  | 1 | 1 | 50  |
| Bitişik ve Ayrı Yazılan Kelimeler                  |  | 1  | 1 | 0 | 100 |
| Yazım Kuralları - Karma                            |  | 1  | 1 | 0 | 100 |
| Cümlelerin Ögeleri - Karma                         |  | 1  | 0 | 1 | 0   |
| Paragrafta Ana Düşünce (Ana Fikir)                 |  | 11 | 9 | 1 | 82  |
| Paragrafa Özgü Soru Kökü                           |  | 8  | 6 | 0 | 75  |
| Paragrafta Anlatım Akışını Bozan Cümle             |  | 1  | 1 | 0 | 100 |
| Paragrafa Cümle Yerleştirme                        |  | 2  | 2 | 0 | 100 |
| ANLATIM TEKNİKLERİ VE DÜŞÜNCEYİ GELİŞTİRME YOLLARI |  | 1  | 1 | 0 | 100 |
| Paragrafta Boş Bırakılan Yerleri Tamamlama         |  | 4  | 3 | 1 | 75  |
| Paragrafa Yardımcı Düşünceler                      |  | 2  | 2 | 0 | 100 |
| Cümlelerden Paragraf Oluşturma                     |  | 1  | 0 | 1 | 0   |
| Paragrafın Karşılık Olduğu Soruyu Belirleme        |  | 1  | 1 | 0 | 100 |
| Bir Paragrafa Bağlı Çoklu Sorular                  |  | 6  | 4 | 0 | 67  |
| Paragrafın Konusu                                  |  | 1  | 0 | 0 | 0   |

| TYT Sosyal   |  | S | D | Y | B%  |
|--|--|---|---|---|-----|
| <b>Tarih-1</b>   |  |   |   |   |     |
| İlk ve Orta Çağlarda İç Asya'daki Türk siyasi teşekküllerinin güç ve yönetim yapısını açıklar.                       |  | 1 | 1 | 0 | 100 |
| Türklerin Anadolu'ya yerleşmeye başlaması ile Türkiye Selçuklu Devleti'nin yıkılışı arasındaki süreçte meydana gelen |  | 1 | 1 | 0 | 100 |
| Tanzimat Fermanı, Islahat Fermanı ve Kanun-ı Esasi'nin içeriklerini küresel ve yerel siyasi şartlar bağlamında değer |  | 1 | 1 | 0 | 100 |
| Siyasi alanda meydana gelen gelişmeleri kavrar.  |  | 1 | 0 | 1 | 0   |
| Düzenli ordunun kurulmasından Mudanya Ateşkes Antlaşması'na kadar meydana gelen gelişmeleri Türkiye'nin baş          |  | 1 | 0 | 1 | 100 |
| <b>Coğrafya-1</b>  |  |   |   |   |     |
| Türkiye'de İklim   |  | 1 | 0 | 1 | 0   |
| Dış Kuvvetler  |  | 1 | 0 | 1 | 0   |
| Dünyada Nüfusun Dağılışı   |  | 1 | 0 | 1 | 0   |
| Bölge ve Bölge Türleri   |  | 1 | 0 | 1 | 0   |
| Afetlerin Genel Özellikleri  |  | 1 | 0 | 1 | 0   |
| <b>Felsefe</b>   |  |   |   |   |     |
| Düşünme ve akıl yürütmeye ilişkin kavramları açıklar.  |  | 1 | 0 | 1 | 0   |
| Bilim felsefesinin konusunu ve problemlerini açıklar.  |  | 1 | 0 | 1 | 0   |
| Örnek felsefi metinlerinden hareketle 18. yüzyıl -19. yüzyıl filozoflarının felsefi görüşlerini analiz eder.         |  | 1 | 1 | 0 | 100 |
| Felsefenin anlamını açıklar.   |  | 1 | 0 | 0 | 0   |
| Sanat felsefesinin konusunu ve problemlerini açıklar.  |  | 1 | 1 | 0 | 100 |
| <b>Din Kül. ve Ahl. Bil.</b>   |  |   |   |   |     |
| Din ve İslam   |  | 1 | 1 | 0 | 100 |
| İslam ve İbadet  |  | 1 | 0 | 1 | 0   |
| Din ve Hayat   |  | 1 | 1 | 0 | 100 |
| Dünya ve Ahiret  |  | 1 | 1 | 0 | 100 |
| Kur'an'da Bazı Kavramlar   |  | 1 | 1 | 0 | 100 |
| <b>Felsefe (Seçmeli)</b>   |  |   |   |   |     |
| Örnek felsefi metinlerden hareketle 15. yüzyıl-17. yüzyıl filozoflarının felsefi görüşlerini analiz eder.            |  | 2 | 0 | 0 | 0   |
| Din felsefesinin konusunu ve sorularını açıklar.   |  | 1 | 0 | 0 | 0   |
| Felsefi düşüncenin özelliklerini açıklar.  |  | 1 | 0 | 0 | 0   |
| MS 2. yüzyıl-MS 15. yüzyıl felsefesinin karakteristik özelliklerini açıklar.   |  | 1 | 0 | 0 | 0   |

| TYT Matematik                           |  | S | D | Y | B%  |
|---|--|---|---|---|-----|
| <b>Matematik-1</b>                      |  |   |   |   |     |
| RASYONEL SAYILAR                        |  | 1 | 0 | 1 | 0   |
| Rasyonel Sayılar                        |  | 1 | 0 | 1 | 0   |
| Üslü İfadeler                           |  | 1 | 0 | 0 | 0   |
| Kökü İfadeler                           |  | 1 | 1 | 0 | 100 |
| Mutlak Değerli Denklemler               |  | 1 | 0 | 0 | 0   |
| Aralık Kavramı ve Basit Eşitsizlikler   |  | 1 | 1 | 0 | 100 |
| Tek ve Çift Sayılar                     |  | 1 | 0 | 0 | 0   |
| Çok Bilinmeyenli Denklemler             |  | 1 | 0 | 0 | 0   |
| Asal Sayılar ve Aralarında Asal Sayılar |  | 1 | 0 | 0 | 0   |
| Küme Kavramı ve Kümelerde İşlemler      |  | 1 | 0 | 0 | 0   |
| Önemler ve Bileşik Önemler              |  | 1 | 0 | 0 | 0   |
| Fonksiyon Grafikleri                    |  | 1 | 0 | 0 | 0   |
| Faktöriyel Kavramı                      |  | 1 | 0 | 0 | 0   |
| Bölünebilme Kuralları                   |  | 1 | 0 | 1 | 0   |
| Dört İşlem Yeteneği                     |  | 1 | 0 | 0 | 0   |
| VERİ                                    |  | 1 | 0 | 0 | 0   |
| Sayı Problemleri                        |  | 3 | 0 | 0 | 0   |
| Kesir Problemleri                       |  | 2 | 0 | 0 | 0   |
| Yüzde, Kar-Zarar Problemleri            |  | 2 | 0 | 0 | 0   |
| Hareket Problemleri                     |  | 1 | 0 | 0 | 0   |
| Rutin Olmayan Problemler                |  | 2 | 1 | 1 | 50  |
| Grafik Problemleri                      |  | 1 | 0 | 0 | 0   |
| Yaş Problemleri                         |  | 1 | 1 | 0 | 100 |
| Sayma Yöntemleri                        |  | 1 | 0 | 0 | 0   |
| Basit Olayların Olasılıkları            |  | 1 | 0 | 0 | 0   |
| <b>Geometri</b>                         |  |   |   |   |     |
| Geometrik Kavramlar ve Doğru Açılar     |  | 1 | 1 | 0 | 100 |
| Üçgende Açılar                          |  | 1 | 0 | 0 | 0   |
| Dik Üçgen ve Pisagor Teoremi            |  | 1 | 0 | 0 | 0   |
| Çokgenler                               |  | 1 | 0 | 0 | 0   |
| Yamuk                                   |  | 1 | 0 | 0 | 0   |
| Kare                                    |  | 1 | 0 | 0 | 0   |
| Üçgende Alan                            |  | 1 | 0 | 0 | 0   |
| Üçgenlerin Benzerliği                   |  | 1 | 0 | 0 | 0   |
| Prizmalar                               |  | 2 | 0 | 0 | 0   |

| TYT Fen   |  | S | D | Y | B% |
|---|--|---|---|---|----|
| <b>Fizik</b>  |  |   |   |   |    |
| Fiziksel Niceliklerin Sınıflandırılması             |  | 1 | 0 | 0 | 0  |
| Adezyon, Kohezyon, Yüzey Gerilimi ve Kılcallık      |  | 1 | 0 | 0 | 0  |
| Elektrik Devreleri                                  |  | 1 | 0 | 0 | 0  |
| İvme  |  | 1 | 0 | 0 | 0  |
| Işık Şiddeti, Işık Akısı ve Aydınlanma              |  | 1 | 0 | 0 | 0  |
| Dalgalarla İlgili Temel Kavramlar                   |  | 1 | 0 | 0 | 0  |
| Katı, Sıvı, Gaz Basıncı                             |  | 1 | 0 | 0 | 0  |
| <b>Kimya</b>  |  |   |   |   |    |
| Kimya Disiplinleri ve Kimyacıların Çalışma Alanları |  | 1 | 0 | 0 | 0  |
| Atomun Yapısı                                       |  | 1 | 0 | 0 | 0  |
| Güçlü Etkileşimler / İyonik Bağ                     |  | 1 | 0 | 0 | 0  |
| Güçlü Etkileşimler / Kovalent Bağ                   |  | 1 | 0 | 0 | 0  |
| Hâl Değişimi  |  | 1 | 0 | 0 | 0  |

# SINAV SONUÇ BELGESİ

# BİLGİ SARMAL TG TYT 1

ANTALYA / KEMER/ANTALYA / ÜNAL AYSAL ANADOLU LİSESİ

## DERSLERE GÖRE BAŞARI ANALİZİ

|              |        |       |
|--------------|--------|-------|
| Öğrenci      | Numara | Sınıf |
| MAURO İCARDİ | 783    | 12    |

| Puan Türü         | Puan      | Genel Ort. | Dereceler |       |       |        |        |
|-------------------|-----------|------------|-----------|-------|-------|--------|--------|
|                   |           |            | Snf       | Kurum | İlçe  | İl     | Genel  |
| TYT               | ▼ 144,890 | 259,480    | 4         | 184   | 303   | 10541  | 342704 |
| Puanı Hesaplanan: |           |            | 184       | 303   | 10581 | 346292 |        |
| Katılımlar:       |           |            | 4         | 188   | 308   | 10680  | 353535 |

| Ders    | Soru | Doğru | Yanlış | Net  | Başarı % | Sınıf Ort. | Kurum Ort. | Genel Ort. |
|---------|------|-------|--------|------|----------|------------|------------|------------|
| Türkçe  | 40   | 1     | 0      | 1,00 | 3        | ▼21,19     | ▼21,05     | ▼20,73     |
| Toplam: | 120  | 1     | 0      | 1,00 | 1        | ▼30,44     | ▼36,19     | ▼40,73     |

Soru No 1234567890123456789012345678901234567890

|                |  |
|----------------|--|
| TYT Türkçe     | E  |
| Cevap Anahtarı | B EECDCBBADABACCCDEACBEDCECCDBAEABCAABAD |

| Türkçe   | S  | D | Y | B% |
|--|----|---|---|----|
| Metne Sözcük Yerleştirme                           | 1  | 0 | 0 | 0  |
| Sözcükte Anlam                                     | 3  | 1 | 0 | 33 |
| Cümleyi Yorumlama ve Açıklama                      | 2  | 0 | 0 | 0  |
| Parçadaki Cümlelerin İçerik ve Özellikleri         | 1  | 0 | 0 | 0  |
| Ekler ve Ek Çeşitleri                              | 1  | 0 | 0 | 0  |
| Ad Soylu Sözcükler - Karma                         | 1  | 0 | 0 | 0  |
| Ses Bilgisi - Karma                                | 1  | 0 | 0 | 0  |
| Noktalama İşaretleri - Karma                       | 2  | 0 | 0 | 0  |
| Bitişik ve Ayrı Yazılan Kelimeler                  | 1  | 0 | 0 | 0  |
| Yazım Kuralları - Karma                            | 1  | 0 | 0 | 0  |
| Cümlelerin Öğeleri - Karma                         | 1  | 0 | 0 | 0  |
| Paragrafta Ana Düşünce (Ana Fikir)                 | 11 | 0 | 0 | 0  |
| Paragrafa Özgü Soru Kökü                           | 8  | 0 | 0 | 0  |
| Paragrafta Anlatım Akışını Bozan Cümle             | 1  | 0 | 0 | 0  |
| Paragrafa Cümle Yerleştirme                        | 2  | 0 | 0 | 0  |
| ANLATIM TEKNİKLERİ VE DÜŞÜNCEYİ GELİŞTİRME YOLLARI | 1  | 0 | 0 | 0  |
| Paragrafta Boş Bırakılan Yerleri Tamamlama         | 4  | 0 | 0 | 0  |
| Paragrafa Yardımcı Düşünceler                      | 2  | 0 | 0 | 0  |
| Cümlelerden Paragraf Oluşturma                     | 1  | 0 | 0 | 0  |
| Paragrafın Karşılık Olduğu Soruyu Belirleme        | 1  | 0 | 0 | 0  |
| Bir Paragrafa Bağlı Çoklu Sorular                  | 6  | 0 | 0 | 0  |
| Paragrafın Konusu                                  | 1  | 0 | 0 | 0  |

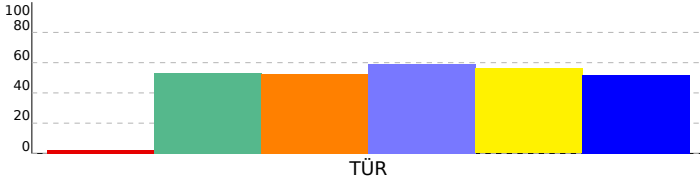

■ Öğr. ■ Sınıf ■ Kurum ■ İlçe ■ İl ■ Genel

| SINAV SONUÇ BELGESİ                                 | BİLGİ SARMAL TG TYT 1               |
|---|-------------------------------------|
| ANTALYA / KEMER/ANTALYA / ÜNAL AYSAL ANADOLU LİSESİ | <b>DERSLERE GÖRE BAŞARI ANALİZİ</b> |

|           |        |       |
|-----------|--------|-------|
| Öğrenci   | Numara | Sınıf |
| SILA DİNÇ | 766    | 12    |

| Puan Türü         | Puan      | Genel Ort. | Dereceler |       |       |        |        |
|-------------------|-----------|------------|-----------|-------|-------|--------|--------|
|                   |           |            | Snf       | Kurum | İlçe  | İl     | Genel  |
| TYT               | ▲ 291,405 | 259,480    | 1         | 30    | 139   | 3812   | 106781 |
| Puanı Hesaplanan: |           |            | 184       | 303   | 10581 | 346292 |        |
| Katılımlar:       |           |            | 4         | 188   | 308   | 10680  | 353535 |

| Ders                  | Soru       | Doğru     | Yanlış   | Net          | Başarı %  | Sınıf Ort.     | Kurum Ort.     | Genel Ort.     |
|-----------------------|------------|-----------|----------|--------------|-----------|----------------|----------------|----------------|
| Türkçe                | 40         | 36        | 2        | 35,50        | 89        | ▲ 21,19        | ▲ 21,05        | ▲ 20,73        |
| Tarih-1               | 5          | 4         | 1        | 3,75         | 75        | ▲ 2,81         | ▲ 1,59         | ▲ 1,73         |
| Coğrafya-1            | 5          | 1         | 1        | 0,75         | 15        | ▲ 0,19         | ▼ 1,32         | ▼ 1,44         |
| Felsefe               | 5          | 3         | 2        | 2,50         | 50        | ▲ 1,62         | ▲ 1,49         | ▲ 1,85         |
| Din Kül. ve Ahl. Bil. | 5          | 4         | 1        | 3,75         | 75        | ▲ 3,12         | ▲ 3,74         | ▲ 3,56         |
| Felsefe (Seçmeli)     | 5          | 0         | 0        | 0,00         | 0         | ◆ 0,00         | ▼ 0,03         | ▼ 0,01         |
| TYT Sosyal            | 20         | 12        | 5        | 10,75        | 54        | ▲ 7,75         | ▲ 8,17         | ▲ 8,60         |
| Matematik-1           | 30         | 5         | 1        | 4,75         | 16        | ▲ 1,81         | ▲ 3,95         | ▼ 6,97         |
| Geometri              | 10         | 0         | 0        | 0,00         | 0         | ▼ 0,25         | ▼ 0,39         | ▼ 0,93         |
| TYT Matematik         | 40         | 5         | 1        | 4,75         | 12        | ▲ 2,06         | ▲ 4,34         | ▼ 7,90         |
| <b>Toplam:</b>        | <b>120</b> | <b>53</b> | <b>8</b> | <b>51,00</b> | <b>43</b> | <b>▲ 30,44</b> | <b>▲ 36,19</b> | <b>▲ 40,73</b> |

|         |  |
|---------|--|
| Soru No | 1234567890123456789012345678901234567890 |
|---------|--|

|            |  |
|------------|--|
| TYT Türkçe | ABEECD C bDDAB CCCDEACBEDCBcCCDBAEABCAAB |
|------------|--|

|                |  |
|----------------|--|
| Cevap Anahtarı | A ABEECD CBADDABACCCEACBEDCBCECCDBAEABCAAB |
|----------------|--|

|            |                    |
|------------|--------------------|
| TYT Sosyal | ADBCa dABdCbADbCBD |
|------------|--------------------|

|                |                            |
|----------------|----------------------------|
| Cevap Anahtarı | A ADBCEDADCBACCADACBDAEBEE |
|----------------|----------------------------|

|               |            |
|---------------|------------|
| TYT Matematik | E C C Ab B |
|---------------|------------|

|                |   |
|----------------|---|
| Cevap Anahtarı | A BDBBEDBDCDDBCDAAABCCDABBACBACBEBBECAEAB |
|----------------|---|

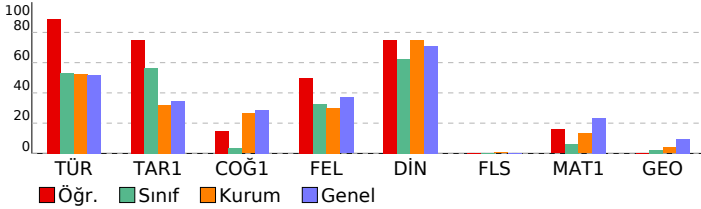

| TYT Türkçe   | S  | D  | Y | B%  |
|--|----|----|---|-----|
| <b>Türkçe</b>                                      |    |    |   |     |
| Metne Sözcük Yerleştirme                           | 1  | 1  | 0 | 100 |
| Sözcükte Anlam                                     | 3  | 3  | 0 | 100 |
| Cümleli Yorumlama ve Açıklama                      | 2  | 2  | 0 | 100 |
| Parçadaki Cümlelerin İçerik ve Özellikleri         | 1  | 1  | 0 | 100 |
| Ekler ve Ek Çeşitleri                              | 1  | 0  | 0 | 0   |
| Ad Soylu Sözcükler - Karma                         | 1  | 0  | 1 | 0   |
| Ses Bilgisi - Karma                                | 1  | 1  | 0 | 100 |
| Noktalama İşaretleri - Karma                       | 2  | 2  | 0 | 100 |
| Bitişik ve Ayrı Yazılan Kelimeler                  | 1  | 1  | 0 | 100 |
| Yazım Kuralları - Karma                            | 1  | 0  | 0 | 0   |
| Cümlelerin Ögeleri - Karma                         | 1  | 1  | 0 | 100 |
| Paragrafa Ana Düşünce (Ana Fikir)                  | 11 | 10 | 1 | 91  |
| Paragrafa Özgü Soru Kökü                           | 8  | 7  | 1 | 88  |
| Paragrafa Anlatım Akışını Bozan Cümle              | 1  | 1  | 0 | 100 |
| Paragrafa Cümle Yerleştirme                        | 2  | 2  | 0 | 100 |
| ANLATIM TEKNİKLERİ VE DÜŞÜNCEYİ GELİŞTİRME YOLLARI | 1  | 1  | 0 | 100 |
| Paragrafa Boş Bırakılan Yerleri Tamamlama          | 4  | 4  | 0 | 100 |
| Paragrafa Yardımcı Düşünceler                      | 2  | 2  | 0 | 100 |
| Cümlelerden Paragraf Oluşturma                     | 1  | 1  | 0 | 100 |
| Paragrafın Karşılık Olduğu Soruyu Belirleme        | 1  | 1  | 0 | 100 |
| Bir Paragrafa Bağlı Çoklu Sorular                  | 6  | 6  | 0 | 100 |
| Paragrafın Konusu                                  | 1  | 1  | 0 | 100 |

| TYT Sosyal   | S | D | Y | B%  |
|--|---|---|---|-----|
| <b>Tarih-1</b>   |   |   |   |     |
| İlk ve Orta Çağlarda İç Asya'daki Türk siyasi teşekküllerinin güç ve yönetim yapısını açıklar.                       | 1 | 1 | 0 | 100 |
| Türklerin Anadolu'ya yerleşmeye başlaması ile Türkiye Selçuklu Devleti'nin yıkılışı arasındaki süreçte meydana gelen | 1 | 1 | 0 | 100 |
| Tanzimat Fermanı, Islahat Fermanı ve Kanun-ı Esasi'nin içeriklerini küresel ve yerel siyasi şartlar bağlamında değer | 1 | 1 | 0 | 100 |
| Siyasi alanda meydana gelen gelişmeleri kavrar.  | 1 | 1 | 0 | 100 |
| Düzenli ordunun kurulmasından Mudanya Ateşkes Antlaşması'na kadar meydana gelen gelişmeleri Türkiye'nin bağ          | 1 | 0 | 1 | 0   |

| Coğrafya-1                  | S | D | Y | B%  |
|-----------------------------|---|---|---|-----|
| <b>Coğrafya-1</b>           |   |   |   |     |
| Türkiye'de İklim            | 1 | 0 | 0 | 0   |
| Dış Kuvvetler               | 1 | 0 | 0 | 0   |
| Dünyada Nüfusun Dağılışı    | 1 | 0 | 0 | 0   |
| Bölge ve Bölge Türleri      | 1 | 0 | 1 | 0   |
| Afetlerin Genel Özellikleri | 1 | 1 | 0 | 100 |

| Felsefe  | S | D | Y | B%  |
|--|---|---|---|-----|
| <b>Felsefe</b>   |   |   |   |     |
| Düşünme ve akıl yürütmeye ilişkin kavramları açıklar.  | 1 | 1 | 0 | 100 |
| Bilim felsefesinin konusunu ve problemlerini açıklar.  | 1 | 0 | 1 | 0   |
| Örnek felsefi metinlerinden hareketle 18. yüzyıl -19. yüzyıl filozoflarının felsefi görüşlerini analiz eder. | 1 | 1 | 0 | 100 |
| Felsefenin anlamını açıklar.   | 1 | 0 | 1 | 0   |
| Sanat felsefesinin konusunu ve problemlerini açıklar.  | 1 | 1 | 0 | 100 |

| Din Kül. ve Ahl. Bil.        | S | D | Y | B%  |
|------------------------------|---|---|---|-----|
| <b>Din Kül. ve Ahl. Bil.</b> |   |   |   |     |
| Din ve İslam                 | 1 | 1 | 0 | 100 |
| İslam ve İbadet              | 1 | 0 | 1 | 0   |
| Din ve Hayat                 | 1 | 1 | 0 | 100 |
| Dünya ve Ahiret              | 1 | 1 | 0 | 100 |
| Kur'an'da Bazı Kavramlar     | 1 | 1 | 0 | 100 |

| Felsefe (Seçmeli)   | S | D | Y | B% |
|---|---|---|---|----|
| <b>Felsefe (Seçmeli)</b>  |   |   |   |    |
| Örnek felsefi metinlerden hareketle 15. yüzyıl-17. yüzyıl filozoflarının felsefi görüşlerini analiz eder. | 2 | 0 | 0 | 0  |
| Din felsefesinin konusunu ve sorularını açıklar.  | 1 | 0 | 0 | 0  |
| Felsefi düşüncenin özelliklerini açıklar.   | 1 | 0 | 0 | 0  |
| MS 2. yüzyıl-MS 15. yüzyıl felsefesinin karakteristik özelliklerini açıklar.                              | 1 | 0 | 0 | 0  |

| TYT Matematik                           | S | D | Y | B%  |
|---|---|---|---|-----|
| <b>Matematik-1</b>                      |   |   |   |     |
| RASYONEL SAYILAR                        | 1 | 0 | 0 | 0   |
| Rasyonel Sayılar                        | 1 | 0 | 0 | 0   |
| Üslü İfadeler                           | 1 | 0 | 0 | 0   |
| Kökü İfadeler                           | 1 | 0 | 0 | 0   |
| Mutlak Değerli Denklemler               | 1 | 1 | 0 | 100 |
| Aralık Kavramı ve Basit Eşitsizlikler   | 1 | 0 | 0 | 0   |
| Tek ve Çift Sayılar                     | 1 | 0 | 0 | 0   |
| Çok Bilinmeyenli Denklemler             | 1 | 0 | 0 | 0   |
| Asal Sayılar ve Aralarında Asal Sayılar | 1 | 1 | 0 | 100 |
| Küme Kavramı ve Kümelerde İşlemler      | 1 | 0 | 0 | 0   |
| Önemler ve Bileşik Önemler              | 1 | 0 | 0 | 0   |
| Fonksiyon Grafikleri                    | 1 | 0 | 0 | 0   |
| Faktöriyel Kavramı                      | 1 | 1 | 0 | 100 |
| Bölünebilme Kuralları                   | 1 | 0 | 0 | 0   |
| Dört İşlem Yeteneği                     | 1 | 1 | 0 | 100 |
| VERİ                                    | 1 | 0 | 1 | 0   |
| Sayı Problemleri                        | 3 | 0 | 0 | 0   |
| Kesir Problemleri                       | 2 | 0 | 0 | 0   |
| Yüzde, Kar-Zarar Problemleri            | 2 | 0 | 0 | 0   |
| Hareket Problemleri                     | 1 | 0 | 0 | 0   |
| Rutin Olmayan Problemler                | 2 | 1 | 0 | 50  |
| Grafik Problemleri                      | 1 | 0 | 0 | 0   |
| Yaş Problemleri                         | 1 | 0 | 0 | 0   |
| Sayma Yöntemleri                        | 1 | 0 | 0 | 0   |
| Basit Olayların Olasılıkları            | 1 | 0 | 0 | 0   |
| <b>Geometri</b>                         |   |   |   |     |
| Geometrik Kavramlar ve Doğru Açılar     | 1 | 0 | 0 | 0   |
| Üçgende Açılar                          | 1 | 0 | 0 | 0   |
| Dik Üçgen ve Pisagor Teoremi            | 1 | 0 | 0 | 0   |
| Çokgenler                               | 1 | 0 | 0 | 0   |
| Yamuk                                   | 1 | 0 | 0 | 0   |
| Kare                                    | 1 | 0 | 0 | 0   |
| Üçgende Alan                            | 1 | 0 | 0 | 0   |
| Üçgenlerin Benzerliği                   | 1 | 0 | 0 | 0   |
| Prizmalar                               | 2 | 0 | 0 | 0   |

| SINAV SONUÇ BELGESİ                                 |           |            |           |        |       |        |        |
|---|-----------|------------|-----------|--------|-------|--------|--------|
| ANTALYA / KEMER/ANTALYA / ÜNAL AYSAL ANADOLU LİSESİ |           |            |           |        |       |        |        |
| Öğrenci   |           |            |           | Numara |       | Sınıf  |        |
| ALİ ALTUN   |           |            |           | 14     |       | 12A    |        |
| Puan Türü   | Puan      | Genel Ort. | Dereceler |        |       |        |        |
|   |           |            | Snf       | Kurum  | İlçe  | İl     | Genel  |
| TYT   | ▲ 278,250 | 259,480    | 5         | 44     | 156   | 4508   | 129274 |
| Puanı Hesaplanan:                                   |           |            | 184       | 303    | 10581 | 346292 |        |
| Katılımlar:   |           |            | 27        | 188    | 308   | 10680  | 353535 |

| Ders                  | Soru       | Doğru     | Yanlış    | Net          | Başarı %  | Sınıf Ort.     | Kurum Ort.     | Genel Ort.     |
|-----------------------|------------|-----------|-----------|--------------|-----------|----------------|----------------|----------------|
| Türkçe                | 40         | 29        | 10        | 26,50        | 66        | ▲ 20,66        | ▲ 21,05        | ▲ 20,73        |
| Tarih-1               | 5          | 3         | 1         | 2,75         | 55        | ▲ 1,82         | ▲ 1,59         | ▲ 1,73         |
| Coğrafya-1            | 5          | 4         | 1         | 3,75         | 75        | ▲ 1,70         | ▲ 1,32         | ▲ 1,44         |
| Felsefe               | 5          | 4         | 0         | 4,00         | 80        | ▲ 1,58         | ▲ 1,49         | ▲ 1,85         |
| Din Kül. ve Ahl. Bil. | 5          | 3         | 2         | 2,50         | 50        | ▼ 3,86         | ▼ 3,74         | ▼ 3,56         |
| Felsefe (Seçmeli)     | 5          | 0         | 0         | 0,00         | 0         | ◆ 0,00         | ▼ 0,03         | ▼ 0,01         |
| TYT Sosyal            | 20         | 14        | 4         | 13,00        | 65        | ▲ 8,97         | ▲ 8,17         | ▲ 8,60         |
| Matematik-1           | 30         | 5         | 2         | 4,50         | 15        | ▲ 1,91         | ▲ 3,95         | ▼ 6,97         |
| Geometri              | 10         | 2         | 1         | 1,75         | 18        | ▲ 0,22         | ▲ 0,39         | ▲ 0,93         |
| TYT Matematik         | 40         | 7         | 3         | 6,25         | 16        | ▲ 2,13         | ▲ 4,34         | ▼ 7,90         |
| Fizik                 | 7          | 0         | 1         | -0,25        | -4        | ▼ -0,03        | ▼ 0,72         | ▼ 1,25         |
| Kimya                 | 7          | 0         | 1         | -0,25        | -4        | ▼ -0,09        | ▼ 0,75         | ▼ 1,15         |
| Biyoloji              | 6          | 1         | 0         | 1,00         | 17        | ▲ 0,29         | ▼ 1,17         | ▼ 1,10         |
| TYT Fen               | 20         | 1         | 2         | 0,50         | 3         | ▲ 0,17         | ▼ 2,63         | ▼ 3,50         |
| <b>Toplam:</b>        | <b>120</b> | <b>51</b> | <b>19</b> | <b>46,25</b> | <b>39</b> | <b>▲ 31,93</b> | <b>▲ 36,19</b> | <b>▲ 40,73</b> |

|                |   |
|----------------|---|
| Soru No        | 1234567890123456789012345678901234567890  |
| TYT Türkçe     | b b E C b C B e a d C b D C C C C D E A C a E D C B E C C D B A d A c C A A e     |
| Cevap Anahtarı | A A B E E C D C B A D D A B A C C C D E A C B E D C B E C C D B A E A B C A A B   |
| TYT Sosyal     | A d d E D A d E A B C C A D b b B D   |
| Cevap Anahtarı | A A D B C E D A D C A B A C C A D A C B D A E B E E                               |
| TYT Matematik  | B b d e B B B b B   |
| Cevap Anahtarı | A A B D B B E D B C D D B C D A A A B C C D A B B C A C B A C B E B B E C A E A B |
| TYT Fen        | a d E   |
| Cevap Anahtarı | A C C D C E D B E D E C C A D E B C A E   |

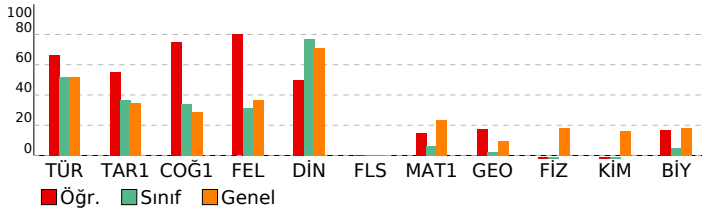

## BİLGİ SARMAL TG TYT 1

| DERSLERE GÖRE BAŞARI ANALİZİ                       |    |   |   |     |
|--|----|---|---|-----|
| TYT Türkçe   |    |   |   |     |
| Türkçe   | S  | D | Y | B%  |
| Metne Sözcük Yerleştirme                           | 1  | 0 | 1 | 0   |
| Sözcükte Anlam                                     | 3  | 2 | 0 | 67  |
| Cümleli Yorumlama ve Açıklama                      | 2  | 1 | 1 | 50  |
| Parçadaki Cümlelerin İçerik ve Özellikleri         | 1  | 1 | 0 | 100 |
| Ekler ve Ek Çeşitleri                              | 1  | 1 | 0 | 100 |
| Ad Soylu Sözcükler - Karma                         | 1  | 0 | 1 | 0   |
| Ses Bilgisi - Karma                                | 1  | 0 | 1 | 0   |
| Noktalama İşaretleri - Karma                       | 2  | 1 | 1 | 50  |
| Bitişik ve Ayrı Yazılan Kelimeler                  | 1  | 1 | 0 | 100 |
| Yazım Kuralları - Karma                            | 1  | 0 | 1 | 0   |
| Cümlelerin Ögeleri - Karma                         | 1  | 1 | 0 | 100 |
| Paragrafta Ana Düşünce (Ana Fikir)                 | 11 | 9 | 2 | 82  |
| Paragrafa Özgü Soru Kökü                           | 8  | 6 | 2 | 75  |
| Paragrafta Anlatım Akışını Bozan Cümle             | 1  | 1 | 0 | 100 |
| Paragrafa Cümle Yerleştirme                        | 2  | 2 | 0 | 100 |
| ANLATIM TEKNİKLERİ VE DÜŞÜNCEYİ GELİŞTİRME YOLLARI | 1  | 1 | 0 | 100 |
| Paragrafta Boş Bırakılan Yerleri Tamamlama         | 4  | 3 | 1 | 75  |
| Paragrafa Yardımcı Düşünceler                      | 2  | 2 | 0 | 100 |
| Cümlelerden Paragraf Oluşturma                     | 1  | 1 | 0 | 100 |
| Paragrafın Karşılık Olduğu Soruyu Belirleme        | 1  | 1 | 0 | 100 |
| Bir Paragrafa Bağlı Çoklu Sorular                  | 6  | 4 | 2 | 67  |
| Paragrafın Konusu                                  | 1  | 1 | 0 | 100 |

| TYT Sosyal   |   |   |    |     |
|--|---|---|----|-----|
| Tarih-1  | S | D | Y  | B%  |
| İlk ve Orta Çağlarda İÇ Asya'daki Türk siyasi teşekküllerinin güç ve yönetim yapısını açıklar.                       | 1 | 1 | 0  | 100 |
| Türklerin Anadolu'ya yerleşmeye başlaması ile Türkiye Selçuklu Devleti'nin yıkılışı arasındaki süreçte meydana gelen | 1 | 1 | 0  | 100 |
| Tanzimat Fermanı, Islahat Fermanı ve Kanun-ı Esasi'nin içeriklerini küresel ve yerel siyasi şartlar bağlamında değer | 1 | 1 | 0  | 100 |
| Siyasi alanda meydana gelen gelişmeleri kavrar.  | 1 | 0 | 0  | 0   |
| Düzenli ordunun kurulmasından Mudanya Ateşkes Antlaşması'na kadar meydana gelen gelişmeleri Türkiye'nin bağ          | 1 | 1 | 0  | 100 |
| Coğrafya-1   |   |   |    |     |
| S  | D | Y | B% |     |
| Türkiye'de İklim   | 1 | 1 | 0  | 100 |
| Dış Kuvvetler  | 1 | 1 | 0  | 100 |
| Dünyada Nüfusun Dağılışı   | 1 | 1 | 0  | 100 |
| Bölge ve Bölge Türleri   | 1 | 1 | 0  | 100 |
| Afetlerin Genel Özellikleri  | 1 | 1 | 0  | 100 |
| Felsefe  |   |   |    |     |
| S  | D | Y | B% |     |
| Düşünme ve akıl yürütmeye ilişkin kavramları açıklar.  | 1 | 1 | 0  | 100 |
| Bilim felsefesinin konusunu ve problemlerini açıklar.  | 1 | 0 | 0  | 0   |
| Örnek felsefi metinlerinden hareketle 18. yüzyıl -19. yüzyıl filozoflarının felsefi görüşlerini analiz eder.         | 1 | 1 | 0  | 100 |
| Felsefenin anlamını açıklar.   | 1 | 1 | 0  | 100 |
| Sanat felsefesinin konusunu ve problemlerini açıklar.  | 1 | 1 | 0  | 100 |
| Din Kül. ve Ahl. Bil.  |   |   |    |     |
| S  | D | Y | B% |     |
| Din ve İslam   | 1 | 1 | 0  | 100 |
| İslam ve İbadet  | 1 | 0 | 1  | 0   |
| Din ve Hayat   | 1 | 0 | 1  | 0   |
| Dünya ve Ahiret  | 1 | 1 | 0  | 100 |
| Kur'an'da Bazı Kavramlar   | 1 | 1 | 0  | 100 |
| Felsefe (Seçmeli)  |   |   |    |     |
| S  | D | Y | B% |     |
| Örnek felsefi metinlerden hareketle 15. yüzyıl-17. yüzyıl filozoflarının felsefi görüşlerini analiz eder.            | 2 | 0 | 0  | 0   |
| Din felsefesinin konusunu ve sorularını açıklar.   | 1 | 0 | 0  | 0   |
| Felsefi düşüncenin özelliklerini açıklar.  | 1 | 0 | 0  | 0   |
| MS 2. yüzyıl-MS 15. yüzyıl felsefesinin karakteristik özelliklerini açıklar.   | 1 | 0 | 0  | 0   |

| TYT Matematik                           |   |   |    |     |
|---|---|---|----|-----|
| Matematik-1                             |   |   |    |     |
| S                                       | D | Y | B% |     |
| RASYONEL SAYILAR                        | 1 | 0 | 0  | 0   |
| Rasyonel Sayılar                        | 1 | 0 | 0  | 0   |
| Üslü İfadeler                           | 1 | 1 | 0  | 100 |
| Kökü İfadeler                           | 1 | 1 | 0  | 100 |
| Mutlak Değerli Denklemler               | 1 | 0 | 1  | 0   |
| Aralık Kavramı ve Basit Eşitsizlikler   | 1 | 1 | 0  | 100 |
| Tek ve Çift Sayılar                     | 1 | 0 | 0  | 0   |
| Çok Bilinmeyenli Denklemler             | 1 | 0 | 0  | 0   |
| Asal Sayılar ve Aralarında Asal Sayılar | 1 | 0 | 1  | 0   |
| Küme Kavramı ve Kümelerde İşlemler      | 1 | 0 | 0  | 0   |
| Önemler ve Bileşik Önemler              | 1 | 0 | 0  | 0   |
| Fonksiyon Grafikleri                    | 1 | 0 | 0  | 0   |
| Faktöriyel Kavramı                      | 1 | 0 | 0  | 0   |
| Bölünebilme Kuralları                   | 1 | 0 | 0  | 0   |
| Dört İşlem Yeteneği                     | 1 | 0 | 0  | 0   |
| VERİ                                    | 1 | 0 | 0  | 0   |
| Sayı Problemleri                        | 3 | 0 | 0  | 0   |
| Kesir Problemleri                       | 2 | 1 | 0  | 50  |
| Yüzde, Kar-Zarar Problemleri            | 2 | 0 | 0  | 0   |
| Hareket Problemleri                     | 1 | 0 | 0  | 0   |
| Rutin Olmayan Problemler                | 2 | 1 | 0  | 50  |
| Grafik Problemleri                      | 1 | 0 | 0  | 0   |
| Yaş Problemleri                         | 1 | 0 | 0  | 0   |
| Sayma Yöntemleri                        | 1 | 0 | 0  | 0   |
| Basit Olayların Olasılıkları            | 1 | 0 | 0  | 0   |
| Geometri                                |   |   |    |     |
| S                                       | D | Y | B% |     |
| Geometrik Kavramlar ve Doğru Açılar     | 1 | 1 | 0  | 100 |
| Üçgende Açılar                          | 1 | 0 | 1  | 0   |
| Dik Üçgen ve Pisagor Teoremi            | 1 | 0 | 0  | 0   |
| Çokgenler                               | 1 | 1 | 0  | 100 |
| Yamuk                                   | 1 | 0 | 0  | 0   |
| Kare                                    | 1 | 0 | 0  | 0   |
| Üçgende Alan                            | 1 | 0 | 0  | 0   |
| Üçgenlerin Benzerliği                   | 1 | 0 | 0  | 0   |
| Prizmalar                               | 2 | 0 | 0  | 0   |

| TYT Fen   |   |   |    |   |
|---|---|---|----|---|
| Fizik   |   |   |    |   |
| S   | D | Y | B% |   |
| Fiziksel Niceliklerin Sınıflandırılması             | 1 | 0 | 0  | 0 |
| Adezyon, Kohezyon, Yüzey Gerilimi ve Kılcallık      | 1 | 0 | 1  | 0 |
| Elektrik Devreleri                                  | 1 | 0 | 0  | 0 |
| İvme  | 1 | 0 | 0  | 0 |
| Işık Şiddeti, Işık Akısı ve Aydınlanma              | 1 | 0 | 0  | 0 |
| Dalgalarla İlgili Temel Kavramlar                   | 1 | 0 | 0  | 0 |
| Katı, Sıvı, Gaz Basıncı                             | 1 | 0 | 0  | 0 |
| Kimya   |   |   |    |   |
| S   | D | Y | B% |   |
| Kimya Disiplinleri ve Kimyacıların Çalışma Alanları | 1 | 0 | 0  | 0 |
| Atomun Yapısı                                       | 1 | 0 | 0  | 0 |
| Güçlü Etkileşimler / İyonik Bağ                     | 1 | 0 | 0  | 0 |
| Güçlü Etkileşimler / Kovalent Bağ                   | 1 | 0 | 0  | 0 |
| Hâl Değişimi  | 1 | 0 | 0  | 0 |

| SINAV SONUÇ BELGESİ                                 |           |            |           |        |       |        | BİLGİ SARMAL TG TYT 1        |       |  |  |  |  |  |  |  |
|---|-----------|------------|-----------|--------|-------|--------|------------------------------|-------|--|--|--|--|--|--|--|
| ANTALYA / KEMER/ANTALYA / ÜNAL AYSAL ANADOLU LİSESİ |           |            |           |        |       |        | DERSLERE GÖRE BAŞARI ANALİZİ |       |  |  |  |  |  |  |  |
| Öğrenci   |           |            |           | Numara |       | Sınıf  |                              |       |  |  |  |  |  |  |  |
| ALİ GALİP KAVACIK                                   |           |            |           | 811    |       | 12A    |                              |       |  |  |  |  |  |  |  |
| Puan Türü   | Puan      | Genel Ort. | Dereceler |        |       |        |                              | Genel |  |  |  |  |  |  |  |
|   |           |            | Snf       | Kurum  | İlçe  | İl     | Genel                        |       |  |  |  |  |  |  |  |
| TYT   | ▼ 188,565 | 259,480    | 25        | 170    | 289   | 9910   | 312010                       |       |  |  |  |  |  |  |  |
| Puanı Hesaplanan:                                   |           |            | 184       | 303    | 10581 | 346292 |                              |       |  |  |  |  |  |  |  |
| Katılımlar:   |           |            | 27        | 188    | 308   | 10680  | 353535                       |       |  |  |  |  |  |  |  |

| Ders                   | Soru       | Doğru     | Yanlış    | Net          | Başarı %  | Sınıf Ort.    | Kurum Ort.    | Genel Ort.    |
|------------------------|------------|-----------|-----------|--------------|-----------|---------------|---------------|---------------|
| Türkçe                 | 40         | 17        | 14        | 13,50        | 34        | ▼20,66        | ▼21,05        | ▼20,73        |
| Tarih-1                | 5          | 2         | 1         | 1,75         | 35        | ▼1,82         | ▲1,59         | ▲1,73         |
| Coğrafya-1             | 5          | 1         | 1         | 0,75         | 15        | ▼1,70         | ▼1,32         | ▼1,44         |
| Felsefe                | 5          | 0         | 0         | 0,00         | 0         | ▼1,58         | ▼1,49         | ▼1,85         |
| Din Kült. ve Ahl. Bil. | 5          | 0         | 0         | 0,00         | 0         | ▼3,86         | ▼3,74         | ▼3,56         |
| Felsefe (Seçmeli)      | 5          | 0         | 0         | 0,00         | 0         | ◆0,00         | ▼0,03         | ▼0,01         |
| TYT Sosyal             | 20         | 3         | 2         | 2,50         | 13        | ▼8,97         | ▼8,17         | ▼8,60         |
| <b>Toplam:</b>         | <b>120</b> | <b>20</b> | <b>16</b> | <b>16,00</b> | <b>13</b> | <b>▼31,93</b> | <b>▼36,19</b> | <b>▼40,73</b> |

| Soru No        | 1 | 2 | 3 | 4 | 5 | 6 | 7 | 8 | 9 | 10 | 11 | 12 | 13 | 14 | 15 | 16 | 17 | 18 | 19 | 20 |   |   |   |   |   |   |   |   |   |   |   |   |   |   |   |   |   |   |   |
|----------------|---|---|---|---|---|---|---|---|---|----|----|----|----|----|----|----|----|----|----|----|---|---|---|---|---|---|---|---|---|---|---|---|---|---|---|---|---|---|---|
| TYT Türkçe     | b | E | C | e | c | b | e | c | d | C  | e  | D  | E  | A  | C  | B  | E  | D  | C  | B  | c | a | D | c | d | c | c |   |   |   |   |   |   |   |   |   |   |   |   |
| Cevap Anahtarı | A | A | B | E | E | C | D | C | B | A  | D  | A  | B  | A  | C  | C  | C  | D  | E  | A  | C | B | E | D | C | B | E | C | C | D | B | A | E | A | B | C | A | A | B |
| TYT Sosyal     | Ä | D | d | e |   |   |   |   |   |    |    |    |    |    |    |    |    |    |    |    |   |   |   |   |   |   |   |   |   |   |   |   |   |   |   |   |   |   |   |
| Cevap Anahtarı | A | A | D | B | C | E | D | A | D | A  | C  | B  | A  | C  | C  | A  | C  | C  | A  | D  | A | C | B | D | A | E | B | E | E |   |   |   |   |   |   |   |   |   |   |

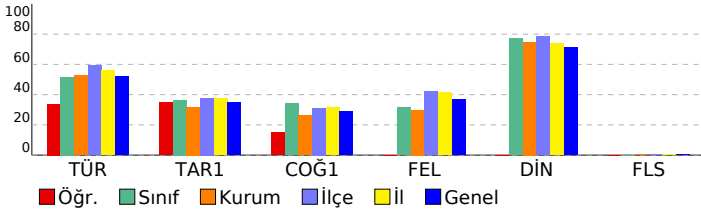

| TYT Türkçe   | S  | D | Y | B%  |
|--|----|---|---|-----|
| <b>Türkçe</b>  |    |   |   |     |
| Metne Sözcük Yerleştirme   | 1  | 0 | 1 | 0   |
| Sözcükte Anlam   | 3  | 2 | 0 | 67  |
| Cümleli Yorumlama ve Açıklama  | 2  | 1 | 1 | 50  |
| Parçadaki Cümlelerin İçerik ve Özellikleri   | 1  | 1 | 0 | 100 |
| Ekler ve Ek Çeşitleri  | 1  | 0 | 0 | 0   |
| Ad Soylu Sözcükler - Karma   | 1  | 0 | 0 | 0   |
| Ses Bilgisi - Karma  | 1  | 0 | 0 | 0   |
| Noktalama İşaretleri - Karma   | 2  | 0 | 2 | 0   |
| Bitişik ve Ayrı Yazılan Kelimeler  | 1  | 0 | 1 | 0   |
| Yazım Kuralları - Karma  | 1  | 0 | 1 | 0   |
| Cümlelerin Öğeleri - Karma   | 1  | 0 | 1 | 0   |
| Paragrafta Ana Düşünce (Ana Fikir)   | 11 | 7 | 2 | 64  |
| Paragrafa Özgü Soru Kökü   | 8  | 4 | 3 | 50  |
| Paragrafta Anlatım Akışını Bozan Cümle   | 1  | 0 | 1 | 0   |
| Paragrafa Cümle Yerleştirme  | 2  | 1 | 1 | 50  |
| ANLATIM TEKNİKLERİ VE DÜŞÜNCEYİ GELİŞTİRME YOLLARI   | 1  | 1 | 0 | 100 |
| Paragrafta Boş Bırakılan Yerleri Tamamlama   | 4  | 3 | 1 | 75  |
| Paragrafa Yardımcı Düşünceler  | 2  | 1 | 0 | 50  |
| Cümlelerden Paragraf Oluşturma   | 1  | 0 | 1 | 0   |
| Paragrafın Karşılık Olduğu Soruyu Belirleme  | 1  | 0 | 1 | 0   |
| Bir Paragrafın Bağlı Çoklu Sorular   | 6  | 0 | 1 | 0   |
| Paragrafın Konusu  | 1  | 0 | 0 | 0   |
| <b>TYT Sosyal</b>  |    |   |   |     |
| <b>Tarih-1</b>   |    |   |   |     |
| İlk ve Orta Çağlarda İÇ Asya'daki Türk siyasi teşekküllerinin güç ve yönetim yapısını açıklar.                       | 1  | 1 | 0 | 100 |
| Türklerin Anadolu'ya yerleşmeye başlaması ile Türkiye Selçuklu Devleti'nin yıkılışı arasındaki süreçte meydana gelen | 1  | 1 | 0 | 100 |
| Tanzimat Fermanı, Islahat Fermanı ve Kanun-ı Esasi'nin içeriklerini küresel ve yerel siyasi şartlar bağlamında değer | 1  | 0 | 0 | 0   |
| Siyasi alanda meydana gelen gelişmeleri kavrar.  | 1  | 0 | 0 | 0   |
| Düzenli ordunun kurulmasından Mudanya Ateşkes Antlaşması'na kadar meydana gelen gelişmeleri Türkiye'nin bağ          | 1  | 0 | 1 | 0   |
| <b>Coğrafya-1</b>  |    |   |   |     |
| Türkiye'de İklim   | 1  | 1 | 0 | 100 |
| Dış Kuvvetler  | 1  | 0 | 0 | 0   |
| Dünyada Nüfusun Dağılışı   | 1  | 0 | 1 | 0   |
| Bölge ve Bölge Türleri   | 1  | 0 | 0 | 0   |
| Afetlerin Genel Özellikleri  | 1  | 0 | 0 | 0   |
| <b>Felsefe</b>   |    |   |   |     |
| Düşünme ve akıl yürütmeye ilişkin kavramları açıklar.  | 1  | 0 | 0 | 0   |
| Bilim felsefesinin konusunu ve problemlerini açıklar.  | 1  | 0 | 0 | 0   |
| Örnek felsefi metinlerinden hareketle 18. yüzyıl -19. yüzyıl filozoflarının felsefi görüşlerini analiz eder.         | 1  | 0 | 0 | 0   |
| Felsefenin anlamını açıklar.   | 1  | 0 | 0 | 0   |
| Sanat felsefesinin konusunu ve problemlerini açıklar.  | 1  | 0 | 0 | 0   |
| <b>Din Kült. ve Ahl. Bil.</b>  |    |   |   |     |
| Din ve İslam   | 1  | 0 | 0 | 0   |
| İslam ve İbadet  | 1  | 0 | 0 | 0   |
| Din ve Hayat   | 1  | 0 | 0 | 0   |
| Dünya ve Ahiret  | 1  | 0 | 0 | 0   |
| Kur'an'da Bazı Kavramlar   | 1  | 0 | 0 | 0   |
| <b>Felsefe (Seçmeli)</b>   |    |   |   |     |
| Örnek felsefi metinlerden hareketle 15. yüzyıl-17. yüzyıl filozoflarının felsefi görüşlerini analiz eder.            | 2  | 0 | 0 | 0   |
| Din felsefesinin konusunu ve sorularını açıklar.   | 1  | 0 | 0 | 0   |
| Felsefi düşüncenin özelliklerini açıklar.  | 1  | 0 | 0 | 0   |
| MS 2. yüzyıl-MS 15. yüzyıl felsefesinin karakteristik özelliklerini açıklar.   | 1  | 0 | 0 | 0   |

| SINAV SONUÇ BELGESİ                                 |           |            |           |        |       |        |        |
|---|-----------|------------|-----------|--------|-------|--------|--------|
| ANTALYA / KEMER/ANTALYA / ÜNAL AYSAL ANADOLU LİSESİ |           |            |           |        |       |        |        |
| Öğrenci   |           |            |           | Numara |       | Sınıf  |        |
| BERSİS KRAL   |           |            |           | 976    |       | 12A    |        |
| Puan Türü   | Puan      | Genel Ort. | Dereceler |        |       |        |        |
|   |           |            | Snf       | Kurum  | İlçe  | İl     | Genel  |
| TYT   | ▲ 265,210 | 259,480    | 8         | 71     | 187   | 5326   | 154800 |
| Puanı Hesaplanan:                                   |           |            | 184       | 303    | 10581 | 346292 |        |
| Katılımlar:   |           |            | 27        | 188    | 308   | 10680  | 353535 |

| Ders                  | Soru       | Doğru     | Yanlış    | Net          | Başarı %  | Sınıf Ort.     | Kurum Ort.     | Genel Ort.     |
|-----------------------|------------|-----------|-----------|--------------|-----------|----------------|----------------|----------------|
| Türkçe                | 40         | 25        | 10        | 22,50        | 56        | ▲20,66         | ▲21,05         | ▲20,73         |
| Tarih-1               | 5          | 5         | 0         | 5,00         | 100       | ▲ 1,82         | ▲ 1,59         | ▲ 1,73         |
| Coğrafya-1            | 5          | 4         | 0         | 4,00         | 80        | ▲ 1,70         | ▲ 1,32         | ▲ 1,44         |
| Felsefe               | 5          | 4         | 0         | 4,00         | 80        | ▲ 1,58         | ▲ 1,49         | ▲ 1,85         |
| Din Kül. ve Ahl. Bil. | 5          | 5         | 0         | 5,00         | 100       | ▲ 3,86         | ▲ 3,74         | ▲ 3,56         |
| Felsefe (Seçmeli)     | 5          | 0         | 0         | 0,00         | 0         | ◆ 0,00         | ▼ 0,03         | ▼ 0,01         |
| TYT Sosyal            | 20         | 18        | 0         | 18,00        | 90        | ▲ 8,97         | ▲ 8,17         | ▲ 8,60         |
| Fizik                 | 7          | 1         | 1         | 0,75         | 11        | ▲ -0,03        | ▲ 0,72         | ▼ 1,25         |
| Kimya                 | 7          | 0         | 2         | -0,50        | -7        | ▼ -0,09        | ▼ 0,75         | ▼ 1,15         |
| Biyoloji              | 6          | 1         | 0         | 1,00         | 17        | ▲ 0,29         | ▼ 1,17         | ▼ 1,10         |
| TYT Fen               | 20         | 2         | 3         | 1,25         | 6         | ▲ 0,17         | ▼ 2,63         | ▼ 3,50         |
| <b>Toplam:</b>        | <b>120</b> | <b>45</b> | <b>13</b> | <b>41,75</b> | <b>35</b> | <b>▲ 31,93</b> | <b>▲ 36,19</b> | <b>▲ 40,73</b> |

|                |   |
|----------------|---|
| Soru No        | 1234567890123456789012345678901234567890      |
| TYT Türkçe     | AB ECeCb eDb d CCcDbAeBdBECbDBAAEeCA e        |
| Cevap Anahtarı | A ABEECDcCBADDABACCcCDEACBEDCBECcCDBAAEABCAAB |
| TYT Sosyal     | ADBCED DCABA CADACBD                          |
| Cevap Anahtarı | A ADBCEDADcABACCADACBDABEE                    |
| TYT Fen        | e Ed e B                                      |
| Cevap Anahtarı | A CCDECDEBEDECCADEBCAE                        |

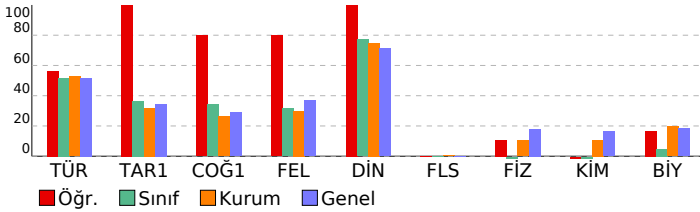

## BİLGİ SARMAL TG TYT 1

| DERSLERE GÖRE BAŞARI ANALİZİ                       |    |   |   |     |
|--|----|---|---|-----|
| TYT Türkçe   |    |   |   |     |
| Türkçe   | S  | D | Y | B%  |
| Metne Sözcük Yerleştirme                           | 1  | 1 | 0 | 100 |
| Sözcükte Anlam                                     | 3  | 2 | 0 | 67  |
| Cümleli Yorumlama ve Açıklama                      | 2  | 1 | 1 | 50  |
| Parçadaki Cümlelerin İçerik ve Özellikleri         | 1  | 1 | 0 | 100 |
| Ekler ve Ek Çeşitleri                              | 1  | 1 | 0 | 100 |
| Ad Soylu Sözcükler - Karma                         | 1  | 0 | 0 | 0   |
| Ses Bilgisi - Karma                                | 1  | 0 | 1 | 0   |
| Noktalama İşaretleri - Karma                       | 2  | 1 | 1 | 50  |
| Bitişik ve Ayrı Yazılan Kelimeler                  | 1  | 0 | 0 | 0   |
| Yazım Kuralları - Karma                            | 1  | 0 | 1 | 0   |
| Cümlelerin Öğeleri - Karma                         | 1  | 0 | 0 | 0   |
| Paragrafta Ana Düşünce (Ana Fikir)                 | 11 | 9 | 2 | 82  |
| Paragrafa Özgü Soru Kökü                           | 8  | 6 | 2 | 75  |
| Paragrafta Anlatım Akışını Bozan Cümle             | 1  | 1 | 0 | 100 |
| Paragrafa Cümle Yerleştirme                        | 2  | 1 | 1 | 50  |
| ANLATIM TEKNİKLERİ VE DÜŞÜNCEYİ GELİŞTİRME YOLLARI | 1  | 0 | 1 | 0   |
| Paragrafta Boş Bırakılan Yerleri Tamamlama         | 4  | 3 | 1 | 75  |
| Paragrafa Yardımcı Düşünceler                      | 2  | 1 | 0 | 50  |
| Cümlelerden Paragraf Oluşturma                     | 1  | 1 | 0 | 100 |
| Paragrafın Karşılık Olduğu Soruyu Belirleme        | 1  | 1 | 0 | 100 |
| Bir Paragrafa Bağlı Çoklu Sorular                  | 6  | 3 | 2 | 50  |
| Paragrafın Konusu                                  | 1  | 1 | 0 | 100 |

| TYT Sosyal   |   |   |   |     |
|--|---|---|---|-----|
| Tarih-1  | S | D | Y | B%  |
| İlk ve Orta Çağlarda İç Asya'daki Türk siyasi teşekküllerinin güç ve yönetim yapısını açıklar.                       | 1 | 1 | 0 | 100 |
| Türklerin Anadolu'ya yerleşmeye başlaması ile Türkiye Selçuklu Devleti'nin yıkılışı arasındaki süreçte meydana gelen | 1 | 1 | 0 | 100 |
| Tanzimat Fermanı, Islahat Fermanı ve Kanun-ı Esasi'nin içeriklerini küresel ve yerel siyasi şartlar bağlamında değer | 1 | 1 | 0 | 100 |
| Siyasi alanda meydana gelen gelişmeleri kavrar.  | 1 | 1 | 0 | 100 |
| Düzenli ordunun kurulmasından Mudanya Ateşkes Antlaşması'na kadar meydana gelen gelişmeleri Türkiye'nin bağ          | 1 | 1 | 0 | 100 |
| Coğrafya-1   |   |   |   |     |
| Türkiye'de İklim   | S | D | Y | B%  |
| Türkiye'de İklim   | 1 | 1 | 0 | 100 |
| Dış Kuvvetler  | 1 | 0 | 0 | 0   |
| Dünyada Nüfusun Dağılışı   | 1 | 1 | 0 | 100 |
| Bölge ve Bölge Türleri   | 1 | 1 | 0 | 100 |
| Afetlerin Genel Özellikleri  | 1 | 1 | 0 | 100 |
| Felsefe  |   |   |   |     |
| Düşünme ve akıl yürütmeye ilişkin kavramları açıklar.  | S | D | Y | B%  |
| Düşünme ve akıl yürütmeye ilişkin kavramları açıklar.  | 1 | 1 | 0 | 100 |
| Bilim felsefesinin konusunu ve problemlerini açıklar.  | 1 | 1 | 0 | 100 |
| Örnek felsefi metinlerinden hareketle 18. yüzyıl -19. yüzyıl filozoflarının felsefi görüşlerini analiz eder.         | 1 | 0 | 0 | 0   |
| Felsefenin anlamını açıklar.   | 1 | 1 | 0 | 100 |
| Sanat felsefesinin konusunu ve problemlerini açıklar.  | 1 | 1 | 0 | 100 |
| Din Kül. ve Ahl. Bil.  |   |   |   |     |
| Din ve İslam   | S | D | Y | B%  |
| Din ve İslam   | 1 | 1 | 0 | 100 |
| İslam ve İbadet  | 1 | 1 | 0 | 100 |
| Din ve Hayat   | 1 | 1 | 0 | 100 |
| Dünya ve Ahiret  | 1 | 1 | 0 | 100 |
| Kur'an'da Bazı Kavramlar   | 1 | 1 | 0 | 100 |
| Felsefe (Seçmeli)  |   |   |   |     |
| Örnek felsefi metinlerden hareketle 15. yüzyıl-17. yüzyıl filozoflarının felsefi görüşlerini analiz eder.            | S | D | Y | B%  |
| Örnek felsefi metinlerden hareketle 15. yüzyıl-17. yüzyıl filozoflarının felsefi görüşlerini analiz eder.            | 2 | 0 | 0 | 0   |
| Din felsefesinin konusunu ve sorularını açıklar.   | 1 | 0 | 0 | 0   |
| Felsefi düşüncenin özelliklerini açıklar.  | 1 | 0 | 0 | 0   |
| MS 2. yüzyıl-MS 15. yüzyıl felsefesinin karakteristik özelliklerini açıklar.   | 1 | 0 | 0 | 0   |

| TYT Fen   |   |   |   |     |
|---|---|---|---|-----|
| Fizik   | S | D | Y | B%  |
| Fiziksel Niceliklerin Sınıflandırılması                   | 1 | 0 | 0 | 0   |
| Adezyon, Kohezyon, Yüzey Gerilimi ve Kılcalık             | 1 | 0 | 1 | 0   |
| Elektrik Devreleri  | 1 | 0 | 0 | 0   |
| İvme  | 1 | 0 | 0 | 0   |
| Işık Şiddeti, Işık Akısı ve Aydınlanma                    | 1 | 0 | 0 | 0   |
| Dalgalarla İlgili Temel Kavramlar                         | 1 | 0 | 0 | 0   |
| Katı, Sıvı, Gaz Basıncı                                   | 1 | 1 | 0 | 100 |
| Kimya   |   |   |   |     |
| Kimya Disiplinleri ve Kimyacıların Çalışma Alanları       | S | D | Y | B%  |
| Kimya Disiplinleri ve Kimyacıların Çalışma Alanları       | 1 | 0 | 1 | 0   |
| Atomun Yapısı   | 1 | 0 | 0 | 0   |
| Güçlü Etkileşimler / İyonik Bağ                           | 1 | 0 | 0 | 0   |
| Güçlü Etkileşimler / Kovalent Bağ                         | 1 | 0 | 0 | 0   |
| Hâl Değişimi  | 1 | 0 | 0 | 0   |
| Kimyasal Hesaplamalar / Miktar İçeren Problemler          | 1 | 0 | 0 | 0   |
| Kimyasal Hesaplamalar / Sınırlayıcı Bileşen Hesaplamaları | 1 | 0 | 0 | 0   |
| Ayırma ve Safaştırma Teknikleri                           | 1 | 0 | 1 | 0   |
| Asit ve Bazların Metallerle Tepkimeleri                   | 1 | 0 | 0 | 0   |
| Biyoloji  |   |   |   |     |
| Lipitler  | S | D | Y | B%  |
| Lipitler  | 1 | 0 | 0 | 0   |
| Plastit   | 1 | 0 | 0 | 0   |
| Hayvanlar   | 1 | 1 | 0 | 100 |
| Mitoz   | 1 | 0 | 0 | 0   |
| Cinsiyete Bağlı Kalıtım                                   | 1 | 0 | 0 | 0   |
| Güncel Çevre Sorunları                                    | 1 | 0 | 0 | 0   |



| SINAV SONUÇ BELGESİ                                 |           |            |           |        |       |        |        |
|---|-----------|------------|-----------|--------|-------|--------|--------|
| ANTALYA / KEMER/ANTALYA / ÜNAL AYSAL ANADOLU LİSESİ |           |            |           |        |       |        |        |
| Öğrenci   |           |            |           | Numara |       | Sınıf  |        |
| BETÜL CANBAZ  |           |            |           | 940    |       | 12A    |        |
| Puan Türü   | Puan      | Genel Ort. | Dereceler |        |       |        |        |
|   |           |            | Snf       | Kurum  | İlçe  | İl     | Genel  |
| TYT   | ▲ 265,293 | 259,480    | 7         | 70     | 186   | 5321   | 154624 |
| Puanı Hesaplanan:                                   |           |            | 184       | 303    | 10581 | 346292 |        |
| Katılımlar:   |           |            | 27        | 188    | 308   | 10680  | 353535 |

| Ders                  | Soru       | Doğru     | Yanlış    | Net          | Başarı %  | Sınıf Ort.     | Kurum Ort.     | Genel Ort.     |
|-----------------------|------------|-----------|-----------|--------------|-----------|----------------|----------------|----------------|
| Türkçe                | 40         | 34        | 3         | 33,25        | 83        | ▲ 20,66        | ▲ 21,05        | ▲ 20,73        |
| Tarih-1               | 5          | 0         | 4         | -1,00        | -20       | ▼ 1,82         | ▼ 1,59         | ▼ 1,73         |
| Coğrafya-1            | 5          | 2         | 1         | 1,75         | 35        | ▲ 1,70         | ▲ 1,32         | ▲ 1,44         |
| Felsefe               | 5          | 4         | 1         | 3,75         | 75        | ▲ 1,58         | ▲ 1,49         | ▲ 1,85         |
| Din Kül. ve Ahl. Bil. | 5          | 4         | 1         | 3,75         | 75        | ▼ 3,86         | ▲ 3,74         | ▲ 3,56         |
| Felsefe (Seçmeli)     | 5          | 0         | 0         | 0,00         | 0         | ◆ 0,00         | ▼ 0,03         | ▼ 0,01         |
| TYT Sosyal            | 20         | 10        | 7         | 8,25         | 41        | ▼ 8,97         | ▲ 8,17         | ▼ 8,60         |
| Matematik-1           | 30         | 1         | 3         | 0,25         | 1         | ▼ 1,91         | ▼ 3,95         | ▼ 6,97         |
| Geometri              | 10         | 0         | 0         | 0,00         | 0         | ▼ 0,22         | ▼ 0,39         | ▼ 0,93         |
| TYT Matematik         | 40         | 1         | 3         | 0,25         | 1         | ▼ 2,13         | ▼ 4,34         | ▼ 7,90         |
| Fizik                 | 7          | 0         | 0         | 0,00         | 0         | ▲ -0,03        | ▼ 0,72         | ▼ 1,25         |
| Kimya                 | 7          | 0         | 1         | -0,25        | -4        | ▼ -0,09        | ▼ 0,75         | ▼ 1,15         |
| Biyoloji              | 6          | 1         | 1         | 0,75         | 13        | ▲ 0,29         | ▼ 1,17         | ▼ 1,10         |
| TYT Fen               | 20         | 1         | 2         | 0,50         | 3         | ▲ 0,17         | ▼ 2,63         | ▼ 3,50         |
| <b>Toplam:</b>        | <b>120</b> | <b>46</b> | <b>15</b> | <b>42,25</b> | <b>35</b> | <b>▲ 31,93</b> | <b>▲ 36,19</b> | <b>▲ 40,73</b> |

|                |  |  |  |  |  |  |  |  |
|----------------|--|--|--|--|--|--|--|--|
| Soru No        | 1234567890123456789012345678901234567890 |  |  |  |  |  |  |  |
| TYT Türkçe     | EEcCBBADABACCC DEAbBED BEC DBAEABCAeAD   |  |  |  |  |  |  |  |
| Cevap Anahtarı | B  | EEcCBBADABACCCDEACBEDCBECCDBAEABCAABAD |  |  |  |  |  |  |
| TYT Sosyal     | bacaDdA CCAeCDBdD                        |  |  |  |  |  |  |  |
| Cevap Anahtarı | B  | BCEADDCADACCAABCBDADBEEEA              |  |  |  |  |  |  |
| TYT Matematik  | B b db                                   |  |  |  |  |  |  |  |
| Cevap Anahtarı | B  | BBEDBDBDCDAAABCCDABBACBACCDBBECAEABEB  |  |  |  |  |  |  |
| TYT Fen        | d aC                                     |  |  |  |  |  |  |  |
| Cevap Anahtarı | B  | DECDECCECCABEBCAEED                    |  |  |  |  |  |  |

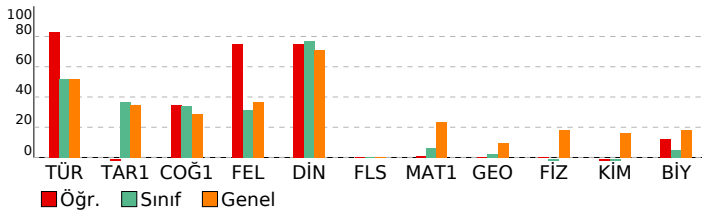

## BİLGİ SARMAL TG TYT 1

| DERSLERE GÖRE BAŞARI ANALİZİ                       |    |   |   |     |
|--|----|---|---|-----|
| TYT Türkçe   |    |   |   |     |
| Türkçe   | S  | D | Y | B%  |
| Metne Sözcük Yerleştirme                           | 1  | 1 | 0 | 100 |
| Sözcükte Anlam                                     | 3  | 3 | 0 | 100 |
| Cümleli Yorumlama ve Açıklama                      | 2  | 1 | 1 | 50  |
| Parçadaki Cümlelerin İçerik ve Özellikleri         | 1  | 1 | 0 | 100 |
| Ekler ve Ek Çeşitleri                              | 1  | 1 | 0 | 100 |
| Ad Soylu Sözcükler - Karma                         | 1  | 1 | 0 | 100 |
| Ses Bilgisi - Karma                                | 1  | 1 | 0 | 100 |
| Noktalamla İşaretleme - Karma                      | 2  | 2 | 0 | 100 |
| Bitişik ve Ayrı Yazılan Kelimeler                  | 1  | 1 | 0 | 100 |
| Yazım Kuralları - Karma                            | 1  | 1 | 0 | 100 |
| Cümlelerin Ögeleri - Karma                         | 1  | 1 | 0 | 100 |
| Paragrafta Ana Düşünce (Ana Fikir)                 | 11 | 9 | 1 | 82  |
| Paragrafa Özgü Soru Kökü                           | 8  | 7 | 0 | 88  |
| Paragrafta Anlatım Akışını Bozan Cümle             | 1  | 0 | 0 | 0   |
| Paragrafa Cümle Yerleştirme                        | 2  | 1 | 0 | 50  |
| ANLATIM TEKNİKLERİ VE DÜŞÜNCEYİ GELİŞTİRME YOLLARI | 1  | 1 | 0 | 100 |
| Paragrafta Boş Bırakılan Yerleri Tamamlama         | 4  | 3 | 1 | 75  |
| Paragrafa Yardımcı Düşünceler                      | 2  | 2 | 0 | 100 |
| Cümlelerden Paragraf Oluşturma                     | 1  | 1 | 0 | 100 |
| Paragrafın Karşılık Olduğu Soruyu Belirleme        | 1  | 1 | 0 | 100 |
| Bir Paragrafa Bağlı Çoklu Sorular                  | 6  | 5 | 1 | 83  |
| Paragrafın Konusu                                  | 1  | 1 | 0 | 100 |

| TYT Sosyal   |   |   |    |     |
|--|---|---|----|-----|
| Tarih-1  | S | D | Y  | B%  |
| İlk ve Orta Çağlarda İç Asya'daki Türk siyasi teşekküllerinin güç ve yönetim yapısını açıklar.                       | 1 | 0 | 1  | 0   |
| Türklerin Anadolu'ya yerleşmeye başlaması ile Türkiye Selçuklu Devleti'nin yıkılışı arasındaki süreçte meydana gelen | 1 | 0 | 1  | 0   |
| Tanzimat Fermanı, Islahat Fermanı ve Kanun-ı Esasi'nin içeriklerini küresel ve yerel siyasi şartlar bağlamında değer | 1 | 0 | 0  | 0   |
| Siyasi alanda meydana gelen gelişmeleri kavrar.  | 1 | 0 | 1  | 0   |
| Düzenli ordunun kurulmasından Mudanya Ateşkes Antlaşması'na kadar meydana gelen gelişmeleri Türkiye'nin baş          | 1 | 0 | 1  | 0   |
| Coğrafya-1   |   |   |    |     |
| S  | D | Y | B% |     |
| Türkiye'de İklim   | 1 | 0 | 0  | 0   |
| Dış Kuvvetler  | 1 | 0 | 0  | 0   |
| Dünyada Nüfusun Dağılışı   | 1 | 1 | 0  | 100 |
| Bölge ve Bölge Türleri   | 1 | 0 | 1  | 0   |
| Afetlerin Genel Özellikleri  | 1 | 1 | 0  | 100 |
| Felsefe  |   |   |    |     |
| S  | D | Y | B% |     |
| Düşünme ve akıl yürütmeye ilişkin kavramları açıklar.  | 1 | 0 | 1  | 0   |
| Bilim felsefesinin konusunu ve problemlerini açıklar.  | 1 | 1 | 0  | 100 |
| Örnek felsefi metinlerinden hareketle 18. yüzyıl -19. yüzyıl filozoflarının felsefi görüşlerini analiz eder.         | 1 | 1 | 0  | 100 |
| Felsefenin anlamını açıklar.   | 1 | 1 | 0  | 100 |
| Sanat felsefesinin konusunu ve problemlerini açıklar.  | 1 | 1 | 0  | 100 |
| Din Kül. ve Ahl. Bil.  |   |   |    |     |
| S  | D | Y | B% |     |
| Din ve İslam   | 1 | 1 | 0  | 100 |
| İslam ve İbadet  | 1 | 0 | 1  | 0   |
| Din ve Hayat   | 1 | 1 | 0  | 100 |
| Dünya ve Ahiret  | 1 | 1 | 0  | 100 |
| Kur'an'da Bazı Kavramlar   | 1 | 1 | 0  | 100 |
| Felsefe (Seçmeli)  |   |   |    |     |
| S  | D | Y | B% |     |
| Örnek felsefi metinlerden hareketle 15. yüzyıl-17. yüzyıl filozoflarının felsefi görüşlerini analiz eder.            | 2 | 0 | 0  | 0   |
| Din felsefesinin konusunu ve sorularını açıklar.   | 1 | 0 | 0  | 0   |
| Felsefi düşüncenin özelliklerini açıklar.  | 1 | 0 | 0  | 0   |
| MS 2. yüzyıl-MS 15. yüzyıl felsefesinin karakteristik özelliklerini açıklar.   | 1 | 0 | 0  | 0   |

| TYT Matematik                           |   |   |    |     |
|---|---|---|----|-----|
| Matematik-1                             | S | D | Y  | B%  |
| RASYONEL SAYILAR                        | 1 | 0 | 0  | 0   |
| Rasyonel Sayılar                        | 1 | 0 | 0  | 0   |
| Üslü İfadeler                           | 1 | 0 | 0  | 0   |
| Kökü İfadeler                           | 1 | 1 | 0  | 100 |
| Mutlak Değerli Denklemler               | 1 | 0 | 0  | 0   |
| Aralık Kavramı ve Basit Eşitsizlikler   | 1 | 0 | 0  | 0   |
| Tek ve Çift Sayılar                     | 1 | 0 | 0  | 0   |
| Çok Bilinmeyenli Denklemler             | 1 | 0 | 0  | 0   |
| Asal Sayılar ve Aralarında Asal Sayılar | 1 | 0 | 0  | 0   |
| Küme Kavramı ve Kümelerde İşlemler      | 1 | 0 | 0  | 0   |
| Önemler ve Bileşik Önemler              | 1 | 0 | 1  | 0   |
| Fonksiyon Grafikleri                    | 1 | 0 | 0  | 0   |
| Faktöriyel Kavramı                      | 1 | 0 | 1  | 0   |
| Bölünebilme Kuralları                   | 1 | 0 | 1  | 0   |
| Dört İşlem Yeteneği                     | 1 | 0 | 0  | 0   |
| VERİ                                    | 1 | 0 | 0  | 0   |
| Sayı Problemleri                        | 3 | 0 | 0  | 0   |
| Kesir Problemleri                       | 2 | 0 | 0  | 0   |
| Yüzde, Kar-Zarar Problemleri            | 2 | 0 | 0  | 0   |
| Hareket Problemleri                     | 1 | 0 | 0  | 0   |
| Rutin Olmayan Problemler                | 2 | 0 | 0  | 0   |
| Grafik Problemleri                      | 1 | 0 | 0  | 0   |
| Yaş Problemleri                         | 1 | 0 | 0  | 0   |
| Sayma Yöntemleri                        | 1 | 0 | 0  | 0   |
| Basit Olayların Olasılıkları            | 1 | 0 | 0  | 0   |
| Geometri                                |   |   |    |     |
| S                                       | D | Y | B% |     |
| Geometrik Kavramlar ve Doğru Açılar     | 1 | 0 | 0  | 0   |
| Üçgende Açılar                          | 1 | 0 | 0  | 0   |
| Dik Üçgen ve Pisagor Teoremi            | 1 | 0 | 0  | 0   |
| Çokgenler                               | 1 | 0 | 0  | 0   |
| Yamuk                                   | 1 | 0 | 0  | 0   |
| Kare                                    | 1 | 0 | 0  | 0   |
| Üçgende Alan                            | 1 | 0 | 0  | 0   |
| Üçgenlerin Benzerliği                   | 1 | 0 | 0  | 0   |
| Prizmalar                               | 2 | 0 | 0  | 0   |

| TYT Fen   |   |   |    |    |
|---|---|---|----|----|
| Fizik   | S | D | Y  | B% |
| Fiziksel Niceliklerin Sınıflandırılması             | 1 | 0 | 0  | 0  |
| Adezyon, Kohezyon, Yüzey Gerilimi ve Kılcallık      | 1 | 0 | 0  | 0  |
| Elektrik Devreleri                                  | 1 | 0 | 0  | 0  |
| İvme  | 1 | 0 | 0  | 0  |
| Işık Şiddeti, Işık Akısı ve Aydınlanma              | 1 | 0 | 0  | 0  |
| Dalgalarla İlgili Temel Kavramlar                   | 1 | 0 | 0  | 0  |
| Katı, Sıvı, Gaz Basıncı                             | 1 | 0 | 0  | 0  |
| Kimya   |   |   |    |    |
| S   | D | Y | B% |    |
| Kimya Disiplinleri ve Kimyacıların Çalışma Alanları | 1 | 0 | 1  | 0  |
| Atomun Yapısı                                       | 1 | 0 | 0  | 0  |
| Güçlü Etkileşimler / İyonik Bağ                     | 1 | 0 | 0  | 0  |
| Güçlü Etkileşimler / Kovalent Bağ                   | 1 | 0 | 0  | 0  |
| Hâl Değişimi  | 1 | 0 | 0  | 0  |

# SINAV SONUÇ BELGESİ

ANTALYA / KEMER/ANTALYA / ÜNAL AYSAL ANADOLU LİSESİ

|               |        |       |
|---------------|--------|-------|
| Öğrenci       | Numara | Sınıf |
| BEYZA ÖZDEMİR | 848    | 12A   |

| Puan Türü         | Puan      | Genel Ort. | Dereceler |       |       |        |        |
|-------------------|-----------|------------|-----------|-------|-------|--------|--------|
|                   |           |            | Snf       | Kurum | İlçe  | İl     | Genel  |
| TYT               | ▼ 253,413 | 259,480    | 9         | 86    | 204   | 6179   | 180513 |
| Puanı Hesaplanan: |           |            | 184       | 303   | 10581 | 346292 |        |
| Katılımlar:       |           |            | 27        | 188   | 308   | 10680  | 353535 |

| Ders                  | Soru       | Doğru     | Yanlış    | Net          | Başarı %  | Sınıf Ort.     | Kurum Ort.     | Genel Ort.     |
|-----------------------|------------|-----------|-----------|--------------|-----------|----------------|----------------|----------------|
| Türkçe                | 40         | 28        | 9         | 25,75        | 64        | ▲ 20,66        | ▲ 21,05        | ▲ 20,73        |
| Tarih-1               | 5          | 2         | 2         | 1,50         | 30        | ▼ 1,82         | ▼ 1,59         | ▼ 1,73         |
| Coğrafya-1            | 5          | 2         | 3         | 1,25         | 25        | ▼ 1,70         | ▼ 1,32         | ▼ 1,44         |
| Felsefe               | 5          | 3         | 1         | 2,75         | 55        | ▲ 1,58         | ▲ 1,49         | ▲ 1,85         |
| Din Kül. ve Ahl. Bil. | 5          | 5         | 0         | 5,00         | 100       | ▲ 3,86         | ▲ 3,74         | ▲ 3,56         |
| Felsefe (Seçmeli)     | 5          | 0         | 0         | 0,00         | 0         | ◆ 0,00         | ▼ 0,03         | ▼ 0,01         |
| TYT Sosyal            | 20         | 12        | 6         | 10,50        | 53        | ▲ 8,97         | ▲ 8,17         | ▲ 8,60         |
| Matematik-1           | 30         | 2         | 1         | 1,75         | 6         | ▼ 1,91         | ▼ 3,95         | ▼ 6,97         |
| Geometri              | 10         | 0         | 0         | 0,00         | 0         | ▼ 0,22         | ▼ 0,39         | ▼ 0,93         |
| TYT Matematik         | 40         | 2         | 1         | 1,75         | 4         | ▼ 2,13         | ▼ 4,34         | ▼ 7,90         |
| <b>Toplam:</b>        | <b>120</b> | <b>42</b> | <b>16</b> | <b>38,00</b> | <b>32</b> | <b>▲ 31,93</b> | <b>▲ 36,19</b> | <b>▼ 40,73</b> |

Soru No: 1234567890123456789012345678901234567890

TYT Türkçe: aECDC BAD dAbCCCEAeBEDCBEcBdAEAECAe e

Cevap Anahtarı: B EECDCCBBADABACCCCEACBEDCBECCDBAEABCAABAD

TYT Sosyal: d EcDDBAcB dAABCBDAD

Cevap Anahtarı: B BCEADDCCADACCAABCBDADBEDEEA

TYT Matematik: d B C

Cevap Anahtarı: B BBEDBDDBCDAABCCDABBCACBACCCDBBECAEABEB

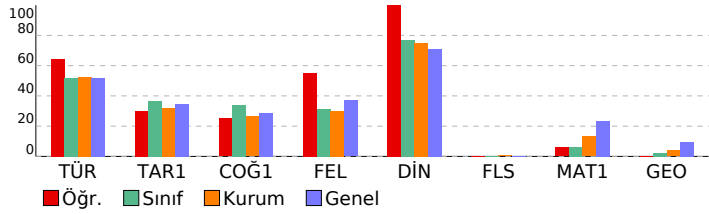

# BİLGİ SARMAL TG TYT 1

## DERSLERE GÖRE BAŞARI ANALİZİ

| TYT Türkçe   |    |    |   |     |
|--|----|----|---|-----|
| Türkçe   | S  | D  | Y | B%  |
| Metne Sözcük Yerleştirme                           | 1  | 1  | 0 | 100 |
| Sözcükte Anlam                                     | 3  | 2  | 1 | 67  |
| Cümleli Yorumlama ve Açıklama                      | 2  | 2  | 0 | 100 |
| Parçadaki Cümlelerin İçerik ve Özellikleri         | 1  | 1  | 0 | 100 |
| Ekler ve Ek Çeşitleri                              | 1  | 0  | 0 | 0   |
| Ad Soylu Sözcükler - Karma                         | 1  | 0  | 0 | 0   |
| Ses Bilgisi - Karma                                | 1  | 0  | 1 | 0   |
| Noktalama İşaretleri - Karma                       | 2  | 1  | 0 | 50  |
| Bitişik ve Ayrı Yazılan Kelimeler                  | 1  | 0  | 1 | 0   |
| Yazım Kuralları - Karma                            | 1  | 1  | 0 | 100 |
| Cümlelerin Öğeleri - Karma                         | 1  | 0  | 1 | 0   |
| Paragrafta Ana Düşünce (Ana Fikir)                 | 11 | 10 | 1 | 91  |
| Paragrafa Özgü Soru Kökü                           | 8  | 7  | 1 | 88  |
| Paragrafta Anlatım Akışını Bozan Cümle             | 1  | 1  | 0 | 100 |
| Paragrafa Cümle Yerleştirme                        | 2  | 1  | 1 | 50  |
| ANLATIM TEKNİKLERİ VE DÜŞÜNCEYİ GELİŞTİRME YOLLARI | 1  | 1  | 0 | 100 |
| Paragrafta Boş Bırakılan Yerleri Tamamlama         | 4  | 3  | 1 | 75  |
| Paragrafa Yardımcı Düşünceler                      | 2  | 2  | 0 | 100 |
| Cümlelerden Paragraf Oluşturma                     | 1  | 0  | 1 | 0   |
| Paragrafın Karşılık Olduğu Soruyu Belirleme        | 1  | 1  | 0 | 100 |
| Bir Paragrafa Bağlı Çoklu Sorular                  | 6  | 4  | 2 | 67  |
| Paragrafın Konusu                                  | 1  | 1  | 0 | 100 |

| TYT Sosyal   |   |   |   |     |
|--|---|---|---|-----|
| Tarih-1  | S | D | Y | B%  |
| İlk ve Orta Çağlarda İç Asya'daki Türk siyasi teşekküllerinin güç ve yönetim yapısını açıklar.                       | 1 | 0 | 1 | 0   |
| Türklerin Anadolu'ya yerleşmeye başlaması ile Türkiye Selçuklu Devleti'nin yıkılışı arasındaki süreçte meydana gelen | 1 | 1 | 0 | 100 |
| Tanzimat Fermanı, Islahat Fermanı ve Kanun-ı Esasi'nin içeriklerini küresel ve yerel siyasi şartlar bağlamında değer | 1 | 1 | 0 | 0   |
| Siyasi alanda meydana gelen gelişmeleri kavrar.  | 1 | 0 | 0 | 0   |
| Düzenli ordunun kurulmasından Mudanya Ateşkes Antlaşması'na kadar meydana gelen gelişmeleri Türkiye'nin bağ          | 1 | 0 | 1 | 00  |

| Coğrafya-1                  |   |   |    |     |
|-----------------------------|---|---|----|-----|
| S                           | D | Y | B% |     |
| Türkiye'de İklim            | 1 | 0 | 1  | 0   |
| Dış Kuvvetler               | 1 | 0 | 1  | 0   |
| Dünyada Nüfusun Dağılışı    | 1 | 1 | 0  | 100 |
| Bölge ve Bölge Türleri      | 1 | 0 | 1  | 0   |
| Afetlerin Genel Özellikleri | 1 | 1 | 0  | 100 |

| Felsefe  |   |   |    |     |
|--|---|---|----|-----|
| S  | D | Y | B% |     |
| Düşünme ve akıl yürütmeye ilişkin kavramları açıklar.  | 1 | 1 | 0  | 100 |
| Bilim felsefesinin konusunu ve problemlerini açıklar.  | 1 | 1 | 0  | 100 |
| Örnek felsefi metinlerinden hareketle 18. yüzyıl -19. yüzyıl filozoflarının felsefi görüşlerini analiz eder. | 1 | 0 | 0  | 0   |
| Felsefenin anlamını açıklar.   | 1 | 0 | 1  | 0   |
| Sanat felsefesinin konusunu ve problemlerini açıklar.  | 1 | 1 | 0  | 100 |

| Din Kül. ve Ahl. Bil.    |   |   |    |     |
|--------------------------|---|---|----|-----|
| S                        | D | Y | B% |     |
| Din ve İslam             | 1 | 1 | 0  | 100 |
| İslam ve İbadet          | 1 | 1 | 0  | 100 |
| Din ve Hayat             | 1 | 1 | 0  | 100 |
| Dünya ve Ahiret          | 1 | 1 | 0  | 100 |
| Kur'an'da Bazı Kavramlar | 1 | 1 | 0  | 100 |

| Felsefe (Seçmeli)   |   |   |    |   |
|---|---|---|----|---|
| S   | D | Y | B% |   |
| Örnek felsefi metinlerden hareketle 15. yüzyıl-17. yüzyıl filozoflarının felsefi görüşlerini analiz eder. | 2 | 0 | 0  | 0 |
| Din felsefesinin konusunu ve sorularını açıklar.  | 1 | 0 | 0  | 0 |
| Felsefi düşüncenin özelliklerini açıklar.   | 1 | 0 | 0  | 0 |
| MS 2. yüzyıl-MS 15. yüzyıl felsefesinin karakteristik özelliklerini açıklar.                              | 1 | 0 | 0  | 0 |

### TYT Matematik

| Matematik-1                             |          |          |          |           |
|---|----------|----------|----------|-----------|
| S                                       | D        | Y        | B%       |           |
| RASYONEL SAYILAR                        | 1        | 0        | 0        | 0         |
| Rasyonel Sayılar                        | 1        | 0        | 0        | 0         |
| Üslü İfadeler                           | 1        | 0        | 0        | 0         |
| Kökü İfadeler                           | 1        | 0        | 0        | 0         |
| Mutlak Değerli Denklemler               | 1        | 0        | 0        | 0         |
| Aralık Kavramı ve Basit Eşitsizlikler   | 1        | 0        | 0        | 0         |
| Tek ve Çift Sayılar                     | 1        | 0        | 0        | 0         |
| Çok Bilinmeyenli Denklemler             | 1        | 0        | 0        | 0         |
| Asal Sayılar ve Aralarında Asal Sayılar | 1        | 0        | 0        | 0         |
| Küme Kavramı ve Kümelerde İşlemler      | 1        | 0        | 0        | 0         |
| Önemler ve Bileşik Önemler              | 1        | 0        | 0        | 0         |
| Fonksiyon Grafikleri                    | 1        | 0        | 0        | 0         |
| Faktöriyel Kavramı                      | 1        | 0        | 1        | 0         |
| Bölünebilme Kuralları                   | 1        | 0        | 0        | 0         |
| Dört İşlem Yeteneği                     | 1        | 0        | 0        | 0         |
| VERİ                                    | 1        | 0        | 0        | 0         |
| Sayı Problemleri                        | 3        | 0        | 0        | 0         |
| Kesir Problemleri                       | 2        | 0        | 0        | 0         |
| Yüzde, Kar-Zarar Problemleri            | 2        | 0        | 0        | 0         |
| Hareket Problemleri                     | 1        | 0        | 0        | 0         |
| Rutin Olmayan Problemler                | 2        | 2        | 0        | 100       |
| Grafik Problemleri                      | 1        | 0        | 0        | 0         |
| Yaş Problemleri                         | 1        | 0        | 0        | 0         |
| Sayma Yöntemleri                        | 1        | 0        | 0        | 0         |
| Basit Olayların Olasılıkları            | 1        | 0        | 0        | 0         |
| <b>Geometri</b>                         | <b>S</b> | <b>D</b> | <b>Y</b> | <b>B%</b> |
| Geometrik Kavramlar ve Doğru Açılar     | 1        | 0        | 0        | 0         |
| Üçgende Açılar                          | 1        | 0        | 0        | 0         |
| Dik Üçgen ve Pisagor Teoremi            | 1        | 0        | 0        | 0         |
| Çokgenler                               | 1        | 0        | 0        | 0         |
| Yamuk                                   | 1        | 0        | 0        | 0         |
| Kare                                    | 1        | 0        | 0        | 0         |
| Üçgende Alan                            | 1        | 0        | 0        | 0         |
| Üçgenlerin Benzerliği                   | 1        | 0        | 0        | 0         |
| Prizmalar                               | 2        | 0        | 0        | 0         |

| SINAV SONUÇ BELGESİ                                 | BİLGİ SARMAL TG TYT 1               |
|---|-------------------------------------|
| ANTALYA / KEMER/ANTALYA / ÜNAL AYSAL ANADOLU LİSESİ | <b>DERSLERE GÖRE BAŞARI ANALİZİ</b> |

|               |        |       |
|---------------|--------|-------|
| Öğrenci       | Numara | Sınıf |
| CEREN YELLİCE | 817    | 12A   |

| Puan Türü         | Puan      | Genel Ort. | Dereceler |       |       |        |        |
|-------------------|-----------|------------|-----------|-------|-------|--------|--------|
|                   |           |            | Snf       | Kurum | İlçe  | İl     | Genel  |
| TYT               | ▲ 291,958 | 259,480    | 2         | 28    | 136   | 3776   | 105830 |
| Puanı Hesaplanan: |           |            | 184       | 303   | 10581 | 346292 |        |
| Katılımlar:       |           |            | 27        | 188   | 308   | 10680  | 353535 |

| Ders                  | Soru | Doğru | Yanlış | Net   | Başarı % | Sınıf Ort. | Kurum Ort. | Genel Ort. |
|-----------------------|------|-------|--------|-------|----------|------------|------------|------------|
| Türkçe                | 40   | 32    | 3      | 31,25 | 78       | ▲ 20,66    | ▲ 21,05    | ▲ 20,73    |
| Tarih-1               | 5    | 2     | 1      | 1,75  | 35       | ▼ 1,82     | ▲ 1,59     | ▲ 1,73     |
| Coğrafya-1            | 5    | 1     | 1      | 0,75  | 15       | ▼ 1,70     | ▼ 1,32     | ▼ 1,44     |
| Felsefe               | 5    | 4     | 1      | 3,75  | 75       | ▲ 1,58     | ▲ 1,49     | ▲ 1,85     |
| Din Kül. ve Ahl. Bil. | 5    | 5     | 0      | 5,00  | 100      | ▲ 3,86     | ▲ 3,74     | ▲ 3,56     |
| Felsefe (Seçmeli)     | 5    | 0     | 0      | 0,00  | 0        | ◆ 0,00     | ▼ 0,03     | ▼ 0,01     |
| TYT Sosyal            | 20   | 12    | 3      | 11,25 | 56       | ▲ 8,97     | ▲ 8,17     | ▲ 8,60     |

|                |            |           |          |              |           |                |                |                |
|----------------|------------|-----------|----------|--------------|-----------|----------------|----------------|----------------|
| Matematik-1    | 30         | 9         | 2        | 8,50         | 28        | ▲ 1,91         | ▲ 3,95         | ▲ 6,97         |
| Geometri       | 10         | 0         | 0        | 0,00         | 0         | ▼ 0,22         | ▼ 0,39         | ▼ 0,93         |
| TYT Matematik  | 40         | 9         | 2        | 8,50         | 21        | ▲ 2,13         | ▲ 4,34         | ▲ 7,90         |
| <b>Toplam:</b> | <b>120</b> | <b>53</b> | <b>8</b> | <b>51,00</b> | <b>43</b> | <b>▲ 31,93</b> | <b>▲ 36,19</b> | <b>▲ 40,73</b> |

|         |  |
|---------|--|
| Soru No | 1234567890123456789012345678901234567890 |
|---------|--|

|            |   |
|------------|---|
| TYT Türkçe | ABEECD C DDA A CCDEACBEDdBEbCD AEAeCAAB |
|------------|---|

|                |  |
|----------------|--|
| Cevap Anahtarı | A ABEECD CBADDABACCCEACBEDCBECCEDBAEABCAAB |
|----------------|--|

|            |                   |
|------------|-------------------|
| TYT Sosyal | Ade D cBACdADACBD |
|------------|-------------------|

|                |                            |
|----------------|----------------------------|
| Cevap Anahtarı | A ADBCEDADACBACCADACBDABEE |
|----------------|----------------------------|

|               |                 |
|---------------|-----------------|
| TYT Matematik | B BBEbBDC b A B |
|---------------|-----------------|

|                |   |
|----------------|---|
| Cevap Anahtarı | A BDBBEDBDCDDBCDAAABCCDABBACBACBEBBECAEAB |
|----------------|---|

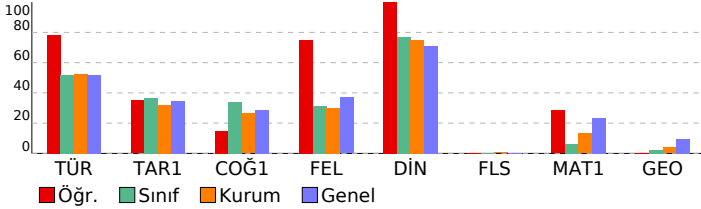

| TYT Türkçe   | S  | D | Y | B%  |
|--|----|---|---|-----|
| <b>Türkçe</b>                                      |    |   |   |     |
| Metne Sözcük Yerleştirme                           | 1  | 1 | 0 | 100 |
| Sözcükte Anlam                                     | 3  | 3 | 0 | 100 |
| Cümleli Yorumlama ve Açıklama                      | 2  | 2 | 0 | 100 |
| Parçadaki Cümlelerin İçerik ve Özellikleri         | 1  | 1 | 0 | 100 |
| Ekler ve Ek Çeşitleri                              | 1  | 0 | 0 | 0   |
| Ad Soylu Sözcükler - Karma                         | 1  | 0 | 0 | 0   |
| Ses Bilgisi - Karma                                | 1  | 1 | 0 | 100 |
| Noktalama İşaretleri - Karma                       | 2  | 2 | 0 | 100 |
| Bitişik ve Ayrı Yazılan Kelimeler                  | 1  | 0 | 0 | 0   |
| Yazım Kuralları - Karma                            | 1  | 1 | 0 | 100 |
| Cümlelerin Öğeleri - Karma                         | 1  | 0 | 0 | 0   |
| Paragrafta Ana Düşünce (Ana Fikir)                 | 11 | 9 | 2 | 82  |
| Paragrafa Özgü Soru Kökü                           | 8  | 6 | 2 | 75  |
| Paragrafta Anlatım Akışını Bozan Cümle             | 1  | 1 | 0 | 100 |
| Paragrafa Cümle Yerleştirme                        | 2  | 2 | 0 | 100 |
| ANLATIM TEKNİKLERİ VE DÜŞÜNCEYİ GELİŞTİRME YOLLARI | 1  | 1 | 0 | 100 |
| Paragrafta Boş Bırakılan Yerleri Tamamlama         | 4  | 4 | 0 | 100 |
| Paragrafta Yardımcı Düşünceler                     | 2  | 2 | 0 | 100 |
| Cümlelerden Paragraf Oluşturma                     | 1  | 0 | 0 | 0   |
| Paragrafın Karşılık Olduğu Soruyu Belirleme        | 1  | 1 | 0 | 100 |
| Bir Paragrafa Bağlı Çoklu Sorular                  | 6  | 5 | 1 | 83  |
| Paragrafın Konusu                                  | 1  | 1 | 0 | 100 |

| TYT Sosyal   | S | D | Y | B%  |
|--|---|---|---|-----|
| <b>Tarih-1</b>   |   |   |   |     |
| İlk ve Orta Çağlarda İç Asya'daki Türk siyasi teşekküllerinin güç ve yönetim yapısını açıklar.                       | 1 | 1 | 0 | 100 |
| Türklerin Anadolu'ya yerleşmeye başlaması ile Türkiye Selçuklu Devleti'nin yıkılışı arasındaki süreçte meydana gelen | 1 | 1 | 0 | 100 |
| Tanzimat Fermanı, Islahat Fermanı ve Kanun-ı Esasi'nin içeriklerini küresel ve yerel siyasi şartlar bağlamında değer | 1 | 1 | 0 | 100 |
| Siyasi alanda meydana gelen gelişmeleri kavrar.  | 1 | 0 | 0 | 0   |
| Düzenli ordunun kurulmasından Mudanya Ateşkes Antlaşması'na kadar meydana gelen gelişmeleri Türkiye'nin baş          | 1 | 0 | 0 | 0   |

| Coğrafya-1                  | S | D | Y | B%  |
|-----------------------------|---|---|---|-----|
| <b>Coğrafya-1</b>           |   |   |   |     |
| Türkiye'de İklim            | 1 | 1 | 0 | 100 |
| Dış Kuvvetler               | 1 | 0 | 0 | 0   |
| Dünyada Nüfusun Dağılışı    | 1 | 0 | 0 | 0   |
| Bölge ve Bölge Türleri      | 1 | 0 | 0 | 0   |
| Afetlerin Genel Özellikleri | 1 | 0 | 1 | 0   |

| Felsefe  | S | D | Y | B%  |
|--|---|---|---|-----|
| <b>Felsefe</b>   |   |   |   |     |
| Düşünme ve akıl yürütmeye ilişkin kavramları açıklar.  | 1 | 1 | 0 | 100 |
| Bilim felsefesinin konusunu ve problemlerini açıklar.  | 1 | 1 | 0 | 100 |
| Örnek felsefi metinlerinden hareketle 18. yüzyıl -19. yüzyıl filozoflarının felsefi görüşlerini analiz eder. | 1 | 1 | 0 | 100 |
| Felsefenin anlamını açıklar.   | 1 | 0 | 1 | 0   |
| Sanat felsefesinin konusunu ve problemlerini açıklar.  | 1 | 1 | 0 | 100 |

| Din Kül. ve Ahl. Bil.        | S | D | Y | B%  |
|------------------------------|---|---|---|-----|
| <b>Din Kül. ve Ahl. Bil.</b> |   |   |   |     |
| Din ve İslam                 | 1 | 1 | 0 | 100 |
| İslam ve İbadet              | 1 | 1 | 0 | 100 |
| Din ve Hayat                 | 1 | 1 | 0 | 100 |
| Dünya ve Ahiret              | 1 | 1 | 0 | 100 |
| Kur'an'da Bazı Kavramlar     | 1 | 1 | 0 | 100 |

| Felsefe (Seçmeli)   | S | D | Y | B% |
|---|---|---|---|----|
| <b>Felsefe (Seçmeli)</b>  |   |   |   |    |
| Örnek felsefi metinlerden hareketle 15. yüzyıl-17. yüzyıl filozoflarının felsefi görüşlerini analiz eder. | 2 | 0 | 0 | 0  |
| Din felsefesinin konusunu ve sorularını açıklar.  | 1 | 0 | 0 | 0  |
| Felsefi düşüncenin özelliklerini açıklar.   | 1 | 0 | 0 | 0  |
| MS 2. yüzyıl-MS 15. yüzyıl felsefesinin karakteristik özelliklerini açıklar.                              | 1 | 0 | 0 | 0  |

| TYT Matematik                              | S | D | Y | B%  |
|--|---|---|---|-----|
| <b>Matematik-1</b>                         |   |   |   |     |
| <b>RASYONEL SAYILAR</b>                    | 1 | 1 | 0 | 100 |
| Rasyonel Sayılar                           | 1 | 0 | 0 | 0   |
| Üslü İfadeler                              | 1 | 1 | 0 | 100 |
| Kökü İfadeler                              | 1 | 1 | 0 | 100 |
| Mutlak Değerli Denklemler                  | 1 | 1 | 0 | 100 |
| Aralık Kavramı ve Basit Eşitsizlikler      | 1 | 0 | 1 | 0   |
| Tek ve Çift Sayılar                        | 1 | 1 | 0 | 100 |
| Çok Bilinmeyenli Denklemler                | 1 | 1 | 0 | 100 |
| Asal Sayılar ve Aralarında Asal Sayılar    | 1 | 1 | 0 | 100 |
| Küme Kavramı ve Kümelerde İşlemler         | 1 | 0 | 0 | 0   |
| Önemler ve Bileşik Önemler                 | 1 | 0 | 1 | 0   |
| Fonksiyon Grafikleri                       | 1 | 0 | 0 | 0   |
| Faktöriyel Kavramı                         | 1 | 0 | 0 | 0   |
| Bölünebilme Kuralları                      | 1 | 0 | 0 | 0   |
| Dört İşlem Yeteneği                        | 1 | 1 | 0 | 100 |
| VERİ                                       | 1 | 0 | 0 | 0   |
| Sayı Problemleri                           | 3 | 0 | 0 | 0   |
| Kesir Problemleri                          | 2 | 1 | 0 | 50  |
| Yüzde, Kar-Zarar Problemleri               | 2 | 0 | 0 | 0   |
| Hareket Problemleri                        | 1 | 0 | 0 | 0   |
| Rutin Olmayan Problemler                   | 2 | 0 | 0 | 0   |
| Grafik Problemleri                         | 1 | 0 | 0 | 0   |
| Yaş Problemleri                            | 1 | 0 | 0 | 0   |
| Sayma Yöntemleri                           | 1 | 0 | 0 | 0   |
| Basit Olayların Olasılıkları               | 1 | 0 | 0 | 0   |
| <b>Geometri</b>                            |   |   |   |     |
| <b>Geometrik Kavramlar ve Doğru Açılar</b> | 1 | 0 | 0 | 0   |
| Üçgende Açılar                             | 1 | 0 | 0 | 0   |
| Dik Üçgen ve Pisagor Teoremi               | 1 | 0 | 0 | 0   |
| Çokgenler                                  | 1 | 0 | 0 | 0   |
| Yamuk                                      | 1 | 0 | 0 | 0   |
| Kare                                       | 1 | 0 | 0 | 0   |
| Üçgende Alan                               | 1 | 0 | 0 | 0   |
| Üçgenlerin Benzerliği                      | 1 | 0 | 0 | 0   |
| Prizmalar                                  | 2 | 0 | 0 | 0   |

| SINAV SONUÇ BELGESİ                                 |           |            |           |        |       |        |        |
|---|-----------|------------|-----------|--------|-------|--------|--------|
| ANTALYA / KEMER/ANTALYA / ÜNAL AYSAL ANADOLU LİSESİ |           |            |           |        |       |        |        |
| Öğrenci   |           |            |           | Numara |       | Sınıf  |        |
| DENİZ TEPE  |           |            |           | 992    |       | 12A    |        |
| Puan Türü   | Puan      | Genel Ort. | Dereceler |        |       |        |        |
|   |           |            | Snf       | Kurum  | İlçe  | İl     | Genel  |
| TYT   | ▲ 266,380 | 259,480    | 6         | 68     | 183   | 5263   | 152310 |
| Puanı Hesaplanan:                                   |           |            | 184       | 303    | 10581 | 346292 |        |
| Katılımlar:   |           |            | 27        | 188    | 308   | 10680  | 353535 |

| Ders                  | Soru       | Doğru     | Yanlış    | Net          | Başarı %  | Sınıf Ort.     | Kurum Ort.     | Genel Ort.     |
|-----------------------|------------|-----------|-----------|--------------|-----------|----------------|----------------|----------------|
| Türkçe                | 40         | 27        | 10        | 24,50        | 61        | ▲ 20,66        | ▲ 21,05        | ▲ 20,73        |
| Tarih-1               | 5          | 0         | 0         | 0,00         | 0         | ▼ 1,82         | ▼ 1,59         | ▼ 1,73         |
| Coğrafya-1            | 5          | 2         | 1         | 1,75         | 35        | ▲ 1,70         | ▲ 1,32         | ▲ 1,44         |
| Felsefe               | 5          | 0         | 0         | 0,00         | 0         | ▼ 1,58         | ▼ 1,49         | ▼ 1,85         |
| Din Kül. ve Ahl. Bil. | 5          | 4         | 1         | 3,75         | 75        | ▼ 3,86         | ▲ 3,74         | ▲ 3,56         |
| Felsefe (Seçmeli)     | 5          | 0         | 0         | 0,00         | 0         | ◆ 0,00         | ▼ 0,03         | ▼ 0,01         |
| TYT Sosyal            | 20         | 6         | 2         | 5,50         | 28        | ▼ 8,97         | ▼ 8,17         | ▼ 8,60         |
| Matematik-1           | 30         | 11        | 0         | 11,00        | 37        | ▲ 1,91         | ▲ 3,95         | ▲ 6,97         |
| Geometri              | 10         | 2         | 0         | 2,00         | 20        | ▲ 0,22         | ▲ 0,39         | ▲ 0,93         |
| TYT Matematik         | 40         | 13        | 0         | 13,00        | 33        | ▲ 2,13         | ▲ 4,34         | ▲ 7,90         |
| Fizik                 | 7          | 0         | 3         | -0,75        | -11       | ▼ -0,03        | ▼ 0,72         | ▼ 1,25         |
| Kimya                 | 7          | 0         | 0         | 0,00         | 0         | ▲ -0,09        | ▼ 0,75         | ▼ 1,15         |
| Biyoloji              | 6          | 0         | 0         | 0,00         | 0         | ▼ 0,29         | ▼ 1,17         | ▼ 1,10         |
| TYT Fen               | 20         | 0         | 3         | -0,75        | -4        | ▼ 0,17         | ▼ 2,63         | ▼ 3,50         |
| <b>Toplam:</b>        | <b>120</b> | <b>46</b> | <b>15</b> | <b>42,25</b> | <b>35</b> | <b>▲ 31,93</b> | <b>▲ 36,19</b> | <b>▲ 40,73</b> |

|                |  |  |  |  |  |  |  |  |
|----------------|--|--|--|--|--|--|--|--|
| Soru No        | 1234567890123456789012345678901234567890 |  |  |  |  |  |  |  |
| TYT Türkçe     | bCeCeCBBADeBADCCCEA EDbadCCDdAEAdCAe D   |  |  |  |  |  |  |  |
| Cevap Anahtarı | B  | EECDCCBBADABACCCEDEACBEDCECCDBAEABCAABAD |  |  |  |  |  |  |
| TYT Sosyal     | D eD CBDbD                               |  |  |  |  |  |  |  |
| Cevap Anahtarı | B  | BCEADDACADCAABCBDADBEEEA                 |  |  |  |  |  |  |
| TYT Matematik  | B AAABC BC CB C EB                       |  |  |  |  |  |  |  |
| Cevap Anahtarı | B  | BBEDDBDBDCDAABCCDABBCACBACCDBBECAEABEB   |  |  |  |  |  |  |
| TYT Fen        | c aa                                     |  |  |  |  |  |  |  |
| Cevap Anahtarı | B  | DECDECCDECCABEBCAEED                     |  |  |  |  |  |  |

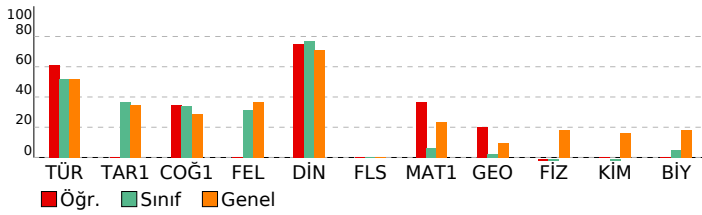

| BİLGİ SARMAL TG TYT 1        |  |  |  |  |
|------------------------------|--|--|--|--|
| DERSLERE GÖRE BAŞARI ANALİZİ |  |  |  |  |

| TYT Türkçe   |    |   |   |     |
|--|----|---|---|-----|
| Türkçe   | S  | D | Y | B%  |
| Metne Sözcük Yerleştirme                           | 1  | 1 | 0 | 100 |
| Sözcükte Anlam                                     | 3  | 2 | 1 | 67  |
| Cümleli Yorumlama ve Açıklama                      | 2  | 1 | 1 | 50  |
| Parçadaki Cümlelerin İçerik ve Özellikleri         | 1  | 1 | 0 | 100 |
| Ekler ve Ek Çeşitleri                              | 1  | 1 | 0 | 100 |
| Ad Soylu Sözcükler - Karma                         | 1  | 0 | 0 | 0   |
| Ses Bilgisi - Karma                                | 1  | 1 | 0 | 100 |
| Noktalama İşaretleri - Karma                       | 2  | 1 | 1 | 50  |
| Bitişik ve Ayrı Yazılan Kelimeler                  | 1  | 1 | 0 | 100 |
| Yazım Kuralları - Karma                            | 1  | 1 | 0 | 100 |
| Cümlelerin Ögeleri - Karma                         | 1  | 0 | 1 | 0   |
| Paragrafta Ana Düşünce (Ana Fikir)                 | 11 | 7 | 4 | 64  |
| Paragrafa Özgü Soru Kökü                           | 8  | 5 | 3 | 63  |
| Paragrafta Anlatım Akışını Bozan Cümle             | 1  | 1 | 0 | 100 |
| Paragrafa Cümle Yerleştirme                        | 2  | 2 | 0 | 100 |
| ANLATIM TEKNİKLERİ VE DÜŞÜNCEYİ GELİŞTİRME YOLLARI | 1  | 1 | 0 | 100 |
| Paragrafta Boş Bırakılan Yerleri Tamamlama         | 4  | 2 | 0 | 50  |
| Paragrafa Yardımcı Düşünceler                      | 2  | 2 | 0 | 100 |
| Cümlelerden Paragraf Oluşturma                     | 1  | 0 | 1 | 0   |
| Paragrafın Karşılık Olduğu Soruyu Belirleme        | 1  | 1 | 0 | 100 |
| Bir Paragrafa Bağlı Çoklu Sorular                  | 6  | 4 | 2 | 67  |
| Paragrafın Konusu                                  | 1  | 1 | 0 | 100 |

| TYT Sosyal   |   |   |    |     |
|--|---|---|----|-----|
| Tarih-1  | S | D | Y  | B%  |
| İlk ve Orta Çağlarda İç Asya'daki Türk siyasi teşekküllerinin güç ve yönetim yapısını açıklar.                       | 1 | 0 | 0  | 0   |
| Türklerin Anadolu'ya yerleşmeye başlaması ile Türkiye Selçuklu Devleti'nin yıkılışı arasındaki süreçte meydana gelen | 1 | 0 | 0  | 0   |
| Tanzimat Fermanı, Islahat Fermanı ve Kanun-ı Esasi'nin içeriklerini küresel ve yerel siyasi şartlar bağlamında değer | 1 | 0 | 0  | 0   |
| Siyasi alanda meydana gelen gelişmeleri kavrar.  | 1 | 0 | 0  | 0   |
| Düzenli ordunun kurulmasından Mudanya Ateşkes Antlaşması'na kadar meydana gelen gelişmeleri Türkiye'nin baş          | 1 | 0 | 0  | 0   |
| Coğrafya-1   |   |   |    |     |
| S  | D | Y | B% |     |
| Türkiye'de İklim   | 1 | 1 | 0  | 100 |
| Dış Kuvvetler  | 1 | 0 | 0  | 0   |
| Dünyada Nüfusun Dağılışı   | 1 | 1 | 0  | 100 |
| Bölge ve Bölge Türleri   | 1 | 0 | 0  | 0   |
| Afetlerin Genel Özellikleri  | 1 | 0 | 1  | 0   |
| Felsefe  |   |   |    |     |
| S  | D | Y | B% |     |
| Düşünme ve akıl yürütmeye ilişkin kavramları açıklar.  | 1 | 0 | 0  | 0   |
| Bilim felsefesinin konusunu ve problemlerini açıklar.  | 1 | 0 | 0  | 0   |
| Örnek felsefi metinlerinden hareketle 18. yüzyıl -19. yüzyıl filozoflarının felsefi görüşlerini analiz eder.         | 1 | 0 | 0  | 0   |
| Felsefenin anlamını açıklar.   | 1 | 0 | 0  | 0   |
| Sanat felsefesinin konusunu ve problemlerini açıklar.  | 1 | 0 | 0  | 0   |
| Din Kül. ve Ahl. Bil.  |   |   |    |     |
| S  | D | Y | B% |     |
| Din ve İslam   | 1 | 1 | 0  | 100 |
| İslam ve İbadet  | 1 | 0 | 1  | 0   |
| Din ve Hayat   | 1 | 1 | 0  | 100 |
| Dünya ve Ahiret  | 1 | 1 | 0  | 100 |
| Kur'an'da Bazı Kavramlar   | 1 | 1 | 0  | 100 |
| Felsefe (Seçmeli)  |   |   |    |     |
| S  | D | Y | B% |     |
| Örnek felsefi metinlerden hareketle 15. yüzyıl-17. yüzyıl filozoflarının felsefi görüşlerini analiz eder.            | 2 | 0 | 0  | 0   |
| Din felsefesinin konusunu ve sorularını açıklar.   | 1 | 0 | 0  | 0   |
| Felsefi düşüncenin özelliklerini açıklar.  | 1 | 0 | 0  | 0   |
| MS 2. yüzyıl-MS 15. yüzyıl felsefesinin karakteristik özelliklerini açıklar.   | 1 | 0 | 0  | 0   |

| TYT Matematik                           |   |   |    |     |
|---|---|---|----|-----|
| Matematik-1                             | S | D | Y  | B%  |
| RASYONEL SAYILAR                        | 1 | 1 | 0  | 100 |
| Rasyonel Sayılar                        | 1 | 0 | 0  | 0   |
| Üslü İfadeler                           | 1 | 0 | 0  | 0   |
| Köklü İfadeler                          | 1 | 0 | 0  | 0   |
| Mutlak Değerli Denklemler               | 1 | 0 | 0  | 0   |
| Aralık Kavramı ve Basit Eşitsizlikler   | 1 | 0 | 0  | 0   |
| Tek ve Çift Sayılar                     | 1 | 0 | 0  | 0   |
| Çok Bilinmeyenli Denklemler             | 1 | 0 | 0  | 0   |
| Asal Sayılar ve Aralarında Asal Sayılar | 1 | 0 | 0  | 0   |
| Küme Kavramı ve Kümelerde İşlemler      | 1 | 0 | 0  | 0   |
| Önemler ve Bileşik Önemler              | 1 | 0 | 0  | 0   |
| Fonksiyon Grafikleri                    | 1 | 0 | 0  | 0   |
| Faktöriyel Kavramı                      | 1 | 0 | 0  | 0   |
| Bölünebilme Kuralları                   | 1 | 0 | 0  | 0   |
| Dört İşlem Yeteneği                     | 1 | 1 | 0  | 100 |
| VERİ                                    | 1 | 1 | 0  | 100 |
| Sayı Problemleri                        | 3 | 3 | 0  | 100 |
| Kesir Problemleri                       | 2 | 1 | 0  | 50  |
| Yüzde, Kar-Zarar Problemleri            | 2 | 0 | 0  | 0   |
| Hareket Problemleri                     | 1 | 0 | 0  | 0   |
| Rutin Olmayan Problemler                | 2 | 2 | 0  | 100 |
| Grafik Problemleri                      | 1 | 1 | 0  | 100 |
| Yaş Problemleri                         | 1 | 0 | 0  | 0   |
| Sayma Yöntemleri                        | 1 | 0 | 0  | 0   |
| Basit Olayların Olasılıkları            | 1 | 1 | 0  | 100 |
| Geometri                                |   |   |    |     |
| S                                       | D | Y | B% |     |
| Geometrik Kavramlar ve Doğru Açılar     | 1 | 1 | 0  | 100 |
| Üçgende Açılar                          | 1 | 1 | 0  | 100 |
| Dik Üçgen ve Pisagor Teoremi            | 1 | 0 | 0  | 0   |
| Çokgenler                               | 1 | 0 | 0  | 0   |
| Yamuk                                   | 1 | 0 | 0  | 0   |
| Kare                                    | 1 | 0 | 0  | 0   |
| Üçgende Alan                            | 1 | 0 | 0  | 0   |
| Üçgenlerin Benzerliği                   | 1 | 0 | 0  | 0   |
| Prizmalar                               | 2 | 0 | 0  | 0   |

| TYT Fen   |   |   |    |    |
|---|---|---|----|----|
| Fizik   | S | D | Y  | B% |
| Fiziksel Niceliklerin Sınıflandırılması             | 1 | 0 | 0  | 0  |
| Adezyon, Kohezyon, Yüzey Gerilimi ve Kılcallık      | 1 | 0 | 1  | 0  |
| Elektrik Devreleri                                  | 1 | 0 | 1  | 0  |
| İvme  | 1 | 0 | 0  | 0  |
| Işık Şiddeti, Işık Akısı ve Aydınlanma              | 1 | 0 | 0  | 0  |
| Dalgalarla İlgili Temel Kavramlar                   | 1 | 0 | 0  | 0  |
| Katı, Sıvı, Gaz Basıncı                             | 1 | 0 | 1  | 0  |
| Kimya   |   |   |    |    |
| S   | D | Y | B% |    |
| Kimya Disiplinleri ve Kimyacıların Çalışma Alanları | 1 | 0 | 0  | 0  |
| Atomun Yapısı                                       | 1 | 0 | 0  | 0  |
| Güçlü Etkileşimler / İyonik Bağ                     | 1 | 0 | 0  | 0  |
| Güçlü Etkileşimler / Kovalent Bağ                   | 1 | 0 | 0  | 0  |
| Hâl Değişimi  | 1 | 0 | 0  | 0  |

| SINAV SONUÇ BELGESİ                                 |           |            |           |        |       |        |        |
|---|-----------|------------|-----------|--------|-------|--------|--------|
| ANTALYA / KEMER/ANTALYA / ÜNAL AYSAL ANADOLU LİSESİ |           |            |           |        |       |        |        |
| Öğrenci   |           |            |           | Numara |       | Sınıf  |        |
| DERYA AKTAŞ   |           |            |           | 860    |       | 12A    |        |
| Puan Türü   | Puan      | Genel Ort. | Dereceler |        |       |        |        |
|   |           |            | Snf       | Kurum  | İlçe  | İl     | Genel  |
| TYT   | ▲ 290,073 | 259,480    | 3         | 31     | 140   | 3880   | 108890 |
| Puanı Hesaplanan:                                   |           |            | 184       | 303    | 10581 | 346292 |        |
| Katılımlar:   |           |            | 27        | 188    | 308   | 10680  | 353535 |

| Ders                  | Soru       | Doğru     | Yanlış    | Net          | Başarı %  | Sınıf Ort.     | Kurum Ort.     | Genel Ort.     |
|-----------------------|------------|-----------|-----------|--------------|-----------|----------------|----------------|----------------|
| Türkçe                | 40         | 30        | 7         | 28,25        | 71        | ▲ 20,66        | ▲ 21,05        | ▲ 20,73        |
| Tarih-1               | 5          | 1         | 3         | 0,25         | 5         | ▼ 1,82         | ▼ 1,59         | ▼ 1,73         |
| Coğrafya-1            | 5          | 4         | 1         | 3,75         | 75        | ▲ 1,70         | ▲ 1,32         | ▲ 1,44         |
| Felsefe               | 5          | 3         | 2         | 2,50         | 50        | ▲ 1,58         | ▲ 1,49         | ▲ 1,85         |
| Din Kül. ve Ahl. Bil. | 5          | 5         | 0         | 5,00         | 100       | ▲ 3,86         | ▲ 3,74         | ▲ 3,56         |
| Felsefe (Seçmeli)     | 5          | 0         | 0         | 0,00         | 0         | ◆ 0,00         | ▼ 0,03         | ▼ 0,01         |
| TYT Sosyal            | 20         | 13        | 6         | 11,50        | 58        | ▲ 8,97         | ▲ 8,17         | ▲ 8,60         |
| Matematik-1           | 30         | 11        | 4         | 10,00        | 33        | ▲ 1,91         | ▲ 3,95         | ▲ 6,97         |
| Geometri              | 10         | 1         | 1         | 0,75         | 8         | ▲ 0,22         | ▲ 0,39         | ▼ 0,93         |
| TYT Matematik         | 40         | 12        | 5         | 10,75        | 27        | ▲ 2,13         | ▲ 4,34         | ▲ 7,90         |
| Fizik                 | 7          | 0         | 1         | -0,25        | -4        | ▼ -0,03        | ▼ 0,72         | ▼ 1,25         |
| Kimya                 | 7          | 1         | 2         | 0,50         | 7         | ▲ -0,09        | ▼ 0,75         | ▼ 1,15         |
| Biyoloji              | 6          | 0         | 2         | -0,50        | -8        | ▼ 0,29         | ▼ 1,17         | ▼ 1,10         |
| TYT Fen               | 20         | 1         | 5         | -0,25        | -1        | ▼ 0,17         | ▼ 2,63         | ▼ 3,50         |
| <b>Toplam:</b>        | <b>120</b> | <b>56</b> | <b>23</b> | <b>50,25</b> | <b>42</b> | <b>▲ 31,93</b> | <b>▲ 36,19</b> | <b>▲ 40,73</b> |

|                |  |
|----------------|--|
| Soru No        | 1234567890123456789012345678901234567890 |
| TYT Türkçe     | aEeCcBBAdBAC CCDEACBEDbB CChAeEABCAAB e  |
| Cevap Anahtarı | B EECDCBBADABACCCEACBEDCECCDBAEABCAABAD  |
| TYT Sosyal     | a dAaDdADACCbAeCBDAD                     |
| Cevap Anahtarı | B BCEADDACDACCABCBDBADBEDEEA             |
| TYT Matematik  | BBEDe DeD A Bb De B A E a                |
| Cevap Anahtarı | B BBEDBDBDCDAAABCCDABBACBACCDBBECAEABEB  |
| TYT Fen        | a e Bdc e                                |
| Cevap Anahtarı | B DECDECCDECCABEBCAEEED                  |

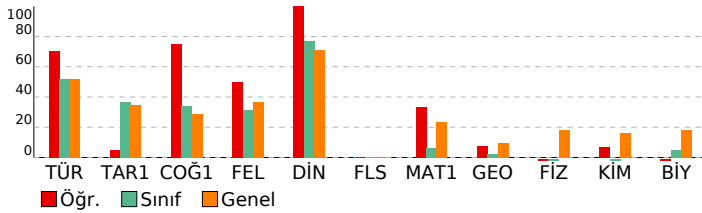

| BİLGİ SARMAL TG TYT 1        |  |  |  |  |
|------------------------------|--|--|--|--|
| DERSLERE GÖRE BAŞARI ANALİZİ |  |  |  |  |

| TYT Türkçe   |    |   |   |     |
|--|----|---|---|-----|
| Türkçe   | S  | D | Y | B%  |
| Metne Sözcük Yerleştirme                           | 1  | 1 | 0 | 100 |
| Sözcükte Anlam                                     | 3  | 2 | 1 | 67  |
| Cümleli Yorumlama ve Açıklama                      | 2  | 1 | 1 | 50  |
| Parçadaki Cümlelerin İçerik ve Özellikleri         | 1  | 1 | 0 | 100 |
| Ekler ve Ek Çeşitleri                              | 1  | 1 | 0 | 100 |
| Ad Soylu Sözcükler - Karma                         | 1  | 0 | 0 | 0   |
| Ses Bilgisi - Karma                                | 1  | 0 | 1 | 0   |
| Noktalama İşaretleri - Karma                       | 2  | 1 | 1 | 50  |
| Bitişik ve Ayrı Yazılan Kelimeler                  | 1  | 1 | 0 | 100 |
| Yazım Kuralları - Karma                            | 1  | 1 | 0 | 100 |
| Cümlelerin Öğeleri - Karma                         | 1  | 1 | 0 | 100 |
| Paragrafta Ana Düşünce (Ana Fikir)                 | 11 | 8 | 1 | 73  |
| Paragrafa Özgü Soru Kökü                           | 8  | 5 | 2 | 63  |
| Paragrafta Anlatım Akışını Bozan Cümle             | 1  | 1 | 0 | 100 |
| Paragrafa Cümle Yerleştirme                        | 2  | 2 | 0 | 100 |
| ANLATIM TEKNİKLERİ VE DÜŞÜNCEYİ GELİŞTİRME YOLLARI | 1  | 1 | 0 | 100 |
| Paragrafta Boş Bırakılan Yerleri Tamamlama         | 4  | 4 | 0 | 100 |
| Paragrafa Yardımcı Düşünceler                      | 2  | 1 | 1 | 50  |
| Cümlelerden Paragraf Oluşturma                     | 1  | 0 | 1 | 0   |
| Paragrafın Karşılık Olduğu Soruyu Belirleme        | 1  | 1 | 0 | 100 |
| Bir Paragrafa Bağlı Çoklu Sorular                  | 6  | 6 | 0 | 100 |
| Paragrafın Konusu                                  | 1  | 1 | 0 | 100 |

| TYT Sosyal   |   |   |    |     |
|--|---|---|----|-----|
| Tarih-1  | S | D | Y  | B%  |
| İlk ve Orta Çağlarda İç Asya'daki Türk siyasi teşekküllerinin güç ve yönetim yapısını açıklar.                       | 1 | 1 | 0  | 100 |
| Türklerin Anadolu'ya yerleşmeye başlaması ile Türkiye Selçuklu Devleti'nin yıkılışı arasındaki süreçte meydana gelen | 1 | 0 | 1  | 0   |
| Tanzimat Fermanı, Islahat Fermanı ve Kanun-ı Esasi'nin içeriklerini küresel ve yerel siyasi şartlar bağlamında değer | 1 | 0 | 1  | 0   |
| Siyasi alanda meydana gelen gelişmeleri kavrar.  | 1 | 0 | 0  | 0   |
| Düzenli ordunun kurulmasından Mudanya Ateşkes Antlaşması'na kadar meydana gelen gelişmeleri Türkiye'nin bağ          | 1 | 0 | 1  | 0   |
| Coğrafya-1   |   |   |    |     |
| S  | D | Y | B% |     |
| Türkiye'de İklim   | 1 | 1 | 0  | 100 |
| Dış Kuvvetler  | 1 | 1 | 0  | 100 |
| Dünyada Nüfusun Dağılışı   | 1 | 1 | 0  | 100 |
| Bölge ve Bölge Türleri   | 1 | 0 | 1  | 0   |
| Afetlerin Genel Özellikleri  | 1 | 1 | 0  | 100 |
| Felsefe  |   |   |    |     |
| S  | D | Y | B% |     |
| Düşünme ve akıl yürütmeye ilişkin kavramları açıklar.  | 1 | 0 | 1  | 0   |
| Bilim felsefesinin konusunu ve problemlerini açıklar.  | 1 | 1 | 0  | 100 |
| Örnek felsefi metinlerinden hareketle 18. yüzyıl -19. yüzyıl filozoflarının felsefi görüşlerini analiz eder.         | 1 | 1 | 0  | 100 |
| Felsefenin anlamını açıklar.   | 1 | 1 | 0  | 100 |
| Sanat felsefesinin konusunu ve problemlerini açıklar.  | 1 | 0 | 1  | 0   |
| Din Kül. ve Ahl. Bil.  |   |   |    |     |
| S  | D | Y | B% |     |
| Din ve İslam   | 1 | 1 | 0  | 100 |
| İslam ve İbadet  | 1 | 1 | 0  | 100 |
| Din ve Hayat   | 1 | 1 | 0  | 100 |
| Dünya ve Ahiret  | 1 | 1 | 0  | 100 |
| Kur'an'da Bazı Kavramlar   | 1 | 1 | 0  | 100 |
| Felsefe (Seçmeli)  |   |   |    |     |
| S  | D | Y | B% |     |
| Örnek felsefi metinlerden hareketle 15. yüzyıl-17. yüzyıl filozoflarının felsefi görüşlerini analiz eder.            | 2 | 0 | 0  | 0   |
| Din felsefesinin konusunu ve sorularını açıklar.   | 1 | 0 | 0  | 0   |
| Felsefi düşüncenin özelliklerini açıklar.  | 1 | 0 | 0  | 0   |
| MS 2. yüzyıl-MS 15. yüzyıl felsefesinin karakteristik özelliklerini açıklar.   | 1 | 0 | 0  | 0   |

| TYT Matematik                           |   |   |    |     |
|---|---|---|----|-----|
| Matematik-1                             | S | D | Y  | B%  |
| RASYONEL SAYILAR                        | 1 | 0 | 1  | 0   |
| Rasyonel Sayılar                        | 1 | 1 | 0  | 100 |
| Üslü İfadeler                           | 1 | 1 | 0  | 100 |
| Kökü İfadeler                           | 1 | 1 | 0  | 100 |
| Mutlak Değerli Denklemler               | 1 | 1 | 0  | 100 |
| Aralık Kavramı ve Basit Eşitsizlikler   | 1 | 1 | 0  | 100 |
| Tek ve Çift Sayılar                     | 1 | 0 | 1  | 0   |
| Çok Bilinmeyenli Denklemler             | 1 | 0 | 0  | 0   |
| Asal Sayılar ve Aralarında Asal Sayılar | 1 | 0 | 0  | 0   |
| Küme Kavramı ve Kümelerde İşlemler      | 1 | 0 | 0  | 0   |
| Önemler ve Bileşik Önemler              | 1 | 1 | 0  | 100 |
| Fonksiyon Grafikleri                    | 1 | 0 | 0  | 0   |
| Faktöriyel Kavramı                      | 1 | 0 | 0  | 0   |
| Bölünebilme Kuralları                   | 1 | 0 | 0  | 0   |
| Dört İşlem Yeteneği                     | 1 | 1 | 0  | 100 |
| VERİ                                    | 1 | 0 | 0  | 0   |
| Sayı Problemleri                        | 3 | 0 | 1  | 0   |
| Kesir Problemleri                       | 2 | 1 | 0  | 50  |
| Yüzde, Kar-Zarar Problemleri            | 2 | 1 | 0  | 50  |
| Hareket Problemleri                     | 1 | 0 | 1  | 0   |
| Rutin Olmayan Problemler                | 2 | 1 | 0  | 50  |
| Grafik Problemleri                      | 1 | 0 | 0  | 0   |
| Yaş Problemleri                         | 1 | 1 | 0  | 100 |
| Sayma Yöntemleri                        | 1 | 0 | 0  | 0   |
| Basit Olayların Olasılıkları            | 1 | 0 | 0  | 0   |
| Geometri                                |   |   |    |     |
| S                                       | D | Y | B% |     |
| Geometrik Kavramlar ve Doğru Açılar     | 1 | 0 | 1  | 0   |
| Üçgende Açılar                          | 1 | 0 | 0  | 0   |
| Dik Üçgen ve Pisagor Teoremi            | 1 | 0 | 0  | 0   |
| Çokgenler                               | 1 | 0 | 0  | 0   |
| Yamuk                                   | 1 | 1 | 0  | 100 |
| Kare                                    | 1 | 0 | 0  | 0   |
| Üçgende Alan                            | 1 | 0 | 0  | 0   |
| Üçgenlerin Benzerliği                   | 1 | 0 | 0  | 0   |
| Prizmalar                               | 2 | 0 | 0  | 0   |

| TYT Fen   |   |   |    |     |
|---|---|---|----|-----|
| Fizik   | S | D | Y  | B%  |
| Fiziksel Niceliklerin Sınıflandırılması             | 1 | 0 | 0  | 0   |
| Adezyon, Kohezyon, Yüzey Gerilimi ve Kılcallık      | 1 | 0 | 0  | 0   |
| Elektrik Devreleri                                  | 1 | 0 | 0  | 0   |
| İvme  | 1 | 0 | 0  | 0   |
| Işık Şiddeti, Işık Akısı ve Aydınlanma              | 1 | 0 | 0  | 0   |
| Dalgalarla İlgili Temel Kavramlar                   | 1 | 0 | 0  | 0   |
| Katı, Sıvı, Gaz Basıncı                             | 1 | 0 | 1  | 0   |
| Kimya   |   |   |    |     |
| S   | D | Y | B% |     |
| Kimya Disiplinleri ve Kimyacıların Çalışma Alanları | 1 | 1 | 0  | 100 |
| Atomun Yapısı                                       | 1 | 0 | 1  | 0   |
| Güçlü Etkileşimler / İyonik Bağ                     | 1 | 0 | 1  | 0   |
| Güçlü Etkileşimler / Kovalent Bağ                   | 1 | 0 | 1  | 0   |
| Hâl Değişimi  | 1 | 0 | 0  | 0   |

| SINAV SONUÇ BELGESİ                                 |           |            |           |        |       |        |        |
|---|-----------|------------|-----------|--------|-------|--------|--------|
| ANTALYA / KEMER/ANTALYA / ÜNAL AYSAL ANADOLU LİSESİ |           |            |           |        |       |        |        |
| Öğrenci   |           |            |           | Numara | Sınıf |        |        |
| DİLARA CAN  |           |            |           | 800    | 12A   |        |        |
| Puan Türü   | Puan      | Genel Ort. | Dereceler |        |       |        |        |
|   |           |            | Snf       | Kurum  | İlçe  | İl     | Genel  |
| TYT   | ▼ 221,100 | 259,480    | 15        | 143    | 262   | 8429   | 256323 |
| Puanı Hesaplanan:                                   |           |            | 184       | 303    | 10581 | 346292 |        |
| Katılımlar:   |           |            | 27        | 188    | 308   | 10680  | 353535 |

| Ders                  | Soru       | Doğru     | Yanlış    | Net          | Başarı %  | Sınıf Ort.     | Kurum Ort.     | Genel Ort.     |
|-----------------------|------------|-----------|-----------|--------------|-----------|----------------|----------------|----------------|
| Türkçe                | 40         | 21        | 8         | 19,00        | 48        | ▼ 20,66        | ▼ 21,05        | ▼ 20,73        |
| Tarih-1               | 5          | 2         | 1         | 1,75         | 35        | ▼ 1,82         | ▲ 1,59         | ▲ 1,73         |
| Coğrafya-1            | 5          | 1         | 2         | 0,50         | 10        | ▼ 1,70         | ▼ 1,32         | ▼ 1,44         |
| Felsefe               | 5          | 0         | 0         | 0,00         | 0         | ▼ 1,58         | ▼ 1,49         | ▼ 1,85         |
| Din Kül. ve Ahl. Bil. | 5          | 4         | 1         | 3,75         | 75        | ▼ 3,86         | ▲ 3,74         | ▲ 3,56         |
| Felsefe (Seçmeli)     | 5          | 0         | 0         | 0,00         | 0         | ◆ 0,00         | ▼ 0,03         | ▼ 0,01         |
| TYT Sosyal            | 20         | 7         | 4         | 6,00         | 30        | ▼ 8,97         | ▼ 8,17         | ▼ 8,60         |
| Matematik-1           | 30         | 2         | 3         | 1,25         | 4         | ▼ 1,91         | ▼ 3,95         | ▼ 6,97         |
| Geometri              | 10         | 0         | 0         | 0,00         | 0         | ▼ 0,22         | ▼ 0,39         | ▼ 0,93         |
| TYT Matematik         | 40         | 2         | 3         | 1,25         | 3         | ▼ 2,13         | ▼ 4,34         | ▼ 7,90         |
| Fizik                 | 7          | 0         | 0         | 0,00         | 0         | ▲ -0,03        | ▼ 0,72         | ▼ 1,25         |
| Kimya                 | 7          | 0         | 0         | 0,00         | 0         | ▲ -0,09        | ▼ 0,75         | ▼ 1,15         |
| Biyoloji              | 6          | 1         | 1         | 0,75         | 13        | ▲ 0,29         | ▼ 1,17         | ▼ 1,10         |
| TYT Fen               | 20         | 1         | 1         | 0,75         | 4         | ▲ 0,17         | ▼ 2,63         | ▼ 3,50         |
| <b>Toplam:</b>        | <b>120</b> | <b>31</b> | <b>16</b> | <b>27,00</b> | <b>23</b> | <b>▼ 31,93</b> | <b>▼ 36,19</b> | <b>▼ 40,73</b> |

|                |   |
|----------------|---|
| Soru No        | 1234567890123456789012345678901234567890  |
| TYT Türkçe     | ECeC BA A CC DEAbB Dbe CCD AcAcBAe D      |
| Cevap Anahtarı | B EECDCBBADABACCCEDEACBEDCECCDBAEABCAABAD |
| TYT Sosyal     | B Aa dAe CBDdD                            |
| Cevap Anahtarı | B BCEADDACADACCAABCBDADBEDEE              |
| TYT Matematik  | B eb B d                                  |
| Cevap Anahtarı | B BBEDBDBDCDAABCCDABBACBACCDBBECAEABEB    |
| TYT Fen        | Bd  |
| Cevap Anahtarı | B DECDECCECCABEBCAEED                     |

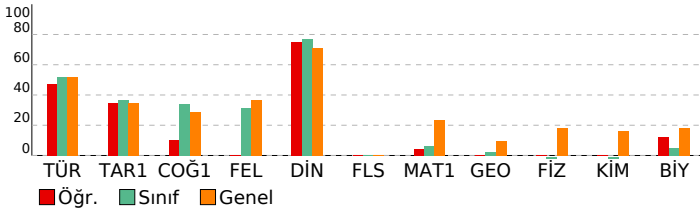

| BİLGİ SARMAL TG TYT 1        |  |  |  |  |
|------------------------------|--|--|--|--|
| DERSLERE GÖRE BAŞARI ANALİZİ |  |  |  |  |

| TYT Türkçe   |    |   |   |     |
|--|----|---|---|-----|
| Türkçe   | S  | D | Y | B%  |
| Metne Sözcük Yerleştirme                           | 1  | 1 | 0 | 100 |
| Sözcükte Anlam                                     | 3  | 2 | 0 | 67  |
| Cümleli Yorumlama ve Açıklama                      | 2  | 1 | 1 | 50  |
| Parçadaki Cümlelerin İçerik ve Özellikleri         | 1  | 1 | 0 | 100 |
| Ekler ve Ek Çeşitleri                              | 1  | 0 | 0 | 0   |
| Ad Soylu Sözcükler - Karma                         | 1  | 0 | 0 | 0   |
| Ses Bilgisi - Karma                                | 1  | 1 | 0 | 100 |
| Noktalama İşaretleri - Karma                       | 2  | 0 | 0 | 0   |
| Bitişik ve Ayrı Yazılan Kelimeler                  | 1  | 0 | 0 | 0   |
| Yazım Kuralları - Karma                            | 1  | 1 | 0 | 100 |
| Cümlelerin Öğeleri - Karma                         | 1  | 0 | 0 | 0   |
| Paragrafta Ana Düşünce (Ana Fikir)                 | 11 | 4 | 5 | 36  |
| Paragrafa Özgü Soru Kökü                           | 8  | 4 | 3 | 50  |
| Paragrafta Anlatım Akışını Bozan Cümle             | 1  | 0 | 0 | 0   |
| Paragrafa Cümle Yerleştirme                        | 2  | 2 | 0 | 100 |
| ANLATIM TEKNİKLERİ VE DÜŞÜNCEYİ GELİŞTİRME YOLLARI | 1  | 1 | 0 | 100 |
| Paragrafta Boş Bırakılan Yerleri Tamamlama         | 4  | 3 | 1 | 75  |
| Paragrafa Yardımcı Düşünceler                      | 2  | 2 | 0 | 100 |
| Cümlelerden Paragraf Oluşturma                     | 1  | 0 | 0 | 0   |
| Paragrafın Karşılık Olduğu Soruyu Belirleme        | 1  | 1 | 0 | 100 |
| Bir Paragrafa Bağlı Çoklu Sorular                  | 6  | 3 | 3 | 50  |
| Paragrafın Konusu                                  | 1  | 1 | 0 | 100 |

| TYT Sosyal   |   |   |    |     |
|--|---|---|----|-----|
| Tarih-1  | S | D | Y  | B%  |
| İlk ve Orta Çağlarda İÇ Asya'daki Türk siyasi teşekküllerinin güç ve yönetim yapısını açıklar.                       | 1 | 1 | 0  | 100 |
| Türklerin Anadolu'ya yerleşmeye başlaması ile Türkiye Selçuklu Devleti'nin yıkılışı arasındaki süreçte meydana gelen | 1 | 0 | 1  | 0   |
| Tanzimat Fermanı, Islahat Fermanı ve Kanun-ı Esasi'nin içeriklerini küresel ve yerel siyasi şartlar bağlamında değer | 1 | 1 | 0  | 100 |
| Siyasi alanda meydana gelen gelişmeleri kavrar.  | 1 | 0 | 0  | 0   |
| Düzenli ordunun kurulmasından Mudanya Ateşkes Antlaşması'na kadar meydana gelen gelişmeleri Türkiye'nin baş          | 1 | 0 | 0  | 0   |
| Coğrafya-1   |   |   |    |     |
| S  | D | Y | B% |     |
| Türkiye'de İklim   | 1 | 0 | 1  | 0   |
| Dış Kuvvetler  | 1 | 0 | 0  | 0   |
| Dünyada Nüfusun Dağılışı   | 1 | 0 | 0  | 0   |
| Bölge ve Bölge Türleri   | 1 | 0 | 1  | 0   |
| Afetlerin Genel Özellikleri  | 1 | 1 | 0  | 100 |
| Felsefe  |   |   |    |     |
| S  | D | Y | B% |     |
| Düşünme ve akıl yürütmeye ilişkin kavramları açıklar.  | 1 | 0 | 0  | 0   |
| Bilim felsefesinin konusunu ve problemlerini açıklar.  | 1 | 0 | 0  | 0   |
| Örnek felsefi metinlerinden hareketle 18. yüzyıl -19. yüzyıl filozoflarının felsefi görüşlerini analiz eder.         | 1 | 0 | 0  | 0   |
| Felsefenin anlamını açıklar.   | 1 | 0 | 0  | 0   |
| Sanat felsefesinin konusunu ve problemlerini açıklar.  | 1 | 0 | 0  | 0   |
| Din Kül. ve Ahl. Bil.  |   |   |    |     |
| S  | D | Y | B% |     |
| Din ve İslam   | 1 | 1 | 0  | 100 |
| İslam ve İbadet  | 1 | 0 | 1  | 0   |
| Din ve Hayat   | 1 | 1 | 0  | 100 |
| Dünya ve Ahiret  | 1 | 1 | 0  | 100 |
| Kur'an'da Bazı Kavramlar   | 1 | 1 | 0  | 100 |
| Felsefe (Seçmeli)  |   |   |    |     |
| S  | D | Y | B% |     |
| Örnek felsefi metinlerden hareketle 15. yüzyıl-17. yüzyıl filozoflarının felsefi görüşlerini analiz eder.            | 2 | 0 | 0  | 0   |
| Din felsefesinin konusunu ve sorularını açıklar.   | 1 | 0 | 0  | 0   |
| Felsefi düşüncenin özelliklerini açıklar.  | 1 | 0 | 0  | 0   |
| MS 2. yüzyıl-MS 15. yüzyıl felsefesinin karakteristik özelliklerini açıklar.   | 1 | 0 | 0  | 0   |

| TYT Matematik                           |   |   |    |     |
|---|---|---|----|-----|
| Matematik-1                             | S | D | Y  | B%  |
| RASYONEL SAYILAR                        | 1 | 0 | 0  | 0   |
| Rasyonel Sayılar                        | 1 | 0 | 0  | 0   |
| Üslü İfadeler                           | 1 | 0 | 0  | 0   |
| Köklü İfadeler                          | 1 | 1 | 0  | 100 |
| Mutlak Değerli Denklemler               | 1 | 0 | 0  | 0   |
| Aralık Kavramı ve Basit Eşitsizlikler   | 1 | 0 | 0  | 0   |
| Tek ve Çift Sayılar                     | 1 | 0 | 0  | 0   |
| Çok Bilinmeyenli Denklemler             | 1 | 0 | 0  | 0   |
| Asal Sayılar ve Aralarında Asal Sayılar | 1 | 0 | 1  | 0   |
| Küme Kavramı ve Kümelerde İşlemler      | 1 | 0 | 0  | 0   |
| Önemler ve Bileşik Önemler              | 1 | 0 | 0  | 0   |
| Fonksiyon Grafikleri                    | 1 | 0 | 0  | 0   |
| Faktöriyel Kavramı                      | 1 | 0 | 0  | 0   |
| Bölünebilme Kuralları                   | 1 | 0 | 1  | 0   |
| Dört İşlem Yeteneği                     | 1 | 0 | 1  | 0   |
| VERİ                                    | 1 | 0 | 0  | 0   |
| Sayı Problemleri                        | 3 | 0 | 0  | 0   |
| Kesir Problemleri                       | 2 | 0 | 0  | 0   |
| Yüzde, Kar-Zarar Problemleri            | 2 | 0 | 0  | 0   |
| Hareket Problemleri                     | 1 | 0 | 0  | 0   |
| Rutin Olmayan Problemler                | 2 | 1 | 0  | 50  |
| Grafik Problemleri                      | 1 | 0 | 0  | 0   |
| Yaş Problemleri                         | 1 | 0 | 0  | 0   |
| Sayma Yöntemleri                        | 1 | 0 | 0  | 0   |
| Basit Olayların Olasılıkları            | 1 | 0 | 0  | 0   |
| Geometri                                |   |   |    |     |
| S                                       | D | Y | B% |     |
| Geometrik Kavramlar ve Doğru Açılar     | 1 | 0 | 0  | 0   |
| Üçgende Açılar                          | 1 | 0 | 0  | 0   |
| Dik Üçgen ve Pisagor Teoremi            | 1 | 0 | 0  | 0   |
| Çokgenler                               | 1 | 0 | 0  | 0   |
| Yamuk                                   | 1 | 0 | 0  | 0   |
| Kare                                    | 1 | 0 | 0  | 0   |
| Üçgende Alan                            | 1 | 0 | 0  | 0   |
| Üçgenlerin Benzerliği                   | 1 | 0 | 0  | 0   |
| Prizmalar                               | 2 | 0 | 0  | 0   |

| TYT Fen   |   |   |    |    |
|---|---|---|----|----|
| Fizik   | S | D | Y  | B% |
| Fiziksel Niceliklerin Sınıflandırılması             | 1 | 0 | 0  | 0  |
| Adezyon, Kohezyon, Yüzey Gerilimi ve Kılcallık      | 1 | 0 | 0  | 0  |
| Elektrik Devreleri                                  | 1 | 0 | 0  | 0  |
| İvme  | 1 | 0 | 0  | 0  |
| Işık Şiddeti, Işık Akısı ve Aydınlanma              | 1 | 0 | 0  | 0  |
| Dalgalarla İlgili Temel Kavramlar                   | 1 | 0 | 0  | 0  |
| Katı, Sıvı, Gaz Basıncı                             | 1 | 0 | 0  | 0  |
| Kimya   |   |   |    |    |
| S   | D | Y | B% |    |
| Kimya Disiplinleri ve Kimyacıların Çalışma Alanları | 1 | 0 | 0  | 0  |
| Atomun Yapısı                                       | 1 | 0 | 0  | 0  |
| Güçlü Etkileşimler / İyonik Bağ                     | 1 | 0 | 0  | 0  |
| Güçlü Etkileşimler / Kovalent Bağ                   | 1 | 0 | 0  | 0  |
| Hâl Değişimi  | 1 | 0 | 0  | 0  |

| SINAV SONUÇ BELGESİ                                 |           |            |           |        |       |        |        |
|---|-----------|------------|-----------|--------|-------|--------|--------|
| ANTALYA / KEMER/ANTALYA / ÜNAL AYSAL ANADOLU LİSESİ |           |            |           |        |       |        |        |
| Öğrenci   |           |            |           | Numara |       | Sınıf  |        |
| ELİF ACAR   |           |            |           | 782    |       | 12A    |        |
| Puan Türü   | Puan      | Genel Ort. | Dereceler |        |       |        |        |
|   |           |            | Snf       | Kurum  | İlçe  | İl     | Genel  |
| TYT   | ▲ 279,070 | 259,480    | 4         | 42     | 154   | 4466   | 127775 |
| Puanı Hesaplanan:                                   |           |            | 184       | 303    | 10581 | 346292 |        |
| Katılımlar:   |           |            | 27        | 188    | 308   | 10680  | 353535 |

| Ders                  | Soru       | Doğru     | Yanlış    | Net          | Başarı %  | Sınıf Ort.     | Kurum Ort.     | Genel Ort.     |
|-----------------------|------------|-----------|-----------|--------------|-----------|----------------|----------------|----------------|
| Türkçe                | 40         | 33        | 6         | 31,50        | 79        | ▲ 20,66        | ▲ 21,05        | ▲ 20,73        |
| Tarih-1               | 5          | 1         | 1         | 0,75         | 15        | ▼ 1,82         | ▼ 1,59         | ▼ 1,73         |
| Coğrafya-1            | 5          | 4         | 1         | 3,75         | 75        | ▲ 1,70         | ▲ 1,32         | ▲ 1,44         |
| Felsefe               | 5          | 3         | 1         | 2,75         | 55        | ▲ 1,58         | ▲ 1,49         | ▲ 1,85         |
| Din Kül. ve Ahl. Bil. | 5          | 5         | 0         | 5,00         | 100       | ▲ 3,86         | ▲ 3,74         | ▲ 3,56         |
| Felsefe (Seçmeli)     | 5          | 0         | 0         | 0,00         | 0         | ◆ 0,00         | ▼ 0,03         | ▼ 0,01         |
| TYT Sosyal            | 20         | 13        | 3         | 12,25        | 61        | ▲ 8,97         | ▲ 8,17         | ▲ 8,60         |
| Matematik-1           | 30         | 5         | 4         | 4,00         | 13        | ▲ 1,91         | ▲ 3,95         | ▼ 6,97         |
| Geometri              | 10         | 0         | 2         | -0,50        | -5        | ▼ 0,22         | ▼ 0,39         | ▼ 0,93         |
| TYT Matematik         | 40         | 5         | 6         | 3,50         | 9         | ▲ 2,13         | ▼ 4,34         | ▼ 7,90         |
| Fizik                 | 7          | 0         | 1         | -0,25        | -4        | ▼ -0,03        | ▼ 0,72         | ▼ 1,25         |
| Kimya                 | 7          | 0         | 1         | -0,25        | -4        | ▼ -0,09        | ▼ 0,75         | ▼ 1,15         |
| Biyoloji              | 6          | 0         | 0         | 0,00         | 0         | ▼ 0,29         | ▼ 1,17         | ▼ 1,10         |
| TYT Fen               | 20         | 0         | 2         | -0,50        | -3        | ▼ 0,17         | ▼ 2,63         | ▼ 3,50         |
| <b>Toplam:</b>        | <b>120</b> | <b>51</b> | <b>17</b> | <b>46,75</b> | <b>39</b> | <b>▲ 31,93</b> | <b>▲ 36,19</b> | <b>▲ 40,73</b> |

|                |   |
|----------------|---|
| Soru No        | 1234567890123456789012345678901234567890    |
| TYT Türkçe     | ABEECeCBeD ABAaCCDEACBEDCBCECCDBAEAcBAe     |
| Cevap Anahtarı | A ABEECDCCBADDABACCCEACBEDCBCECCDBAEABCAAB  |
| TYT Sosyal     | D aDADdABA CbDACBD                          |
| Cevap Anahtarı | A ADBCEDADACBACCADACBDAEBEE                 |
| TYT Matematik  | Ba e Dd D C eC a d                          |
| Cevap Anahtarı | A BDBBEDBDCDDBCDAAABCCDABBACBACBEBBEBCEAEAB |
| TYT Fen        | b d   |
| Cevap Anahtarı | A CCDECEBEDECCAEDEBCAE                      |

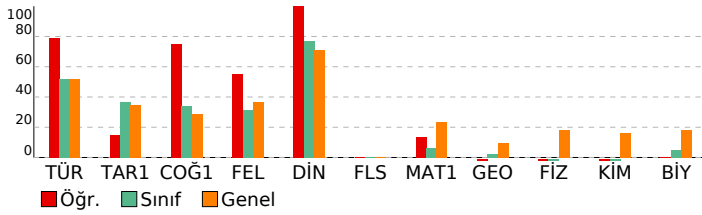

| BİLGİ SARMAL TG TYT 1        |  |  |  |  |
|------------------------------|--|--|--|--|
| DERSLERE GÖRE BAŞARI ANALİZİ |  |  |  |  |

| TYT Türkçe   |    |   |   |     |
|--|----|---|---|-----|
| Türkçe   | S  | D | Y | B%  |
| Metne Sözcük Yerleştirme                           | 1  | 1 | 0 | 100 |
| Sözcükte Anlam                                     | 3  | 3 | 0 | 100 |
| Cümleli Yorumlama ve Açıklama                      | 2  | 1 | 1 | 50  |
| Parçadaki Cümlelerin İçerik ve Özellikleri         | 1  | 1 | 0 | 100 |
| Ekler ve Ek Çeşitleri                              | 1  | 1 | 0 | 100 |
| Ad Soylu Sözcükler - Karma                         | 1  | 0 | 1 | 0   |
| Ses Bilgisi - Karma                                | 1  | 1 | 0 | 100 |
| Noktalama İşaretleri - Karma                       | 2  | 1 | 0 | 50  |
| Bitişik ve Ayrı Yazılan Kelimeler                  | 1  | 1 | 0 | 100 |
| Yazım Kuralları - Karma                            | 1  | 1 | 0 | 100 |
| Cümlelerin Ögeleri - Karma                         | 1  | 0 | 1 | 0   |
| Paragrafta Ana Düşünce (Ana Fikir)                 | 11 | 9 | 2 | 82  |
| Paragrafa Özgü Soru Kökü                           | 8  | 7 | 1 | 88  |
| Paragrafta Anlatım Akışını Bozan Cümle             | 1  | 1 | 0 | 100 |
| Paragrafa Cümle Yerleştirme                        | 2  | 2 | 0 | 100 |
| ANLATIM TEKNİKLERİ VE DÜŞÜNCEYİ GELİŞTİRME YOLLARI | 1  | 1 | 0 | 100 |
| Paragrafta Boş Bırakılan Yerleri Tamamlama         | 4  | 4 | 0 | 100 |
| Paragrafa Yardımcı Düşünceler                      | 2  | 2 | 0 | 100 |
| Cümlelerden Paragraf Oluşturma                     | 1  | 1 | 0 | 100 |
| Paragrafın Karşılık Olduğu Soruyu Belirleme        | 1  | 1 | 0 | 100 |
| Bir Paragrafa Bağlı Çoklu Sorular                  | 6  | 3 | 3 | 50  |
| Paragrafın Konusu                                  | 1  | 1 | 0 | 100 |

| TYT Sosyal   |   |   |    |     |
|--|---|---|----|-----|
| Tarih-1  | S | D | Y  | B%  |
| İlk ve Orta Çağlarda İç Asya'daki Türk siyasi teşekküllerinin güç ve yönetim yapısını açıklar.                       | 1 | 0 | 0  | 0   |
| Türklerin Anadolu'ya yerleşmeye başlaması ile Türkiye Selçuklu Devleti'nin yıkılışı arasındaki süreçte meydana gelen | 1 | 1 | 0  | 100 |
| Tanzimat Fermanı, Islahat Fermanı ve Kanun-ı Esasi'nin içeriklerini küresel ve yerel siyasi şartlar bağlamında değer | 1 | 0 | 0  | 0   |
| Siyasi alanda meydana gelen gelişmeleri kavrar.  | 1 | 0 | 0  | 0   |
| Düzenli ordunun kurulmasından Mudanya Ateşkes Antlaşması'na kadar meydana gelen gelişmeleri Türkiye'nin bağ          | 1 | 0 | 1  | 0   |
| Coğrafya-1   |   |   |    |     |
| S  | D | Y | B% |     |
| Türkiye'de İklim   | 1 | 1 | 0  | 100 |
| Dış Kuvvetler  | 1 | 1 | 0  | 100 |
| Dünyada Nüfusun Dağılışı   | 1 | 1 | 0  | 100 |
| Bölge ve Bölge Türleri   | 1 | 0 | 1  | 0   |
| Afetlerin Genel Özellikleri  | 1 | 1 | 0  | 100 |
| Felsefe  |   |   |    |     |
| S  | D | Y | B% |     |
| Düşünme ve akıl yürütmeye ilişkin kavramları açıklar.  | 1 | 1 | 0  | 100 |
| Bilim felsefesinin konusunu ve problemlerini açıklar.  | 1 | 1 | 0  | 100 |
| Örnek felsefi metinlerinden hareketle 18. yüzyıl -19. yüzyıl filozoflarının felsefi görüşlerini analiz eder.         | 1 | 0 | 0  | 0   |
| Felsefenin anlamını açıklar.   | 1 | 1 | 0  | 100 |
| Sanat felsefesinin konusunu ve problemlerini açıklar.  | 1 | 0 | 1  | 0   |
| Din Kül. ve Ahl. Bil.  |   |   |    |     |
| S  | D | Y | B% |     |
| Din ve İslam   | 1 | 1 | 0  | 100 |
| İslam ve İbadet  | 1 | 1 | 0  | 100 |
| Din ve Hayat   | 1 | 1 | 0  | 100 |
| Dünya ve Ahiret  | 1 | 1 | 0  | 100 |
| Kur'an'da Bazı Kavramlar   | 1 | 1 | 0  | 100 |
| Felsefe (Seçmeli)  |   |   |    |     |
| S  | D | Y | B% |     |
| Örnek felsefi metinlerden hareketle 15. yüzyıl-17. yüzyıl filozoflarının felsefi görüşlerini analiz eder.            | 2 | 0 | 0  | 0   |
| Din felsefesinin konusunu ve sorularını açıklar.   | 1 | 0 | 0  | 0   |
| Felsefi düşüncenin özelliklerini açıklar.  | 1 | 0 | 0  | 0   |
| MS 2. yüzyıl-MS 15. yüzyıl felsefesinin karakteristik özelliklerini açıklar.   | 1 | 0 | 0  | 0   |

| TYT Matematik                           |   |   |    |     |
|---|---|---|----|-----|
| Matematik-1                             | S | D | Y  | B%  |
| RASYONEL SAYILAR                        | 1 | 1 | 0  | 100 |
| Rasyonel Sayılar                        | 1 | 0 | 1  | 0   |
| Üslü İfadeler                           | 1 | 0 | 0  | 0   |
| Kökü İfadeler                           | 1 | 0 | 0  | 0   |
| Mutlak Değerli Denklemler               | 1 | 0 | 0  | 0   |
| Aralık Kavramı ve Basit Eşitsizlikler   | 1 | 0 | 1  | 0   |
| Tek ve Çift Sayılar                     | 1 | 0 | 0  | 0   |
| Çok Bilinmeyenli Denklemler             | 1 | 1 | 0  | 100 |
| Asal Sayılar ve Aralarında Asal Sayılar | 1 | 0 | 1  | 0   |
| Küme Kavramı ve Kümelerde İşlemler      | 1 | 0 | 0  | 0   |
| Önemler ve Bileşik Önemler              | 1 | 0 | 0  | 0   |
| Fonksiyon Grafikleri                    | 1 | 0 | 0  | 0   |
| Faktöriyel Kavramı                      | 1 | 0 | 0  | 0   |
| Bölünebilme Kuralları                   | 1 | 1 | 0  | 100 |
| Dört İşlem Yeteneği                     | 1 | 0 | 0  | 0   |
| VERİ                                    | 1 | 0 | 0  | 0   |
| Sayı Problemleri                        | 3 | 1 | 0  | 33  |
| Kesir Problemleri                       | 2 | 0 | 0  | 0   |
| Yüzde, Kar-Zarar Problemleri            | 2 | 0 | 0  | 0   |
| Hareket Problemleri                     | 1 | 0 | 0  | 0   |
| Rutin Olmayan Problemler                | 2 | 0 | 1  | 0   |
| Grafik Problemleri                      | 1 | 1 | 0  | 100 |
| Yaş Problemleri                         | 1 | 0 | 0  | 0   |
| Sayma Yöntemleri                        | 1 | 0 | 0  | 0   |
| Basit Olayların Olasılıkları            | 1 | 0 | 0  | 0   |
| Geometri                                |   |   |    |     |
| S                                       | D | Y | B% |     |
| Geometrik Kavramlar ve Doğru Açılar     | 1 | 0 | 1  | 0   |
| Üçgende Açılar                          | 1 | 0 | 0  | 0   |
| Dik Üçgen ve Pisagor Teoremi            | 1 | 0 | 0  | 0   |
| Çokgenler                               | 1 | 0 | 1  | 0   |
| Yamuk                                   | 1 | 0 | 0  | 0   |
| Kare                                    | 1 | 0 | 0  | 0   |
| Üçgende Alan                            | 1 | 0 | 0  | 0   |
| Üçgenlerin Benzerliği                   | 1 | 0 | 0  | 0   |
| Prizmalar                               | 2 | 0 | 0  | 0   |

| TYT Fen   |   |   |    |    |
|---|---|---|----|----|
| Fizik   | S | D | Y  | B% |
| Fiziksel Niceliklerin Sınıflandırılması             | 1 | 0 | 0  | 0  |
| Adezyon, Kohezyon, Yüzey Gerilimi ve Kılcallık      | 1 | 0 | 0  | 0  |
| Elektrik Devreleri                                  | 1 | 0 | 0  | 0  |
| İvme  | 1 | 0 | 0  | 0  |
| Işık Şiddeti, Işık Akısı ve Aydınlanma              | 1 | 0 | 0  | 0  |
| Dalgalarla İlgili Temel Kavramlar                   | 1 | 0 | 1  | 0  |
| Katı, Sıvı, Gaz Basıncı                             | 1 | 0 | 0  | 0  |
| Kimya   |   |   |    |    |
| S   | D | Y | B% |    |
| Kimya Disiplinleri ve Kimyacıların Çalışma Alanları | 1 | 0 | 1  | 0  |
| Atomun Yapısı                                       | 1 | 0 | 0  | 0  |
| Güçlü Etkileşimler / İyonik Bağ                     | 1 | 0 | 0  | 0  |
| Güçlü Etkileşimler / Kovalent Bağ                   | 1 | 0 | 0  | 0  |
| Hâl Değişimi  | 1 | 0 | 0  | 0  |



| <b>SINAV SONUÇ BELGESİ</b>                          | <b>BİLGİ SARMAL TG TYT 1</b>        |
|---|-------------------------------------|
| ANTALYA / KEMER/ANTALYA / ÜNAL AYSAL ANADOLU LİSESİ | <b>DERSLERE GÖRE BAŞARI ANALİZİ</b> |

|                   |        |       |
|-------------------|--------|-------|
| Öğrenci           | Numara | Sınıf |
| ENES BERAT YILMAZ | 891    | 12A   |

| Puan Türü         | Puan      | Genel Ort. | Dereceler |       |       |        |        |
|-------------------|-----------|------------|-----------|-------|-------|--------|--------|
|                   |           |            | Snf       | Kurum | İlçe  | İl     | Genel  |
| TYT               | ▼ 220,640 | 259,480    | 16        | 144   | 263   | 8471   | 257329 |
| Puanı Hesaplanan: |           |            | 184       | 303   | 10581 | 346292 |        |
| Katılımlar:       |           |            | 27        | 188   | 308   | 10680  | 353535 |

| Ders                  | Soru       | Doğru     | Yanlış    | Net          | Başarı %  | Sınıf Ort.     | Kurum Ort.     | Genel Ort.     |
|-----------------------|------------|-----------|-----------|--------------|-----------|----------------|----------------|----------------|
| Türkçe                | 40         | 21        | 18        | 16,50        | 41        | ▼ 20,66        | ▼ 21,05        | ▼ 20,73        |
| Tarih-1               | 5          | 3         | 1         | 2,75         | 55        | ▲ 1,82         | ▲ 1,59         | ▲ 1,73         |
| Coğrafya-1            | 5          | 2         | 2         | 1,50         | 30        | ▼ 1,70         | ▲ 1,32         | ▲ 1,44         |
| Felsefe               | 5          | 2         | 2         | 1,50         | 30        | ▼ 1,58         | ▲ 1,49         | ▼ 1,85         |
| Din Kül. ve Ahl. Bil. | 5          | 5         | 0         | 5,00         | 100       | ▲ 3,86         | ▲ 3,74         | ▲ 3,56         |
| Felsefe (Seçmeli)     | 5          | 0         | 0         | 0,00         | 0         | ◆ 0,00         | ▼ 0,03         | ▼ 0,01         |
| TYT Sosyal            | 20         | 12        | 5         | 10,75        | 54        | ▲ 8,97         | ▲ 8,17         | ▲ 8,60         |
| Matematik-1           | 30         | 0         | 2         | -0,50        | -2        | ▼ 1,91         | ▼ 3,95         | ▼ 6,97         |
| Geometri              | 10         | 0         | 0         | 0,00         | 0         | ▼ 0,22         | ▼ 0,39         | ▼ 0,93         |
| TYT Matematik         | 40         | 0         | 2         | -0,50        | -1        | ▼ 2,13         | ▼ 4,34         | ▼ 7,90         |
| <b>Toplam:</b>        | <b>120</b> | <b>33</b> | <b>25</b> | <b>26,75</b> | <b>22</b> | <b>▼ 31,93</b> | <b>▼ 36,19</b> | <b>▼ 40,73</b> |

|         |  |
|---------|--|
| Soru No | 1234567890123456789012345678901234567890 |
|---------|--|

|            |  |
|------------|--|
| TYT Türkçe | ABcEceCecaDdee CCCDEAeBEDCadCCDaddcdCAbe |
|------------|--|

|                |   |
|----------------|---|
| Cevap Anahtarı | A ABEECDDBADDABACCCEACBEDCBECCEDBAEABCAAB |
|----------------|---|

|            |                      |
|------------|----------------------|
| TYT Sosyal | Add ED eaAbd CeDACBD |
|------------|----------------------|

|                |                             |
|----------------|-----------------------------|
| Cevap Anahtarı | A ADBCEDADACBACCADACBDAEBEE |
|----------------|-----------------------------|

|               |     |
|---------------|-----|
| TYT Matematik | c a |
|---------------|-----|

|                |   |
|----------------|---|
| Cevap Anahtarı | A BDBBEDBDCDDBCDAAABCCDABBACBACBEBBECAEAB |
|----------------|---|

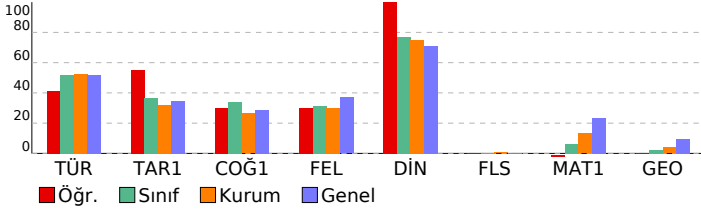

| TYT Türkçe   | S  | D | Y | B%  |
|--|----|---|---|-----|
| <b>Türkçe</b>                                      |    |   |   |     |
| Metne Sözcük Yerleştirme                           | 1  | 1 | 0 | 100 |
| Sözcükte Anlam                                     | 3  | 2 | 1 | 67  |
| Cümleli Yorumlama ve Açıklama                      | 2  | 1 | 1 | 50  |
| Parçadaki Cümlelerin İçerik ve Özellikleri         | 1  | 1 | 0 | 100 |
| Ekler ve Ek Çeşitleri                              | 1  | 0 | 1 | 0   |
| Ad Soylu Sözcükler - Karma                         | 1  | 0 | 1 | 0   |
| Ses Bilgisi - Karma                                | 1  | 0 | 1 | 0   |
| Noktalama İşaretleri - Karma                       | 2  | 1 | 1 | 50  |
| Bitişik ve Ayrı Yazılan Kelimeler                  | 1  | 0 | 1 | 0   |
| Yazım Kuralları - Karma                            | 1  | 0 | 1 | 0   |
| Cümlelerin Öğeleri - Karma                         | 1  | 0 | 0 | 0   |
| Paragrafta Ana Düşünce (Ana Fikir)                 | 11 | 7 | 4 | 64  |
| Paragrafa Özgü Soru Kökü                           | 8  | 4 | 4 | 50  |
| Paragrafta Anlatım Akışını Bozan Cümle             | 1  | 1 | 0 | 100 |
| Paragrafa Cümle Yerleştirme                        | 2  | 2 | 0 | 100 |
| ANLATIM TEKNİKLERİ VE DÜŞÜNCEYİ GELİŞTİRME YOLLARI | 1  | 1 | 0 | 100 |
| Paragrafta Boş Birakılan Yerleri Tamamlama         | 4  | 3 | 1 | 75  |
| Paragrafa Yardımcı Düşünceler                      | 2  | 1 | 1 | 50  |
| Cümlelerden Paragraf Oluşturma                     | 1  | 0 | 1 | 0   |
| Paragrafın Karşılık Olduğu Soruyu Belirleme        | 1  | 0 | 1 | 0   |
| Bir Paragrafa Bağlı Çoklu Sorular                  | 6  | 2 | 4 | 33  |
| Paragrafın Konusu                                  | 1  | 0 | 1 | 0   |

| TYT Sosyal   | S | D | Y | B%  |
|--|---|---|---|-----|
| <b>Tarih-1</b>   |   |   |   |     |
| İlk ve Orta Çağlarda İç Asya'daki Türk siyasi teşekküllerinin güç ve yönetim yapısını açıklar.                       | 1 | 1 | 0 | 100 |
| Türklerin Anadolu'ya yerleşmeye başlaması ile Türkiye Selçuklu Devleti'nin yıkılışı arasındaki süreçte meydana gelen | 1 | 1 | 0 | 100 |
| Tanzimat Fermanı, Islahat Fermanı ve Kanun-ı Esasi'nin içeriklerini küresel ve yerel siyasi şartlar bağlamında değer | 1 | 1 | 0 | 100 |
| Siyasi alanda meydana gelen gelişmeleri kavrar.  | 1 | 0 | 0 | 0   |
| Düzenli ordunun kurulmasından Mudanya Ateşkes Antlaşması'na kadar meydana gelen gelişmeleri Türkiye'nin bağ          | 1 | 0 | 1 | 100 |

| Coğrafya-1                  | S | D | Y | B%  |
|-----------------------------|---|---|---|-----|
| <b>Coğrafya-1</b>           |   |   |   |     |
| Türkiye'de İklim            | 1 | 1 | 0 | 100 |
| Dış Kuvvetler               | 1 | 0 | 0 | 0   |
| Dünyada Nüfusun Dağılışı    | 1 | 0 | 1 | 0   |
| Bölge ve Bölge Türleri      | 1 | 0 | 1 | 0   |
| Afetlerin Genel Özellikleri | 1 | 1 | 0 | 100 |

| Felsefe  | S | D | Y | B%  |
|--|---|---|---|-----|
| <b>Felsefe</b>   |   |   |   |     |
| Düşünme ve akıl yürütmeye ilişkin kavramları açıklar.  | 1 | 1 | 0 | 100 |
| Bilim felsefesinin konusunu ve problemlerini açıklar.  | 1 | 0 | 1 | 0   |
| Örnek felsefi metinlerinden hareketle 18. yüzyıl -19. yüzyıl filozoflarının felsefi görüşlerini analiz eder. | 1 | 0 | 0 | 0   |
| Felsefenin anlamını açıklar.   | 1 | 1 | 0 | 100 |
| Sanat felsefesinin konusunu ve problemlerini açıklar.  | 1 | 0 | 1 | 0   |

| Din Kül. ve Ahl. Bil.        | S | D | Y | B%  |
|------------------------------|---|---|---|-----|
| <b>Din Kül. ve Ahl. Bil.</b> |   |   |   |     |
| Din ve İslam                 | 1 | 1 | 0 | 100 |
| İslam ve İbadet              | 1 | 1 | 0 | 100 |
| Din ve Hayat                 | 1 | 1 | 0 | 100 |
| Dünya ve Ahiret              | 1 | 1 | 0 | 100 |
| Kur'an'da Bazı Kavramlar     | 1 | 1 | 0 | 100 |

| Felsefe (Seçmeli)   | S | D | Y | B% |
|---|---|---|---|----|
| <b>Felsefe (Seçmeli)</b>  |   |   |   |    |
| Örnek felsefi metinlerden hareketle 15. yüzyıl-17. yüzyıl filozoflarının felsefi görüşlerini analiz eder. | 2 | 0 | 0 | 0  |
| Din felsefesinin konusunu ve sorularını açıklar.  | 1 | 0 | 0 | 0  |
| Felsefi düşüncenin özelliklerini açıklar.   | 1 | 0 | 0 | 0  |
| MS 2. yüzyıl-MS 15. yüzyıl felsefesinin karakteristik özelliklerini açıklar.                              | 1 | 0 | 0 | 0  |

| TYT Matematik | S | D | Y | B% |
|---------------|---|---|---|----|
|---------------|---|---|---|----|

| Matematik-1                             | S | D | Y | B% |
|---|---|---|---|----|
| <b>Matematik-1</b>                      |   |   |   |    |
| RASYONEL SAYILAR                        | 1 | 0 | 0 | 0  |
| Rasyonel Sayılar                        | 1 | 0 | 0 | 0  |
| Üslü İfadeler                           | 1 | 0 | 0 | 0  |
| Kökü İfadeler                           | 1 | 0 | 1 | 0  |
| Mutlak Değerli Denklemler               | 1 | 0 | 0 | 0  |
| Aralık Kavramı ve Basit Eşitsizlikler   | 1 | 0 | 0 | 0  |
| Tek ve Çift Sayılar                     | 1 | 0 | 0 | 0  |
| Çok Bilinmeyenli Denklemler             | 1 | 0 | 0 | 0  |
| Asal Sayılar ve Aralarında Asal Sayılar | 1 | 0 | 0 | 0  |
| Küme Kavramı ve Kümelerde İşlemler      | 1 | 0 | 0 | 0  |
| Önemler ve Bileşik Önemler              | 1 | 0 | 0 | 0  |
| Fonksiyon Grafikleri                    | 1 | 0 | 0 | 0  |
| Faktöriyel Kavramı                      | 1 | 0 | 0 | 0  |
| Bölünebilme Kuralları                   | 1 | 0 | 1 | 0  |
| Dört İşlem Yeteneği                     | 1 | 0 | 0 | 0  |
| VERİ                                    | 1 | 0 | 0 | 0  |
| Sayı Problemleri                        | 3 | 0 | 0 | 0  |
| Kesir Problemleri                       | 2 | 0 | 0 | 0  |
| Yüzde, Kar-Zarar Problemleri            | 2 | 0 | 0 | 0  |
| Hareket Problemleri                     | 1 | 0 | 0 | 0  |
| Rutin Olmayan Problemler                | 2 | 0 | 0 | 0  |
| Grafik Problemleri                      | 1 | 0 | 0 | 0  |
| Yaş Problemleri                         | 1 | 0 | 0 | 0  |
| Sayma Yöntemleri                        | 1 | 0 | 0 | 0  |
| Basit Olayların Olasılıkları            | 1 | 0 | 0 | 0  |

| Geometri                            | S | D | Y | B% |
|-------------------------------------|---|---|---|----|
| <b>Geometri</b>                     |   |   |   |    |
| Geometrik Kavramlar ve Doğru Açılar | 1 | 0 | 0 | 0  |
| Üçgende Açılar                      | 1 | 0 | 0 | 0  |
| Dik Üçgen ve Pisagor Teoremi        | 1 | 0 | 0 | 0  |
| Çokgenler                           | 1 | 0 | 0 | 0  |
| Yamuk                               | 1 | 0 | 0 | 0  |
| Kare                                | 1 | 0 | 0 | 0  |
| Üçgende Alan                        | 1 | 0 | 0 | 0  |
| Üçgenlerin Benzerliği               | 1 | 0 | 0 | 0  |
| Prizmalar                           | 2 | 0 | 0 | 0  |



# SINAV SONUÇ BELGESİ

ANTALYA / KEMER/ANTALYA / ÜNAL AYSAL ANADOLU LİSESİ

|              |        |       |
|--------------|--------|-------|
| Öğrenci      | Numara | Sınıf |
| FATİH *MHERİ | 1011   | 12A   |

| Puan Türü         | Puan      | Genel Ort. | Dereceler |       |       |        |        |
|-------------------|-----------|------------|-----------|-------|-------|--------|--------|
|                   |           |            | Snf       | Kurum | İlçe  | İl     | Genel  |
| TYT               | ▲ 295,270 | 259,480    | 1         | 24    | 130   | 3589   | 100762 |
| Puanı Hesaplanan: |           |            | 184       | 303   | 10581 | 346292 |        |
| Katılımlar:       |           |            | 27        | 188   | 308   | 10680  | 353535 |

| Ders                  | Soru       | Doğru     | Yanlış    | Net          | Başarı %  | Sınıf Ort.     | Kurum Ort.     | Genel Ort.     |
|-----------------------|------------|-----------|-----------|--------------|-----------|----------------|----------------|----------------|
| Türkçe                | 40         | 31        | 8         | 29,00        | 73        | ▲ 20,66        | ▲ 21,05        | ▲ 20,73        |
| Tarih-1               | 5          | 5         | 0         | 5,00         | 100       | ▲ 1,82         | ▲ 1,59         | ▲ 1,73         |
| Coğrafya-1            | 5          | 3         | 2         | 2,50         | 50        | ▲ 1,70         | ▲ 1,32         | ▲ 1,44         |
| Felsefe               | 5          | 4         | 0         | 4,00         | 80        | ▲ 1,58         | ▲ 1,49         | ▲ 1,85         |
| Din Kül. ve Ahl. Bil. | 5          | 5         | 0         | 5,00         | 100       | ▲ 3,86         | ▲ 3,74         | ▲ 3,56         |
| Felsefe (Seçmeli)     | 5          | 0         | 0         | 0,00         | 0         | ◆ 0,00         | ▼ 0,03         | ▼ 0,01         |
| TYT Sosyal            | 20         | 17        | 2         | 16,50        | 83        | ▲ 8,97         | ▲ 8,17         | ▲ 8,60         |
| Matematik-1           | 30         | 7         | 2         | 6,50         | 22        | ▲ 1,91         | ▲ 3,95         | ▼ 6,97         |
| Geometri              | 10         | 0         | 0         | 0,00         | 0         | ▼ 0,22         | ▼ 0,39         | ▼ 0,93         |
| TYT Matematik         | 40         | 7         | 2         | 6,50         | 16        | ▲ 2,13         | ▲ 4,34         | ▼ 7,90         |
| <b>Toplam:</b>        | <b>120</b> | <b>55</b> | <b>12</b> | <b>52,00</b> | <b>43</b> | <b>▲ 31,93</b> | <b>▲ 36,19</b> | <b>▲ 40,73</b> |

Soru No: 1234567890123456789012345678901234567890

TYT Türkçe: EECDC BADbBbeCCCDEACBEDCBECcBAdcBCAABee

Cevap Anahtarı: B EECDCBBADABACCCDEACBEDCBECcDBAEABCAABAD

TYT Sosyal: BCEADDeAdb CAABCBDAD

Cevap Anahtarı: B BCEADDCADACCAABCBDADBEAAA

TYT Matematik: DaDDa A C C B

Cevap Anahtarı: B BBEDBDDDBDCDAABCCDABBACBACCCDBBECAEABEB

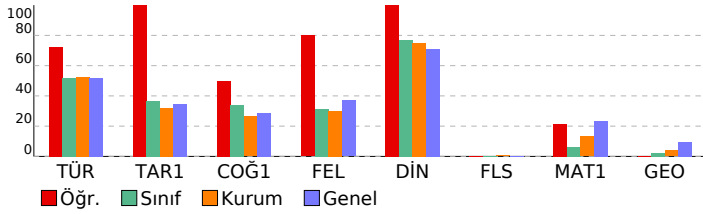

# BİLGİ SARMAL TG TYT 1

## DERSLERE GÖRE BAŞARI ANALİZİ

| TYT Türkçe   |    |    |   |     |
|--|----|----|---|-----|
| Türkçe   | S  | D  | Y | B%  |
| Metne Sözcük Yerleştirme                           | 1  | 1  | 0 | 100 |
| Sözcükte Anlam                                     | 3  | 3  | 0 | 100 |
| Cümleli Yorumlama ve Açıklama                      | 2  | 2  | 0 | 100 |
| Parçadaki Cümlelerin İçerik ve Özellikleri         | 1  | 1  | 0 | 100 |
| Ekler ve Ek Çeşitleri                              | 1  | 0  | 0 | 0   |
| Ad Soylu Sözcükler - Karma                         | 1  | 0  | 1 | 0   |
| Ses Bilgisi - Karma                                | 1  | 0  | 1 | 0   |
| Noktalama İşaretleri - Karma                       | 2  | 1  | 1 | 50  |
| Bitişik ve Ayrı Yazılan Kelimeler                  | 1  | 1  | 0 | 100 |
| Yazım Kuralları - Karma                            | 1  | 0  | 1 | 0   |
| Cümlelerin Öğeleri - Karma                         | 1  | 0  | 1 | 0   |
| Paragrafa Ana Düşünce (Ana Fikir)                  | 11 | 10 | 1 | 91  |
| Paragrafa Özgü Soru Kökü                           | 8  | 6  | 2 | 75  |
| Paragrafa Anlatım Akışını Bozan Cümle              | 1  | 1  | 0 | 100 |
| Paragrafa Cümle Yerleştirme                        | 2  | 2  | 0 | 100 |
| ANLATIM TEKNİKLERİ VE DÜŞÜNCEYİ GELİŞTİRME YOLLARI | 1  | 1  | 0 | 100 |
| Paragrafa Boş Bırakılan Yerleri Tamamlama          | 4  | 4  | 0 | 100 |
| Paragrafa Yardımcı Düşünceler                      | 2  | 1  | 1 | 50  |
| Cümlelerden Paragraf Oluşturma                     | 1  | 1  | 0 | 100 |
| Paragrafın Karşılık Olduğu Soruyu Belirleme        | 1  | 1  | 0 | 100 |
| Bir Paragrafa Bağlı Çoklu Sorular                  | 6  | 5  | 1 | 83  |
| Paragrafın Konusu                                  | 1  | 0  | 1 | 0   |

| TYT Sosyal   |   |   |   |     |
|--|---|---|---|-----|
| Tarih-1  | S | D | Y | B%  |
| İlk ve Orta Çağlarda İç Asya'daki Türk siyasi teşekküllerinin güç ve yönetim yapısını açıklar.                       | 1 | 1 | 0 | 100 |
| Türklerin Anadolu'ya yerleşmeye başlaması ile Türkiye Selçuklu Devleti'nin yıkılışı arasındaki süreçte meydana gelen | 1 | 1 | 0 | 100 |
| Tanzimat Fermanı, Islahat Fermanı ve Kanun-ı Esasi'nin içeriklerini küresel ve yerel siyasi şartlar bağlamında değer | 1 | 1 | 0 | 100 |
| Siyasi alanda meydana gelen gelişmeleri kavrar.  | 1 | 1 | 0 | 100 |
| Düzenli ordunun kurulmasından Mudanya Ateşkes Antlaşması'na kadar meydana gelen gelişmeleri Türkiye'nin bağ          | 1 | 1 | 0 | 100 |

| Coğrafya-1                  |   |   |    |     |
|-----------------------------|---|---|----|-----|
| S                           | D | Y | B% |     |
| Türkiye'de İklim            | 1 | 1 | 0  | 100 |
| Dış Kuvvetler               | 1 | 0 | 1  | 0   |
| Dünyada Nüfusun Dağılışı    | 1 | 1 | 0  | 100 |
| Bölge ve Bölge Türleri      | 1 | 0 | 1  | 0   |
| Afetlerin Genel Özellikleri | 1 | 1 | 0  | 100 |

| Felsefe  |   |   |    |     |
|--|---|---|----|-----|
| S  | D | Y | B% |     |
| Düşünme ve akıl yürütmeye ilişkin kavramları açıklar.  | 1 | 1 | 0  | 100 |
| Bilim felsefesinin konusunu ve problemlerini açıklar.  | 1 | 1 | 0  | 100 |
| Örnek felsefi metinlerinden hareketle 18. yüzyıl -19. yüzyıl filozoflarının felsefi görüşlerini analiz eder. | 1 | 0 | 0  | 0   |
| Felsefenin anlamını açıklar.   | 1 | 1 | 0  | 100 |
| Sanat felsefesinin konusunu ve problemlerini açıklar.  | 1 | 1 | 0  | 100 |

| Din Kül. ve Ahl. Bil.    |   |   |    |     |
|--------------------------|---|---|----|-----|
| S                        | D | Y | B% |     |
| Din ve İslam             | 1 | 1 | 0  | 100 |
| İslam ve İbadet          | 1 | 1 | 0  | 100 |
| Din ve Hayat             | 1 | 1 | 0  | 100 |
| Dünya ve Ahiret          | 1 | 1 | 0  | 100 |
| Kur'an'da Bazı Kavramlar | 1 | 1 | 0  | 100 |

| Felsefe (Seçmeli)   |   |   |    |   |
|---|---|---|----|---|
| S   | D | Y | B% |   |
| Örnek felsefi metinlerden hareketle 15. yüzyıl-17. yüzyıl filozoflarının felsefi görüşlerini analiz eder. | 2 | 0 | 0  | 0 |
| Din felsefesinin konusunu ve sorularını açıklar.  | 1 | 0 | 0  | 0 |
| Felsefi düşüncenin özelliklerini açıklar.   | 1 | 0 | 0  | 0 |
| MS 2. yüzyıl-MS 15. yüzyıl felsefesinin karakteristik özelliklerini açıklar.                              | 1 | 0 | 0  | 0 |

### TYT Matematik

| Matematik-1                             |          |          |          |           |
|---|----------|----------|----------|-----------|
| S                                       | D        | Y        | B%       |           |
| RASYONEL SAYILAR                        | 1        | 0        | 1        | 0         |
| Rasyonel Sayılar                        | 1        | 1        | 0        | 100       |
| Üslü İfadeler                           | 1        | 0        | 0        | 0         |
| Kökü İfadeler                           | 1        | 0        | 0        | 0         |
| Mutlak Değerli Denklemler               | 1        | 0        | 0        | 0         |
| Aralık Kavramı ve Basit Eşitsizlikler   | 1        | 1        | 0        | 100       |
| Tek ve Çift Sayılar                     | 1        | 0        | 1        | 0         |
| Çok Bilinmeyenli Denklemler             | 1        | 1        | 0        | 100       |
| Asal Sayılar ve Aralarında Asal Sayılar | 1        | 0        | 0        | 0         |
| Küme Kavramı ve Kümelerde İşlemler      | 1        | 0        | 0        | 0         |
| Önemler ve Bileşik Önemler              | 1        | 0        | 0        | 0         |
| Fonksiyon Grafikleri                    | 1        | 0        | 0        | 0         |
| Faktöriyel Kavramı                      | 1        | 0        | 0        | 0         |
| Bölünebilme Kuralları                   | 1        | 0        | 0        | 0         |
| Dört İşlem Yeteneği                     | 1        | 1        | 0        | 100       |
| VERİ                                    | 1        | 0        | 0        | 0         |
| Sayı Problemleri                        | 3        | 2        | 0        | 67        |
| Kesir Problemleri                       | 2        | 0        | 0        | 0         |
| Yüzde, Kar-Zarar Problemleri            | 2        | 0        | 0        | 0         |
| Hareket Problemleri                     | 1        | 0        | 0        | 0         |
| Rutin Olmayan Problemler                | 2        | 0        | 0        | 0         |
| Grafik Problemleri                      | 1        | 1        | 0        | 100       |
| Yaş Problemleri                         | 1        | 0        | 0        | 0         |
| Sayma Yöntemleri                        | 1        | 0        | 0        | 0         |
| Basit Olayların Olasılıkları            | 1        | 0        | 0        | 0         |
| <b>Geometri</b>                         | <b>S</b> | <b>D</b> | <b>Y</b> | <b>B%</b> |
| Geometrik Kavramlar ve Doğru Açılar     | 1        | 0        | 0        | 0         |
| Üçgende Açılar                          | 1        | 0        | 0        | 0         |
| Dik Üçgen ve Pisagor Teoremi            | 1        | 0        | 0        | 0         |
| Çokgenler                               | 1        | 0        | 0        | 0         |
| Yamuk                                   | 1        | 0        | 0        | 0         |
| Kare                                    | 1        | 0        | 0        | 0         |
| Üçgende Alan                            | 1        | 0        | 0        | 0         |
| Üçgenlerin Benzerliği                   | 1        | 0        | 0        | 0         |
| Prizmalar                               | 2        | 0        | 0        | 0         |

| SINAV SONUÇ BELGESİ                                 |           |            |           |        |       |        |        |
|---|-----------|------------|-----------|--------|-------|--------|--------|
| ANTALYA / KEMER/ANTALYA / ÜNAL AYSAL ANADOLU LİSESİ |           |            |           |        |       |        |        |
| Öğrenci   |           |            |           | Numara |       | Sınıf  |        |
| FATMA ZEHRA YİĞİT                                   |           |            |           | 94     |       | 12A    |        |
| Puan Türü   | Puan      | Genel Ort. | Dereceler |        |       |        |        |
|   |           |            | Snf       | Kurum  | İlçe  | İl     | Genel  |
| TYT   | ▼ 184,503 | 259,480    | 27        | 177    | 296   | 10015  | 316481 |
| Puanı Hesaplanan:                                   |           |            | 184       | 303    | 10581 | 346292 |        |
| Katılımlar:   |           |            | 27        | 188    | 308   | 10680  | 353535 |

| Ders                  | Soru       | Doğru     | Yanlış    | Net          | Başarı %  | Sınıf Ort.     | Kurum Ort.     | Genel Ort.     |
|-----------------------|------------|-----------|-----------|--------------|-----------|----------------|----------------|----------------|
| Türkçe                | 40         | 14        | 17        | 9,75         | 24        | ▼ 20,66        | ▼ 21,05        | ▼ 20,73        |
| Tarih-1               | 5          | 1         | 2         | 0,50         | 10        | ▼ 1,82         | ▼ 1,59         | ▼ 1,73         |
| Coğrafya-1            | 5          | 2         | 2         | 1,50         | 30        | ▼ 1,70         | ▲ 1,32         | ▲ 1,44         |
| Felsefe               | 5          | 1         | 1         | 0,75         | 15        | ▼ 1,58         | ▼ 1,49         | ▼ 1,85         |
| Din Kül. ve Ahl. Bil. | 5          | 3         | 1         | 2,75         | 55        | ▼ 3,86         | ▼ 3,74         | ▼ 3,56         |
| Felsefe (Seçmeli)     | 5          | 0         | 0         | 0,00         | 0         | ◆ 0,00         | ▼ 0,03         | ▼ 0,01         |
| TYT Sosyal            | 20         | 7         | 6         | 5,50         | 28        | ▼ 8,97         | ▼ 8,17         | ▼ 8,60         |
| Matematik-1           | 30         | 0         | 1         | -0,25        | -1        | ▼ 1,91         | ▼ 3,95         | ▼ 6,97         |
| Geometri              | 10         | 0         | 0         | 0,00         | 0         | ▼ 0,22         | ▼ 0,39         | ▼ 0,93         |
| TYT Matematik         | 40         | 0         | 1         | -0,25        | -1        | ▼ 2,13         | ▼ 4,34         | ▼ 7,90         |
| Fizik                 | 7          | 0         | 0         | 0,00         | 0         | ▲ -0,03        | ▼ 0,72         | ▼ 1,25         |
| Kimya                 | 7          | 0         | 1         | -0,25        | -4        | ▼ -0,09        | ▼ 0,75         | ▼ 1,15         |
| Biyoloji              | 6          | 0         | 1         | -0,25        | -4        | ▼ 0,29         | ▼ 1,17         | ▼ 1,10         |
| TYT Fen               | 20         | 0         | 2         | -0,50        | -3        | ▼ 0,17         | ▼ 2,63         | ▼ 3,50         |
| <b>Toplam:</b>        | <b>120</b> | <b>21</b> | <b>26</b> | <b>14,50</b> | <b>12</b> | <b>▼ 31,93</b> | <b>▼ 36,19</b> | <b>▼ 40,73</b> |

|                |  |
|----------------|--|
| Soru No        | 1234567890123456789012345678901234567890   |
| TYT Türkçe     | eB dCeC ec aCC EAaB DaabCCcddbAedAAc       |
| Cevap Anahtarı | A ABEECDCCBADDABACCCEACBEDCBECDBAEABCAAB   |
| TYT Sosyal     | cDe D Ddee C D eBD                         |
| Cevap Anahtarı | A ADBCEDADACBACCADACBDAEBEE                |
| TYT Matematik  | e  |
| Cevap Anahtarı | A BDBBEDBDCDDBCDAAABCCDABBCACBACBEBBECAEAB |
| TYT Fen        | a c  |
| Cevap Anahtarı | A CCDECDEBEDECCADEBCEAE                    |

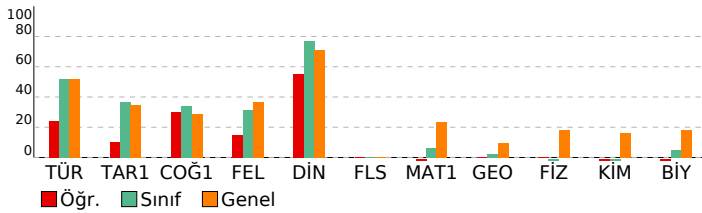

## BİLGİ SARMAL TG TYT 1

| DERSLERE GÖRE BAŞARI ANALİZİ   |          |          |           |           |
|--|----------|----------|-----------|-----------|
| <b>TYT Türkçe</b>  |          |          |           |           |
| <b>Türkçe</b>  | <b>S</b> | <b>D</b> | <b>Y</b>  | <b>B%</b> |
| Metne Sözcük Yerleştirme   | 1        | 0        | 1         | 0         |
| Sözcükte Anlam   | 3        | 1        | 1         | 33        |
| Cümleli Yorumlama ve Açıklama  | 2        | 1        | 1         | 50        |
| Parçadaki Cümlelerin İçerik ve Özellikleri   | 1        | 1        | 0         | 100       |
| Ekler ve Ek Çeşitleri  | 1        | 0        | 0         | 0         |
| Ad Soylu Sözcükler - Karma   | 1        | 0        | 0         | 0         |
| Ses Bilgisi - Karma  | 1        | 0        | 0         | 0         |
| Noktalama İşaretleri - Karma   | 2        | 0        | 2         | 0         |
| Bitişik ve Ayrı Yazılan Kelimeler  | 1        | 0        | 0         | 0         |
| Yazım Kuralları - Karma  | 1        | 0        | 0         | 0         |
| Cümlelerin Ögeleri - Karma   | 1        | 0        | 0         | 0         |
| Paragrafta Ana Düşünce (Ana Fikir)   | 11       | 3        | 7         | 27        |
| Paragrafa Özgü Soru Kökü   | 8        | 2        | 6         | 25        |
| Paragrafta Anlatım Akışını Bozan Cümle   | 1        | 1        | 0         | 100       |
| Paragrafa Cümle Yerleştirme  | 2        | 1        | 0         | 50        |
| ANLATIM TEKNİKLERİ VE DÜŞÜNCEYİ GELİŞTİRME YOLLARI   | 1        | 1        | 0         | 100       |
| Paragrafta Boş Bırakılan Yerleri Tamamlama   | 4        | 3        | 1         | 75        |
| Paragrafa Yardımcı Düşünceler  | 2        | 1        | 1         | 50        |
| Cümlelerden Paragraf Oluşturma   | 1        | 0        | 1         | 0         |
| Paragrafın Karşılık Olduğu Soruyu Belirleme  | 1        | 0        | 1         | 0         |
| Bir Paragrafa Bağlı Çoklu Sorular  | 6        | 3        | 3         | 50        |
| Paragrafın Konusu  | 1        | 1        | 0         | 100       |
| <b>TYT Sosyal</b>  |          |          |           |           |
| <b>Tarih-1</b>   | <b>S</b> | <b>D</b> | <b>Y</b>  | <b>B%</b> |
| İlk ve Orta Çağlarda İç Asya'daki Türk siyasi teşekküllerinin güç ve yönetim yapısını açıklar.                       | 1        | 0        | 1         | 0         |
| Türklerin Anadolu'ya yerleşmeye başlaması ile Türkiye Selçuklu Devleti'nin yıkılışı arasındaki süreçte meydana gelen | 1        | 1        | 0         | 100       |
| Tanzimat Fermanı, Islahat Fermanı ve Kanun-ı Esasi'nin içeriklerini küresel ve yerel siyasi şartlar bağlamında değer | 1        | 1        | 0         | 0         |
| Siyasi alanda meydana gelen gelişmeleri kavrar.  | 1        | 0        | 0         | 0         |
| Düzenli ordunun kurulmasından Mudanya Ateşkes Antlaşması'na kadar meydana gelen gelişmeleri Türkiye'nin bağ          | 1        | 0        | 0         | 0         |
| <b>Coğrafya-1</b>  |          |          |           |           |
| <b>S</b>   | <b>D</b> | <b>Y</b> | <b>B%</b> |           |
| Türkiye'de İklim   | 1        | 1        | 0         | 100       |
| Dış Kuvvetler  | 1        | 0        | 0         | 0         |
| Dünyada Nüfusun Dağılışı   | 1        | 1        | 0         | 100       |
| Bölge ve Bölge Türleri   | 1        | 0        | 1         | 0         |
| Afetlerin Genel Özellikleri  | 1        | 0        | 1         | 0         |
| <b>Felsefe</b>   |          |          |           |           |
| <b>S</b>   | <b>D</b> | <b>Y</b> | <b>B%</b> |           |
| Düşünme ve akıl yürütmeye ilişkin kavramları açıklar.  | 1        | 0        | 1         | 0         |
| Bilim felsefesinin konusunu ve problemlerini açıklar.  | 1        | 0        | 0         | 0         |
| Örnek felsefi metinlerinden hareketle 18. yüzyıl -19. yüzyıl filozoflarının felsefi görüşlerini analiz eder.         | 1        | 0        | 0         | 0         |
| Felsefenin anlamını açıklar.   | 1        | 1        | 0         | 100       |
| Sanat felsefesinin konusunu ve problemlerini açıklar.  | 1        | 0        | 0         | 0         |
| <b>Din Kül. ve Ahl. Bil.</b>   |          |          |           |           |
| <b>S</b>   | <b>D</b> | <b>Y</b> | <b>B%</b> |           |
| Din ve İslam   | 1        | 1        | 0         | 100       |
| İslam ve İbadet  | 1        | 0        | 0         | 0         |
| Din ve Hayat   | 1        | 0        | 1         | 0         |
| Dünya ve Ahiret  | 1        | 1        | 0         | 100       |
| Kur'an'da Bazı Kavramlar   | 1        | 1        | 0         | 100       |
| <b>Felsefe (Seçmeli)</b>   |          |          |           |           |
| <b>S</b>   | <b>D</b> | <b>Y</b> | <b>B%</b> |           |
| Örnek felsefi metinlerden hareketle 15. yüzyıl-17. yüzyıl filozoflarının felsefi görüşlerini analiz eder.            | 2        | 0        | 0         | 0         |
| Din felsefesinin konusunu ve sorularını açıklar.   | 1        | 0        | 0         | 0         |
| Felsefi düşüncenin özelliklerini açıklar.  | 1        | 0        | 0         | 0         |
| MS 2. yüzyıl-MS 15. yüzyıl felsefesinin karakteristik özelliklerini açıklar.   | 1        | 0        | 0         | 0         |
| <b>TYT Matematik</b>   |          |          |           |           |
| <b>Matematik-1</b>   | <b>S</b> | <b>D</b> | <b>Y</b>  | <b>B%</b> |
| RASYONEL SAYILAR   | 1        | 0        | 0         | 0         |
| Rasyonel Sayılar   | 1        | 0        | 0         | 0         |
| Üslü İfadeler  | 1        | 0        | 0         | 0         |
| Kökü İfadeler  | 1        | 0        | 0         | 0         |
| Mutlak Değerli Denklemler  | 1        | 0        | 0         | 0         |
| Aralık Kavramı ve Basit Eşitsizlikler  | 1        | 0        | 0         | 0         |
| Tek ve Çift Sayılar  | 1        | 0        | 0         | 0         |
| Çok Bilinmeyenli Denklemler  | 1        | 0        | 1         | 0         |
| Asal Sayılar ve Aralarında Asal Sayılar  | 1        | 0        | 0         | 0         |
| Küme Kavramı ve Kümelerde İşlemler   | 1        | 0        | 0         | 0         |
| Önemler ve Bileşik Önemler   | 1        | 0        | 0         | 0         |
| Fonksiyon Grafikleri   | 1        | 0        | 0         | 0         |
| Faktöriyel Kavramı   | 1        | 0        | 0         | 0         |
| Bölünebilme Kuralları  | 1        | 0        | 0         | 0         |
| Dört İşlem Yeteneği  | 1        | 0        | 0         | 0         |
| VERİ   | 1        | 0        | 0         | 0         |
| Sayı Problemleri   | 3        | 0        | 0         | 0         |
| Kesir Problemleri  | 2        | 0        | 0         | 0         |
| Yüzde, Kar-Zarar Problemleri   | 2        | 0        | 0         | 0         |
| Hareket Problemleri  | 1        | 0        | 0         | 0         |
| Rutin Olmayan Problemler   | 2        | 0        | 0         | 0         |
| Grafik Problemleri   | 1        | 0        | 0         | 0         |
| Yaş Problemleri  | 1        | 0        | 0         | 0         |
| Sayma Yöntemleri   | 1        | 0        | 0         | 0         |
| Basit Olayların Olasılıkları   | 1        | 0        | 0         | 0         |
| <b>Geometri</b>  |          |          |           |           |
| <b>S</b>   | <b>D</b> | <b>Y</b> | <b>B%</b> |           |
| Geometrik Kavramlar ve Doğru Açılar  | 1        | 0        | 0         | 0         |
| Üçgende Açılar   | 1        | 0        | 0         | 0         |
| Dik Üçgen ve Pisagor Teoremi   | 1        | 0        | 0         | 0         |
| Çokgenler  | 1        | 0        | 0         | 0         |
| Yamuk  | 1        | 0        | 0         | 0         |
| Kare   | 1        | 0        | 0         | 0         |
| Üçgende Alan   | 1        | 0        | 0         | 0         |
| Üçgenlerin Benzerliği  | 1        | 0        | 0         | 0         |
| Prizmalar  | 2        | 0        | 0         | 0         |
| <b>TYT Fen</b>   |          |          |           |           |
| <b>Fizik</b>   | <b>S</b> | <b>D</b> | <b>Y</b>  | <b>B%</b> |
| Fiziksel Niceliklerin Sınıflandırılması  | 1        | 0        | 0         | 0         |
| Adezyon, Kohezyon, Yüzey Gerilimi ve Kılcallık   | 1        | 0        | 0         | 0         |
| Elektrik Devreleri   | 1        | 0        | 0         | 0         |
| İvme   | 1        | 0        | 0         | 0         |
| Işık Şiddeti, Işık Akısı ve Aydınlanma   | 1        | 0        | 0         | 0         |
| Dalgalarla İlgili Temel Kavramlar  | 1        | 0        | 0         | 0         |
| Katı, Sıvı, Gaz Basıncı  | 1        | 0        | 0         | 0         |
| <b>Kimya</b>   |          |          |           |           |
| <b>S</b>   | <b>D</b> | <b>Y</b> | <b>B%</b> |           |
| Kimya Disiplinleri ve Kimyacıların Çalışma Alanları  | 1        | 0        | 1         | 0         |
| Atomun Yapısı  | 1        | 0        | 0         | 0         |
| Güçlü Etkileşimler / İyonik Bağ  | 1        | 0        | 0         | 0         |
| Güçlü Etkileşimler / Kovalent Bağ  | 1        | 0        | 0         | 0         |
| Hâl Değişimi   | 1        | 0        | 0         | 0         |

| SINAV SONUÇ BELGESİ                                 |           |            |           |        |       |        |        |
|---|-----------|------------|-----------|--------|-------|--------|--------|
| ANTALYA / KEMER/ANTALYA / ÜNAL AYSAL ANADOLU LİSESİ |           |            |           |        |       |        |        |
| Öğrenci   |           |            |           | Numara |       | Sınıf  |        |
| İKRA DOLAKSIZ                                       |           |            |           | 978    |       | 12A    |        |
| Puan Türü   | Puan      | Genel Ort. | Dereceler |        |       |        |        |
|   |           |            | Snf       | Kurum  | İlçe  | İl     | Genel  |
| TYT   | ▼ 216,690 | 259,480    | 19        | 149    | 268   | 8713   | 265764 |
| Puanı Hesaplanan:                                   |           |            | 184       | 303    | 10581 | 346292 |        |
| Katılımlar:   |           |            | 27        | 188    | 308   | 10680  | 353535 |

| Ders                  | Soru       | Doğru     | Yanlış    | Net          | Başarı %  | Sınıf Ort.     | Kurum Ort.     | Genel Ort.     |
|-----------------------|------------|-----------|-----------|--------------|-----------|----------------|----------------|----------------|
| Türkçe                | 40         | 22        | 16        | 18,00        | 45        | ▼ 20,66        | ▼ 21,05        | ▼ 20,73        |
| Tarih-1               | 5          | 2         | 3         | 1,25         | 25        | ▼ 1,82         | ▼ 1,59         | ▼ 1,73         |
| Coğrafya-1            | 5          | 0         | 5         | -1,25        | -25       | ▼ 1,70         | ▼ 1,32         | ▼ 1,44         |
| Felsefe               | 5          | 2         | 3         | 1,25         | 25        | ▼ 1,58         | ▼ 1,49         | ▼ 1,85         |
| Din Kül. ve Ahl. Bil. | 5          | 5         | 0         | 5,00         | 100       | ▲ 3,86         | ▲ 3,74         | ▲ 3,56         |
| Felsefe (Seçmeli)     | 5          | 0         | 0         | 0,00         | 0         | ◆ 0,00         | ▼ 0,03         | ▼ 0,01         |
| TYT Sosyal            | 20         | 9         | 11        | 6,25         | 31        | ▼ 8,97         | ▼ 8,17         | ▼ 8,60         |
| Matematik-1           | 30         | 1         | 1         | 0,75         | 3         | ▼ 1,91         | ▼ 3,95         | ▼ 6,97         |
| Geometri              | 10         | 0         | 0         | 0,00         | 0         | ▼ 0,22         | ▼ 0,39         | ▼ 0,93         |
| TYT Matematik         | 40         | 1         | 1         | 0,75         | 2         | ▼ 2,13         | ▼ 4,34         | ▼ 7,90         |
| Fizik                 | 7          | 0         | 0         | 0,00         | 0         | ▲ -0,03        | ▼ 0,72         | ▼ 1,25         |
| Kimya                 | 7          | 0         | 1         | -0,25        | -4        | ▼ -0,09        | ▼ 0,75         | ▼ 1,15         |
| Biyoloji              | 6          | 1         | 1         | 0,75         | 13        | ▲ 0,29         | ▼ 1,17         | ▼ 1,10         |
| TYT Fen               | 20         | 1         | 2         | 0,50         | 3         | ▲ 0,17         | ▼ 2,63         | ▼ 3,50         |
| <b>Toplam:</b>        | <b>120</b> | <b>33</b> | <b>30</b> | <b>25,50</b> | <b>21</b> | <b>▼ 31,93</b> | <b>▼ 36,19</b> | <b>▼ 40,73</b> |

|                |  |  |  |  |   |  |  |  |
|----------------|--|--|--|--|---|--|--|--|
| Soru No        | 1234567890123456789012345678901234567890 |  |  |  |   |  |  |  |
| TYT Türkçe     | ECcCBBDbdA CCCabAdBEDbacCCaadEABbAAeAe   |  |  |  |   |  |  |  |
| Cevap Anahtarı | B  | EECDcBBADABACCcCDEACBEDcBECCDBAEABCAABAD |  |  |   |  |  |  |
| TYT Sosyal     | dddADabecbCaAdeCBDAD                     |  |  |  |   |  |  |  |
| Cevap Anahtarı | B  | BCEADDcADACCAABCBDADBBEEEA               |  |  |   |  |  |  |
| TYT Matematik  | b  |  |  |  | B |  |  |  |
| Cevap Anahtarı | B  | BBEDBDBDcDAAABCCDABBCACBACCDBBECAEABEB   |  |  |   |  |  |  |
| TYT Fen        | d Be                                     |  |  |  |   |  |  |  |
| Cevap Anahtarı | B  | DECDECCECCABEBCAEED                      |  |  |   |  |  |  |

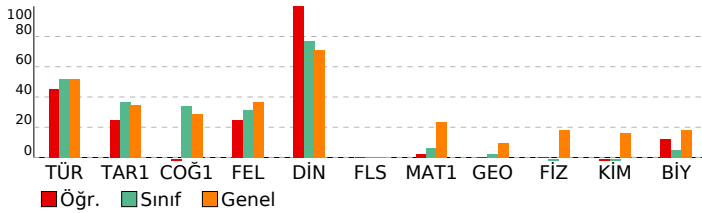

## BİLGİ SARMAL TG TYT 1

| DERSLERE GÖRE BAŞARI ANALİZİ   |    |   |    |     |
|--|----|---|----|-----|
| TYT Türkçe   |    |   |    |     |
| Türkçe   | S  | D | Y  | B%  |
| Metne Sözcük Yerleştirme   | 1  | 0 | 1  | 0   |
| Sözcükte Anlam   | 3  | 2 | 0  | 67  |
| Cümleli Yorumlama ve Açıklama  | 2  | 1 | 1  | 50  |
| Parçadaki Cümlelerin İçerik ve Özellikleri   | 1  | 1 | 0  | 100 |
| Ekler ve Ek Çeşitleri  | 1  | 1 | 0  | 100 |
| Ad Soylu Sözcükler - Karma   | 1  | 1 | 0  | 100 |
| Ses Bilgisi - Karma  | 1  | 0 | 1  | 0   |
| Noktalamla İşaretleri - Karma  | 2  | 1 | 1  | 50  |
| Bitişik ve Ayrı Yazılan Kelimeler  | 1  | 0 | 1  | 0   |
| Yazım Kuralları - Karma  | 1  | 1 | 0  | 100 |
| Cümlelerin Öğeleri - Karma   | 1  | 0 | 0  | 0   |
| Paragrafta Ana Düşünce (Ana Fikir)   | 11 | 6 | 5  | 55  |
| Paragrafa Özgü Soru Kökü   | 8  | 4 | 4  | 50  |
| Paragrafta Anlatım Akışını Bozan Cümle   | 1  | 0 | 1  | 100 |
| Paragrafa Cümle Yerleştirme  | 2  | 1 | 1  | 50  |
| ANLATIM TEKNİKLERİ VE DÜŞÜNCEYİ GELİŞTİRME YOLLARI   | 1  | 0 | 1  | 0   |
| Paragrafta Boş Bırakılan Yerleri Tamamlama   | 4  | 3 | 1  | 75  |
| Paragrafa Yardımcı Düşünceler  | 2  | 1 | 1  | 50  |
| Cümlelerden Paragraf Oluşturma   | 1  | 0 | 1  | 0   |
| Paragrafın Karşılık Olduğu Soruyu Belirleme  | 1  | 0 | 1  | 0   |
| Bir Paragrafa Bağlı Çoklu Sorular  | 6  | 4 | 2  | 67  |
| Paragrafın Konusu  | 1  | 1 | 0  | 100 |
| TYT Sosyal   |    |   |    |     |
| Tarih-1  | S  | D | Y  | B%  |
| İlk ve Orta Çağlarda İç Asya'daki Türk siyasi teşekküllerinin güç ve yönetim yapısını açıklar.                       | 1  | 1 | 0  | 100 |
| Türklerin Anadolu'ya yerleşmeye başlaması ile Türkiye Selçuklu Devleti'nin yıkılışı arasındaki süreçte meydana gelen | 1  | 1 | 0  | 100 |
| Tanzimat Fermanı, Islahat Fermanı ve Kanun-ı Esasi'nin içeriklerini küresel ve yerel siyasi şartlar bağlamında değer | 1  | 0 | 1  | 0   |
| Siyasi alanda meydana gelen gelişmeleri kavrar.  | 1  | 0 | 1  | 0   |
| Düzenli ordunun kurulmasından Mudanya Ateşkes Antlaşması'na kadar meydana gelen gelişmeleri Türkiye'nin bağ          | 1  | 0 | 1  | 0   |
| Coğrafya-1   |    |   |    |     |
| Türkçe   | S  | D | Y  | B%  |
| Türkiye'de İklim   | 1  | 0 | 1  | 0   |
| Dış Kuvvetler  | 1  | 0 | 1  | 0   |
| Dünyada Nüfusun Dağılışı   | 1  | 0 | 1  | 0   |
| Bölge ve Bölge Türleri   | 1  | 0 | 1  | 0   |
| Afetlerin Genel Özellikleri  | 1  | 0 | 1  | 0   |
| Felsefe  |    |   |    |     |
| S  | D  | Y | B% |     |
| Düşünme ve akıl yürütmeye ilişkin kavramları açıklar.  | 1  | 0 | 1  | 0   |
| Bilim felsefesinin konusunu ve problemlerini açıklar.  | 1  | 0 | 1  | 0   |
| Örnek felsefi metinlerinden hareketle 18. yüzyıl -19. yüzyıl filozoflarının felsefi görüşlerini analiz eder.         | 1  | 1 | 0  | 100 |
| Felsefenin anlamını açıklar.   | 1  | 0 | 1  | 0   |
| Sanat felsefesinin konusunu ve problemlerini açıklar.  | 1  | 1 | 0  | 100 |
| Din Kül. ve Ahl. Bil.  |    |   |    |     |
| S  | D  | Y | B% |     |
| Din ve İslam   | 1  | 1 | 0  | 100 |
| İslam ve İbadet  | 1  | 1 | 0  | 100 |
| Din ve Hayat   | 1  | 1 | 0  | 100 |
| Dünya ve Ahiret  | 1  | 1 | 0  | 100 |
| Kur'an'da Bazı Kavramlar   | 1  | 1 | 0  | 100 |
| Felsefe (Seçmeli)  |    |   |    |     |
| S  | D  | Y | B% |     |
| Örnek felsefi metinlerden hareketle 15. yüzyıl-17. yüzyıl filozoflarının felsefi görüşlerini analiz eder.            | 2  | 0 | 0  | 0   |
| Din felsefesinin konusunu ve sorularını açıklar.   | 1  | 0 | 0  | 0   |
| Felsefi düşüncenin özelliklerini açıklar.  | 1  | 0 | 0  | 0   |
| MS 2. yüzyıl-MS 15. yüzyıl felsefesinin karakteristik özelliklerini açıklar.   | 1  | 0 | 0  | 0   |
| TYT Matematik  |    |   |    |     |
| Matematik-1  | S  | D | Y  | B%  |
| RASYONEL SAYILAR   | 1  | 0 | 0  | 0   |
| Rasyonel Sayılar   | 1  | 0 | 0  | 0   |
| Üslü İfadeler  | 1  | 0 | 0  | 0   |
| Kökü İfadeler  | 1  | 0 | 0  | 0   |
| Mutlak Değerli Denklemler  | 1  | 0 | 0  | 0   |
| Aralık Kavramı ve Basit Eşitsizlikler  | 1  | 0 | 0  | 0   |
| Tek ve Çift Sayılar  | 1  | 0 | 0  | 0   |
| Çok Bilinmeyenli Denklemler  | 1  | 0 | 0  | 0   |
| Asal Sayılar ve Aralarında Asal Sayılar  | 1  | 0 | 0  | 0   |
| Küme Kavramı ve Kümelerde İşlemler   | 1  | 0 | 0  | 0   |
| Önemler ve Bileşik Önemler   | 1  | 0 | 1  | 0   |
| Fonksiyon Grafikleri   | 1  | 0 | 0  | 0   |
| Faktöriyel Kavramı   | 1  | 0 | 0  | 0   |
| Bölünebilme Kuralları  | 1  | 0 | 0  | 0   |
| Dört İşlem Yeteneği  | 1  | 0 | 0  | 0   |
| VERİ   | 1  | 0 | 0  | 0   |
| Sayı Problemleri   | 3  | 0 | 0  | 0   |
| Kesir Problemleri  | 2  | 0 | 0  | 0   |
| Yüzde, Kar-Zarar Problemleri   | 2  | 0 | 0  | 0   |
| Hareket Problemleri  | 1  | 0 | 0  | 0   |
| Rutin Olmayan Problemler   | 2  | 1 | 0  | 50  |
| Grafik Problemleri   | 1  | 0 | 0  | 0   |
| Yaş Problemleri  | 1  | 0 | 0  | 0   |
| Sayma Yöntemleri   | 1  | 0 | 0  | 0   |
| Basit Olayların Olasılıkları   | 1  | 0 | 0  | 0   |
| Geometri   |    |   |    |     |
| S  | D  | Y | B% |     |
| Geometrik Kavramlar ve Doğru Açılar  | 1  | 0 | 0  | 0   |
| Üçgende Açılar   | 1  | 0 | 0  | 0   |
| Dik Üçgen ve Pisagor Teoremi   | 1  | 0 | 0  | 0   |
| Çokgenler  | 1  | 0 | 0  | 0   |
| Yamuk  | 1  | 0 | 0  | 0   |
| Kare   | 1  | 0 | 0  | 0   |
| Üçgende Alan   | 1  | 0 | 0  | 0   |
| Üçgenlerin Benzerliği  | 1  | 0 | 0  | 0   |
| Prizmalar  | 2  | 0 | 0  | 0   |
| TYT Fen  |    |   |    |     |
| Fizik  | S  | D | Y  | B%  |
| Fiziksel Niceliklerin Sınıflandırılması  | 1  | 0 | 0  | 0   |
| Adezyon, Kohezyon, Yüzey Gerilimi ve Kılcallık   | 1  | 0 | 0  | 0   |
| Elektrik Devreleri   | 1  | 0 | 0  | 0   |
| İvme   | 1  | 0 | 0  | 0   |
| Işık Şiddeti, Işık Akısı ve Aydınlanma   | 1  | 0 | 0  | 0   |
| Dalgalarla İlgili Temel Kavramlar  | 1  | 0 | 0  | 0   |
| Katı, Sıvı, Gaz Basıncı  | 1  | 0 | 0  | 0   |
| Kimya  |    |   |    |     |
| S  | D  | Y | B% |     |
| Kimya Disiplinleri ve Kimyacıların Çalışma Alanları  | 1  | 0 | 1  | 0   |
| Atomun Yapısı  | 1  | 0 | 0  | 0   |
| Güçlü Etkileşimler / İyonik Bağ  | 1  | 0 | 0  | 0   |
| Güçlü Etkileşimler / Kovalent Bağ  | 1  | 0 | 0  | 0   |
| Hâl Değişimi   | 1  | 0 | 0  | 0   |

| SINAV SONUÇ BELGESİ                                 |           |            |           |        |       |        |        |
|---|-----------|------------|-----------|--------|-------|--------|--------|
| ANTALYA / KEMER/ANTALYA / ÜNAL AYSAL ANADOLU LİSESİ |           |            |           |        |       |        |        |
| Öğrenci   |           |            |           | Numara |       | Sınıf  |        |
| KAAN AKTAŞ  |           |            |           | 957    |       | 12A    |        |
| Puan Türü   | Puan      | Genel Ort. | Dereceler |        |       |        |        |
|   |           |            | Snf       | Kurum  | İlçe  | İl     | Genel  |
| TYT   | ▼ 219,275 | 259,480    | 18        | 146    | 265   | 8558   | 260269 |
| Puanı Hesaplanan:                                   |           |            | 184       | 303    | 10581 | 346292 |        |
| Katılımlar:   |           |            | 27        | 188    | 308   | 10680  | 353535 |

| Ders                  | Soru       | Doğru     | Yanlış    | Net          | Başarı %  | Sınıf Ort.     | Kurum Ort.     | Genel Ort.     |
|-----------------------|------------|-----------|-----------|--------------|-----------|----------------|----------------|----------------|
| Türkçe                | 40         | 19        | 12        | 16,00        | 40        | ▼ 20,66        | ▼ 21,05        | ▼ 20,73        |
| Tarih-1               | 5          | 2         | 1         | 1,75         | 35        | ▼ 1,82         | ▲ 1,59         | ▲ 1,73         |
| Coğrafya-1            | 5          | 2         | 2         | 1,50         | 30        | ▼ 1,70         | ▲ 1,32         | ▲ 1,44         |
| Felsefe               | 5          | 1         | 3         | 0,25         | 5         | ▼ 1,58         | ▼ 1,49         | ▼ 1,85         |
| Din Kül. ve Ahl. Bil. | 5          | 5         | 0         | 5,00         | 100       | ▲ 3,86         | ▲ 3,74         | ▲ 3,56         |
| Felsefe (Seçmeli)     | 5          | 0         | 0         | 0,00         | 0         | ◆ 0,00         | ▼ 0,03         | ▼ 0,01         |
| TYT Sosyal            | 20         | 10        | 6         | 8,50         | 43        | ▼ 8,97         | ▲ 8,17         | ▼ 8,60         |
| Matematik-1           | 30         | 0         | 1         | -0,25        | -1        | ▼ 1,91         | ▼ 3,95         | ▼ 6,97         |
| Geometri              | 10         | 0         | 0         | 0,00         | 0         | ▼ 0,22         | ▼ 0,39         | ▼ 0,93         |
| TYT Matematik         | 40         | 0         | 1         | -0,25        | -1        | ▼ 2,13         | ▼ 4,34         | ▼ 7,90         |
| Fizik                 | 7          | 1         | 2         | 0,50         | 7         | ▲ -0,03        | ▼ 0,72         | ▼ 1,25         |
| Kimya                 | 7          | 0         | 2         | -0,50        | -7        | ▼ -0,09        | ▼ 0,75         | ▼ 1,15         |
| Biyoloji              | 6          | 2         | 0         | 2,00         | 33        | ▲ 0,29         | ▲ 1,17         | ▲ 1,10         |
| TYT Fen               | 20         | 3         | 4         | 2,00         | 10        | ▲ 0,17         | ▼ 2,63         | ▼ 3,50         |
| <b>Toplam:</b>        | <b>120</b> | <b>32</b> | <b>23</b> | <b>26,25</b> | <b>22</b> | <b>▼ 31,93</b> | <b>▼ 36,19</b> | <b>▼ 40,73</b> |

|                |   |
|----------------|---|
| Soru No        | 1234567890123456789012345678901234567890  |
| TYT Türkçe     | ECeCBBADb A CcdDEA EDbadCCD dcdcd e       |
| Cevap Anahtarı | B EECDCBBADABACCCEDEACBEDCECCDBAEABCAABAD |
| TYT Sosyal     | d EA eaAD CedeCBDAD                       |
| Cevap Anahtarı | B BCEADDACADCAABCBDADBEEEA                |
| TYT Matematik  | c   |
| Cevap Anahtarı | B BBEDBDBDCDAAABCCDABBCACBACCDBBECAEABEB  |
| TYT Fen        | a D a a d BC                              |
| Cevap Anahtarı | B DECDECCDECCABEBCAEEED                   |

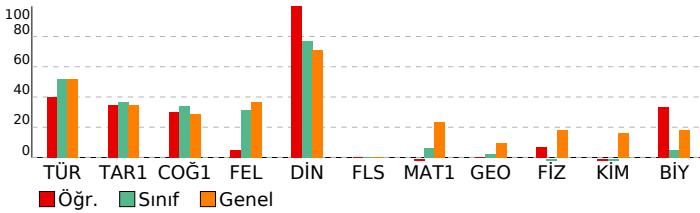

## BİLGİ SARMAL TG TYT 1

| DERSLERE GÖRE BAŞARI ANALİZİ                       |    |   |   |     |
|--|----|---|---|-----|
| TYT Türkçe   |    |   |   |     |
| Türkçe   | S  | D | Y | B%  |
| Metne Sözcük Yerleştirme                           | 1  | 1 | 0 | 100 |
| Sözcükte Anlam                                     | 3  | 2 | 0 | 67  |
| Cümleli Yorumlama ve Açıklama                      | 2  | 1 | 1 | 50  |
| Parçadaki Cümlelerin İçerik ve Özellikleri         | 1  | 1 | 0 | 100 |
| Ekler ve Ek Çeşitleri                              | 1  | 1 | 0 | 100 |
| Ad Soylu Sözcükler - Karma                         | 1  | 0 | 0 | 0   |
| Ses Bilgisi - Karma                                | 1  | 0 | 0 | 0   |
| Noktalama İşaretleri - Karma                       | 2  | 1 | 1 | 50  |
| Bitişik ve Ayrı Yazılan Kelimeler                  | 1  | 0 | 0 | 0   |
| Yazım Kuralları - Karma                            | 1  | 1 | 0 | 100 |
| Cümlelerin Ögeleri - Karma                         | 1  | 0 | 0 | 0   |
| Paragrafta Ana Düşünce (Ana Fikir)                 | 11 | 6 | 5 | 55  |
| Paragrafa Özgü Soru Kökü                           | 8  | 3 | 5 | 38  |
| Paragrafta Anlatım Akışını Bozan Cümle             | 1  | 0 | 1 | 0   |
| Paragrafa Cümle Yerleştirme                        | 2  | 2 | 0 | 100 |
| ANLATIM TEKNİKLERİ VE DÜŞÜNCEYİ GELİŞTİRME YOLLARI | 1  | 1 | 0 | 100 |
| Paragrafta Boş Bırakılan Yerleri Tamamlama         | 4  | 1 | 1 | 25  |
| Paragrafta Yardımcı Düşünceler                     | 2  | 0 | 0 | 50  |
| Cümlelerden Paragraf Oluşturma                     | 1  | 1 | 0 | 0   |
| Paragrafın Karşılık Olduğu Soruyu Belirleme        | 1  | 0 | 1 | 0   |
| Bir Paragrafa Bağlı Çoklu Sorular                  | 6  | 1 | 4 | 17  |
| Paragrafın Konusu                                  | 1  | 0 | 1 | 0   |

| TYT Sosyal   |   |   |    |     |
|--|---|---|----|-----|
| Tarih-1  | S | D | Y  | B%  |
| İlk ve Orta Çağlarda İç Asya'daki Türk siyasi teşekküllerinin güç ve yönetim yapısını açıklar.                       | 1 | 1 | 0  | 100 |
| Türklerin Anadolu'ya yerleşmeye başlaması ile Türkiye Selçuklu Devleti'nin yıkılışı arasındaki süreçte meydana gelen | 1 | 0 | 0  | 0   |
| Tanzimat Fermanı, Islahat Fermanı ve Kanun-ı Esasi'nin içeriklerini küresel ve yerel siyasi şartlar bağlamında değer | 1 | 0 | 1  | 0   |
| Siyasi alanda meydana gelen gelişmeleri kavrar.  | 1 | 0 | 0  | 0   |
| Düzenli ordunun kurulmasından Mudanya Ateşkes Antlaşması'na kadar meydana gelen gelişmeleri Türkiye'nin bağ          | 1 | 0 | 1  | 100 |
| Coğrafya-1   |   |   |    |     |
| S  | D | Y | B% |     |
| Türkiye'de İklim   | 1 | 1 | 0  | 100 |
| Dış Kuvvetler  | 1 | 0 | 0  | 0   |
| Dünyada Nüfusun Dağılışı   | 1 | 0 | 1  | 0   |
| Bölge ve Bölge Türleri   | 1 | 0 | 1  | 0   |
| Afetlerin Genel Özellikleri  | 1 | 1 | 0  | 100 |
| Felsefe  |   |   |    |     |
| S  | D | Y | B% |     |
| Düşünme ve akıl yürütmeye ilişkin kavramları açıklar.  | 1 | 0 | 1  | 0   |
| Bilim felsefesinin konusunu ve problemlerini açıklar.  | 1 | 0 | 1  | 0   |
| Örnek felsefi metinlerinden hareketle 18. yüzyıl -19. yüzyıl filozoflarının felsefi görüşlerini analiz eder.         | 1 | 0 | 0  | 0   |
| Felsefenin anlamını açıklar.   | 1 | 1 | 0  | 100 |
| Sanat felsefesinin konusunu ve problemlerini açıklar.  | 1 | 0 | 1  | 0   |
| Din Kül. ve Ahl. Bil.  |   |   |    |     |
| S  | D | Y | B% |     |
| Din ve İslam   | 1 | 1 | 0  | 100 |
| İslam ve İbadet  | 1 | 1 | 0  | 100 |
| Din ve Hayat   | 1 | 1 | 0  | 100 |
| Dünya ve Ahiret  | 1 | 1 | 0  | 100 |
| Kur'an'da Bazı Kavramlar   | 1 | 1 | 0  | 100 |
| Felsefe (Seçmeli)  |   |   |    |     |
| S  | D | Y | B% |     |
| Örnek felsefi metinlerden hareketle 15. yüzyıl-17. yüzyıl filozoflarının felsefi görüşlerini analiz eder.            | 2 | 0 | 0  | 0   |
| Din felsefesinin konusunu ve sorularını açıklar.   | 1 | 0 | 0  | 0   |
| Felsefi düşüncenin özelliklerini açıklar.  | 1 | 0 | 0  | 0   |
| MS 2. yüzyıl-MS 15. yüzyıl felsefesinin karakteristik özelliklerini açıklar.   | 1 | 0 | 0  | 0   |

| TYT Matematik                           |   |   |    |   |
|---|---|---|----|---|
| Matematik-1                             |   |   |    |   |
| S                                       | D | Y | B% |   |
| RASYONEL SAYILAR                        | 1 | 0 | 0  | 0 |
| Rasyonel Sayılar                        | 1 | 0 | 0  | 0 |
| Üslü İfadeler                           | 1 | 0 | 0  | 0 |
| Kökü İfadeler                           | 1 | 0 | 1  | 0 |
| Mutlak Değerli Denklemler               | 1 | 0 | 0  | 0 |
| Aralık Kavramı ve Basit Eşitsizlikler   | 1 | 0 | 0  | 0 |
| Tek ve Çift Sayılar                     | 1 | 0 | 0  | 0 |
| Çok Bilinmeyenli Denklemler             | 1 | 0 | 0  | 0 |
| Asal Sayılar ve Aralarında Asal Sayılar | 1 | 0 | 0  | 0 |
| Küme Kavramı ve Kümelerde İşlemler      | 1 | 0 | 0  | 0 |
| Önemler ve Bileşik Önemler              | 1 | 0 | 0  | 0 |
| Fonksiyon Grafikleri                    | 1 | 0 | 0  | 0 |
| Faktöriyel Kavramı                      | 1 | 0 | 0  | 0 |
| Bölünebilme Kuralları                   | 1 | 0 | 0  | 0 |
| Dört İşlem Yeteneği                     | 1 | 0 | 0  | 0 |
| VERİ                                    | 1 | 0 | 0  | 0 |
| Sayı Problemleri                        | 3 | 0 | 0  | 0 |
| Kesir Problemleri                       | 2 | 0 | 0  | 0 |
| Yüzde, Kar-Zarar Problemleri            | 2 | 0 | 0  | 0 |
| Hareket Problemleri                     | 1 | 0 | 0  | 0 |
| Rutin Olmayan Problemler                | 2 | 0 | 0  | 0 |
| Grafik Problemleri                      | 1 | 0 | 0  | 0 |
| Yaş Problemleri                         | 1 | 0 | 0  | 0 |
| Sayma Yöntemleri                        | 1 | 0 | 0  | 0 |
| Basit Olayların Olasılıkları            | 1 | 0 | 0  | 0 |
| Geometri                                |   |   |    |   |
| S                                       | D | Y | B% |   |
| Geometrik Kavramlar ve Doğru Açılar     | 1 | 0 | 0  | 0 |
| Üçgende Açılar                          | 1 | 0 | 0  | 0 |
| Dik Üçgen ve Pisagor Teoremi            | 1 | 0 | 0  | 0 |
| Çokgenler                               | 1 | 0 | 0  | 0 |
| Yamuk                                   | 1 | 0 | 0  | 0 |
| Kare                                    | 1 | 0 | 0  | 0 |
| Üçgende Alan                            | 1 | 0 | 0  | 0 |
| Üçgenlerin Benzerliği                   | 1 | 0 | 0  | 0 |
| Prizmalar                               | 2 | 0 | 0  | 0 |

| TYT Fen   |   |   |    |     |
|---|---|---|----|-----|
| Fizik   |   |   |    |     |
| S   | D | Y | B% |     |
| Fiziksel Niceliklerin Sınıflandırılması             | 1 | 0 | 0  | 0   |
| Adezyon, Kohezyon, Yüzey Gerilimi ve Kılcallık      | 1 | 0 | 1  | 0   |
| Elektrik Devreleri                                  | 1 | 0 | 1  | 0   |
| İvme  | 1 | 0 | 0  | 0   |
| Işık Şiddeti, Işık Akısı ve Aydınlanma              | 1 | 0 | 0  | 0   |
| Dalgalarla İlgili Temel Kavramlar                   | 1 | 1 | 0  | 100 |
| Katı, Sıvı, Gaz Basıncı                             | 1 | 0 | 0  | 0   |
| Kimya   |   |   |    |     |
| S   | D | Y | B% |     |
| Kimya Disiplinleri ve Kimyacıların Çalışma Alanları | 1 | 0 | 1  | 0   |
| Atomun Yapısı                                       | 1 | 0 | 0  | 0   |
| Güçlü Etkileşimler / İyonik Bağ                     | 1 | 0 | 0  | 0   |
| Güçlü Etkileşimler / Kovalent Bağ                   | 1 | 0 | 0  | 0   |
| Hâl Değişimi  | 1 | 0 | 0  | 0   |

| SINAV SONUÇ BELGESİ                                 |           |            |           |        |       |        |        |
|---|-----------|------------|-----------|--------|-------|--------|--------|
| ANTALYA / KEMER/ANTALYA / ÜNAL AYSAL ANADOLU LİSESİ |           |            |           |        |       |        |        |
| Öğrenci   |           |            |           | Numara |       | Sınıf  |        |
| KAAN DOKGÖZ   |           |            |           | 74     |       | 12A    |        |
| Puan Türü   | Puan      | Genel Ort. | Dereceler |        |       |        |        |
|   |           |            | Snf       | Kurum  | İlçe  | İl     | Genel  |
| TYT   | ▼ 214,910 | 259,480    | 21        | 152    | 271   | 8817   | 269527 |
| Puanı Hesaplanan:                                   |           |            | 184       | 303    | 10581 | 346292 |        |
| Katılımlar:   |           |            | 27        | 188    | 308   | 10680  | 353535 |

| Ders                  | Soru       | Doğru     | Yanlış    | Net          | Başarı %  | Sınıf Ort.     | Kurum Ort.     | Genel Ort.     |
|-----------------------|------------|-----------|-----------|--------------|-----------|----------------|----------------|----------------|
| Türkçe                | 40         | 16        | 6         | 14,50        | 36        | ▼ 20,66        | ▼ 21,05        | ▼ 20,73        |
| Tarih-1               | 5          | 1         | 1         | 0,75         | 15        | ▼ 1,82         | ▼ 1,59         | ▼ 1,73         |
| Coğrafya-1            | 5          | 2         | 2         | 1,50         | 30        | ▼ 1,70         | ▲ 1,32         | ▲ 1,44         |
| Felsefe               | 5          | 1         | 0         | 1,00         | 20        | ▼ 1,58         | ▼ 1,49         | ▼ 1,85         |
| Din Kül. ve Ahl. Bil. | 5          | 4         | 1         | 3,75         | 75        | ▼ 3,86         | ▲ 3,74         | ▲ 3,56         |
| Felsefe (Seçmeli)     | 5          | 0         | 0         | 0,00         | 0         | ◆ 0,00         | ▼ 0,03         | ▼ 0,01         |
| TYT Sosyal            | 20         | 8         | 4         | 7,00         | 35        | ▼ 8,97         | ▼ 8,17         | ▼ 8,60         |
| Matematik-1           | 30         | 1         | 0         | 1,00         | 3         | ▼ 1,91         | ▼ 3,95         | ▼ 6,97         |
| Geometri              | 10         | 1         | 0         | 1,00         | 10        | ▲ 0,22         | ▲ 0,39         | ▲ 0,93         |
| TYT Matematik         | 40         | 2         | 0         | 2,00         | 5         | ▼ 2,13         | ▼ 4,34         | ▼ 7,90         |
| Fizik                 | 7          | 1         | 3         | 0,25         | 4         | ▲ -0,03        | ▼ 0,72         | ▼ 1,25         |
| Kimya                 | 7          | 0         | 0         | 0,00         | 0         | ▲ -0,09        | ▼ 0,75         | ▼ 1,15         |
| Biyoloji              | 6          | 1         | 0         | 1,00         | 17        | ▲ 0,29         | ▼ 1,17         | ▼ 1,10         |
| TYT Fen               | 20         | 2         | 3         | 1,25         | 6         | ▲ 0,17         | ▼ 2,63         | ▼ 3,50         |
| <b>Toplam:</b>        | <b>120</b> | <b>28</b> | <b>13</b> | <b>24,75</b> | <b>21</b> | <b>▼ 31,93</b> | <b>▼ 36,19</b> | <b>▼ 40,73</b> |

|                |  |
|----------------|--|
| Soru No        | 1234567890123456789012345678901234567890   |
| TYT Türkçe     | dBEECCc Db A CCaDEACBE a Cb                |
| Cevap Anahtarı | A ABEECCDCBADDABACCCEACBEDCBECCDBAEABCAAB  |
| TYT Sosyal     | De c DbAB DeCBD                            |
| Cevap Anahtarı | A ADBCEDADACBACCADACBDAEBEE                |
| TYT Matematik  | D B  |
| Cevap Anahtarı | A BDBBEDBDCDDBCDAAABCCDABBCACBACBEBBECAEAB |
| TYT Fen        | dCca B                                     |
| Cevap Anahtarı | A CCDECDEBEDECCADEBCEAE                    |

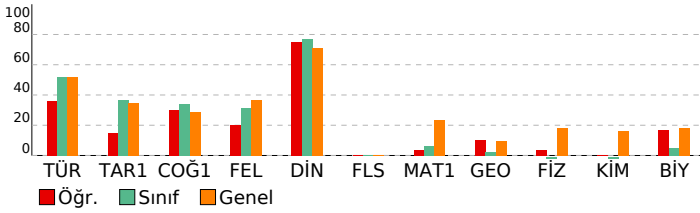

| BİLGİ SARMAL TG TYT 1        |  |  |  |  |
|------------------------------|--|--|--|--|
| DERSLERE GÖRE BAŞARI ANALİZİ |  |  |  |  |

| TYT Türkçe   |    |   |   |     |
|--|----|---|---|-----|
| Türkçe   | S  | D | Y | B%  |
| Metne Sözcük Yerleştirme                           | 1  | 0 | 1 | 0   |
| Sözcükte Anlam                                     | 3  | 3 | 0 | 100 |
| Cümleli Yorumlama ve Açıklama                      | 2  | 1 | 1 | 50  |
| Parçadaki Cümlelerin İçerik ve Özellikleri         | 1  | 1 | 0 | 100 |
| Ekler ve Ek Çeşitleri                              | 1  | 0 | 0 | 0   |
| Ad Soylu Sözcükler - Karma                         | 1  | 0 | 0 | 0   |
| Ses Bilgisi - Karma                                | 1  | 0 | 0 | 0   |
| Noktalama İşaretleri - Karma                       | 2  | 1 | 1 | 50  |
| Bitişik ve Ayrı Yazılan Kelimeler                  | 1  | 0 | 0 | 0   |
| Yazım Kuralları - Karma                            | 1  | 1 | 0 | 100 |
| Cümlelerin Öğeleri - Karma                         | 1  | 0 | 0 | 0   |
| Paragrafta Ana Düşünce (Ana Fikir)                 | 11 | 4 | 1 | 36  |
| Paragrafa Özgü Soru Kökü                           | 8  | 2 | 0 | 25  |
| Paragrafta Anlatım Akışını Bozan Cümle             | 1  | 0 | 1 | 0   |
| Paragrafa Cümle Yerleştirme                        | 2  | 1 | 1 | 50  |
| ANLATIM TEKNİKLERİ VE DÜŞÜNCEYİ GELİŞTİRME YOLLARI | 1  | 1 | 0 | 100 |
| Paragrafta Boş Bırakılan Yerleri Tamamlama         | 4  | 3 | 0 | 75  |
| Paragrafa Yardımcı Düşünceler                      | 2  | 0 | 0 | 0   |
| Cümlelerden Paragraf Oluşturma                     | 1  | 0 | 0 | 0   |
| Paragrafın Karşılık Olduğu Soruyu Belirleme        | 1  | 0 | 0 | 0   |
| Bir Paragrafa Bağlı Çoklu Sorular                  | 6  | 0 | 0 | 0   |
| Paragrafın Konusu                                  | 1  | 0 | 0 | 0   |

| TYT Sosyal   |   |   |   |     |
|--|---|---|---|-----|
| Tarih-1  | S | D | Y | B%  |
| İlk ve Orta Çağlarda İç Asya'daki Türk siyasi teşekküllerinin güç ve yönetim yapısını açıklar.                       | 1 | 0 | 0 | 0   |
| Türklerin Anadolu'ya yerleşmeye başlaması ile Türkiye Selçuklu Devleti'nin yıkılışı arasındaki süreçte meydana gelen | 1 | 1 | 0 | 100 |
| Tanzimat Fermanı, Islahat Fermanı ve Kanun-ı Esasi'nin içeriklerini küresel ve yerel siyasi şartlar bağlamında değer | 1 | 0 | 1 | 0   |
| Siyasi alanda meydana gelen gelişmeleri kavrar.  | 1 | 0 | 0 | 0   |
| Düzenli ordunun kurulmasından Mudanya Ateşkes Antlaşması'na kadar meydana gelen gelişmeleri Türkiye'nin baş          | 1 | 0 | 0 | 0   |

| Coğrafya-1                  |   |   |    |     |
|-----------------------------|---|---|----|-----|
| S                           | D | Y | B% |     |
| Türkiye'de İklim            | 1 | 0 | 1  | 0   |
| Dış Kuvvetler               | 1 | 0 | 0  | 0   |
| Dünyada Nüfusun Dağılışı    | 1 | 1 | 0  | 100 |
| Bölge ve Bölge Türleri      | 1 | 0 | 1  | 0   |
| Afetlerin Genel Özellikleri | 1 | 1 | 0  | 100 |

| Felsefe  |   |   |    |     |
|--|---|---|----|-----|
| S  | D | Y | B% |     |
| Düşünme ve akıl yürütmeye ilişkin kavramları açıklar.  | 1 | 1 | 0  | 100 |
| Bilim felsefesinin konusunu ve problemlerini açıklar.  | 1 | 0 | 0  | 0   |
| Örnek felsefi metinlerinden hareketle 18. yüzyıl -19. yüzyıl filozoflarının felsefi görüşlerini analiz eder. | 1 | 0 | 0  | 0   |
| Felsefenin anlamını açıklar.   | 1 | 0 | 0  | 0   |
| Sanat felsefesinin konusunu ve problemlerini açıklar.  | 1 | 0 | 0  | 0   |

| Din Kül. ve Ahl. Bil.    |   |   |    |     |
|--------------------------|---|---|----|-----|
| S                        | D | Y | B% |     |
| Din ve İslam             | 1 | 1 | 0  | 100 |
| İslam ve İbadet          | 1 | 0 | 1  | 0   |
| Din ve Hayat             | 1 | 1 | 0  | 100 |
| Dünya ve Ahiret          | 1 | 1 | 0  | 100 |
| Kur'an'da Bazı Kavramlar | 1 | 1 | 0  | 100 |

| Felsefe (Seçmeli)   |   |   |    |   |
|---|---|---|----|---|
| S   | D | Y | B% |   |
| Örnek felsefi metinlerden hareketle 15. yüzyıl-17. yüzyıl filozoflarının felsefi görüşlerini analiz eder. | 2 | 0 | 0  | 0 |
| Din felsefesinin konusunu ve sorularını açıklar.  | 1 | 0 | 0  | 0 |
| Felsefi düşüncenin özelliklerini açıklar.   | 1 | 0 | 0  | 0 |
| MS 2. yüzyıl-MS 15. yüzyıl felsefesinin karakteristik özelliklerini açıklar.                              | 1 | 0 | 0  | 0 |

| TYT Matematik |  |  |  |  |
|---------------|--|--|--|--|
|---------------|--|--|--|--|

| Matematik-1                             |   |   |    |     |
|---|---|---|----|-----|
| S                                       | D | Y | B% |     |
| RASYONEL SAYILAR                        | 1 | 0 | 0  | 0   |
| Rasyonel Sayılar                        | 1 | 1 | 0  | 100 |
| Üslü İfadeler                           | 1 | 0 | 0  | 0   |
| Kökü İfadeler                           | 1 | 0 | 0  | 0   |
| Mutlak Değerli Denklemler               | 1 | 0 | 0  | 0   |
| Aralık Kavramı ve Basit Eşitsizlikler   | 1 | 0 | 0  | 0   |
| Tek ve Çift Sayılar                     | 1 | 0 | 0  | 0   |
| Çok Bilinmeyenli Denklemler             | 1 | 0 | 0  | 0   |
| Asal Sayılar ve Aralarında Asal Sayılar | 1 | 0 | 0  | 0   |
| Küme Kavramı ve Kümelerde İşlemler      | 1 | 0 | 0  | 0   |
| Önemler ve Bileşik Önemler              | 1 | 0 | 0  | 0   |
| Fonksiyon Grafikleri                    | 1 | 0 | 0  | 0   |
| Faktöriyel Kavramı                      | 1 | 0 | 0  | 0   |
| Bölünebilme Kuralları                   | 1 | 0 | 0  | 0   |
| Dört İşlem Yeteneği                     | 1 | 0 | 0  | 0   |
| VERİ                                    | 1 | 0 | 0  | 0   |
| Sayı Problemleri                        | 3 | 0 | 0  | 0   |
| Kesir Problemleri                       | 2 | 0 | 0  | 0   |
| Yüzde, Kar-Zarar Problemleri            | 2 | 0 | 0  | 0   |
| Hareket Problemleri                     | 1 | 0 | 0  | 0   |
| Rutin Olmayan Problemler                | 2 | 0 | 0  | 0   |
| Grafik Problemleri                      | 1 | 0 | 0  | 0   |
| Yaş Problemleri                         | 1 | 0 | 0  | 0   |
| Sayma Yöntemleri                        | 1 | 0 | 0  | 0   |
| Basit Olayların Olasılıkları            | 1 | 0 | 0  | 0   |

| Geometri                            |   |   |    |     |
|-------------------------------------|---|---|----|-----|
| S                                   | D | Y | B% |     |
| Geometrik Kavramlar ve Doğru Açılar | 1 | 1 | 0  | 100 |
| Üçgende Açılar                      | 1 | 0 | 0  | 0   |
| Dik Üçgen ve Pisagor Teoremi        | 1 | 0 | 0  | 0   |
| Çokgenler                           | 1 | 0 | 0  | 0   |
| Yamuk                               | 1 | 0 | 0  | 0   |
| Kare                                | 1 | 0 | 0  | 0   |
| Üçgende Alan                        | 1 | 0 | 0  | 0   |
| Üçgenlerin Benzerliği               | 1 | 0 | 0  | 0   |
| Prizmalar                           | 2 | 0 | 0  | 0   |

| TYT Fen |  |  |  |  |
|---------|--|--|--|--|
|---------|--|--|--|--|

| Fizik  |   |   |    |     |
|--|---|---|----|-----|
| S  | D | Y | B% |     |
| Fiziksel Niceliklerin Sınıflandırılması        | 1 | 0 | 1  | 0   |
| Adezyon, Kohezyon, Yüzey Gerilimi ve Kılcallık | 1 | 1 | 0  | 100 |
| Elektrik Devreleri                             | 1 | 0 | 1  | 0   |
| İvme   | 1 | 0 | 1  | 0   |
| Işık Şiddeti, Işık Akısı ve Aydınlanma         | 1 | 0 | 0  | 0   |
| Dalgalarla İlgili Temel Kavramlar              | 1 | 0 | 0  | 0   |
| Katı, Sıvı, Gaz Basıncı                        | 1 | 0 | 0  | 0   |

| Kimya   |   |   |    |   |
|---|---|---|----|---|
| S   | D | Y | B% |   |
| Kimya Disiplinleri ve Kimyacıların Çalışma Alanları | 1 | 0 | 0  | 0 |
| Atomun Yapısı                                       | 1 | 0 | 0  | 0 |
| Güçlü Etkileşimler / İyonik Bağ                     | 1 | 0 | 0  | 0 |
| Güçlü Etkileşimler / Kovalent Bağ                   | 1 | 0 | 0  | 0 |
| Hâl Değişimi  | 1 | 0 | 0  | 0 |

| SINAV SONUÇ BELGESİ                                 |           |            |           |       |       |        |        |
|---|-----------|------------|-----------|-------|-------|--------|--------|
| ANTALYA / KEMER/ANTALYA / ÜNAL AYSAL ANADOLU LİSESİ |           |            |           |       |       |        |        |
| Öğrenci   |           |            | Numara    | Sınıf |       |        |        |
| KUTAY KALKAN  |           |            | 2503      | 12A   |       |        |        |
| Puan Türü   | Puan      | Genel Ort. | Dereceler |       |       |        |        |
|   |           |            | Snf       | Kurum | İlçe  | İl     | Genel  |
| TYT   | ▼ 209,578 | 259,480    | 22        | 158   | 277   | 9099   | 279922 |
| Puanı Hesaplanan:                                   |           |            | 184       | 303   | 10581 | 346292 |        |
| Katılımlar:   |           |            | 27        | 188   | 308   | 10680  | 353535 |

| Ders                  | Soru       | Doğru     | Yanlış    | Net          | Başarı %  | Sınıf Ort.     | Kurum Ort.     | Genel Ort.     |
|-----------------------|------------|-----------|-----------|--------------|-----------|----------------|----------------|----------------|
| Türkçe                | 40         | 17        | 11        | 14,25        | 36        | ▼ 20,66        | ▼ 21,05        | ▼ 20,73        |
| Tarih-1               | 5          | 3         | 0         | 3,00         | 60        | ▲ 1,82         | ▲ 1,59         | ▲ 1,73         |
| Coğrafya-1            | 5          | 2         | 3         | 1,25         | 25        | ▼ 1,70         | ▼ 1,32         | ▼ 1,44         |
| Felsefe               | 5          | 1         | 1         | 0,75         | 15        | ▼ 1,58         | ▼ 1,49         | ▼ 1,85         |
| Din Kül. ve Ahl. Bil. | 5          | 4         | 1         | 3,75         | 75        | ▼ 3,86         | ▲ 3,74         | ▲ 3,56         |
| Felsefe (Seçmeli)     | 5          | 0         | 0         | 0,00         | 0         | ◆ 0,00         | ▼ 0,03         | ▼ 0,01         |
| TYT Sosyal            | 20         | 10        | 5         | 8,75         | 44        | ▼ 8,97         | ▲ 8,17         | ▲ 8,60         |
| Matematik-1           | 30         | 0         | 1         | -0,25        | -1        | ▼ 1,91         | ▼ 3,95         | ▼ 6,97         |
| Geometri              | 10         | 1         | 0         | 1,00         | 10        | ▲ 0,22         | ▲ 0,39         | ▲ 0,93         |
| TYT Matematik         | 40         | 1         | 1         | 0,75         | 2         | ▼ 2,13         | ▼ 4,34         | ▼ 7,90         |
| Fizik                 | 7          | 0         | 0         | 0,00         | 0         | ▲ -0,03        | ▼ 0,72         | ▼ 1,25         |
| Kimya                 | 7          | 0         | 0         | 0,00         | 0         | ▲ -0,09        | ▼ 0,75         | ▼ 1,15         |
| Biyoloji              | 6          | 0         | 3         | -0,75        | -13       | ▼ 0,29         | ▼ 1,17         | ▼ 1,10         |
| TYT Fen               | 20         | 0         | 3         | -0,75        | -4        | ▼ 0,17         | ▼ 2,63         | ▼ 3,50         |
| <b>Toplam:</b>        | <b>120</b> | <b>28</b> | <b>20</b> | <b>23,00</b> | <b>19</b> | <b>▼ 31,93</b> | <b>▼ 36,19</b> | <b>▼ 40,73</b> |

|                |   |
|----------------|---|
| Soru No        | 1234567890123456789012345678901234567890  |
| TYT Türkçe     | bCeCc Bbdccb CcADEACBED e CbbdAE          |
| Cevap Anahtarı | B EECDCBBADABACCCEDEACBEDCECCDBAEABCAABAD |
| TYT Sosyal     | EADDaCDBCa CBDdD                          |
| Cevap Anahtarı | B BCEADDCADACCAABCBDADBEEEA               |
| TYT Matematik  | d B                                       |
| Cevap Anahtarı | B BBEDBDBDCDAABCCDABBACBACCDBBECAEABEB    |
| TYT Fen        | cd d                                      |
| Cevap Anahtarı | B DECDECCECCABEBCAEEED                    |

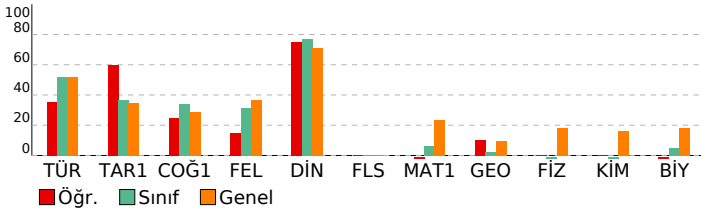

## BİLGİ SARMAL TG TYT 1

| DERSLERE GÖRE BAŞARI ANALİZİ                       |    |   |   |     |
|--|----|---|---|-----|
| TYT Türkçe   |    |   |   |     |
| Türkçe   | S  | D | Y | B%  |
| Metne Sözcük Yerleştirme                           | 1  | 0 | 1 | 0   |
| Sözcükte Anlam                                     | 3  | 2 | 1 | 67  |
| Cümleli Yorumlama ve Açıklama                      | 2  | 1 | 1 | 50  |
| Parçadaki Cümlelerin İçerik ve Özellikleri         | 1  | 1 | 0 | 100 |
| Ekler ve Ek Çeşitleri                              | 1  | 0 | 0 | 0   |
| Ad Soylu Sözcükler - Karma                         | 1  | 0 | 0 | 0   |
| Ses Bilgisi - Karma                                | 1  | 0 | 0 | 0   |
| Noktalama İşaretleri - Karma                       | 2  | 1 | 1 | 50  |
| Bitişik ve Ayrı Yazılan Kelimeler                  | 1  | 0 | 1 | 0   |
| Yazım Kuralları - Karma                            | 1  | 0 | 1 | 0   |
| Cümlelerin Öğeleri - Karma                         | 1  | 0 | 0 | 0   |
| Paragrafta Ana Düşünce (Ana Fikir)                 | 11 | 6 | 1 | 55  |
| Paragrafa Özgü Soru Kökü                           | 8  | 4 | 1 | 50  |
| Paragrafta Anlatım Akışını Bozan Cümle             | 1  | 0 | 1 | 0   |
| Paragrafa Cümle Yerleştirme                        | 2  | 1 | 1 | 50  |
| ANLATIM TEKNİKLERİ VE DÜŞÜNCEYİ GELİŞTİRME YOLLARI | 1  | 1 | 0 | 100 |
| Paragrafta Boş Bırakılan Yerleri Tamamlama         | 4  | 3 | 0 | 75  |
| Paragrafa Yardımcı Düşünceler                      | 2  | 0 | 1 | 0   |
| Cümlelerden Paragraf Oluşturma                     | 1  | 0 | 1 | 0   |
| Paragrafın Karşılık Olduğu Soruyu Belirleme        | 1  | 1 | 0 | 100 |
| Bir Paragrafa Bağlı Çoklu Sorular                  | 6  | 0 | 0 | 0   |
| Paragrafın Konusu                                  | 1  | 0 | 0 | 0   |

| TYT Sosyal   |   |   |    |     |
|--|---|---|----|-----|
| Tarih-1  | S | D | Y  | B%  |
| İlk ve Orta Çağlarda İç Asya'daki Türk siyasi teşekküllerinin güç ve yönetim yapısını açıklar.                       | 1 | 1 | 0  | 100 |
| Türklerin Anadolu'ya yerleşmeye başlaması ile Türkiye Selçuklu Devleti'nin yıkılışı arasındaki süreçte meydana gelen | 1 | 1 | 0  | 100 |
| Tanzimat Fermanı, Islahat Fermanı ve Kanun-ı Esasi'nin içeriklerini küresel ve yerel siyasi şartlar bağlamında değer | 1 | 0 | 0  | 0   |
| Siyasi alanda meydana gelen gelişmeleri kavrar.  | 1 | 0 | 0  | 0   |
| Düzenli ordunun kurulmasından Mudanya Ateşkes Antlaşması'na kadar meydana gelen gelişmeleri Türkiye'nin bağ          | 1 | 0 | 0  | 100 |
| Coğrafya-1   |   |   |    |     |
| S  | D | Y | B% |     |
| Türkiye'de İklim   | 1 | 1 | 0  | 100 |
| Dış Kuvvetler  | 1 | 0 | 1  | 0   |
| Dünyada Nüfusun Dağılışı   | 1 | 1 | 0  | 100 |
| Bölge ve Bölge Türleri   | 1 | 0 | 1  | 0   |
| Afetlerin Genel Özellikleri  | 1 | 0 | 1  | 0   |
| Felsefe  |   |   |    |     |
| S  | D | Y | B% |     |
| Düşünme ve akıl yürütmeye ilişkin kavramları açıklar.  | 1 | 0 | 0  | 0   |
| Bilim felsefesinin konusunu ve problemlerini açıklar.  | 1 | 0 | 0  | 0   |
| Örnek felsefi metinlerinden hareketle 18. yüzyıl -19. yüzyıl filozoflarının felsefi görüşlerini analiz eder.         | 1 | 1 | 0  | 100 |
| Felsefenin anlamını açıklar.   | 1 | 0 | 1  | 0   |
| Sanat felsefesinin konusunu ve problemlerini açıklar.  | 1 | 0 | 0  | 0   |
| Din Kül. ve Ahl. Bil.  |   |   |    |     |
| S  | D | Y | B% |     |
| Din ve İslam   | 1 | 1 | 0  | 100 |
| İslam ve İbadet  | 1 | 0 | 1  | 0   |
| Din ve Hayat   | 1 | 1 | 0  | 100 |
| Dünya ve Ahiret  | 1 | 1 | 0  | 100 |
| Kur'an'da Bazı Kavramlar   | 1 | 1 | 0  | 100 |
| Felsefe (Seçmeli)  |   |   |    |     |
| S  | D | Y | B% |     |
| Örnek felsefi metinlerden hareketle 15. yüzyıl-17. yüzyıl filozoflarının felsefi görüşlerini analiz eder.            | 2 | 0 | 0  | 0   |
| Din felsefesinin konusunu ve sorularını açıklar.   | 1 | 0 | 0  | 0   |
| Felsefi düşüncenin özelliklerini açıklar.  | 1 | 0 | 0  | 0   |
| MS 2. yüzyıl-MS 15. yüzyıl felsefesinin karakteristik özelliklerini açıklar.   | 1 | 0 | 0  | 0   |

| TYT Matematik                           |   |   |    |     |
|---|---|---|----|-----|
| Matematik-1                             | S | D | Y  | B%  |
| RASYONEL SAYILAR                        | 1 | 0 | 0  | 0   |
| Rasyonel Sayılar                        | 1 | 0 | 0  | 0   |
| Üslü İfadeler                           | 1 | 0 | 0  | 0   |
| Köklü İfadeler                          | 1 | 0 | 1  | 0   |
| Mutlak Değerli Denklemler               | 1 | 0 | 0  | 0   |
| Aralık Kavramı ve Basit Eşitsizlikler   | 1 | 0 | 0  | 0   |
| Tek ve Çift Sayılar                     | 1 | 0 | 0  | 0   |
| Çok Bilinmeyenli Denklemler             | 1 | 0 | 0  | 0   |
| Asal Sayılar ve Aralarında Asal Sayılar | 1 | 0 | 0  | 0   |
| Küme Kavramı ve Kümelerde İşlemler      | 1 | 0 | 0  | 0   |
| Önemler ve Bileşik Önemler              | 1 | 0 | 0  | 0   |
| Fonksiyon Grafikleri                    | 1 | 0 | 0  | 0   |
| Faktöriyel Kavramı                      | 1 | 0 | 0  | 0   |
| Bölünebilme Kuralları                   | 1 | 0 | 0  | 0   |
| Dört İşlem Yeteneği                     | 1 | 0 | 0  | 0   |
| VERİ                                    | 1 | 0 | 0  | 0   |
| Sayı Problemleri                        | 3 | 0 | 0  | 0   |
| Kesir Problemleri                       | 2 | 0 | 0  | 0   |
| Yüzde, Kar-Zarar Problemleri            | 2 | 0 | 0  | 0   |
| Hareket Problemleri                     | 1 | 0 | 0  | 0   |
| Rutin Olmayan Problemler                | 2 | 0 | 0  | 0   |
| Grafik Problemleri                      | 1 | 0 | 0  | 0   |
| Yaş Problemleri                         | 1 | 0 | 0  | 0   |
| Sayma Yöntemleri                        | 1 | 0 | 0  | 0   |
| Basit Olayların Olasılıkları            | 1 | 0 | 0  | 0   |
| Geometri                                |   |   |    |     |
| S                                       | D | Y | B% |     |
| Geometrik Kavramlar ve Doğru Açılar     | 1 | 1 | 0  | 100 |
| Üçgende Açılar                          | 1 | 0 | 0  | 0   |
| Dik Üçgen ve Pisagor Teoremi            | 1 | 0 | 0  | 0   |
| Çokgenler                               | 1 | 0 | 0  | 0   |
| Yamuk                                   | 1 | 0 | 0  | 0   |
| Kare                                    | 1 | 0 | 0  | 0   |
| Üçgende Alan                            | 1 | 0 | 0  | 0   |
| Üçgenlerin Benzerliği                   | 1 | 0 | 0  | 0   |
| Prizmalar                               | 2 | 0 | 0  | 0   |

| TYT Fen   |   |   |    |    |
|---|---|---|----|----|
| Fizik   | S | D | Y  | B% |
| Fiziksel Niceliklerin Sınıflandırılması             | 1 | 0 | 0  | 0  |
| Adezyon, Kohezyon, Yüzey Gerilimi ve Kılcallık      | 1 | 0 | 0  | 0  |
| Elektrik Devreleri                                  | 1 | 0 | 0  | 0  |
| İvme  | 1 | 0 | 0  | 0  |
| Işık Şiddeti, Işık Akısı ve Aydınlanma              | 1 | 0 | 0  | 0  |
| Dalgalarla İlgili Temel Kavramlar                   | 1 | 0 | 0  | 0  |
| Katı, Sıvı, Gaz Basıncı                             | 1 | 0 | 0  | 0  |
| Kimya   |   |   |    |    |
| S   | D | Y | B% |    |
| Kimya Disiplinleri ve Kimyacıların Çalışma Alanları | 1 | 0 | 0  | 0  |
| Atomun Yapısı                                       | 1 | 0 | 0  | 0  |
| Güçlü Etkileşimler / İyonik Bağ                     | 1 | 0 | 0  | 0  |
| Güçlü Etkileşimler / Kovalent Bağ                   | 1 | 0 | 0  | 0  |
| Hâl Değişimi  | 1 | 0 | 0  | 0  |

| <b>SINAV SONUÇ BELGESİ</b>                          | <b>BİLGİ SARMAL TG TYT 1</b>        |
|---|-------------------------------------|
| ANTALYA / KEMER/ANTALYA / ÜNAL AYSAL ANADOLU LİSESİ | <b>DERSLERE GÖRE BAŞARI ANALİZİ</b> |

|                    |        |       |
|--------------------|--------|-------|
| Öğrenci            | Numara | Sınıf |
| MEHMET TALHA TALİH | 2502   | 12A   |

| Puan Türü         | Puan      | Genel Ort. | Dereceler |       |       |        |        |
|-------------------|-----------|------------|-----------|-------|-------|--------|--------|
|                   |           |            | Snf       | Kurum | İlçe  | İl     | Genel  |
| TYT               | ▼ 228,425 | 259,480    | 13        | 131   | 250   | 7964   | 239520 |
| Puanı Hesaplanan: |           |            | 184       | 303   | 10581 | 346292 |        |
| Katılımlar:       |           |            | 27        | 188   | 308   | 10680  | 353535 |

| Ders                  | Soru       | Doğru     | Yanlış    | Net          | Başarı %  | Sınıf Ort.     | Kurum Ort.     | Genel Ort.     |
|-----------------------|------------|-----------|-----------|--------------|-----------|----------------|----------------|----------------|
| Türkçe                | 40         | 23        | 10        | 20,50        | 51        | ▼ 20,66        | ▼ 21,05        | ▼ 20,73        |
| Tarih-1               | 5          | 2         | 0         | 2,00         | 40        | ▲ 1,82         | ▲ 1,59         | ▲ 1,73         |
| Coğrafya-1            | 5          | 2         | 1         | 1,75         | 35        | ▲ 1,70         | ▲ 1,32         | ▲ 1,44         |
| Felsefe               | 5          | 1         | 2         | 0,50         | 10        | ▼ 1,58         | ▼ 1,49         | ▼ 1,85         |
| Din Kül. ve Ahl. Bil. | 5          | 4         | 0         | 4,00         | 80        | ▲ 3,86         | ▲ 3,74         | ▲ 3,56         |
| Felsefe (Seçmeli)     | 5          | 0         | 0         | 0,00         | 0         | ◆ 0,00         | ▼ 0,03         | ▼ 0,01         |
| TYT Sosyal            | 20         | 9         | 3         | 8,25         | 41        | ▼ 8,97         | ▲ 8,17         | ▼ 8,60         |
| Matematik-1           | 30         | 1         | 1         | 0,75         | 3         | ▼ 1,91         | ▼ 3,95         | ▼ 6,97         |
| Geometri              | 10         | 0         | 0         | 0,00         | 0         | ▼ 0,22         | ▼ 0,39         | ▼ 0,93         |
| TYT Matematik         | 40         | 1         | 1         | 0,75         | 2         | ▼ 2,13         | ▼ 4,34         | ▼ 7,90         |
| <b>Toplam:</b>        | <b>120</b> | <b>33</b> | <b>14</b> | <b>29,50</b> | <b>25</b> | <b>▼ 31,93</b> | <b>▼ 36,19</b> | <b>▼ 40,73</b> |

|         |  |
|---------|--|
| Soru No | 1234567890123456789012345678901234567890 |
|---------|--|

|            |                                       |
|------------|---------------------------------------|
| TYT Türkçe | EC C Bbb cd CCCacACBEDbBECbDdAdABCAAB |
|------------|---------------------------------------|

|                |  |
|----------------|--|
| Cevap Anahtarı | B EECDCBBADABACCCDEACBEDCBECDBAEABCAABAD |
|----------------|--|

|            |                 |
|------------|-----------------|
| TYT Sosyal | ADD Ab cAdCBD D |
|------------|-----------------|

|                |                             |
|----------------|-----------------------------|
| Cevap Anahtarı | B BCEADDCADACCAABCBDADBEEEA |
|----------------|-----------------------------|

|               |     |
|---------------|-----|
| TYT Matematik | c C |
|---------------|-----|

|                |  |
|----------------|--|
| Cevap Anahtarı | B BBEDBDDBCDAAABCCDABBACBACCCDBBECAEABEB |
|----------------|--|

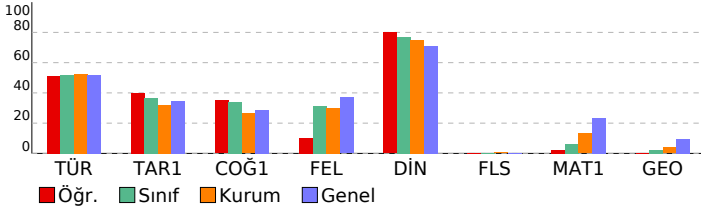

| TYT Türkçe   | S  | D | Y | B%  |
|--|----|---|---|-----|
| <b>Türkçe</b>                                      |    |   |   |     |
| Metne Sözcük Yerleştirme                           | 1  | 0 | 1 | 0   |
| Sözcükte Anlam                                     | 3  | 2 | 0 | 67  |
| Cümlelyi Yorumlama ve Açıklama                     | 2  | 1 | 0 | 50  |
| Parçadaki Cümlelerin İçerik ve Özellikleri         | 1  | 1 | 0 | 100 |
| Ekler ve Ek Çeşitleri                              | 1  | 0 | 0 | 0   |
| Ad Soylu Sözcükler - Karma                         | 1  | 0 | 0 | 0   |
| Ses Bilgisi - Karma                                | 1  | 0 | 0 | 0   |
| Noktalama İşaretleri - Karma                       | 2  | 0 | 1 | 0   |
| Bitişik ve Ayrı Yazılan Kelimeler                  | 1  | 0 | 1 | 0   |
| Yazım Kuralları - Karma                            | 1  | 0 | 1 | 0   |
| Cümlelerin Öğeleri - Karma                         | 1  | 0 | 0 | 0   |
| Paragrafta Ana Düşünce (Ana Fikir)                 | 11 | 9 | 2 | 82  |
| Paragrafa Özgü Soru Kökü                           | 8  | 6 | 2 | 75  |
| Paragrafta Anlatım Akışını Bozan Cümle             | 1  | 1 | 0 | 100 |
| Paragrafa Cümle Yerleştirme                        | 2  | 0 | 2 | 0   |
| ANLATIM TEKNİKLERİ VE DÜŞÜNCEYİ GELİŞTİRME YOLLARI | 1  | 0 | 1 | 0   |
| Paragrafta Boş Birakılan Yerleri Tamamlama         | 4  | 4 | 0 | 100 |
| Paragrafa Yardımcı Düşünceler                      | 2  | 2 | 0 | 100 |
| Cümlelerden Paragraf Oluşturma                     | 1  | 1 | 0 | 0   |
| Paragrafın Karşılık Olduğu Soruyu Belirleme        | 1  | 1 | 0 | 100 |
| Bir Paragrafa Bağlı Çoklu Sorular                  | 6  | 6 | 0 | 100 |
| Paragrafın Konusu                                  | 1  | 1 | 0 | 100 |

| TYT Sosyal   | S | D | Y | B%  |
|--|---|---|---|-----|
| <b>Tarih-1</b>   |   |   |   |     |
| İlk ve Orta Çağlarda İç Asya'daki Türk siyasi teşekküllerinin güç ve yönetim yapısını açıklar.                       | 1 | 1 | 0 | 100 |
| Türklerin Anadolu'ya yerleşmeye başlaması ile Türkiye Selçuklu Devleti'nin yıkılışı arasındaki süreçte meydana gelen | 1 | 1 | 0 | 100 |
| Tanzimat Fermanı, Islahat Fermanı ve Kanun-ı Esasi'nin içeriklerini küresel ve yerel siyasi şartlar bağlamında değer | 1 | 0 | 0 | 0   |
| Siyasi alanda meydana gelen gelişmeleri kavrar.  | 1 | 0 | 0 | 0   |
| Düzenli ordunun kurulmasından Mudanya Ateşkes Antlaşması'na kadar meydana gelen gelişmeleri Türkiye'nin baş          | 1 | 0 | 0 | 0   |

| Coğrafya-1                  | S | D | Y | B%  |
|-----------------------------|---|---|---|-----|
| <b>Coğrafya-1</b>           |   |   |   |     |
| Türkiye'de İklim            | 1 | 0 | 1 | 0   |
| Dış Kuvvetler               | 1 | 0 | 0 | 0   |
| Dünyada Nüfusun Dağılışı    | 1 | 1 | 0 | 100 |
| Bölge ve Bölge Türleri      | 1 | 0 | 0 | 0   |
| Afetlerin Genel Özellikleri | 1 | 1 | 0 | 100 |

| Felsefe  | S | D | Y | B%  |
|--|---|---|---|-----|
| <b>Felsefe</b>   |   |   |   |     |
| Düşünme ve akıl yürütmeye ilişkin kavramları açıklar.  | 1 | 0 | 1 | 0   |
| Bilim felsefesinin konusunu ve problemlerini açıklar.  | 1 | 1 | 0 | 100 |
| Örnek felsefi metinlerinden hareketle 18. yüzyıl -19. yüzyıl filozoflarının felsefi görüşlerini analiz eder. | 1 | 0 | 0 | 0   |
| Felsefenin anlamını açıklar.   | 1 | 0 | 0 | 0   |
| Sanat felsefesinin konusunu ve problemlerini açıklar.  | 1 | 0 | 1 | 0   |

| Din Kül. ve Ahl. Bil.        | S | D | Y | B%  |
|------------------------------|---|---|---|-----|
| <b>Din Kül. ve Ahl. Bil.</b> |   |   |   |     |
| Din ve İslam                 | 1 | 1 | 0 | 100 |
| İslam ve İbadet              | 1 | 0 | 0 | 0   |
| Din ve Hayat                 | 1 | 1 | 0 | 100 |
| Dünya ve Ahiret              | 1 | 1 | 0 | 100 |
| Kur'an'da Bazı Kavramlar     | 1 | 1 | 0 | 100 |

| Felsefe (Seçmeli)   | S | D | Y | B% |
|---|---|---|---|----|
| <b>Felsefe (Seçmeli)</b>  |   |   |   |    |
| Örnek felsefi metinlerden hareketle 15. yüzyıl-17. yüzyıl filozoflarının felsefi görüşlerini analiz eder. | 2 | 0 | 0 | 0  |
| Din felsefesinin konusunu ve sorularını açıklar.  | 1 | 0 | 0 | 0  |
| Felsefi düşüncenin özelliklerini açıklar.   | 1 | 0 | 0 | 0  |
| MS 2. yüzyıl-MS 15. yüzyıl felsefesinin karakteristik özelliklerini açıklar.                              | 1 | 0 | 0 | 0  |

| TYT Matematik                              | S | D | Y | B%  |
|--|---|---|---|-----|
| <b>Matematik-1</b>                         |   |   |   |     |
| <b>RASYONEL SAYILAR</b>                    | 1 | 0 | 0 | 0   |
| Rasyonel Sayılar                           | 1 | 0 | 0 | 0   |
| Üslü İfadeler                              | 1 | 0 | 0 | 0   |
| Kökü İfadeler                              | 1 | 0 | 0 | 0   |
| Mutlak Değerli Denklemler                  | 1 | 0 | 0 | 0   |
| Aralık Kavramı ve Basit Eşitsizlikler      | 1 | 0 | 0 | 0   |
| Tek ve Çift Sayılar                        | 1 | 0 | 0 | 0   |
| Çok Bilinmeyenli Denklemler                | 1 | 0 | 0 | 0   |
| Asal Sayılar ve Aralarında Asal Sayılar    | 1 | 1 | 0 | 100 |
| Küme Kavramı ve Kümelerde İşlemler         | 1 | 0 | 0 | 0   |
| Önemler ve Bileşik Önemler                 | 1 | 0 | 0 | 0   |
| Fonksiyon Grafikleri                       | 1 | 0 | 0 | 0   |
| Faktöriyel Kavramı                         | 1 | 0 | 0 | 0   |
| Bölünebilme Kuralları                      | 1 | 0 | 0 | 0   |
| Dört İşlem Yeteneği                        | 1 | 0 | 0 | 0   |
| VERİ                                       | 1 | 0 | 0 | 0   |
| Sayı Problemleri                           | 3 | 0 | 1 | 0   |
| Kesir Problemleri                          | 2 | 0 | 0 | 0   |
| Yüzde, Kar-Zarar Problemleri               | 2 | 0 | 0 | 0   |
| Hareket Problemleri                        | 1 | 0 | 0 | 0   |
| Rutin Olmayan Problemler                   | 2 | 0 | 0 | 0   |
| Grafik Problemleri                         | 1 | 0 | 0 | 0   |
| Yaş Problemleri                            | 1 | 0 | 0 | 0   |
| Sayma Yöntemleri                           | 1 | 0 | 0 | 0   |
| Basit Olayların Olasılıkları               | 1 | 0 | 0 | 0   |
| <b>Geometri</b>                            |   |   |   |     |
| <b>Geometrik Kavramlar ve Doğru Açılar</b> | 1 | 0 | 0 | 0   |
| Üçgende Açılar                             | 1 | 0 | 0 | 0   |
| Dik Üçgen ve Pisagor Teoremi               | 1 | 0 | 0 | 0   |
| Çokgenler                                  | 1 | 0 | 0 | 0   |
| Yamuk                                      | 1 | 0 | 0 | 0   |
| Kare                                       | 1 | 0 | 0 | 0   |
| Üçgende Alan                               | 1 | 0 | 0 | 0   |
| Üçgenlerin Benzerliği                      | 1 | 0 | 0 | 0   |
| Prizmalar                                  | 2 | 0 | 0 | 0   |



| <b>SINAV SONUÇ BELGESİ</b>                          | <b>BİLGİ SARMAL TG TYT 1</b>        |
|---|-------------------------------------|
| ANTALYA / KEMER/ANTALYA / ÜNAL AYSAL ANADOLU LİSESİ | <b>DERSLERE GÖRE BAŞARI ANALİZİ</b> |

|                  |        |       |
|------------------|--------|-------|
| Öğrenci          | Numara | Sınıf |
| MUSTAFA ADALETLİ | 0      | 12A   |

| Puan Türü         | Puan      | Genel Ort. | Dereceler |       |       |        |        |
|-------------------|-----------|------------|-----------|-------|-------|--------|--------|
|                   |           |            | Snf       | Kurum | İlçe  | İl     | Genel  |
| TYT               | ▼ 224,943 | 259,480    | 14        | 137   | 256   | 8188   | 247628 |
| Puanı Hesaplanan: |           |            | 184       | 303   | 10581 | 346292 |        |
| Katılımlar:       |           |            | 27        | 188   | 308   | 10680  | 353535 |

| Ders                  | Soru       | Doğru     | Yanlış    | Net          | Başarı %  | Sınıf Ort.     | Kurum Ort.     | Genel Ort.     |
|-----------------------|------------|-----------|-----------|--------------|-----------|----------------|----------------|----------------|
| Türkçe                | 40         | 20        | 7         | 18,25        | 46        | ▼ 20,66        | ▼ 21,05        | ▼ 20,73        |
| Tarih-1               | 5          | 2         | 0         | 2,00         | 40        | ▲ 1,82         | ▲ 1,59         | ▲ 1,73         |
| Coğrafya-1            | 5          | 2         | 1         | 1,75         | 35        | ▲ 1,70         | ▲ 1,32         | ▲ 1,44         |
| Felsefe               | 5          | 1         | 2         | 0,50         | 10        | ▼ 1,58         | ▼ 1,49         | ▼ 1,85         |
| Din Kül. ve Ahl. Bil. | 5          | 5         | 0         | 5,00         | 100       | ▲ 3,86         | ▲ 3,74         | ▲ 3,56         |
| Felsefe (Seçmeli)     | 5          | 0         | 0         | 0,00         | 0         | ◆ 0,00         | ▼ 0,03         | ▼ 0,01         |
| TYT Sosyal            | 20         | 10        | 3         | 9,25         | 46        | ▲ 8,97         | ▲ 8,17         | ▲ 8,60         |
| Matematik-1           | 30         | 1         | 1         | 0,75         | 3         | ▼ 1,91         | ▼ 3,95         | ▼ 6,97         |
| Geometri              | 10         | 0         | 0         | 0,00         | 0         | ▼ 0,22         | ▼ 0,39         | ▼ 0,93         |
| TYT Matematik         | 40         | 1         | 1         | 0,75         | 2         | ▼ 2,13         | ▼ 4,34         | ▼ 7,90         |
| <b>Toplam:</b>        | <b>120</b> | <b>31</b> | <b>11</b> | <b>28,25</b> | <b>24</b> | <b>▼ 31,93</b> | <b>▼ 36,19</b> | <b>▼ 40,73</b> |

|         |  |
|---------|--|
| Soru No | 1234567890123456789012345678901234567890 |
|---------|--|

|            |                                   |
|------------|-----------------------------------|
| TYT Türkçe | bc EC C A CC ACBEDbBECbDdAdd CAAB |
|------------|-----------------------------------|

|                |   |
|----------------|---|
| Cevap Anahtarı | A ABEECDCBADDABACCCEACBEDCBECCEDBAEABCAAB |
|----------------|---|

|            |                 |
|------------|-----------------|
| TYT Sosyal | AD DaAe CcDACBD |
|------------|-----------------|

|                |                             |
|----------------|-----------------------------|
| Cevap Anahtarı | A ADBCEDADACBACCADACBDAEBEE |
|----------------|-----------------------------|

|               |     |
|---------------|-----|
| TYT Matematik | C c |
|---------------|-----|

|                |   |
|----------------|---|
| Cevap Anahtarı | A BDBBEDBDCDDBCDAAABCCDABBACBACBEBBECAEAB |
|----------------|---|

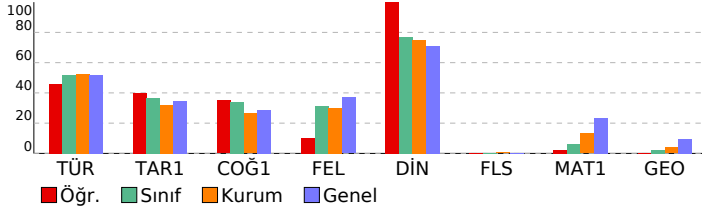

| TYT Türkçe   | S  | D | Y | B%  |
|--|----|---|---|-----|
| <b>Türkçe</b>                                      |    |   |   |     |
| Metne Sözcük Yerleştirme                           | 1  | 0 | 1 | 0   |
| Sözcükte Anlam                                     | 3  | 1 | 1 | 33  |
| Cümleli Yorumlama ve Açıklama                      | 2  | 1 | 0 | 50  |
| Parçadaki Cümlelerin İçerik ve Özellikleri         | 1  | 1 | 0 | 100 |
| Ekler ve Ek Çeşitleri                              | 1  | 0 | 0 | 0   |
| Ad Soylu Sözcükler - Karma                         | 1  | 0 | 0 | 0   |
| Ses Bilgisi - Karma                                | 1  | 0 | 0 | 0   |
| Noktalama İşaretleri - Karma                       | 2  | 1 | 0 | 50  |
| Bitişik ve Ayrı Yazılan Kelimeler                  | 1  | 0 | 0 | 0   |
| Yazım Kuralları - Karma                            | 1  | 0 | 0 | 0   |
| Cümlelerin Öğeleri - Karma                         | 1  | 0 | 0 | 0   |
| Paragrafta Ana Düşünce (Ana Fikir)                 | 11 | 9 | 2 | 82  |
| Paragrafa Özgü Soru Kökü                           | 8  | 5 | 2 | 63  |
| Paragrafta Anlatım Akışını Bozan Cümle             | 1  | 0 | 0 | 0   |
| Paragrafa Cümle Yerleştirme                        | 2  | 0 | 1 | 0   |
| ANLATIM TEKNİKLERİ VE DÜŞÜNCEYİ GELİŞTİRME YOLLARI | 1  | 0 | 0 | 0   |
| Paragrafta Boş Birakılan Yerleri Tamamlama         | 4  | 4 | 0 | 100 |
| Paragrafa Yardımcı Düşünceler                      | 2  | 2 | 0 | 100 |
| Cümlelerden Paragraf Oluşturma                     | 1  | 0 | 1 | 0   |
| Paragrafın Karşılık Olduğu Soruyu Belirleme        | 1  | 1 | 0 | 100 |
| Bir Paragrafa Bağlı Çoklu Sorular                  | 6  | 4 | 1 | 67  |
| Paragrafın Konusu                                  | 1  | 0 | 1 | 0   |

| TYT Sosyal   | S | D | Y | B%  |
|--|---|---|---|-----|
| <b>Tarih-1</b>   |   |   |   |     |
| İlk ve Orta Çağlarda İç Asya'daki Türk siyasi teşekküllerinin güç ve yönetim yapısını açıklar.                       | 1 | 1 | 0 | 100 |
| Türklerin Anadolu'ya yerleşmeye başlaması ile Türkiye Selçuklu Devleti'nin yıkılışı arasındaki süreçte meydana gelen | 1 | 1 | 0 | 100 |
| Tanzimat Fermanı, Islahat Fermanı ve Kanun-ı Esasi'nin içeriklerini küresel ve yerel siyasi şartlar bağlamında değer | 1 | 0 | 0 | 0   |
| Siyasi alanda meydana gelen gelişmeleri kavrar.  | 1 | 0 | 0 | 0   |
| Düzenli ordunun kurulmasından Mudanya Ateşkes Antlaşması'na kadar meydana gelen gelişmeleri Türkiye'nin bağ          | 1 | 0 | 0 | 0   |

| Coğrafya-1                  | S | D | Y | B%  |
|-----------------------------|---|---|---|-----|
| <b>Coğrafya-1</b>           |   |   |   |     |
| Türkiye'de İklim            | 1 | 0 | 0 | 0   |
| Dış Kuvvetler               | 1 | 0 | 0 | 0   |
| Dünyada Nüfusun Dağılışı    | 1 | 1 | 0 | 100 |
| Bölge ve Bölge Türleri      | 1 | 0 | 1 | 0   |
| Afetlerin Genel Özellikleri | 1 | 1 | 0 | 100 |

| Felsefe  | S | D | Y | B%  |
|--|---|---|---|-----|
| <b>Felsefe</b>   |   |   |   |     |
| Düşünme ve akıl yürütmeye ilişkin kavramları açıklar.  | 1 | 0 | 1 | 0   |
| Bilim felsefesinin konusunu ve problemlerini açıklar.  | 1 | 0 | 0 | 0   |
| Örnek felsefi metinlerinden hareketle 18. yüzyıl -19. yüzyıl filozoflarının felsefi görüşlerini analiz eder. | 1 | 0 | 0 | 0   |
| Felsefenin anlamını açıklar.   | 1 | 1 | 0 | 100 |
| Sanat felsefesinin konusunu ve problemlerini açıklar.  | 1 | 0 | 1 | 0   |

| Din Kül. ve Ahl. Bil.        | S | D | Y | B%  |
|------------------------------|---|---|---|-----|
| <b>Din Kül. ve Ahl. Bil.</b> |   |   |   |     |
| Din ve İslam                 | 1 | 1 | 0 | 100 |
| İslam ve İbadet              | 1 | 1 | 0 | 100 |
| Din ve Hayat                 | 1 | 1 | 0 | 100 |
| Dünya ve Ahiret              | 1 | 1 | 0 | 100 |
| Kur'an'da Bazı Kavramlar     | 1 | 1 | 0 | 100 |

| Felsefe (Seçmeli)   | S | D | Y | B% |
|---|---|---|---|----|
| <b>Felsefe (Seçmeli)</b>  |   |   |   |    |
| Örnek felsefi metinlerden hareketle 15. yüzyıl-17. yüzyıl filozoflarının felsefi görüşlerini analiz eder. | 2 | 0 | 0 | 0  |
| Din felsefesinin konusunu ve sorularını açıklar.  | 1 | 0 | 0 | 0  |
| Felsefi düşüncenin özelliklerini açıklar.   | 1 | 0 | 0 | 0  |
| MS 2. yüzyıl-MS 15. yüzyıl felsefesinin karakteristik özelliklerini açıklar.                              | 1 | 0 | 0 | 0  |

| TYT Matematik                           | S | D | Y | B%  |
|---|---|---|---|-----|
| <b>Matematik-1</b>                      |   |   |   |     |
| <b>RASYONEL SAYILAR</b>                 |   |   |   |     |
| Rasyonel Sayılar                        | 1 | 0 | 0 | 0   |
| Üslü İfadeler                           | 1 | 0 | 0 | 0   |
| Kökü İfadeler                           | 1 | 0 | 0 | 0   |
| Mutlak Değerli Denklemler               | 1 | 0 | 0 | 0   |
| Aralık Kavramı ve Basit Eşitsizlikler   | 1 | 0 | 0 | 0   |
| Tek ve Çift Sayılar                     | 1 | 0 | 0 | 0   |
| Çok Bilinmeyenli Denklemler             | 1 | 0 | 0 | 0   |
| Asal Sayılar ve Aralarında Asal Sayılar | 1 | 1 | 0 | 100 |
| Küme Kavramı ve Kümelerde İşlemler      | 1 | 0 | 0 | 0   |
| Önemler ve Bileşik Önemler              | 1 | 0 | 0 | 0   |
| Fonksiyon Grafikleri                    | 1 | 0 | 0 | 0   |
| Faktöriyel Kavramı                      | 1 | 0 | 0 | 0   |
| Bölünebilme Kuralları                   | 1 | 0 | 0 | 0   |
| Dört İşlem Yeteneği                     | 1 | 0 | 0 | 0   |
| VERİ                                    | 1 | 0 | 0 | 0   |
| Sayı Problemleri                        | 3 | 0 | 1 | 0   |
| Kesir Problemleri                       | 2 | 0 | 0 | 0   |
| Yüzde, Kar-Zarar Problemleri            | 2 | 0 | 0 | 0   |
| Hareket Problemleri                     | 1 | 0 | 0 | 0   |
| Rutin Olmayan Problemler                | 2 | 0 | 0 | 0   |
| Grafik Problemleri                      | 1 | 0 | 0 | 0   |
| Yaş Problemleri                         | 1 | 0 | 0 | 0   |
| Sayma Yöntemleri                        | 1 | 0 | 0 | 0   |
| Basit Olayların Olasılıkları            | 1 | 0 | 0 | 0   |

| Geometri                            | S | D | Y | B% |
|-------------------------------------|---|---|---|----|
| <b>Geometri</b>                     |   |   |   |    |
| Geometrik Kavramlar ve Doğru Açılar | 1 | 0 | 0 | 0  |
| Üçgende Açılar                      | 1 | 0 | 0 | 0  |
| Dik Üçgen ve Pisagor Teoremi        | 1 | 0 | 0 | 0  |
| Çokgenler                           | 1 | 0 | 0 | 0  |
| Yamuk                               | 1 | 0 | 0 | 0  |
| Kare                                | 1 | 0 | 0 | 0  |
| Üçgende Alan                        | 1 | 0 | 0 | 0  |
| Üçgenlerin Benzerliği               | 1 | 0 | 0 | 0  |
| Prizmalar                           | 2 | 0 | 0 | 0  |



| SINAV SONUÇ BELGESİ                                 |           |            |           |        |       |        |        |
|---|-----------|------------|-----------|--------|-------|--------|--------|
| ANTALYA / KEMER/ANTALYA / ÜNAL AYSAL ANADOLU LİSESİ |           |            |           |        |       |        |        |
| Öğrenci   |           |            |           | Numara |       | Sınıf  |        |
| NAZLI TAŞDEMİR                                      |           |            |           | 619    |       | 12A    |        |
| Puan Türü   | Puan      | Genel Ort. | Dereceler |        |       |        |        |
|   |           |            | Snf       | Kurum  | İlçe  | İl     | Genel  |
| TYT   | ▼ 192,823 | 259,480    | 24        | 169    | 288   | 9812   | 306769 |
| Puanı Hesaplanan:                                   |           |            | 184       | 303    | 10581 | 346292 |        |
| Katılımlar:   |           |            | 27        | 188    | 308   | 10680  | 353535 |

| Ders                  | Soru       | Doğru     | Yanlış    | Net          | Başarı %  | Sınıf Ort.     | Kurum Ort.     | Genel Ort.     |
|-----------------------|------------|-----------|-----------|--------------|-----------|----------------|----------------|----------------|
| Türkçe                | 40         | 16        | 23        | 10,25        | 26        | ▼ 20,66        | ▼ 21,05        | ▼ 20,73        |
| Tarih-1               | 5          | 3         | 2         | 2,50         | 50        | ▲ 1,82         | ▲ 1,59         | ▲ 1,73         |
| Coğrafya-1            | 5          | 3         | 2         | 2,50         | 50        | ▲ 1,70         | ▲ 1,32         | ▲ 1,44         |
| Felsefe               | 5          | 0         | 0         | 0,00         | 0         | ▼ 1,58         | ▼ 1,49         | ▼ 1,85         |
| Din Kül. ve Ahl. Bil. | 5          | 0         | 0         | 0,00         | 0         | ▼ 3,86         | ▼ 3,74         | ▼ 3,56         |
| Felsefe (Seçmeli)     | 5          | 0         | 0         | 0,00         | 0         | ◆ 0,00         | ▼ 0,03         | ▼ 0,01         |
| TYT Sosyal            | 20         | 6         | 4         | 5,00         | 25        | ▼ 8,97         | ▼ 8,17         | ▼ 8,60         |
| Matematik-1           | 30         | 1         | 2         | 0,50         | 2         | ▼ 1,91         | ▼ 3,95         | ▼ 6,97         |
| Geometri              | 10         | 0         | 0         | 0,00         | 0         | ▼ 0,22         | ▼ 0,39         | ▼ 0,93         |
| TYT Matematik         | 40         | 1         | 2         | 0,50         | 1         | ▼ 2,13         | ▼ 4,34         | ▼ 7,90         |
| Fizik                 | 7          | 0         | 0         | 0,00         | 0         | ▲ -0,03        | ▼ 0,72         | ▼ 1,25         |
| Kimya                 | 7          | 0         | 1         | -0,25        | -4        | ▼ -0,09        | ▼ 0,75         | ▼ 1,15         |
| Biyoloji              | 6          | 2         | 1         | 1,75         | 29        | ▲ 0,29         | ▲ 1,17         | ▲ 1,10         |
| TYT Fen               | 20         | 2         | 2         | 1,50         | 8         | ▲ 0,17         | ▼ 2,63         | ▼ 3,50         |
| <b>Toplam:</b>        | <b>120</b> | <b>25</b> | <b>31</b> | <b>17,25</b> | <b>14</b> | <b>▼ 31,93</b> | <b>▼ 36,19</b> | <b>▼ 40,73</b> |

|                |  |
|----------------|--|
| Soru No        | 1234567890123456789012345678901234567890 |
| TYT Türkçe     | ECeCccAebacaCCbEcdBEabBEaCedAdddCAdeee   |
| Cevap Anahtarı | B EECDCBBADABACCCEACBEDCECCDBAEABCAABAD  |
| TYT Sosyal     | BeEcDDCAbe                               |
| Cevap Anahtarı | B BCEADDCADACCAABCBDADBEEEA              |
| TYT Matematik  | d B b                                    |
| Cevap Anahtarı | B BBEDBDBDCDAABCCDABBCACBACCDBBECAEABEB  |
| TYT Fen        | d BC d                                   |
| Cevap Anahtarı | B DECDECCECCABEBCAEEED                   |

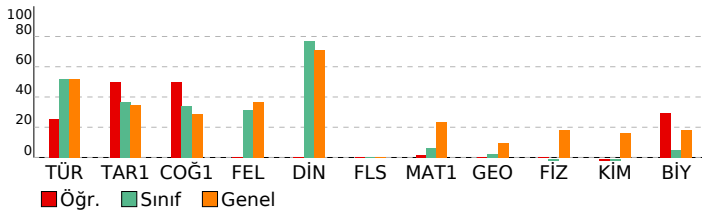

## BİLGİ SARMAL TG TYT 1

| DERSLERE GÖRE BAŞARI ANALİZİ                       |    |   |   |     |
|--|----|---|---|-----|
| TYT Türkçe   |    |   |   |     |
| Türkçe   | S  | D | Y | B%  |
| Metne Sözcük Yerleştirme                           | 1  | 1 | 0 | 100 |
| Sözcükte Anlam                                     | 3  | 1 | 1 | 33  |
| Cümleli Yorumlama ve Açıklama                      | 2  | 1 | 1 | 50  |
| Parçadaki Cümlelerin İçerik ve Özellikleri         | 1  | 1 | 0 | 100 |
| Ekler ve Ek Çeşitleri                              | 1  | 0 | 1 | 0   |
| Ad Soylu Sözcükler - Karma                         | 1  | 0 | 1 | 0   |
| Ses Bilgisi - Karma                                | 1  | 0 | 1 | 0   |
| Noktalamla İşaretleme - Karma                      | 2  | 0 | 2 | 0   |
| Bitişik ve Ayrı Yazılan Kelimeler                  | 1  | 0 | 1 | 0   |
| Yazım Kuralları - Karma                            | 1  | 0 | 1 | 0   |
| Cümlelerin Öğeleri - Karma                         | 1  | 0 | 1 | 0   |
| Paragrafta Ana Düşünce (Ana Fikir)                 | 11 | 6 | 5 | 55  |
| Paragrafa Özgü Soru Kökü                           | 8  | 3 | 5 | 38  |
| Paragrafta Anlatım Akışını Bozan Cümle             | 1  | 2 | 0 | 100 |
| Paragrafa Cümle Yerleştirme                        | 2  | 1 | 1 | 50  |
| ANLATIM TEKNİKLERİ VE DÜŞÜNCEYİ GELİŞTİRME YOLLARI | 1  | 1 | 0 | 100 |
| Paragrafta Boş Bırakılan Yerleri Tamamlama         | 4  | 2 | 2 | 50  |
| Paragrafa Yardımcı Düşünceler                      | 2  | 0 | 2 | 0   |
| Cümlelerden Paragraf Oluşturma                     | 1  | 0 | 1 | 0   |
| Paragrafın Karşılık Olduğu Soruyu Belirleme        | 1  | 1 | 0 | 100 |
| Bir Paragrafa Bağlı Çoklu Sorular                  | 6  | 2 | 4 | 33  |
| Paragrafın Konusu                                  | 1  | 0 | 1 | 0   |

| TYT Sosyal   |   |   |   |     |
|--|---|---|---|-----|
| Tarih-1  | S | D | Y | B%  |
| İlk ve Orta Çağlarda İç Asya'daki Türk siyasi teşekküllerinin güç ve yönetim yapısını açıklar.                       | 1 | 0 | 1 | 0   |
| Türklerin Anadolu'ya yerleşmeye başlaması ile Türkiye Selçuklu Devleti'nin yıkılışı arasındaki süreçte meydana gelen | 1 | 1 | 0 | 100 |
| Tanzimat Fermanı, Islahat Fermanı ve Kanun-ı Esasi'nin içeriklerini küresel ve yerel siyasi şartlar bağlamında değer | 1 | 1 | 0 | 100 |
| Siyasi alanda meydana gelen gelişmeleri kavrar.  | 1 | 0 | 1 | 0   |
| Düzenli ordunun kurulmasından Mudanya Ateşkes Antlaşması'na kadar meydana gelen gelişmeleri Türkiye'nin bağ          | 1 | 0 | 1 | 100 |
| Coğrafya-1   | S | D | Y | B%  |
| Türkiye'de İklim   | 1 | 0 | 1 | 0   |
| Dış Kuvvetler  | 1 | 0 | 1 | 0   |
| Dünyada Nüfusun Dağılışı   | 1 | 1 | 0 | 100 |
| Bölge ve Bölge Türleri   | 1 | 1 | 0 | 100 |
| Afetlerin Genel Özellikleri  | 1 | 1 | 0 | 100 |
| Felsefe  | S | D | Y | B%  |
| Düşünme ve akıl yürütmeye ilişkin kavramları açıklar.  | 1 | 0 | 0 | 0   |
| Bilim felsefesinin konusunu ve problemlerini açıklar.  | 1 | 0 | 0 | 0   |
| Örnek felsefi metinlerinden hareketle 18. yüzyıl -19. yüzyıl filozoflarının felsefi görüşlerini analiz eder.         | 1 | 0 | 0 | 0   |
| Felsefenin anlamını açıklar.   | 1 | 0 | 0 | 0   |
| Sanat felsefesinin konusunu ve problemlerini açıklar.  | 1 | 0 | 0 | 0   |
| Din Kül. ve Ahl. Bil.  | S | D | Y | B%  |
| Din ve İslam   | 1 | 0 | 0 | 0   |
| İslam ve İbadet  | 1 | 0 | 0 | 0   |
| Din ve Hayat   | 1 | 0 | 0 | 0   |
| Dünya ve Ahiret  | 1 | 0 | 0 | 0   |
| Kur'an'da Bazı Kavramlar   | 1 | 0 | 0 | 0   |
| Felsefe (Seçmeli)  | S | D | Y | B%  |
| Örnek felsefi metinlerden hareketle 15. yüzyıl-17. yüzyıl filozoflarının felsefi görüşlerini analiz eder.            | 2 | 0 | 0 | 0   |
| Din felsefesinin konusunu ve sorularını açıklar.   | 1 | 0 | 0 | 0   |
| Felsefi düşüncenin özelliklerini açıklar.  | 1 | 0 | 0 | 0   |
| MS 2. yüzyıl-MS 15. yüzyıl felsefesinin karakteristik özelliklerini açıklar.   | 1 | 0 | 0 | 0   |

| TYT Matematik                           |   |   |   |    |
|---|---|---|---|----|
| Matematik-1                             | S | D | Y | B% |
| RASYONEL SAYILAR                        | 1 | 0 | 0 | 0  |
| Rasyonel Sayılar                        | 1 | 0 | 0 | 0  |
| Üslü İfadeler                           | 1 | 0 | 0 | 0  |
| Kökü İfadeler                           | 1 | 0 | 0 | 0  |
| Mutlak Değerli Denklemler               | 1 | 0 | 1 | 0  |
| Aralık Kavramı ve Basit Eşitsizlikler   | 1 | 0 | 0 | 0  |
| Tek ve Çift Sayılar                     | 1 | 0 | 0 | 0  |
| Çok Bilinmeyenli Denklemler             | 1 | 0 | 0 | 0  |
| Asal Sayılar ve Aralarında Asal Sayılar | 1 | 0 | 0 | 0  |
| Küme Kavramı ve Kümelerde İşlemler      | 1 | 0 | 0 | 0  |
| Önemler ve Bileşik Önemler              | 1 | 0 | 0 | 0  |
| Fonksiyon Grafikleri                    | 1 | 0 | 0 | 0  |
| Faktöriyel Kavramı                      | 1 | 0 | 0 | 0  |
| Bölünebilme Kuralları                   | 1 | 0 | 0 | 0  |
| Dört İşlem Yeteneği                     | 1 | 0 | 0 | 0  |
| VERİ                                    | 1 | 0 | 0 | 0  |
| Sayı Problemleri                        | 3 | 0 | 0 | 0  |
| Kesir Problemleri                       | 2 | 0 | 0 | 0  |
| Yüzde, Kar-Zarar Problemleri            | 2 | 0 | 0 | 0  |
| Hareket Problemleri                     | 1 | 0 | 0 | 0  |
| Rutin Olmayan Problemler                | 2 | 1 | 0 | 50 |
| Grafik Problemleri                      | 1 | 0 | 0 | 0  |
| Yaş Problemleri                         | 1 | 0 | 0 | 0  |
| Sayma Yöntemleri                        | 1 | 0 | 0 | 0  |
| Basit Olayların Olasılıkları            | 1 | 0 | 1 | 0  |
| Geometri                                | S | D | Y | B% |
| Geometrik Kavramlar ve Doğru Açılar     | 1 | 0 | 0 | 0  |
| Üçgende Açılar                          | 1 | 0 | 0 | 0  |
| Dik Üçgen ve Pisagor Teoremi            | 1 | 0 | 0 | 0  |
| Çokgenler                               | 1 | 0 | 0 | 0  |
| Yamuk                                   | 1 | 0 | 0 | 0  |
| Kare                                    | 1 | 0 | 0 | 0  |
| Üçgende Alan                            | 1 | 0 | 0 | 0  |
| Üçgenlerin Benzerliği                   | 1 | 0 | 0 | 0  |
| Prizmalar                               | 2 | 0 | 0 | 0  |

| TYT Fen   |   |   |   |    |
|---|---|---|---|----|
| Fizik   | S | D | Y | B% |
| Fiziksel Niceliklerin Sınıflandırılması             | 1 | 0 | 0 | 0  |
| Adezyon, Kohezyon, Yüzey Gerilimi ve Kılcallık      | 1 | 0 | 0 | 0  |
| Elektrik Devreleri                                  | 1 | 0 | 0 | 0  |
| İvme  | 1 | 0 | 0 | 0  |
| Işık Şiddeti, Işık Akısı ve Aydınlanma              | 1 | 0 | 0 | 0  |
| Dalgalarla İlgili Temel Kavramlar                   | 1 | 0 | 0 | 0  |
| Katı, Sıvı, Gaz Basıncı                             | 1 | 0 | 0 | 0  |
| Kimya   | S | D | Y | B% |
| Kimya Disiplinleri ve Kimyacıların Çalışma Alanları | 1 | 0 | 1 | 0  |
| Atomun Yapısı                                       | 1 | 0 | 0 | 0  |
| Güçlü Etkileşimler / İyonik Bağ                     | 1 | 0 | 0 | 0  |
| Güçlü Etkileşimler / Kovalent Bağ                   | 1 | 0 | 0 | 0  |
| Hâl Değişimi  | 1 | 0 | 0 | 0  |

| SINAV SONUÇ BELGESİ                                 |           |            |           |        |       |        | BİLGİ SARMAL TG TYT 1        |       |  |  |  |  |  |  |  |
|---|-----------|------------|-----------|--------|-------|--------|------------------------------|-------|--|--|--|--|--|--|--|
| ANTALYA / KEMER/ANTALYA / ÜNAL AYSAL ANADOLU LİSESİ |           |            |           |        |       |        | DERSLERE GÖRE BAŞARI ANALİZİ |       |  |  |  |  |  |  |  |
| Öğrenci   |           |            |           | Numara |       | Sınıf  |                              |       |  |  |  |  |  |  |  |
| ONUR YILMAZ   |           |            |           | 899    |       | 12A    |                              |       |  |  |  |  |  |  |  |
| Puan Türü   | Puan      | Genel Ort. | Dereceler |        |       |        |                              | Genel |  |  |  |  |  |  |  |
|   |           |            | Snf       | Kurum  | İlçe  | İl     | Genel                        |       |  |  |  |  |  |  |  |
| TYT   | ▼ 216,670 | 259,480    | 20        | 150    | 269   | 8716   | 265796                       |       |  |  |  |  |  |  |  |
| Puanı Hesaplanan:                                   |           |            | 184       | 303    | 10581 | 346292 |                              |       |  |  |  |  |  |  |  |
| Katılımlar:   |           |            | 27        | 188    | 308   | 10680  | 353535                       |       |  |  |  |  |  |  |  |

| Ders                  | Soru                                     | Doğru     | Yanlış    | Net          | Başarı %  | Sınıf Ort.     | Kurum Ort.     | Genel Ort.     |
|-----------------------|--|-----------|-----------|--------------|-----------|----------------|----------------|----------------|
| Türkçe                | 40                                       | 19        | 4         | 18,00        | 45        | ▼ 20,66        | ▼ 21,05        | ▼ 20,73        |
| Tarih-1               | 5  | 3         | 2         | 2,50         | 50        | ▲ 1,82         | ▲ 1,59         | ▲ 1,73         |
| Coğrafya-1            | 5  | 2         | 3         | 1,25         | 25        | ▼ 1,70         | ▼ 1,32         | ▼ 1,44         |
| Felsefe               | 5  | 0         | 1         | -0,25        | -5        | ▼ 1,58         | ▼ 1,49         | ▼ 1,85         |
| Din Kül. ve Ahl. Bil. | 5  | 4         | 0         | 4,00         | 80        | ▲ 3,86         | ▲ 3,74         | ▲ 3,56         |
| Felsefe (Seçmeli)     | 5  | 0         | 0         | 0,00         | 0         | ◆ 0,00         | ▼ 0,03         | ▼ 0,01         |
| TYT Sosyal            | 20                                       | 9         | 6         | 7,50         | 38        | ▼ 8,97         | ▼ 8,17         | ▼ 8,60         |
| <b>Toplam:</b>        | <b>120</b>                               | <b>28</b> | <b>10</b> | <b>25,50</b> | <b>21</b> | <b>▼ 31,93</b> | <b>▼ 36,19</b> | <b>▼ 40,73</b> |
| Soru No               | 1234567890123456789012345678901234567890 |           |           |              |           |                |                |                |
| TYT Türkçe            | EECb BADA A CCCDEaEBEDaB eA              |           |           |              |           |                |                |                |
| Cevap Anahtarı        | B EECDCBBADABACCCDEACBEDCBECDBAEABCAABAD |           |           |              |           |                |                |                |
| TYT Sosyal            | eaEAdddAcc b CBD D                       |           |           |              |           |                |                |                |
| Cevap Anahtarı        | B BCEADDCADACCAABCBDADBEEEA              |           |           |              |           |                |                |                |

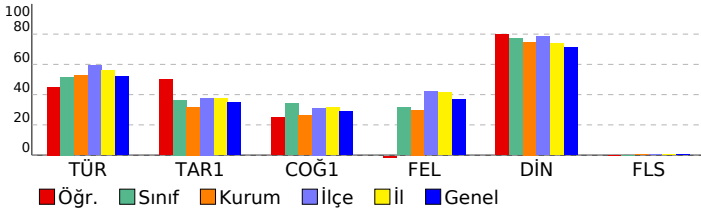

| TYT Türkçe   | S  | D | Y | B%  |
|--|----|---|---|-----|
| <b>Türkçe</b>  |    |   |   |     |
| Metne Sözcük Yerleştirme   | 1  | 1 | 0 | 100 |
| Sözcükte Anlam   | 3  | 3 | 0 | 100 |
| Cümleli Yorumlama ve Açıklama  | 2  | 1 | 1 | 50  |
| Parçadaki Cümlelerin İçerik ve Özellikleri   | 1  | 0 | 0 | 0   |
| Ekler ve Ek Çeşitleri  | 1  | 0 | 0 | 0   |
| Ad Soylu Sözcükler - Karma   | 1  | 0 | 0 | 0   |
| Ses Bilgisi - Karma  | 1  | 0 | 0 | 0   |
| Noktalama İşaretleleri - Karma   | 2  | 2 | 0 | 100 |
| Bitişik ve Ayrı Yazılan Kelimeler  | 1  | 0 | 0 | 0   |
| Yazım Kuralları - Karma  | 1  | 1 | 0 | 100 |
| Cümlelerin Öğeleri - Karma   | 1  | 0 | 0 | 0   |
| Paragrafta Ana Düşünce (Ana Fikir)   | 11 | 5 | 2 | 45  |
| Paragrafa Özgü Soru Kökü   | 8  | 2 | 1 | 25  |
| Paragrafta Anlatım Akışını Bozan Cümle   | 1  | 1 | 0 | 100 |
| Paragrafa Cümle Yerleştirme  | 2  | 1 | 0 | 50  |
| ANLATIM TEKNİKLERİ VE DÜŞÜNCEYİ GELİŞTİRME YOLLARI   | 1  | 1 | 0 | 100 |
| Paragrafta Boş Bırakılan Yerleri Tamamlama   | 4  | 3 | 1 | 75  |
| Paragrafa Yardımcı Düşünceler  | 2  | 0 | 0 | 0   |
| Cümlelerden Paragraf Oluşturma   | 1  | 0 | 0 | 0   |
| Paragrafın Karşılık Olduğu Soruyu Belirleme  | 1  | 0 | 0 | 0   |
| Bir Paragrafa Bağlı Çoklu Sorular  | 6  | 1 | 1 | 17  |
| Paragrafın Konusu  | 1  | 0 | 0 | 0   |
| <b>TYT Sosyal</b>  |    |   |   |     |
| <b>Tarih-1</b>   |    |   |   |     |
| İlk ve Orta Çağlarda İç Asya'daki Türk siyasi teşekküllerinin güç ve yönetim yapısını açıklar.                       | 1  | 1 | 0 | 100 |
| Türklerin Anadolu'ya yerleşmeye başlaması ile Türkiye Selçuklu Devleti'nin yıkılışı arasındaki süreçte meydana gelen | 1  | 1 | 0 | 100 |
| Tanzimat Fermanı, Islahat Fermanı ve Kanun-ı Esasi'nin içeriklerini küresel ve yerel siyasi şartlar bağlamında değer | 1  | 0 | 1 | 0   |
| Siyasi alanda meydana gelen gelişmeleri kavrar.  | 1  | 0 | 1 | 0   |
| Düzenli ordunun kurulmasından Mudanya Ateşkes Antlaşması'na kadar meydana gelen gelişmeleri Türkiye'nin bağ          | 1  | 1 | 0 | 100 |
| <b>Coğrafya-1</b>  |    |   |   |     |
| Türkiye'de İklim   | 1  | 0 | 1 | 0   |
| Dış Kuvvetler  | 1  | 0 | 1 | 0   |
| Dünyada Nüfusun Dağılışı   | 1  | 1 | 0 | 100 |
| Bölge ve Bölge Türleri   | 1  | 0 | 1 | 0   |
| Afetlerin Genel Özellikleri  | 1  | 1 | 0 | 100 |
| <b>Felsefe</b>   |    |   |   |     |
| Düşünme ve akıl yürütmeye ilişkin kavramları açıklar.  | 1  | 0 | 0 | 0   |
| Bilim felsefesinin konusunu ve problemlerini açıklar.  | 1  | 0 | 0 | 0   |
| Örnek felsefi metinlerinden hareketle 18. yüzyıl -19. yüzyıl filozoflarının felsefi görüşlerini analiz eder.         | 1  | 0 | 0 | 0   |
| Felsefenin anlamını açıklar.   | 1  | 0 | 1 | 0   |
| Sanat felsefesinin konusunu ve problemlerini açıklar.  | 1  | 0 | 0 | 0   |
| <b>Din Kül. ve Ahl. Bil.</b>   |    |   |   |     |
| Din ve İslam   | 1  | 1 | 0 | 100 |
| İslam ve İbadet  | 1  | 0 | 0 | 0   |
| Din ve Hayat   | 1  | 1 | 0 | 100 |
| Dünya ve Ahiret  | 1  | 1 | 0 | 100 |
| Kur'an'da Bazı Kavramlar   | 1  | 1 | 0 | 100 |
| <b>Felsefe (Seçmeli)</b>   |    |   |   |     |
| Örnek felsefi metinlerden hareketle 15. yüzyıl-17. yüzyıl filozoflarının felsefi görüşlerini analiz eder.            | 2  | 0 | 0 | 0   |
| Din felsefesinin konusunu ve sorularını açıklar.   | 1  | 0 | 0 | 0   |
| Felsefi düşüncenin özelliklerini açıklar.  | 1  | 0 | 0 | 0   |
| MS 2. yüzyıl-MS 15. yüzyıl felsefesinin karakteristik özelliklerini açıklar.   | 1  | 0 | 0 | 0   |

| SINAV SONUÇ BELGESİ                                 | BİLGİ SARMAL TG TYT 1               |
|---|-------------------------------------|
| ANTALYA / KEMER/ANTALYA / ÜNAL AYSAL ANADOLU LİSESİ | <b>DERSLERE GÖRE BAŞARI ANALİZİ</b> |

|            |        |       |
|------------|--------|-------|
| Öğrenci    | Numara | Sınıf |
| ÖZGE KÜLCÜ | 985    | 12A   |

| Puan Türü         | Puan      | Genel Ort. | Dereceler |       |       |        |        |
|-------------------|-----------|------------|-----------|-------|-------|--------|--------|
|                   |           |            | Snf       | Kurum | İlçe  | İl     | Genel  |
| TYT               | ▼ 219,788 | 259,480    | 17        | 145   | 264   | 8522   | 259193 |
| Puanı Hesaplanan: |           |            | 184       | 303   | 10581 | 346292 |        |
| Katılımlar:       |           |            | 27        | 188   | 308   | 10680  | 353535 |

| Ders                  | Soru       | Doğru     | Yanlış    | Net          | Başarı %  | Sınıf Ort.     | Kurum Ort.     | Genel Ort.     |
|-----------------------|------------|-----------|-----------|--------------|-----------|----------------|----------------|----------------|
| Türkçe                | 40         | 19        | 7         | 17,25        | 43        | ▼ 20,66        | ▼ 21,05        | ▼ 20,73        |
| Tarih-1               | 5          | 3         | 1         | 2,75         | 55        | ▲ 1,82         | ▲ 1,59         | ▲ 1,73         |
| Coğrafya-1            | 5          | 2         | 2         | 1,50         | 30        | ▼ 1,70         | ▲ 1,32         | ▲ 1,44         |
| Felsefe               | 5          | 0         | 1         | -0,25        | -5        | ▼ 1,58         | ▼ 1,49         | ▼ 1,85         |
| Din Kül. ve Ahl. Bil. | 5          | 4         | 1         | 3,75         | 75        | ▼ 3,86         | ▲ 3,74         | ▲ 3,56         |
| Felsefe (Seçmeli)     | 5          | 0         | 0         | 0,00         | 0         | ◆ 0,00         | ▼ 0,03         | ▼ 0,01         |
| TYT Sosyal            | 20         | 9         | 5         | 7,75         | 39        | ▼ 8,97         | ▼ 8,17         | ▼ 8,60         |
| Matematik-1           | 30         | 2         | 2         | 1,50         | 5         | ▼ 1,91         | ▼ 3,95         | ▼ 6,97         |
| Geometri              | 10         | 0         | 0         | 0,00         | 0         | ▼ 0,22         | ▼ 0,39         | ▼ 0,93         |
| TYT Matematik         | 40         | 2         | 2         | 1,50         | 4         | ▼ 2,13         | ▼ 4,34         | ▼ 7,90         |
| <b>Toplam:</b>        | <b>120</b> | <b>30</b> | <b>14</b> | <b>26,50</b> | <b>22</b> | <b>▼ 31,93</b> | <b>▼ 36,19</b> | <b>▼ 40,73</b> |

|         |  |
|---------|--|
| Soru No | 1234567890123456789012345678901234567890 |
|---------|--|

|            |                                   |
|------------|-----------------------------------|
| TYT Türkçe | AB ECEc A CCC EAbBcD aCc AcA bAAB |
|------------|-----------------------------------|

|                |   |
|----------------|---|
| Cevap Anahtarı | A ABEECDCBADDABACCCEACBEDCBCECCDBAEABCAAB |
|----------------|---|

|            |                   |
|------------|-------------------|
| TYT Sosyal | AaB EeA dAe DbCBD |
|------------|-------------------|

|                |                             |
|----------------|-----------------------------|
| Cevap Anahtarı | A ADBCEDADACBACCADACBDAEBEE |
|----------------|-----------------------------|

|               |        |
|---------------|--------|
| TYT Matematik | B eb B |
|---------------|--------|

|                |   |
|----------------|---|
| Cevap Anahtarı | A BDBBEDBDCDDBCDAAABCCDABBACACBACBEBBECAEAB |
|----------------|---|

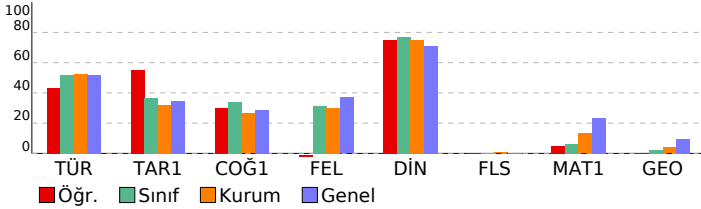

| TYT Türkçe   | S  | D | Y | B%  |
|--|----|---|---|-----|
| <b>Türkçe</b>                                      |    |   |   |     |
| Metne Sözcük Yerleştirme                           | 1  | 1 | 0 | 100 |
| Sözcükte Anlam                                     | 3  | 2 | 0 | 67  |
| Cümleli Yorumlama ve Açıklama                      | 2  | 1 | 1 | 50  |
| Parçadaki Cümlelerin İçerik ve Özellikleri         | 1  | 1 | 0 | 100 |
| Ekler ve Ek Çeşitleri                              | 1  | 0 | 0 | 0   |
| Ad Soylu Sözcükler - Karma                         | 1  | 0 | 0 | 0   |
| Ses Bilgisi - Karma                                | 1  | 0 | 0 | 0   |
| Noktalama İşaretleri - Karma                       | 2  | 0 | 0 | 0   |
| Bitişik ve Ayrı Yazılan Kelimeler                  | 1  | 0 | 0 | 0   |
| Yazım Kuralları - Karma                            | 1  | 1 | 0 | 100 |
| Cümlelerin Öğeleri - Karma                         | 1  | 0 | 0 | 0   |
| Paragrafta Ana Düşünce (Ana Fikir)                 | 11 | 4 | 4 | 36  |
| Paragrafa Özgü Soru Kökü                           | 8  | 3 | 2 | 38  |
| Paragrafta Anlatım Akışını Bozan Cümle             | 1  | 1 | 0 | 100 |
| Paragrafa Cümle Yerleştirme                        | 2  | 1 | 0 | 50  |
| ANLATIM TEKNİKLERİ VE DÜŞÜNCEYİ GELİŞTİRME YOLLARI | 1  | 1 | 0 | 100 |
| Paragrafta Boş Birakılan Yerleri Tamamlama         | 4  | 3 | 1 | 75  |
| Paragrafa Yardımcı Düşünceler                      | 2  | 1 | 1 | 50  |
| Cümlelerden Paragraf Oluşturma                     | 1  | 0 | 0 | 0   |
| Paragrafın Karşılık Olduğu Soruyu Belirleme        | 1  | 1 | 0 | 100 |
| Bir Paragrafa Bağlı Çoklu Sorular                  | 6  | 4 | 1 | 67  |
| Paragrafın Konusu                                  | 1  | 1 | 0 | 100 |

| TYT Sosyal   | S | D | Y | B%  |
|--|---|---|---|-----|
| <b>Tarih-1</b>   |   |   |   |     |
| İlk ve Orta Çağlarda İç Asya'daki Türk siyasi teşekküllerinin güç ve yönetim yapısını açıklar.                       | 1 | 1 | 0 | 100 |
| Türklerin Anadolu'ya yerleşmeye başlaması ile Türkiye Selçuklu Devleti'nin yıkılışı arasındaki süreçte meydana gelen | 1 | 0 | 1 | 0   |
| Tanzimat Fermanı, Islahat Fermanı ve Kanun-ı Esasi'nin içeriklerini küresel ve yerel siyasi şartlar bağlamında değer | 1 | 1 | 0 | 100 |
| Siyasi alanda meydana gelen gelişmeleri kavrar.  | 1 | 0 | 0 | 0   |
| Düzenli ordunun kurulmasından Mudanya Ateşkes Antlaşması'na kadar meydana gelen gelişmeleri Türkiye'nin bağ          | 1 | 0 | 1 | 100 |

| Coğrafya-1                  | S | D | Y | B%  |
|-----------------------------|---|---|---|-----|
| <b>Coğrafya-1</b>           |   |   |   |     |
| Türkiye'de İklim            | 1 | 0 | 1 | 0   |
| Dış Kuvvetler               | 1 | 1 | 0 | 100 |
| Dünyada Nüfusun Dağılışı    | 1 | 0 | 0 | 0   |
| Bölge ve Bölge Türleri      | 1 | 0 | 1 | 0   |
| Afetlerin Genel Özellikleri | 1 | 1 | 0 | 100 |

| Felsefe  | S | D | Y | B% |
|--|---|---|---|----|
| <b>Felsefe</b>   |   |   |   |    |
| Düşünme ve akıl yürütmeye ilişkin kavramları açıklar.  | 1 | 0 | 1 | 0  |
| Bilim felsefesinin konusunu ve problemlerini açıklar.  | 1 | 0 | 0 | 0  |
| Örnek felsefi metinlerinden hareketle 18. yüzyıl -19. yüzyıl filozoflarının felsefi görüşlerini analiz eder. | 1 | 0 | 0 | 0  |
| Felsefenin anlamını açıklar.   | 1 | 0 | 0 | 0  |
| Sanat felsefesinin konusunu ve problemlerini açıklar.  | 1 | 0 | 0 | 0  |

| Din Kül. ve Ahl. Bil.        | S | D | Y | B%  |
|------------------------------|---|---|---|-----|
| <b>Din Kül. ve Ahl. Bil.</b> |   |   |   |     |
| Din ve İslam                 | 1 | 1 | 0 | 100 |
| İslam ve İbadet              | 1 | 0 | 1 | 0   |
| Din ve Hayat                 | 1 | 1 | 0 | 100 |
| Dünya ve Ahiret              | 1 | 1 | 0 | 100 |
| Kur'an'da Bazı Kavramlar     | 1 | 1 | 0 | 100 |

| Felsefe (Seçmeli)   | S | D | Y | B% |
|---|---|---|---|----|
| <b>Felsefe (Seçmeli)</b>  |   |   |   |    |
| Örnek felsefi metinlerden hareketle 15. yüzyıl-17. yüzyıl filozoflarının felsefi görüşlerini analiz eder. | 2 | 0 | 0 | 0  |
| Din felsefesinin konusunu ve sorularını açıklar.  | 1 | 0 | 0 | 0  |
| Felsefi düşüncenin özelliklerini açıklar.   | 1 | 0 | 0 | 0  |
| MS 2. yüzyıl-MS 15. yüzyıl felsefesinin karakteristik özelliklerini açıklar.                              | 1 | 0 | 0 | 0  |

| TYT Matematik | S | D | Y | B% |
|---------------|---|---|---|----|
|---------------|---|---|---|----|

| Matematik-1                             | S | D | Y | B%  |
|---|---|---|---|-----|
| <b>Matematik-1</b>                      |   |   |   |     |
| RASYONEL SAYILAR                        | 1 | 0 | 0 | 0   |
| Rasyonel Sayılar                        | 1 | 0 | 0 | 0   |
| Üslü İfadeler                           | 1 | 0 | 0 | 0   |
| Kökü İfadeler                           | 1 | 1 | 0 | 100 |
| Mutlak Değerli Denklemler               | 1 | 0 | 0 | 0   |
| Aralık Kavramı ve Basit Eşitsizlikler   | 1 | 0 | 0 | 0   |
| Tek ve Çift Sayılar                     | 1 | 0 | 0 | 0   |
| Çok Bilinmeyenli Denklemler             | 1 | 0 | 0 | 0   |
| Asal Sayılar ve Aralarında Asal Sayılar | 1 | 0 | 0 | 0   |
| Küme Kavramı ve Kümelerde İşlemler      | 1 | 0 | 0 | 0   |
| Önemler ve Bileşik Önemler              | 1 | 0 | 0 | 0   |
| Fonksiyon Grafikleri                    | 1 | 0 | 0 | 0   |
| Faktöriyel Kavramı                      | 1 | 0 | 0 | 0   |
| Bölünebilme Kuralları                   | 1 | 0 | 1 | 0   |
| Dört İşlem Yeteneği                     | 1 | 0 | 1 | 0   |
| VERİ                                    | 1 | 0 | 0 | 0   |
| Sayı Problemleri                        | 3 | 0 | 0 | 0   |
| Kesir Problemleri                       | 2 | 0 | 0 | 0   |
| Yüzde, Kar-Zarar Problemleri            | 2 | 0 | 0 | 0   |
| Hareket Problemleri                     | 1 | 0 | 0 | 0   |
| Rutin Olmayan Problemler                | 2 | 1 | 0 | 50  |
| Grafik Problemleri                      | 1 | 0 | 0 | 0   |
| Yaş Problemleri                         | 1 | 0 | 0 | 0   |
| Sayma Yöntemleri                        | 1 | 0 | 0 | 0   |
| Basit Olayların Olasılıkları            | 1 | 0 | 0 | 0   |

| Geometri                            | S | D | Y | B% |
|-------------------------------------|---|---|---|----|
| <b>Geometri</b>                     |   |   |   |    |
| Geometrik Kavramlar ve Doğru Açılar | 1 | 0 | 0 | 0  |
| Üçgende Açılar                      | 1 | 0 | 0 | 0  |
| Dik Üçgen ve Pisagor Teoremi        | 1 | 0 | 0 | 0  |
| Çokgenler                           | 1 | 0 | 0 | 0  |
| Yamuk                               | 1 | 0 | 0 | 0  |
| Kare                                | 1 | 0 | 0 | 0  |
| Üçgende Alan                        | 1 | 0 | 0 | 0  |
| Üçgenlerin Benzerliği               | 1 | 0 | 0 | 0  |
| Prizmalar                           | 2 | 0 | 0 | 0  |

| SINAV SONUÇ BELGESİ                                 |           |            |           |        |       |        |        |
|---|-----------|------------|-----------|--------|-------|--------|--------|
| ANTALYA / KEMER/ANTALYA / ÜNAL AYSAL ANADOLU LİSESİ |           |            |           |        |       |        |        |
| Öğrenci   |           |            |           | Numara |       | Sınıf  |        |
| RÜVEYDA ÇINAR                                       |           |            |           | 960    |       | 12A    |        |
| Puan Türü   | Puan      | Genel Ort. | Dereceler |        |       |        |        |
|   |           |            | Snf       | Kurum  | İlçe  | İl     | Genel  |
| TYT   | ▼ 187,988 | 259,480    | 26        | 172    | 291   | 9933   | 312710 |
| Puanı Hesaplanan:                                   |           |            | 184       | 303    | 10581 | 346292 |        |
| Katılımlar:   |           |            | 27        | 188    | 308   | 10680  | 353535 |

| Ders                  | Soru       | Doğru     | Yanlış    | Net          | Başarı %  | Sınıf Ort.     | Kurum Ort.     | Genel Ort.     |
|-----------------------|------------|-----------|-----------|--------------|-----------|----------------|----------------|----------------|
| Türkçe                | 40         | 13        | 5         | 11,75        | 29        | ▼ 20,66        | ▼ 21,05        | ▼ 20,73        |
| Tarih-1               | 5          | 2         | 1         | 1,75         | 35        | ▼ 1,82         | ▲ 1,59         | ▲ 1,73         |
| Coğrafya-1            | 5          | 2         | 1         | 1,75         | 35        | ▲ 1,70         | ▲ 1,32         | ▲ 1,44         |
| Felsefe               | 5          | 1         | 0         | 1,00         | 20        | ▼ 1,58         | ▼ 1,49         | ▼ 1,85         |
| Din Kül. ve Ahl. Bil. | 5          | 1         | 0         | 1,00         | 20        | ▼ 3,86         | ▼ 3,74         | ▼ 3,56         |
| Felsefe (Seçmeli)     | 5          | 0         | 0         | 0,00         | 0         | ◆ 0,00         | ▼ 0,03         | ▼ 0,01         |
| TYT Sosyal            | 20         | 6         | 2         | 5,50         | 28        | ▼ 8,97         | ▼ 8,17         | ▼ 8,60         |
| Matematik-1           | 30         | 0         | 1         | -0,25        | -1        | ▼ 1,91         | ▼ 3,95         | ▼ 6,97         |
| Geometri              | 10         | 0         | 0         | 0,00         | 0         | ▼ 0,22         | ▼ 0,39         | ▼ 0,93         |
| TYT Matematik         | 40         | 0         | 1         | -0,25        | -1        | ▼ 2,13         | ▼ 4,34         | ▼ 7,90         |
| Fizik                 | 7          | 0         | 2         | -0,50        | -7        | ▼ -0,03        | ▼ 0,72         | ▼ 1,25         |
| Kimya                 | 7          | 0         | 1         | -0,25        | -4        | ▼ -0,09        | ▼ 0,75         | ▼ 1,15         |
| Biyoloji              | 6          | 0         | 2         | -0,50        | -8        | ▼ 0,29         | ▼ 1,17         | ▼ 1,10         |
| TYT Fen               | 20         | 0         | 5         | -1,25        | -6        | ▼ 0,17         | ▼ 2,63         | ▼ 3,50         |
| <b>Toplam:</b>        | <b>120</b> | <b>19</b> | <b>13</b> | <b>15,75</b> | <b>13</b> | <b>▼ 31,93</b> | <b>▼ 36,19</b> | <b>▼ 40,73</b> |

| Soru No        | 1 | 2 | 3 | 4 | 5 | 6 | 7 | 8 | 9 | 10 | 11 | 12 | 13 | 14 | 15 | 16 | 17 | 18 | 19 | 20 |   |   |   |   |   |   |   |   |   |   |   |   |
|----------------|---|---|---|---|---|---|---|---|---|----|----|----|----|----|----|----|----|----|----|----|---|---|---|---|---|---|---|---|---|---|---|---|
| TYT Türkçe     | E | C | B | A | D | C | C | E | A | B  | D  | c  | C  | b  | b  | d  | C  | b  |    |    |   |   |   |   |   |   |   |   |   |   |   |   |
| Cevap Anahtarı | B | E | E | C | D | C | B | B | A | D  | A  | B  | A  | C  | C  | C  | C  | D  | E  | A  | C | A | A | B | A | D |   |   |   |   |   |   |
| TYT Sosyal     | E | c | D | D | a |   |   |   |   |    |    |    |    |    |    |    |    |    |    |    |   |   |   |   |   |   |   |   |   |   |   |   |
| Cevap Anahtarı | B | B | C | E | A | D | D | C | A | C  | C  | A  | A  | B  | C  | B  | D  | A  | D  | B  | E | E | E | E | E | E |   |   |   |   |   |   |
| TYT Matematik  | e |   |   |   |   |   |   |   |   |    |    |    |    |    |    |    |    |    |    |    |   |   |   |   |   |   |   |   |   |   |   |   |
| Cevap Anahtarı | B | B | B | E | D | B | D | B | C | D  | A  | A  | B  | C  | C  | D  | A  | B  | C  | A  | C | D | B | B | E | C | A | E | A | B | E | B |
| TYT Fen        | b | a |   |   |   |   |   |   |   |    |    |    |    |    |    |    |    |    |    |    |   |   |   |   |   |   |   |   |   |   |   |   |
| Cevap Anahtarı | B | D | E | C | D | E | C | C | A | B  | E  | C  | A  | E  | E  | D  |    |    |    |    |   |   |   |   |   |   |   |   |   |   |   |   |

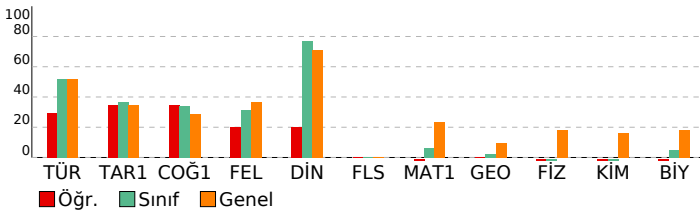

| BİLGİ SARMAL TG TYT 1        |  |  |  |
|------------------------------|--|--|--|
| DERSLERE GÖRE BAŞARI ANALİZİ |  |  |  |

| TYT Türkçe   |    |   |       |
|--|----|---|-------|
| Türkçe   | S  | D | Y B%  |
| Metne Sözcük Yerleştirme                           | 1  | 1 | 0 100 |
| Sözcükte Anlam                                     | 3  | 2 | 0 67  |
| Cümleli Yorumlama ve Açıklama                      | 2  | 0 | 0 0   |
| Parçadaki Cümlelerin İçerik ve Özellikleri         | 1  | 1 | 0 100 |
| Ekler ve Ek Çeşitleri                              | 1  | 0 | 0 0   |
| Ad Soylu Sözcükler - Karma                         | 1  | 0 | 0 0   |
| Ses Bilgisi - Karma                                | 1  | 0 | 0 0   |
| Noktalamla İşaretleme - Karma                      | 2  | 1 | 0 50  |
| Bitişik ve Ayrı Yazılan Kelimeler                  | 1  | 0 | 0 0   |
| Yazım Kuralları - Karma                            | 1  | 0 | 0 0   |
| Cümlelerin Ögeleri - Karma                         | 1  | 0 | 0 0   |
| Paragrafta Ana Düşünce (Ana Fikir)                 | 11 | 5 | 1 45  |
| Paragrafa Özgü Soru Kökü                           | 8  | 2 | 2 25  |
| Paragrafta Anlatım Akışını Bozan Cümle             | 1  | 0 | 0 0   |
| Paragrafa Cümle Yerleştirme                        | 2  | 0 | 1 0   |
| ANLATIM TEKNİKLERİ VE DÜŞÜNCEYİ GELİŞTİRME YOLLARI | 1  | 1 | 0 100 |
| Paragrafta Boş Bırakılan Yerleri Tamamlama         | 4  | 2 | 1 50  |
| Paragrafa Yardımcı Düşünceler                      | 2  | 0 | 1 0   |
| Cümlelerden Paragraf Oluşturma                     | 1  | 0 | 1 0   |
| Paragrafın Karşılık Olduğu Soruyu Belirleme        | 1  | 0 | 0 0   |
| Bir Paragrafa Bağlı Çoklu Sorular                  | 6  | 1 | 1 17  |
| Paragrafın Konusu                                  | 1  | 0 | 0 0   |

| TYT Sosyal   |   |   |       |
|--|---|---|-------|
| Tarih-1  | S | D | Y B%  |
| İlk ve Orta Çağlarda İç Asya'daki Türk siyasi teşekküllerinin güç ve yönetim yapısını açıklar.                       | 1 | 0 | 1 0   |
| Türklerin Anadolu'ya yerleşmeye başlaması ile Türkiye Selçuklu Devleti'nin yıkılışı arasındaki süreçte meydana gelen | 1 | 1 | 0 100 |
| Tanzimat Fermanı, Islahat Fermanı ve Kanun-ı Esasi'nin içeriklerini küresel ve yerel siyasi şartlar bağlamında değer | 1 | 0 | 0 0   |
| Siyasi alanda meydana gelen gelişmeleri kavrar.  | 1 | 0 | 0 0   |
| Düzenli ordunun kurulmasından Mudanya Ateşkes Antlaşması'na kadar meydana gelen gelişmeleri Türkiye'nin bağ          | 1 | 0 | 1 100 |

| Coğrafya-1                  |   |   |       |
|-----------------------------|---|---|-------|
| S                           | D | Y | B%    |
| Türkiye'de İklim            | 1 | 0 | 0 0   |
| Dış Kuvvetler               | 1 | 0 | 0 0   |
| Dünyada Nüfusun Dağılışı    | 1 | 1 | 0 100 |
| Bölge ve Bölge Türleri      | 1 | 0 | 1 0   |
| Afetlerin Genel Özellikleri | 1 | 1 | 0 100 |

| Felsefe  |   |   |       |
|--|---|---|-------|
| S  | D | Y | B%    |
| Düşünme ve akıl yürütmeye ilişkin kavramları açıklar.  | 1 | 1 | 0 100 |
| Bilim felsefesinin konusunu ve problemlerini açıklar.  | 1 | 0 | 0 0   |
| Örnek felsefi metinlerinden hareketle 18. yüzyıl -19. yüzyıl filozoflarının felsefi görüşlerini analiz eder. | 1 | 0 | 0 0   |
| Felsefenin anlamını açıklar.   | 1 | 0 | 0 0   |
| Sanat felsefesinin konusunu ve problemlerini açıklar.  | 1 | 0 | 0 0   |

| Din Kül. ve Ahl. Bil.    |   |   |       |
|--------------------------|---|---|-------|
| S                        | D | Y | B%    |
| Din ve İslam             | 1 | 0 | 0 0   |
| İslam ve İbadet          | 1 | 0 | 0 0   |
| Din ve Hayat             | 1 | 1 | 0 100 |
| Dünya ve Ahiret          | 1 | 0 | 0 0   |
| Kur'an'da Bazı Kavramlar | 1 | 0 | 0 0   |

| Felsefe (Seçmeli)   |   |   |     |
|---|---|---|-----|
| S   | D | Y | B%  |
| Örnek felsefi metinlerden hareketle 15. yüzyıl-17. yüzyıl filozoflarının felsefi görüşlerini analiz eder. | 2 | 0 | 0 0 |
| Din felsefesinin konusunu ve sorularını açıklar.  | 1 | 0 | 0 0 |
| Felsefi düşüncenin özelliklerini açıklar.   | 1 | 0 | 0 0 |
| MS 2. yüzyıl-MS 15. yüzyıl felsefesinin karakteristik özelliklerini açıklar.                              | 1 | 0 | 0 0 |

| TYT Matematik                           |   |   |      |
|---|---|---|------|
| Matematik-1                             | S | D | Y B% |
| RASYONEL SAYILAR                        | 1 | 0 | 0 0  |
| Rasyonel Sayılar                        | 1 | 0 | 0 0  |
| Üslü İfadeler                           | 1 | 0 | 0 0  |
| Kökü İfadeler                           | 1 | 0 | 0 0  |
| Mutlak Değerli Denklemler               | 1 | 0 | 0 0  |
| Aralık Kavramı ve Basit Eşitsizlikler   | 1 | 0 | 0 0  |
| Tek ve Çift Sayılar                     | 1 | 0 | 0 0  |
| Çok Bilinmeyenli Denklemler             | 1 | 0 | 1 0  |
| Asal Sayılar ve Aralarında Asal Sayılar | 1 | 0 | 0 0  |
| Küme Kavramı ve Kümelerde İşlemler      | 1 | 0 | 0 0  |
| Önemler ve Bileşik Önemler              | 1 | 0 | 0 0  |
| Fonksiyon Grafikleri                    | 1 | 0 | 0 0  |
| Faktöriyel Kavramı                      | 1 | 0 | 0 0  |
| Bölünebilme Kuralları                   | 1 | 0 | 0 0  |
| Dört İşlem Yeteneği                     | 1 | 0 | 0 0  |
| VERİ                                    | 1 | 0 | 0 0  |
| Sayı Problemleri                        | 3 | 0 | 0 0  |
| Kesir Problemleri                       | 2 | 0 | 0 0  |
| Yüzde, Kar-Zarar Problemleri            | 2 | 0 | 0 0  |
| Hareket Problemleri                     | 1 | 0 | 0 0  |
| Rutin Olmayan Problemler                | 2 | 0 | 0 0  |
| Grafik Problemleri                      | 1 | 0 | 0 0  |
| Yaş Problemleri                         | 1 | 0 | 0 0  |
| Sayma Yöntemleri                        | 1 | 0 | 0 0  |
| Basit Olayların Olasılıkları            | 1 | 0 | 0 0  |

| Geometri                            |   |   |     |
|-------------------------------------|---|---|-----|
| S                                   | D | Y | B%  |
| Geometrik Kavramlar ve Doğru Açılar | 1 | 0 | 0 0 |
| Üçgende Açılar                      | 1 | 0 | 0 0 |
| Dik Üçgen ve Pisagor Teoremi        | 1 | 0 | 0 0 |
| Çokgenler                           | 1 | 0 | 0 0 |
| Yamuk                               | 1 | 0 | 0 0 |
| Kare                                | 1 | 0 | 0 0 |
| Üçgende Alan                        | 1 | 0 | 0 0 |
| Üçgenlerin Benzerliği               | 1 | 0 | 0 0 |
| Prizmalar                           | 2 | 0 | 0 0 |

| TYT Fen   |                            |   |      |
|---|----------------------------|---|------|
| Fizik   | S                          | D | Y B% |
| Fiziksel Niceliklerin Sınıflandırılması             | 1                          | 0 | 0 0  |
| Adezyon, Kohezyon, Yüzey Gerilimi ve Kılcallık      | 1                          | 0 | 1 0  |
| Elektrik Devreleri                                  | 1                          | 0 | 0 0  |
| İvme  | 1                          | 0 | 0 0  |
| Işık Şiddeti, Işık Akısı ve Aydınlanma              | 1                          | 0 | 0 0  |
| Dalgalarla İlgili Temel Kavramlar                   | 1                          | 0 | 1 0  |
| Katı, Sıvı, Gaz Basıncı                             | 1                          | 0 | 0 0  |
| Kimya   | S <th>D</th> <th>Y B%</th> | D | Y B% |
| Kimya Disiplinleri ve Kimyacıların Çalışma Alanları | 1                          | 0 | 1 0  |
| Atomun Yapısı                                       | 1                          | 0 | 0 0  |
| Güçlü Etkileşimler / İyonik Bağ                     | 1                          | 0 | 0 0  |
| Güçlü Etkileşimler / Kovalent Bağ                   | 1                          | 0 | 0 0  |
| Hâl Değişimi  | 1                          | 0 | 0 0  |

| SINAV SONUÇ BELGESİ                                 |           |            |           |        |       |        |        |
|---|-----------|------------|-----------|--------|-------|--------|--------|
| ANTALYA / KEMER/ANTALYA / ÜNAL AYSAL ANADOLU LİSESİ |           |            |           |        |       |        |        |
| Öğrenci   |           |            |           | Numara |       | Sınıf  |        |
| SUDE SARAÇLAR                                       |           |            |           | 892    |       | 12A    |        |
| Puan Türü   | Puan      | Genel Ort. | Dereceler |        |       |        |        |
|   |           |            | Snf       | Kurum  | İlçe  | İl     | Genel  |
| TYT   | ▼ 242,003 | 259,480    | 11        | 103    | 222   | 6975   | 207131 |
| Puanı Hesaplanan:                                   |           |            | 184       | 303    | 10581 | 346292 |        |
| Katılımlar:   |           |            | 27        | 188    | 308   | 10680  | 353535 |

| Ders                  | Soru       | Doğru     | Yanlış    | Net          | Başarı %  | Sınıf Ort.    | Kurum Ort.    | Genel Ort.    |
|-----------------------|------------|-----------|-----------|--------------|-----------|---------------|---------------|---------------|
| Türkçe                | 40         | 28        | 7         | 26,25        | 66        | ▲20,66        | ▲21,05        | ▲20,73        |
| Tarih-1               | 5          | 0         | 2         | -0,50        | -10       | ▼1,82         | ▼1,59         | ▼1,73         |
| Coğrafya-1            | 5          | 2         | 0         | 2,00         | 40        | ▲1,70         | ▲1,32         | ▲1,44         |
| Felsefe               | 5          | 2         | 0         | 2,00         | 40        | ▲1,58         | ▲1,49         | ▲1,85         |
| Din Kül. ve Ahl. Bil. | 5          | 5         | 0         | 5,00         | 100       | ▲3,86         | ▲3,74         | ▲3,56         |
| Felsefe (Seçmeli)     | 5          | 0         | 0         | 0,00         | 0         | ◆0,00         | ▼0,03         | ▼0,01         |
| TYT Sosyal            | 20         | 9         | 2         | 8,50         | 43        | ▼8,97         | ▲8,17         | ▼8,60         |
| Matematik-1           | 30         | 1         | 4         | 0,00         | 0         | ▼1,91         | ▼3,95         | ▼6,97         |
| Geometri              | 10         | 0         | 0         | 0,00         | 0         | ▼0,22         | ▼0,39         | ▼0,93         |
| TYT Matematik         | 40         | 1         | 4         | 0,00         | 0         | ▼2,13         | ▼4,34         | ▼7,90         |
| Fizik                 | 7          | 0         | 1         | -0,25        | -4        | ▼-0,03        | ▼0,72         | ▼1,25         |
| Kimya                 | 7          | 0         | 0         | 0,00         | 0         | ▲-0,09        | ▼0,75         | ▼1,15         |
| Biyoloji              | 6          | 0         | 1         | -0,25        | -4        | ▼0,29         | ▼1,17         | ▼1,10         |
| TYT Fen               | 20         | 0         | 2         | -0,50        | -3        | ▼0,17         | ▼2,63         | ▼3,50         |
| <b>Toplam:</b>        | <b>120</b> | <b>38</b> | <b>15</b> | <b>34,25</b> | <b>29</b> | <b>▲31,93</b> | <b>▼36,19</b> | <b>▼40,73</b> |

|                |  |
|----------------|--|
| Soru No        | 1234567890123456789012345678901234567890   |
| TYT Türkçe     | ABEECECBeDD BACCCDaAbBE bB CCDBcE CAcB     |
| Cevap Anahtarı | A ABEECDCCBADDABACCCDEACBEDCBECDBAEABCAAB  |
| TYT Sosyal     | ba D AB ADACBD                             |
| Cevap Anahtarı | A ADBCEDADACBACCADACBDAEBEE                |
| TYT Matematik  | aa B b b                                   |
| Cevap Anahtarı | A BDBBEDBDCDDBCDAAABCCDABBCACBACBEBBECAEAB |
| TYT Fen        | d e  |
| Cevap Anahtarı | A CCDECEBEDECCAEBCAE                       |

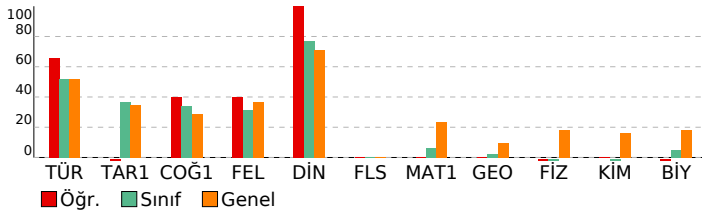

| BİLGİ SARMAL TG TYT 1        |  |  |  |
|------------------------------|--|--|--|
| DERSLERE GÖRE BAŞARI ANALİZİ |  |  |  |

| TYT Türkçe   |    |   |       |
|--|----|---|-------|
| Türkçe   | S  | D | Y B%  |
| Metne Sözcük Yerleştirme                           | 1  | 1 | 0 100 |
| Sözcükte Anlam                                     | 3  | 3 | 0 100 |
| Cümleli Yorumlama ve Açıklama                      | 2  | 1 | 1 50  |
| Parçadaki Cümlelerin İçerik ve Özellikleri         | 1  | 1 | 0 100 |
| Ekler ve Ek Çeşitleri                              | 1  | 1 | 0 100 |
| Ad Soylu Sözcükler - Karma                         | 1  | 0 | 1 0   |
| Ses Bilgisi - Karma                                | 1  | 1 | 0 100 |
| Noktalama İşaretleri - Karma                       | 2  | 1 | 0 50  |
| Bitişik ve Ayrı Yazılan Kelimeler                  | 1  | 1 | 0 100 |
| Yazım Kuralları - Karma                            | 1  | 1 | 0 100 |
| Cümlelerin Öğeleri - Karma                         | 1  | 1 | 0 100 |
| Paragrafta Ana Düşünce (Ana Fikir)                 | 11 | 8 | 1 73  |
| Paragrafa Özgü Soru Kökü                           | 8  | 4 | 2 50  |
| Paragrafta Anlatım Akışını Bozan Cümle             | 1  | 1 | 0 100 |
| Paragrafa Cümle Yerleştirme                        | 2  | 2 | 0 100 |
| ANLATIM TEKNİKLERİ VE DÜŞÜNCEYİ GELİŞTİRME YOLLARI | 1  | 0 | 1 0   |
| Paragrafta Boş Bırakılan Yerleri Tamamlama         | 4  | 3 | 1 75  |
| Paragrafa Yardımcı Düşünceler                      | 2  | 1 | 1 50  |
| Cümlelerden Paragraf Oluşturma                     | 1  | 1 | 0 100 |
| Paragrafın Karşılık Olduğu Soruyu Belirleme        | 1  | 0 | 1 0   |
| Bir Paragrafa Bağlı Çoklu Sorular                  | 6  | 3 | 1 50  |
| Paragrafın Konusu                                  | 1  | 0 | 0 0   |

| TYT Sosyal   |   |   |       |
|--|---|---|-------|
| Tarih-1  | S | D | Y B%  |
| İlk ve Orta Çağlarda İç Asya'daki Türk siyasi teşekküllerinin güç ve yönetim yapısını açıklar.                       | 1 | 0 | 0 0   |
| Türklerin Anadolu'ya yerleşmeye başlaması ile Türkiye Selçuklu Devleti'nin yıkılışı arasındaki süreçte meydana gelen | 1 | 0 | 0 0   |
| Tanzimat Fermanı, Islahat Fermanı ve Kanun-ı Esasi'nin içeriklerini küresel ve yerel siyasi şartlar bağlamında değer | 1 | 0 | 0 0   |
| Siyasi alanda meydana gelen gelişmeleri kavrar.  | 1 | 0 | 1 0   |
| Düzenli ordunun kurulmasından Mudanya Ateşkes Antlaşması'na kadar meydana gelen gelişmeleri Türkiye'nin baş          | 1 | 0 | 1 0   |
| Coğrafya-1   |   |   |       |
| S  | D | Y | B%    |
| Türkiye'de İklim   | 1 | 0 | 0 0   |
| Dış Kuvvetler  | 1 | 0 | 0 0   |
| Dünyada Nüfusun Dağılışı   | 1 | 1 | 0 100 |
| Bölge ve Bölge Türleri   | 1 | 0 | 0 0   |
| Afetlerin Genel Özellikleri  | 1 | 1 | 0 100 |
| Felsefe  |   |   |       |
| S  | D | Y | B%    |
| Düşünme ve akıl yürütmeye ilişkin kavramları açıklar.  | 1 | 1 | 0 100 |
| Bilim felsefesinin konusunu ve problemlerini açıklar.  | 1 | 0 | 0 0   |
| Örnek felsefi metinlerinden hareketle 18. yüzyıl -19. yüzyıl filozoflarının felsefi görüşlerini analiz eder.         | 1 | 0 | 0 0   |
| Felsefenin anlamını açıklar.   | 1 | 0 | 0 0   |
| Sanat felsefesinin konusunu ve problemlerini açıklar.  | 1 | 1 | 0 100 |
| Din Kül. ve Ahl. Bil.  |   |   |       |
| S  | D | Y | B%    |
| Din ve İslam   | 1 | 1 | 0 100 |
| İslam ve İbadet  | 1 | 1 | 0 100 |
| Din ve Hayat   | 1 | 1 | 0 100 |
| Dünya ve Ahiret  | 1 | 1 | 0 100 |
| Kur'an'da Bazı Kavramlar   | 1 | 1 | 0 100 |
| Felsefe (Seçmeli)  |   |   |       |
| S  | D | Y | B%    |
| Örnek felsefi metinlerden hareketle 15. yüzyıl-17. yüzyıl filozoflarının felsefi görüşlerini analiz eder.            | 2 | 0 | 0 0   |
| Din felsefesinin konusunu ve sorularını açıklar.   | 1 | 0 | 0 0   |
| Felsefi düşüncenin özelliklerini açıklar.  | 1 | 0 | 0 0   |
| MS 2. yüzyıl-MS 15. yüzyıl felsefesinin karakteristik özelliklerini açıklar.   | 1 | 0 | 0 0   |

| TYT Matematik                           |   |   |       |
|---|---|---|-------|
| Matematik-1                             | S | D | Y B%  |
| RASYONEL SAYILAR                        | 1 | 0 | 1 0   |
| Rasyonel Sayılar                        | 1 | 0 | 1 0   |
| Üslü İfadeler                           | 1 | 0 | 0 0   |
| Kökü İfadeler                           | 1 | 1 | 0 100 |
| Mutlak Değerli Denklemler               | 1 | 0 | 0 0   |
| Aralık Kavramı ve Basit Eşitsizlikler   | 1 | 0 | 0 0   |
| Tek ve Çift Sayılar                     | 1 | 0 | 0 0   |
| Çok Bilinmeyenli Denklemler             | 1 | 0 | 0 0   |
| Asal Sayılar ve Aralarında Asal Sayılar | 1 | 0 | 0 0   |
| Küme Kavramı ve Kümelerde İşlemler      | 1 | 0 | 0 0   |
| Önemler ve Bileşik Önemler              | 1 | 0 | 1 0   |
| Fonksiyon Grafikleri                    | 1 | 0 | 0 0   |
| Faktöriyel Kavramı                      | 1 | 0 | 0 0   |
| Bölünebilme Kuralları                   | 1 | 0 | 1 0   |
| Dört İşlem Yeteneği                     | 1 | 0 | 0 0   |
| VERİ                                    | 1 | 0 | 0 0   |
| Sayı Problemleri                        | 3 | 0 | 0 0   |
| Kesir Problemleri                       | 2 | 0 | 0 0   |
| Yüzde, Kar-Zarar Problemleri            | 2 | 0 | 0 0   |
| Hareket Problemleri                     | 1 | 0 | 0 0   |
| Rutin Olmayan Problemler                | 2 | 0 | 0 0   |
| Grafik Problemleri                      | 1 | 0 | 0 0   |
| Yaş Problemleri                         | 1 | 0 | 0 0   |
| Sayma Yöntemleri                        | 1 | 0 | 0 0   |
| Basit Olayların Olasılıkları            | 1 | 0 | 0 0   |
| Geometri                                |   |   |       |
| S                                       | D | Y | B%    |
| Geometrik Kavramlar ve Doğru Açılar     | 1 | 0 | 0 0   |
| Üçgende Açılar                          | 1 | 0 | 0 0   |
| Dik Üçgen ve Pisagor Teoremi            | 1 | 0 | 0 0   |
| Çokgenler                               | 1 | 0 | 0 0   |
| Yamuk                                   | 1 | 0 | 0 0   |
| Kare                                    | 1 | 0 | 0 0   |
| Üçgende Alan                            | 1 | 0 | 0 0   |
| Üçgenlerin Benzerliği                   | 1 | 0 | 0 0   |
| Prizmalar                               | 2 | 0 | 0 0   |

| TYT Fen   |   |   |      |
|---|---|---|------|
| Fizik   | S | D | Y B% |
| Fiziksel Niceliklerin Sınıflandırılması             | 1 | 0 | 0 0  |
| Adezyon, Kohezyon, Yüzey Gerilimi ve Kılcallık      | 1 | 0 | 1 0  |
| Elektrik Devreleri                                  | 1 | 0 | 0 0  |
| İvme  | 1 | 0 | 0 0  |
| Işık Şiddeti, Işık Akısı ve Aydınlanma              | 1 | 0 | 0 0  |
| Dalgalarla İlgili Temel Kavramlar                   | 1 | 0 | 0 0  |
| Katı, Sıvı, Gaz Basıncı                             | 1 | 0 | 0 0  |
| Kimya   |   |   |      |
| S   | D | Y | B%   |
| Kimya Disiplinleri ve Kimyacıların Çalışma Alanları | 1 | 0 | 0 0  |
| Atomun Yapısı                                       | 1 | 0 | 0 0  |
| Güçlü Etkileşimler / İyonik Bağ                     | 1 | 0 | 0 0  |
| Güçlü Etkileşimler / Kovalent Bağ                   | 1 | 0 | 0 0  |
| Hâl Değişimi  | 1 | 0 | 0 0  |

# SINAV SONUÇ BELGESİ

ANTALYA / KEMER/ANTALYA / ÜNAL AYSAL ANADOLU LİSESİ

|                |        |       |
|----------------|--------|-------|
| Öğrenci        | Numara | Sınıf |
| YEZDA ALTINTAŞ | 689    | 12A   |

| Puan Türü         | Puan      | Genel Ort. | Dereceler |       |       |        |        |
|-------------------|-----------|------------|-----------|-------|-------|--------|--------|
|                   |           |            | Snf       | Kurum | İlçe  | İl     | Genel  |
| TYT               | ▼ 238,765 | 259,480    | 12        | 108   | 227   | 7197   | 214819 |
| Puanı Hesaplanan: |           |            | 184       | 303   | 10581 | 346292 |        |
| Katılımlar:       |           |            | 27        | 188   | 308   | 10680  | 353535 |

| Ders                  | Soru       | Doğru     | Yanlış    | Net          | Başarı %  | Sınıf Ort.     | Kurum Ort.     | Genel Ort.     |
|-----------------------|------------|-----------|-----------|--------------|-----------|----------------|----------------|----------------|
| Türkçe                | 40         | 24        | 6         | 22,50        | 56        | ▲ 20,66        | ▲ 21,05        | ▲ 20,73        |
| Tarih-1               | 5          | 3         | 0         | 3,00         | 60        | ▲ 1,82         | ▲ 1,59         | ▲ 1,73         |
| Coğrafya-1            | 5          | 2         | 2         | 1,50         | 30        | ▼ 1,70         | ▲ 1,32         | ▲ 1,44         |
| Felsefe               | 5          | 2         | 2         | 1,50         | 30        | ▼ 1,58         | ▲ 1,49         | ▼ 1,85         |
| Din Kül. ve Ahl. Bil. | 5          | 4         | 1         | 3,75         | 75        | ▼ 3,86         | ▲ 3,74         | ▲ 3,56         |
| Felsefe (Seçmeli)     | 5          | 0         | 0         | 0,00         | 0         | ◆ 0,00         | ▼ 0,03         | ▼ 0,01         |
| TYT Sosyal            | 20         | 11        | 5         | 9,75         | 49        | ▲ 8,97         | ▲ 8,17         | ▲ 8,60         |
| Fizik                 | 7          | 0         | 0         | 0,00         | 0         | ▲ -0,03        | ▼ 0,72         | ▼ 1,25         |
| Kimya                 | 7          | 0         | 1         | -0,25        | -4        | ▼ -0,09        | ▼ 0,75         | ▼ 1,15         |
| Biyoloji              | 6          | 1         | 0         | 1,00         | 17        | ▲ 0,29         | ▼ 1,17         | ▼ 1,10         |
| TYT Fen               | 20         | 1         | 1         | 0,75         | 4         | ▲ 0,17         | ▼ 2,63         | ▼ 3,50         |
| <b>Toplam:</b>        | <b>120</b> | <b>36</b> | <b>12</b> | <b>33,00</b> | <b>28</b> | <b>▲ 31,93</b> | <b>▼ 36,19</b> | <b>▼ 40,73</b> |

Soru No: 12345678901234567890123456789012345678901234567890

|                |   |
|----------------|---|
| TYT Türkçe     | ECeC Bb ACCCCDEACeEDCa CbDaAE CAAB        |
| Cevap Anahtarı | B EECDCBBADABACCCCEACBEDCEBCCDBAEABCAABAD |

|                |                            |
|----------------|----------------------------|
| TYT Sosyal     | EADeeA A CAbeCBDd          |
| Cevap Anahtarı | B BCEADDACADCAACBDBADBEAEA |

|                |                        |
|----------------|------------------------|
| TYT Fen        | d B                    |
| Cevap Anahtarı | B DECDECCDECCABEBCAEED |

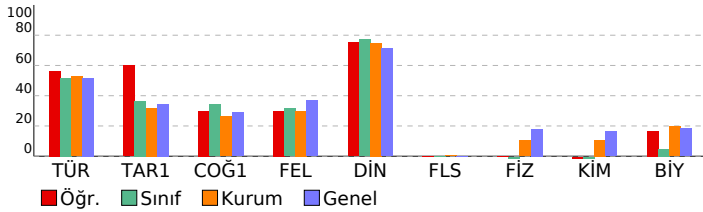

# BİLGİ SARMAL TG TYT 1

DERSLERE GÖRE BAŞARI ANALİZİ

| TYT Türkçe   | S  | D | Y | B%  |
|--|----|---|---|-----|
| <b>Türkçe</b>                                      |    |   |   |     |
| Metne Sözcük Yerleştirme                           | 1  | 0 | 1 | 0   |
| Sözcükte Anlam                                     | 3  | 2 | 0 | 67  |
| Cümleli Yorumlama ve Açıklama                      | 2  | 1 | 1 | 50  |
| Parçadaki Cümlelerin İçerik ve Özellikleri         | 1  | 1 | 0 | 100 |
| Ekler ve Ek Çeşitleri                              | 1  | 0 | 0 | 0   |
| Ad Soylu Sözcükler - Karma                         | 1  | 0 | 0 | 0   |
| Ses Bilgisi - Karma                                | 1  | 0 | 0 | 0   |
| Noktalama İşaretleri - Karma                       | 2  | 0 | 0 | 0   |
| Bitişik ve Ayrı Yazılan Kelimeler                  | 1  | 0 | 0 | 0   |
| Yazım Kuralları - Karma                            | 1  | 1 | 0 | 100 |
| Cümlelerin Öğeleri - Karma                         | 1  | 1 | 0 | 100 |
| Paragrafta Ana Düşünce (Ana Fikir)                 | 11 | 9 | 1 | 82  |
| Paragrafa Özgü Soru Kökü                           | 8  | 6 | 0 | 75  |
| Paragrafta Anlatım Akışını Bozan Cümle             | 1  | 1 | 0 | 100 |
| Paragrafa Cümle Yerleştirme                        | 2  | 1 | 1 | 50  |
| ANLATIM TEKNİKLERİ VE DÜŞÜNCEYİ GELİŞTİRME YOLLARI | 1  | 1 | 0 | 100 |
| Paragrafta Boş Bırakılan Yerleri Tamamlama         | 4  | 3 | 1 | 75  |
| Paragrafa Yardımcı Düşünceler                      | 2  | 2 | 0 | 100 |
| Cümlelerden Paragraf Oluşturma                     | 1  | 0 | 1 | 0   |
| Paragrafın Karşılık Olduğu Soruyu Belirleme        | 1  | 1 | 0 | 100 |
| Bir Paragrafa Bağlı Çoklu Sorular                  | 6  | 4 | 0 | 67  |
| Paragrafın Konusu                                  | 1  | 0 | 0 | 0   |

| TYT Sosyal   | S | D | Y | B%  |
|--|---|---|---|-----|
| <b>Tarih-1</b>   |   |   |   |     |
| İlk ve Orta Çağlarda İç Asya'daki Türk siyasi teşekküllerinin güç ve yönetim yapısını açıklar.                       | 1 | 1 | 0 | 100 |
| Türklerin Anadolu'ya yerleşmeye başlaması ile Türkiye Selçuklu Devleti'nin yıkılışı arasındaki süreçte meydana gelen | 1 | 1 | 0 | 100 |
| Tanzimat Fermanı, Islahat Fermanı ve Kanun-ı Esasi'nin içeriklerini küresel ve yerel siyasi şartlar bağlamında değer | 1 | 0 | 0 | 0   |
| Siyasi alanda meydana gelen gelişmeleri kavrar.  | 1 | 0 | 0 | 0   |
| Düzenli ordunun kurulmasından Mudanya Ateşkes Antlaşması'na kadar meydana gelen gelişmeleri Türkiye'nin bağ          | 1 | 0 | 0 | 100 |

| Coğrafya-1                  | S | D | Y | B%  |
|-----------------------------|---|---|---|-----|
| <b>Coğrafya-1</b>           |   |   |   |     |
| Türkiye'de İklim            | 1 | 0 | 0 | 0   |
| Dış Kuvvetler               | 1 | 1 | 0 | 100 |
| Dünyada Nüfusun Dağılışı    | 1 | 0 | 1 | 0   |
| Bölge ve Bölge Türleri      | 1 | 0 | 1 | 0   |
| Afetlerin Genel Özellikleri | 1 | 1 | 0 | 100 |

| Felsefe  | S | D | Y | B%  |
|--|---|---|---|-----|
| <b>Felsefe</b>   |   |   |   |     |
| Düşünme ve akıl yürütmeye ilişkin kavramları açıklar.  | 1 | 0 | 1 | 0   |
| Bilim felsefesinin konusunu ve problemlerini açıklar.  | 1 | 0 | 1 | 0   |
| Örnek felsefi metinlerinden hareketle 18. yüzyıl -19. yüzyıl filozoflarının felsefi görüşlerini analiz eder. | 1 | 0 | 0 | 0   |
| Felsefenin anlamını açıklar.   | 1 | 1 | 0 | 100 |
| Sanat felsefesinin konusunu ve problemlerini açıklar.  | 1 | 1 | 0 | 100 |

| Din Kül. ve Ahl. Bil.        | S | D | Y | B%  |
|------------------------------|---|---|---|-----|
| <b>Din Kül. ve Ahl. Bil.</b> |   |   |   |     |
| Din ve İslam                 | 1 | 1 | 0 | 100 |
| İslam ve İbadet              | 1 | 0 | 1 | 0   |
| Din ve Hayat                 | 1 | 1 | 0 | 100 |
| Dünya ve Ahiret              | 1 | 1 | 0 | 100 |
| Kur'an'da Bazı Kavramlar     | 1 | 1 | 0 | 100 |

| Felsefe (Seçmeli)   | S | D | Y | B% |
|---|---|---|---|----|
| <b>Felsefe (Seçmeli)</b>  |   |   |   |    |
| Örnek felsefi metinlerden hareketle 15. yüzyıl-17. yüzyıl filozoflarının felsefi görüşlerini analiz eder. | 2 | 0 | 0 | 0  |
| Din felsefesinin konusunu ve sorularını açıklar.  | 1 | 0 | 0 | 0  |
| Felsefi düşüncenin özelliklerini açıklar.   | 1 | 0 | 0 | 0  |
| MS 2. yüzyıl-MS 15. yüzyıl felsefesinin karakteristik özelliklerini açıklar.                              | 1 | 0 | 0 | 0  |

| TYT Fen   | S | D | Y | B%  |
|---|---|---|---|-----|
| <b>Fizik</b>  |   |   |   |     |
| Fiziksel Niceliklerin Sınıflandırılması                   | 1 | 0 | 0 | 0   |
| Adezyon, Kohezyon, Yüzey Gerilimi ve Kılcalık             | 1 | 0 | 0 | 0   |
| Elektrik Devreleri  | 1 | 0 | 0 | 0   |
| İvme  | 1 | 0 | 0 | 0   |
| Işık Şiddeti, Işık Akısı ve Aydınlanma                    | 1 | 0 | 0 | 0   |
| Dalgalarla İlgili Temel Kavramlar                         | 1 | 0 | 0 | 0   |
| Katı, Sıvı, Gaz Basıncı                                   | 1 | 0 | 0 | 0   |
| <b>Kimya</b>  |   |   |   |     |
| Kimya Disiplinleri ve Kimyacıların Çalışma Alanları       | 1 | 0 | 1 | 0   |
| Atomun Yapısı   | 1 | 0 | 0 | 0   |
| Güçlü Etkileşimler / İyonik Bağ                           | 1 | 0 | 0 | 0   |
| Güçlü Etkileşimler / Kovalent Bağ                         | 1 | 0 | 0 | 0   |
| Hâl Değişimi  | 1 | 0 | 0 | 0   |
| Kimyasal Hesaplamalar / Miktar İçeren Problemler          | 1 | 0 | 0 | 0   |
| Kimyasal Hesaplamalar / Sınırlayıcı Bileşen Hesaplamaları | 1 | 0 | 0 | 0   |
| Ayırma ve Safaştırma Teknikleri                           | 1 | 0 | 0 | 0   |
| Asit ve Bazların Metallerle Tepkimeleri                   | 1 | 0 | 0 | 0   |
| <b>Biyoloji</b>   |   |   |   |     |
| Lipitler  | 1 | 0 | 0 | 0   |
| Plastit   | 1 | 0 | 0 | 0   |
| Hayvanlar   | 1 | 1 | 0 | 100 |
| Mitoz   | 1 | 0 | 0 | 0   |
| Cinsiyete Bağlı Kalıtım                                   | 1 | 0 | 0 | 0   |
| Güncel Çevre Sorunları                                    | 1 | 0 | 0 | 0   |

| SINAV SONUÇ BELGESİ                                 |                   |            |           |        |       |        | BİLGİ SARMAL TG TYT 1        |  |  |  |  |  |  |  |
|---|-------------------|------------|-----------|--------|-------|--------|------------------------------|--|--|--|--|--|--|--|
| ANTALYA / KEMER/ANTALYA / ÜNAL AYSAL ANADOLU LİSESİ |                   |            |           |        |       |        | DERSLERE GÖRE BAŞARI ANALİZİ |  |  |  |  |  |  |  |
| Öğrenci   |                   |            |           | Numara |       | Sınıf  |                              |  |  |  |  |  |  |  |
| YUNUS EMRE BATARAY                                  |                   |            |           | 49     |       | 12A    |                              |  |  |  |  |  |  |  |
| Puan Türü   | Puan              | Genel Ort. | Dereceler |        |       |        |                              |  |  |  |  |  |  |  |
|   |                   |            | Snf       | Kurum  | İlçe  | İl     | Genel                        |  |  |  |  |  |  |  |
| TYT   | ▼ 248,980         | 259,480    | 10        | 89     | 208   | 6499   | 190782                       |  |  |  |  |  |  |  |
|   | Puanı Hesaplanan: |            | 184       | 303    | 10581 | 346292 |                              |  |  |  |  |  |  |  |
| Katılımlar:   |                   | 27         | 188       | 308    | 10680 | 353535 |                              |  |  |  |  |  |  |  |

| Ders                  | Soru  | Doğru     | Yanlış   | Net          | Başarı %  | Sınıf Ort.    | Kurum Ort.    | Genel Ort.    |
|-----------------------|---|-----------|----------|--------------|-----------|---------------|---------------|---------------|
| Türkçe                | 40  | 26        | 4        | 25,00        | 63        | ▲20,66        | ▲21,05        | ▲20,73        |
| Tarih-1               | 5   | 2         | 0        | 2,00         | 40        | ▲1,82         | ▲1,59         | ▲1,73         |
| Coğrafya-1            | 5   | 2         | 1        | 1,75         | 35        | ▲1,70         | ▲1,32         | ▲1,44         |
| Felsefe               | 5   | 4         | 0        | 4,00         | 80        | ▲1,58         | ▲1,49         | ▲1,85         |
| Din Kül. ve Ahl. Bil. | 5   | 4         | 1        | 3,75         | 75        | ▼3,86         | ▲3,74         | ▲3,56         |
| Felsefe (Seçmeli)     | 5   | 0         | 0        | 0,00         | 0         | ◆0,00         | ▼0,03         | ▼0,01         |
| TYT Sosyal            | 20  | 12        | 2        | 11,50        | 58        | ▲8,97         | ▲8,17         | ▲8,60         |
| <b>Toplam:</b>        | <b>120</b>                                  | <b>38</b> | <b>6</b> | <b>36,50</b> | <b>30</b> | <b>▲31,93</b> | <b>▲36,19</b> | <b>▼40,73</b> |
| Soru No               | 1234567890123456789012345678901234567890    |           |          |              |           |               |               |               |
| TYT Türkçe            | B ECDC D CCCDEaBEDCa CdDBAEaCAAB            |           |          |              |           |               |               |               |
| Cevap Anahtarı        | A ABEECDCCBADDABACCCDEACBEDCBCECCDBAEABCAAB |           |          |              |           |               |               |               |
| TYT Sosyal            | D ED aABA CAbACBD                           |           |          |              |           |               |               |               |
| Cevap Anahtarı        | A ADBCEDADCABACCADACBDAEBEE                 |           |          |              |           |               |               |               |

| TYT Türkçe   | S        | D        | Y        | B%        |
|--|----------|----------|----------|-----------|
| Türkçe   | 1        | 0        | 0        | 0         |
| Metne Sözcük Yerleştirme   | 1        | 0        | 0        | 0         |
| Sözcükte Anlam   | 3        | 2        | 0        | 67        |
| Cümleli Yorumlama ve Açıklama  | 2        | 2        | 0        | 100       |
| Parçadaki Cümlelerin İçerik ve Özellikleri   | 1        | 1        | 0        | 100       |
| Ekler ve Ek Çeşitleri  | 1        | 0        | 0        | 0         |
| Ad Soylu Sözcükler - Karma   | 1        | 0        | 0        | 0         |
| Ses Bilgisi - Karma  | 1        | 0        | 0        | 0         |
| Noktalama İşaretleleri - Karma   | 2        | 1        | 0        | 50        |
| Bitişik ve Ayrı Yazılan Kelimeler  | 1        | 0        | 0        | 0         |
| Yazım Kuralları - Karma  | 1        | 0        | 0        | 0         |
| Cümlelerin Öğeleri - Karma   | 1        | 0        | 0        | 0         |
| Paragrafta Ana Düşünce (Ana Fikir)   | 11       | 9        | 1        | 82        |
| Paragrafa Özgü Soru Kökü   | 8        | 6        | 1        | 75        |
| Paragrafta Anlatım Akışını Bozan Cümle   | 1        | 1        | 0        | 100       |
| Paragrafa Cümle Yerleştirme  | 2        | 1        | 1        | 50        |
| ANLATIM TEKNİKLERİ VE DÜŞÜNCEYİ GELİŞTİRME YOLLARI   | 1        | 1        | 0        | 100       |
| Paragrafta Boş Bırakılan Yerleri Tamamlama   | 4        | 3        | 1        | 75        |
| Paragrafa Yardımcı Düşünceler  | 2        | 2        | 0        | 100       |
| Cümlelerden Paragraf Oluşturma   | 1        | 1        | 0        | 100       |
| Paragrafın Karşılık Olduğu Soruyu Belirleme  | 1        | 1        | 0        | 100       |
| Bir Paragrafa Bağlı Çoklu Sorular  | 6        | 5        | 1        | 83        |
| Paragrafın Konusu  | 1        | 1        | 0        | 100       |
| <b>TYT Sosyal</b>  | <b>S</b> | <b>D</b> | <b>Y</b> | <b>B%</b> |
| <b>Tarih-1</b>   | <b>1</b> | <b>0</b> | <b>0</b> | <b>0</b>  |
| İlk ve Orta Çağlarda İç Asya'daki Türk siyasi teşekküllerinin güç ve yönetim yapısını açıklar.                       | 1        | 0        | 0        | 0         |
| Türklerin Anadolu'ya yerleşmeye başlaması ile Türkiye Selçuklu Devleti'nin yıkılışı arasındaki süreçte meydana gelen | 1        | 1        | 0        | 100       |
| Tanzimat Fermanı, Islahat Fermanı ve Kanun-ı Esasi'nin içeriklerini küresel ve yerel siyasi şartlar bağlamında değer | 1        | 0        | 0        | 0         |
| Siyasi alanda meydana gelen gelişmeleri kavrar.  | 1        | 0        | 0        | 0         |
| Düzenli ordunun kurulmasından Mudanya Ateşkes Antlaşması'na kadar meydana gelen gelişmeleri Türkiye'nin bağ          | 1        | 1        | 0        | 100       |
| <b>Coğrafya-1</b>  | <b>S</b> | <b>D</b> | <b>Y</b> | <b>B%</b> |
| Türkiye'de İklim   | 1        | 1        | 0        | 100       |
| Dış Kuvvetler  | 1        | 0        | 0        | 0         |
| Dünyada Nüfusun Dağılışı   | 1        | 0        | 0        | 0         |
| Bölge ve Bölge Türleri   | 1        | 0        | 1        | 0         |
| Afetlerin Genel Özellikleri  | 1        | 1        | 0        | 100       |
| <b>Felsefe</b>   | <b>S</b> | <b>D</b> | <b>Y</b> | <b>B%</b> |
| Düşünme ve akıl yürütmeye ilişkin kavramları açıklar.  | 1        | 1        | 0        | 100       |
| Bilim felsefesinin konusunu ve problemlerini açıklar.  | 1        | 1        | 0        | 100       |
| Örnek felsefi metinlerinden hareketle 18. yüzyıl -19. yüzyıl filozoflarının felsefi görüşlerini analiz eder.         | 1        | 0        | 0        | 0         |
| Felsefenin anlamını açıklar.   | 1        | 1        | 0        | 100       |
| Sanat felsefesinin konusunu ve problemlerini açıklar.  | 1        | 1        | 0        | 100       |
| <b>Din Kül. ve Ahl. Bil.</b>   | <b>S</b> | <b>D</b> | <b>Y</b> | <b>B%</b> |
| Din ve İslam   | 1        | 0        | 1        | 0         |
| İslam ve İbadet  | 1        | 1        | 0        | 100       |
| Din ve Hayat   | 1        | 1        | 0        | 100       |
| Dünya ve Ahiret  | 1        | 1        | 0        | 100       |
| Kur'an'da Bazı Kavramlar   | 1        | 1        | 0        | 100       |
| <b>Felsefe (Seçmeli)</b>   | <b>S</b> | <b>D</b> | <b>Y</b> | <b>B%</b> |
| Örnek felsefi metinlerden hareketle 15. yüzyıl-17. yüzyıl filozoflarının felsefi görüşlerini analiz eder.            | 2        | 0        | 0        | 0         |
| Din felsefesinin konusunu ve sorularını açıklar.   | 1        | 0        | 0        | 0         |
| Felsefi düşüncenin özelliklerini açıklar.  | 1        | 0        | 0        | 0         |
| MS 2. yüzyıl-MS 15. yüzyıl felsefesinin karakteristik özelliklerini açıklar.   | 1        | 0        | 0        | 0         |

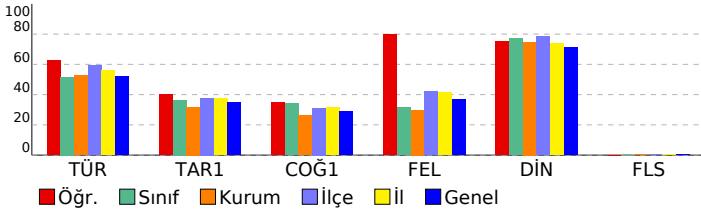

| SINAV SONUÇ BELGESİ                                 |           |   |           |        |          |            | BİLGİ SARMAL TG TYT 1        |            |         |  |  |  |  |  |  |  |
|---|-----------|---|-----------|--------|----------|------------|------------------------------|------------|---------|--|--|--|--|--|--|--|
| ANTALYA / KEMER/ANTALYA / ÜNAL AYSAL ANADOLU LİSESİ |           |   |           |        |          |            | DERSLERE GÖRE BAŞARI ANALİZİ |            |         |  |  |  |  |  |  |  |
| Öğrenci   |           |   |           | Numara |          | Sınıf      |                              |            |         |  |  |  |  |  |  |  |
| YUSUF ÇOLAKFTM                                      |           |   |           | 2501   |          | 12A        |                              |            |         |  |  |  |  |  |  |  |
| Puan Türü   | Puan      | Genel Ort.                                  | Dereceler |        |          |            |                              | Genel      |         |  |  |  |  |  |  |  |
|   |           |   | Snf       | Kurum  | İlçe     | İl         | Genel                        |            |         |  |  |  |  |  |  |  |
| TYT   | ▼ 204,355 | 259,480                                     | 23        | 163    | 282      | 9379       | 289422                       |            |         |  |  |  |  |  |  |  |
| Puanı Hesaplanan:                                   |           |   | 184       | 303    | 10581    | 346292     |                              |            |         |  |  |  |  |  |  |  |
| Katılımlar:   |           |   | 27        | 188    | 308      | 10680      | 353535                       |            |         |  |  |  |  |  |  |  |
| Ders  | Soru      | Doğru                                       | Yanlış    | Net    | Başarı % | Sınıf Ort. | Kurum Ort.                   | Genel Ort. |         |  |  |  |  |  |  |  |
| Türkçe  | 40        | 16  | 8         | 14,00  | 35       | ▼ 20,66    | ▼ 21,05                      | ▼ 20,73    |         |  |  |  |  |  |  |  |
| Tarih-1   | 5         | 2   | 1         | 1,75   | 35       | ▼ 1,82     | ▲ 1,59                       | ▲ 1,73     |         |  |  |  |  |  |  |  |
| Coğrafya-1  | 5         | 0   | 1         | -0,25  | -5       | ▼ 1,70     | ▼ 1,32                       | ▼ 1,44     |         |  |  |  |  |  |  |  |
| Felsefe   | 5         | 1   | 1         | 0,75   | 15       | ▼ 1,58     | ▼ 1,49                       | ▼ 1,85     |         |  |  |  |  |  |  |  |
| Din Kül. ve Ahl. Bil.                               | 5         | 5   | 0         | 5,00   | 100      | ▲ 3,86     | ▲ 3,74                       | ▲ 3,56     |         |  |  |  |  |  |  |  |
| Felsefe (Seçmeli)                                   | 5         | 0   | 0         | 0,00   | 0        | ◆ 0,00     | ▼ 0,03                       | ▼ 0,01     |         |  |  |  |  |  |  |  |
| TYT Sosyal  | 20        | 8   | 3         | 7,25   | 36       | ▼ 8,97     | ▼ 8,17                       | ▼ 8,60     |         |  |  |  |  |  |  |  |
| Toplam:   |           | 120   | 24        | 11     | 21,25    | 18         | ▼ 31,93                      | ▼ 36,19    | ▼ 40,73 |  |  |  |  |  |  |  |
| Soru No   |           | 1234567890123456789012345678901234567890    |           |        |          |            |                              |            |         |  |  |  |  |  |  |  |
| TYT Türkçe  |           | ABEECD CCEDEAbedDdcaCbDBA                   |           |        |          |            |                              |            |         |  |  |  |  |  |  |  |
| Cevap Anahtarı                                      |           | A ABEECD CBADDABACCCDEACBEDCBECCEBBAEABCAAB |           |        |          |            |                              |            |         |  |  |  |  |  |  |  |
| TYT Sosyal  |           | dD C b dADACBD                              |           |        |          |            |                              |            |         |  |  |  |  |  |  |  |
| Cevap Anahtarı                                      |           | A ADBCEDAD CABACCADACBDAEBEE                |           |        |          |            |                              |            |         |  |  |  |  |  |  |  |

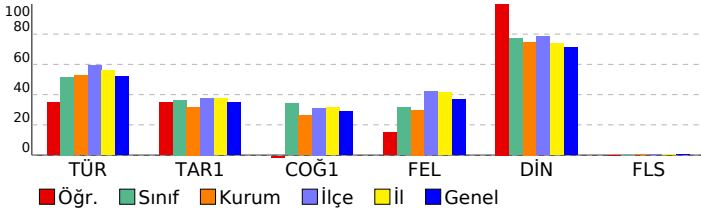

| TYT Türkçe   | S  | D | Y | B%  |
|--|----|---|---|-----|
| Türkçe   | 1  | 1 | 0 | 100 |
| Metne Sözcük Yerleştirme                           | 1  | 1 | 0 | 100 |
| Sözcükte Anlam                                     | 3  | 3 | 0 | 100 |
| Cümleli Yorumlama ve Açıklama                      | 2  | 2 | 0 | 100 |
| Parçadaki Cümlelerin İçerik ve Özellikleri         | 1  | 0 | 0 | 0   |
| Ekler ve Ek Çeşitleri                              | 1  | 0 | 0 | 0   |
| Ad Soylu Sözcükler - Karma                         | 1  | 0 | 0 | 0   |
| Ses Bilgisi - Karma                                | 1  | 0 | 0 | 0   |
| Noktalama İşaretleme - Karma                       | 2  | 0 | 0 | 0   |
| Bitişik ve Ayrı Yazılan Kelimeler                  | 1  | 0 | 0 | 0   |
| Yazım Kuralları - Karma                            | 1  | 0 | 0 | 0   |
| Cümlelerin Öğeleri - Karma                         | 1  | 0 | 0 | 0   |
| Paragrafta Ana Düşünce (Ana Fikir)                 | 11 | 4 | 4 | 36  |
| Paragrafa Özgü Soru Kökü                           | 8  | 4 | 2 | 50  |
| Paragrafta Anlatım Akışını Bozan Cümle             | 1  | 0 | 1 | 0   |
| Paragrafa Cümle Yerleştirme                        | 2  | 1 | 1 | 50  |
| ANLATIM TEKNİKLERİ VE DÜŞÜNCEYİ GELİŞTİRME YOLLARI | 1  | 1 | 0 | 100 |
| Paragrafta Boş Bırakılan Yerleri Tamamlama         | 4  | 1 | 2 | 25  |
| Paragrafa Yardımcı Düşünceler                      | 2  | 1 | 0 | 50  |
| Cümlelerden Paragraf Oluşturma                     | 1  | 1 | 0 | 100 |
| Paragrafın Karşılık Olduğu Soruyu Belirleme        | 1  | 1 | 0 | 100 |
| Bir Paragrafa Bağlı Çoklu Sorular                  | 6  | 0 | 0 | 0   |
| Paragrafın Konusu                                  | 1  | 0 | 0 | 0   |

| TYT Sosyal   | S | D | Y | B%  |
|--|---|---|---|-----|
| Tarih-1  | 1 | 0 | 1 | 0   |
| İlk ve Orta Çağlarda İÇ Asya'daki Türk siyasi teşekküllerinin güç ve yönetim yapısını açıklar.                       | 1 | 0 | 1 | 0   |
| Türklerin Anadolu'ya yerleşmeye başlaması ile Türkiye Selçuklu Devleti'nin yıkılışı arasındaki süreçte meydana gelen | 1 | 1 | 0 | 100 |
| Tanzimat Fermanı, Islahat Fermanı ve Kanun-ı Esasi'nin içeriklerini küresel ve yerel siyasi şartlar bağlamında değer | 1 | 0 | 0 | 0   |
| Siyasi alanda meydana gelen gelişmeleri kavrar.  | 1 | 1 | 0 | 100 |
| Düzenli ordunun kurulmasından Mudanya Ateşkes Antlaşması'na kadar meydana gelen gelişmeleri Türkiye'nin bağ          | 1 | 0 | 0 | 0   |
| Coğrafya-1   | 1 | 0 | 1 | 0   |
| Türkiye'de İklim   | 1 | 0 | 1 | 0   |
| Dış Kuvvetler  | 1 | 0 | 0 | 0   |
| Dünyada Nüfusun Dağılışı   | 1 | 0 | 0 | 0   |
| Bölge ve Bölge Türleri   | 1 | 0 | 0 | 0   |
| Afetlerin Genel Özellikleri  | 1 | 0 | 0 | 0   |
| Felsefe  | 1 | 0 | 1 | 0   |
| Düşünme ve akıl yürütmeye ilişkin kavramları açıklar.  | 1 | 0 | 0 | 0   |
| Bilim felsefesinin konusunu ve problemlerini açıklar.  | 1 | 0 | 0 | 0   |
| Örnek felsefi metinlerinden hareketle 18. yüzyıl -19. yüzyıl filozoflarının felsefi görüşlerini analiz eder.         | 1 | 0 | 0 | 0   |
| Felsefenin anlamını açıklar.   | 1 | 0 | 1 | 0   |
| Sanat felsefesinin konusunu ve problemlerini açıklar.  | 1 | 1 | 0 | 100 |
| Din Kül. ve Ahl. Bil.  | 1 | 1 | 0 | 100 |
| Din ve İslam   | 1 | 1 | 0 | 100 |
| İslam ve İbadet  | 1 | 1 | 0 | 100 |
| Din ve Hayat   | 1 | 1 | 0 | 100 |
| Dünya ve Ahiret  | 1 | 1 | 0 | 100 |
| Kur'an'da Bazı Kavramlar   | 1 | 1 | 0 | 100 |
| Felsefe (Seçmeli)  | 2 | 0 | 0 | 0   |
| Örnek felsefi metinlerden hareketle 15. yüzyıl-17. yüzyıl filozoflarının felsefi görüşlerini analiz eder.            | 2 | 0 | 0 | 0   |
| Din felsefesinin konusunu ve sorularını açıklar.   | 1 | 0 | 0 | 0   |
| Felsefi düşüncenin özelliklerini açıklar.  | 1 | 0 | 0 | 0   |
| MS 2. yüzyıl-MS 15. yüzyıl felsefesinin karakteristik özelliklerini açıklar.   | 1 | 0 | 0 | 0   |



| SINAV SONUÇ BELGESİ                                 |           |            |           |       |       |        |        |
|---|-----------|------------|-----------|-------|-------|--------|--------|
| ANTALYA / KEMER/ANTALYA / ÜNAL AYSAL ANADOLU LİSESİ |           |            |           |       |       |        |        |
| Öğrenci   |           |            | Numara    | Sınıf |       |        |        |
| ANIL ÖZGER  |           |            | 470       | 12B   |       |        |        |
| Puan Türü   | Puan      | Genel Ort. | Dereceler |       |       |        |        |
|   |           |            | Snf       | Kurum | İlçe  | İl     | Genel  |
| TYT   | ▼ 238,005 | 259,480    | 15        | 109   | 228   | 7256   | 216629 |
| Puanı Hesaplanan:                                   |           |            | 184       | 303   | 10581 | 346292 |        |
| Katılımlar:   |           |            | 24        | 188   | 308   | 10680  | 353535 |

| Ders                  | Soru       | Doğru     | Yanlış    | Net          | Başarı %  | Sınıf Ort.    | Kurum Ort.    | Genel Ort.    |
|-----------------------|------------|-----------|-----------|--------------|-----------|---------------|---------------|---------------|
| Türkçe                | 40         | 20        | 14        | 16,50        | 41        | ▼21,04        | ▼21,05        | ▼20,73        |
| Tarih-1               | 5          | 4         | 1         | 3,75         | 75        | ▲1,82         | ▲1,59         | ▲1,73         |
| Coğrafya-1            | 5          | 2         | 3         | 1,25         | 25        | ▼2,03         | ▼1,32         | ▼1,44         |
| Felsefe               | 5          | 2         | 0         | 2,00         | 40        | ▲1,45         | ▲1,49         | ▲1,85         |
| Din Kül. ve Ahl. Bil. | 5          | 5         | 0         | 5,00         | 100       | ▲3,84         | ▲3,74         | ▲3,56         |
| Felsefe (Seçmeli)     | 5          | 0         | 0         | 0,00         | 0         | ◆0,00         | ▼0,03         | ▼0,01         |
| TYT Sosyal            | 20         | 13        | 4         | 12,00        | 60        | ▲9,15         | ▲8,17         | ▲8,60         |
| Matematik-1           | 30         | 4         | 0         | 4,00         | 13        | ▲2,05         | ▲3,95         | ▼6,97         |
| Geometri              | 10         | 0         | 0         | 0,00         | 0         | ▲-0,01        | ▼0,39         | ▼0,93         |
| TYT Matematik         | 40         | 4         | 0         | 4,00         | 10        | ▲2,04         | ▼4,34         | ▼7,90         |
| <b>Toplam:</b>        | <b>120</b> | <b>37</b> | <b>18</b> | <b>32,50</b> | <b>27</b> | <b>▼32,99</b> | <b>▼36,19</b> | <b>▼40,73</b> |

|                |  |
|----------------|--|
| Soru No        | 1234567890123456789012345678901234567890   |
| TYT Türkçe     | aEaeC BADc d bCbDEAeBEDaBcCdDcdEA CAae     |
| Cevap Anahtarı | B EECDCCBBADABACCCCEACBEDCBECCDBAEABCAABAD |
| TYT Sosyal     | aCEAdedAdb A BCBDAD                        |
| Cevap Anahtarı | B BCEADDCCADACCAABCBDADBEEEA               |
| TYT Matematik  | BC CB                                      |
| Cevap Anahtarı | B BBEDBDDBCDAAABCCDABBCACBACCCDBBECAEABEB  |

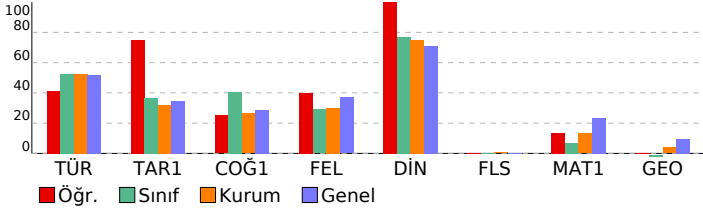

## BİLGİ SARMAL TG TYT 1

| DERSLERE GÖRE BAŞARI ANALİZİ                       |    |   |   |     |
|--|----|---|---|-----|
| TYT Türkçe   |    |   |   |     |
| Türkçe   | S  | D | Y | B%  |
| Metne Sözcük Yerleştirme                           | 1  | 1 | 0 | 100 |
| Sözcükte Anlam                                     | 3  | 2 | 1 | 67  |
| Cümleli Yorumlama ve Açıklama                      | 2  | 0 | 2 | 0   |
| Parçadaki Cümlelerin İçerik ve Özellikleri         | 1  | 1 | 0 | 100 |
| Ekler ve Ek Çeşitleri                              | 1  | 0 | 0 | 0   |
| Ad Soylu Sözcükler - Karma                         | 1  | 0 | 0 | 0   |
| Ses Bilgisi - Karma                                | 1  | 0 | 0 | 0   |
| Noktalama İşaretleri - Karma                       | 2  | 1 | 1 | 50  |
| Bitişik ve Ayrı Yazılan Kelimeler                  | 1  | 0 | 0 | 0   |
| Yazım Kuralları - Karma                            | 1  | 0 | 1 | 0   |
| Cümlelerin Öğeleri - Karma                         | 1  | 0 | 0 | 0   |
| Paragrafta Ana Düşünce (Ana Fikir)                 | 11 | 7 | 4 | 64  |
| Paragrafa Özgü Soru Kökü                           | 8  | 4 | 3 | 50  |
| Paragrafta Anlatım Akışını Bozan Cümle             | 1  | 0 | 1 | 0   |
| Paragrafa Cümle Yerleştirme                        | 2  | 1 | 1 | 50  |
| ANLATIM TEKNİKLERİ VE DÜŞÜNCEYİ GELİŞTİRME YOLLARI | 1  | 1 | 0 | 100 |
| Paragrafta Boş Bırakılan Yerleri Tamamlama         | 4  | 3 | 1 | 75  |
| Paragrafa Yardımcı Düşünceler                      | 2  | 2 | 0 | 100 |
| Cümlelerden Paragraf Oluşturma                     | 1  | 0 | 1 | 0   |
| Paragrafın Karşılık Olduğu Soruyu Belirleme        | 1  | 0 | 1 | 0   |
| Bir Paragrafa Bağlı Çoklu Sorular                  | 6  | 4 | 1 | 67  |
| Paragrafın Konusu                                  | 1  | 1 | 0 | 100 |

| TYT Sosyal   |   |   |   |     |
|--|---|---|---|-----|
| Tarih-1  | S | D | Y | B%  |
| İlk ve Orta Çağlarda İÇ Asya'daki Türk siyasi teşekküllerinin güç ve yönetim yapısını açıklar.                       | 1 | 1 | 0 | 100 |
| Türklerin Anadolu'ya yerleşmeye başlaması ile Türkiye Selçuklu Devleti'nin yıkılışı arasındaki süreçte meydana gelen | 1 | 1 | 0 | 100 |
| Tanzimat Fermanı, Islahat Fermanı ve Kanun-ı Esasi'nin içeriklerini küresel ve yerel siyasi şartlar bağlamında değer | 1 | 1 | 0 | 100 |
| Siyasi alanda meydana gelen gelişmeleri kavrar.  | 1 | 1 | 0 | 100 |
| Düzenli ordunun kurulmasından Mudanya Ateşkes Antlaşması'na kadar meydana gelen gelişmeleri Türkiye'nin bağ          | 1 | 1 | 0 | 100 |
| Coğrafya-1   |   |   |   |     |
| Türkçe   | S | D | Y | B%  |
| Türkiye'de İklim   | 1 | 1 | 0 | 100 |
| Dış Kuvvetler  | 1 | 0 | 1 | 0   |
| Dünyada Nüfusun Dağılışı   | 1 | 0 | 1 | 0   |
| Bölge ve Bölge Türleri   | 1 | 0 | 1 | 0   |
| Afetlerin Genel Özellikleri  | 1 | 1 | 0 | 100 |
| Felsefe  |   |   |   |     |
| Düşünme ve akıl yürütmeye ilişkin kavramları açıklar.  | S | D | Y | B%  |
| Bilim felsefesinin konusunu ve problemlerini açıklar.  | 1 | 0 | 0 | 0   |
| Örnek felsefi metinlerinden hareketle 18. yüzyıl -19. yüzyıl filozoflarının felsefi görüşlerini analiz eder.         | 1 | 0 | 0 | 0   |
| Felsefenin anlamını açıklar.   | 1 | 0 | 0 | 0   |
| Sanat felsefesinin konusunu ve problemlerini açıklar.  | 1 | 1 | 0 | 100 |
| Din Kül. ve Ahl. Bil.  |   |   |   |     |
| Din ve İslam   | S | D | Y | B%  |
| Din ve İslam   | 1 | 1 | 0 | 100 |
| İslam ve İbadet  | 1 | 1 | 0 | 100 |
| Din ve Hayat   | 1 | 1 | 0 | 100 |
| Dünya ve Ahiret  | 1 | 1 | 0 | 100 |
| Kur'an'da Bazı Kavramlar   | 1 | 1 | 0 | 100 |
| Felsefe (Seçmeli)  |   |   |   |     |
| Örnek felsefi metinlerden hareketle 15. yüzyıl-17. yüzyıl filozoflarının felsefi görüşlerini analiz eder.            | S | D | Y | B%  |
| Din felsefesinin konusunu ve sorularını açıklar.   | 2 | 0 | 0 | 0   |
| Felsefi düşüncenin özelliklerini açıklar.  | 1 | 0 | 0 | 0   |
| MS 2. yüzyıl-MS 15. yüzyıl felsefesinin karakteristik özelliklerini açıklar.   | 1 | 0 | 0 | 0   |

| TYT Matematik                           |   |   |   |     |
|---|---|---|---|-----|
| Matematik-1                             | S | D | Y | B%  |
| RASYONEL SAYILAR                        | 1 | 0 | 0 | 0   |
| Rasyonel Sayılar                        | 1 | 0 | 0 | 0   |
| Üslü İfadeler                           | 1 | 0 | 0 | 0   |
| Kökü İfadeler                           | 1 | 0 | 0 | 0   |
| Mutlak Değerli Denklemler               | 1 | 0 | 0 | 0   |
| Aralık Kavramı ve Basit Eşitsizlikler   | 1 | 0 | 0 | 0   |
| Tek ve Çift Sayılar                     | 1 | 0 | 0 | 0   |
| Çok Bilinmeyenli Denklemler             | 1 | 0 | 0 | 0   |
| Asal Sayılar ve Aralarında Asal Sayılar | 1 | 0 | 0 | 0   |
| Küme Kavramı ve Kümelerde İşlemler      | 1 | 0 | 0 | 0   |
| Önemler ve Bileşik Önemler              | 1 | 0 | 0 | 0   |
| Fonksiyon Grafikleri                    | 1 | 0 | 0 | 0   |
| Faktöriyel Kavramı                      | 1 | 0 | 0 | 0   |
| Bölünebilme Kuralları                   | 1 | 0 | 0 | 0   |
| Dört İşlem Yeteneği                     | 1 | 0 | 0 | 0   |
| VERİ                                    | 1 | 0 | 0 | 0   |
| Sayı Problemleri                        | 3 | 1 | 0 | 33  |
| Kesir Problemleri                       | 2 | 0 | 0 | 0   |
| Yüzde, Kar-Zarar Problemleri            | 2 | 0 | 0 | 0   |
| Hareket Problemleri                     | 1 | 0 | 0 | 0   |
| Rutin Olmayan Problemler                | 2 | 2 | 0 | 100 |
| Grafik Problemleri                      | 1 | 1 | 0 | 100 |
| Yaş Problemleri                         | 1 | 0 | 0 | 0   |
| Sayma Yöntemleri                        | 1 | 0 | 0 | 0   |
| Basit Olayların Olasılıkları            | 1 | 0 | 0 | 0   |
| Geometri                                |   |   |   |     |
| Geometrik Kavramlar ve Doğru Açılar     | S | D | Y | B%  |
| Üçgende Açılar                          | 1 | 0 | 0 | 0   |
| Dik Üçgen ve Pisagor Teoremi            | 1 | 0 | 0 | 0   |
| Çokgenler                               | 1 | 0 | 0 | 0   |
| Yamuk                                   | 1 | 0 | 0 | 0   |
| Kare                                    | 1 | 0 | 0 | 0   |
| Üçgende Alan                            | 1 | 0 | 0 | 0   |
| Üçgenlerin Benzerliği                   | 1 | 0 | 0 | 0   |
| Prizmalar                               | 2 | 0 | 0 | 0   |

| SINAV SONUÇ BELGESİ                                 |           |            |           |        |       |        |        |
|---|-----------|------------|-----------|--------|-------|--------|--------|
| ANTALYA / KEMER/ANTALYA / ÜNAL AYSAL ANADOLU LİSESİ |           |            |           |        |       |        |        |
| Öğrenci   |           |            |           | Numara |       | Sınıf  |        |
| ARAS ZİLLİ  |           |            |           | 871    |       | 12B    |        |
| Puan Türü   | Puan      | Genel Ort. | Dereceler |        |       |        |        |
|   |           |            | Snf       | Kurum  | İlçe  | İl     | Genel  |
| TYT   | ▼ 223,265 | 259,480    | 18        | 141    | 260   | 8301   | 251509 |
| Puanı Hesaplanan:                                   |           |            | 184       | 303    | 10581 | 346292 |        |
| Katılımlar:   |           |            | 24        | 188    | 308   | 10680  | 353535 |

| Ders                  | Soru       | Doğru     | Yanlış    | Net          | Başarı %  | Sınıf Ort.    | Kurum Ort.    | Genel Ort.    |
|-----------------------|------------|-----------|-----------|--------------|-----------|---------------|---------------|---------------|
| Türkçe                | 40         | 22        | 8         | 20,00        | 50        | ▼21,04        | ▼21,05        | ▼20,73        |
| Tarih-1               | 5          | 4         | 1         | 3,75         | 75        | ▲1,82         | ▲1,59         | ▲1,73         |
| Coğrafya-1            | 5          | 3         | 2         | 2,50         | 50        | ▲2,03         | ▲1,32         | ▲1,44         |
| Felsefe               | 5          | 0         | 0         | 0,00         | 0         | ▼1,45         | ▼1,49         | ▼1,85         |
| Din Kül. ve Ahl. Bil. | 5          | 0         | 0         | 0,00         | 0         | ▼3,84         | ▼3,74         | ▼3,56         |
| Felsefe (Seçmeli)     | 5          | 0         | 0         | 0,00         | 0         | ◆0,00         | ▼0,03         | ▼0,01         |
| TYT Sosyal            | 20         | 7         | 3         | 6,25         | 31        | ▼9,15         | ▼8,17         | ▼8,60         |
| Fizik                 | 7          | 2         | 0         | 2,00         | 29        | ▲0,31         | ▲0,72         | ▲1,25         |
| Kimya                 | 7          | 0         | 1         | -0,25        | -4        | ▼0,20         | ▼0,75         | ▼1,15         |
| Biyoloji              | 6          | 0         | 1         | -0,25        | -4        | ▼0,25         | ▼1,17         | ▼1,10         |
| TYT Fen               | 20         | 2         | 2         | 1,50         | 8         | ▲0,76         | ▼2,63         | ▼3,50         |
| <b>Toplam:</b>        | <b>120</b> | <b>31</b> | <b>13</b> | <b>27,75</b> | <b>23</b> | <b>▼32,99</b> | <b>▼36,19</b> | <b>▼40,73</b> |

|                |  |
|----------------|--|
| Soru No        | 12345678901234567890123456789012345678901234567890 |
| TYT Türkçe     | ECeCBBADbBe CCCDEACaEDbaECCDdAc                    |
| Cevap Anahtarı | B EECDCBBADABACCCEDEACBEDCECCDBAEABCAABAD          |
| TYT Sosyal     | aCEADDdAdb   |
| Cevap Anahtarı | B BCEADDcADACCAABCBDBADBEEDA                       |
| TYT Fen        | E C d c  |
| Cevap Anahtarı | B DECDECCDECCABEBCAEED                             |

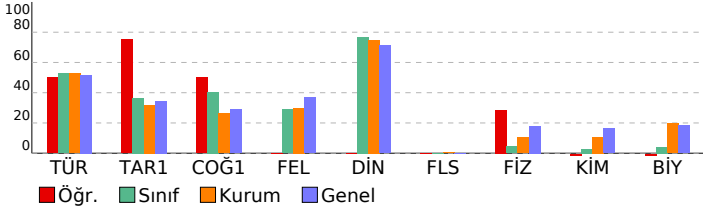

## BİLGİ SARMAL TG TYT 1

| DERSLERE GÖRE BAŞARI ANALİZİ                       |    |   |   |     |
|--|----|---|---|-----|
| TYT Türkçe   |    |   |   |     |
| Türkçe   | S  | D | Y | B%  |
| Metne Sözcük Yerleştirme                           | 1  | 1 | 0 | 100 |
| Sözcükte Anlam                                     | 3  | 2 | 0 | 67  |
| Cümleli Yorumlama ve Açıklama                      | 2  | 1 | 1 | 50  |
| Parçadaki Cümlelerin İçerik ve Özellikleri         | 1  | 1 | 0 | 100 |
| Ekler ve Ek Çeşitleri                              | 1  | 1 | 0 | 100 |
| Ad Soylu Sözcükler - Karma                         | 1  | 0 | 0 | 0   |
| Ses Bilgisi - Karma                                | 1  | 0 | 0 | 0   |
| Noktalama İşaretleri - Karma                       | 2  | 1 | 1 | 50  |
| Bitişik ve Ayrı Yazılan Kelimeler                  | 1  | 1 | 0 | 100 |
| Yazım Kuralları - Karma                            | 1  | 0 | 1 | 0   |
| Cümlelerin Öğeleri - Karma                         | 1  | 0 | 0 | 0   |
| Paragrafta Ana Düşünce (Ana Fikir)                 | 11 | 6 | 3 | 55  |
| Paragrafa Özgü Soru Kökü                           | 8  | 5 | 2 | 63  |
| Paragrafta Anlatım Akışını Bozan Cümle             | 1  | 0 | 1 | 100 |
| Paragrafa Cümle Yerleştirme                        | 2  | 2 | 0 | 100 |
| ANLATIM TEKNİKLERİ VE DÜŞÜNCEYİ GELİŞTİRME YOLLARI | 1  | 1 | 0 | 100 |
| Paragrafta Boş Bırakılan Yerleri Tamamlama         | 4  | 2 | 1 | 50  |
| Paragrafa Yardımcı Düşünceler                      | 2  | 1 | 0 | 50  |
| Cümlelerden Paragraf Oluşturma                     | 1  | 0 | 1 | 0   |
| Paragrafın Karşılık Olduğu Soruyu Belirleme        | 1  | 1 | 0 | 100 |
| Bir Paragrafa Bağlı Çoklu Sorular                  | 6  | 0 | 0 | 0   |
| Paragrafın Konusu                                  | 1  | 0 | 0 | 0   |

| TYT Sosyal   |   |   |    |     |
|--|---|---|----|-----|
| Tarih-1  | S | D | Y  | B%  |
| İlk ve Orta Çağlarda İç Asya'daki Türk siyasi teşekküllerinin güç ve yönetim yapısını açıklar.                       | 1 | 1 | 0  | 100 |
| Türklerin Anadolu'ya yerleşmeye başlaması ile Türkiye Selçuklu Devleti'nin yıkılışı arasındaki süreçte meydana gelen | 1 | 1 | 0  | 100 |
| Tanzimat Fermanı, Islahat Fermanı ve Kanun-ı Esasi'nin içeriklerini küresel ve yerel siyasi şartlar bağlamında değer | 1 | 1 | 0  | 100 |
| Siyasi alanda meydana gelen gelişmeleri kavrar.  | 1 | 1 | 0  | 100 |
| Düzenli ordunun kurulmasından Mudanya Ateşkes Antlaşması'na kadar meydana gelen gelişmeleri Türkiye'nin bağ          | 1 | 1 | 0  | 100 |
| Coğrafya-1   |   |   |    |     |
| S  | D | Y | B% |     |
| Türkiye'de İklim   | 1 | 1 | 0  | 100 |
| Dış Kuvvetler  | 1 | 0 | 1  | 0   |
| Dünyada Nüfusun Dağılışı   | 1 | 1 | 0  | 100 |
| Bölge ve Bölge Türleri   | 1 | 0 | 1  | 0   |
| Afetlerin Genel Özellikleri  | 1 | 1 | 0  | 100 |
| Felsefe  |   |   |    |     |
| S  | D | Y | B% |     |
| Düşünme ve akıl yürütmeye ilişkin kavramları açıklar.  | 1 | 0 | 0  | 0   |
| Bilim felsefesinin konusunu ve problemlerini açıklar.  | 1 | 0 | 0  | 0   |
| Örnek felsefi metinlerinden hareketle 18. yüzyıl -19. yüzyıl filozoflarının felsefi görüşlerini analiz eder.         | 1 | 0 | 0  | 0   |
| Felsefenin anlamını açıklar.   | 1 | 0 | 0  | 0   |
| Sanat felsefesinin konusunu ve problemlerini açıklar.  | 1 | 0 | 0  | 0   |
| Din Kül. ve Ahl. Bil.  |   |   |    |     |
| S  | D | Y | B% |     |
| Din ve İslam   | 1 | 0 | 0  | 0   |
| İslam ve İbadet  | 1 | 0 | 0  | 0   |
| Din ve Hayat   | 1 | 0 | 0  | 0   |
| Dünya ve Ahiret  | 1 | 0 | 0  | 0   |
| Kur'an'da Bazı Kavramlar   | 1 | 0 | 0  | 0   |
| Felsefe (Seçmeli)  |   |   |    |     |
| S  | D | Y | B% |     |
| Örnek felsefi metinlerden hareketle 15. yüzyıl-17. yüzyıl filozoflarının felsefi görüşlerini analiz eder.            | 2 | 0 | 0  | 0   |
| Din felsefesinin konusunu ve sorularını açıklar.   | 1 | 0 | 0  | 0   |
| Felsefi düşüncenin özelliklerini açıklar.  | 1 | 0 | 0  | 0   |
| MS 2. yüzyıl-MS 15. yüzyıl felsefesinin karakteristik özelliklerini açıklar.   | 1 | 0 | 0  | 0   |

| TYT Fen   |   |   |    |     |
|---|---|---|----|-----|
| Fizik   | S | D | Y  | B%  |
| Fiziksel Niceliklerin Sınıflandırılması                   | 1 | 0 | 0  | 0   |
| Adezyon, Kohezyon, Yüzey Gerilimi ve Kılcalık             | 1 | 1 | 0  | 100 |
| Elektrik Devreleri  | 1 | 0 | 0  | 0   |
| İvme  | 1 | 1 | 0  | 100 |
| Işık Şiddeti, Işık Akısı ve Aydınlanma                    | 1 | 0 | 0  | 0   |
| Dalgalarla İlgili Temel Kavramlar                         | 1 | 0 | 0  | 0   |
| Katı, Sıvı, Gaz Basıncı                                   | 1 | 0 | 0  | 0   |
| Kimya   |   |   |    |     |
| S   | D | Y | B% |     |
| Kimya Disiplinleri ve Kimyacıların Çalışma Alanları       | 1 | 0 | 1  | 0   |
| Atomun Yapısı   | 1 | 0 | 0  | 0   |
| Güçlü Etkileşimler / İyonik Bağ                           | 1 | 0 | 0  | 0   |
| Güçlü Etkileşimler / Kovalent Bağ                         | 1 | 0 | 0  | 0   |
| Hâl Değişimi  | 1 | 0 | 0  | 0   |
| Kimyasal Hesaplamalar / Miktar İçeren Problemler          | 1 | 0 | 0  | 0   |
| Kimyasal Hesaplamalar / Sınırlayıcı Bileşen Hesaplamaları | 1 | 0 | 0  | 0   |
| Ayırma ve Safaştırma Teknikleri                           | 1 | 0 | 0  | 0   |
| Asit ve Bazların Metallerle Tepkimeleri                   | 1 | 0 | 0  | 0   |
| Biyoloji  |   |   |    |     |
| S   | D | Y | B% |     |
| Lipitler  | 1 | 0 | 0  | 0   |
| Plastit   | 1 | 0 | 0  | 0   |
| Hayvanlar   | 1 | 0 | 0  | 0   |
| Mitoz   | 1 | 0 | 0  | 0   |
| Cinsiyete Bağlı Kalıtım                                   | 1 | 0 | 1  | 0   |
| Güncel Çevre Sorunları                                    | 1 | 0 | 0  | 0   |

| SINAV SONUÇ BELGESİ                                 |           |            |           |        |       |        |        |
|---|-----------|------------|-----------|--------|-------|--------|--------|
| ANTALYA / KEMER/ANTALYA / ÜNAL AYSAL ANADOLU LİSESİ |           |            |           |        |       |        |        |
| Öğrenci   |           |            |           | Numara | Sınıf |        |        |
| ARDA YAKIŞ IKLI                                     |           |            |           | 632    | 12B   |        |        |
| Puan Türü   | Puan      | Genel Ort. | Dereceler |        |       |        |        |
|   |           |            | Snf       | Kurum  | İlçe  | İl     | Genel  |
| TYT   | ▲ 278,678 | 259,480    | 4         | 43     | 155   | 4485   | 128503 |
| Puanı Hesaplanan:                                   |           |            | 184       | 303    | 10581 | 346292 |        |
| Katılımlar:   |           |            | 24        | 188    | 308   | 10680  | 353535 |

| Ders                  | Soru       | Doğru     | Yanlış    | Net          | Başarı %  | Sınıf Ort.     | Kurum Ort.     | Genel Ort.     |
|-----------------------|------------|-----------|-----------|--------------|-----------|----------------|----------------|----------------|
| Türkçe                | 40         | 31        | 7         | 29,25        | 73        | ▲ 21,04        | ▲ 21,05        | ▲ 20,73        |
| Tarih-1               | 5          | 4         | 1         | 3,75         | 75        | ▲ 1,82         | ▲ 1,59         | ▲ 1,73         |
| Coğrafya-1            | 5          | 3         | 2         | 2,50         | 50        | ▲ 2,03         | ▲ 1,32         | ▲ 1,44         |
| Felsefe               | 5          | 4         | 1         | 3,75         | 75        | ▲ 1,45         | ▲ 1,49         | ▲ 1,85         |
| Din Kül. ve Ahl. Bil. | 5          | 5         | 0         | 5,00         | 100       | ▲ 3,84         | ▲ 3,74         | ▲ 3,56         |
| Felsefe (Seçmeli)     | 5          | 0         | 0         | 0,00         | 0         | ◆ 0,00         | ▼ 0,03         | ▼ 0,01         |
| TYT Sosyal            | 20         | 16        | 4         | 15,00        | 75        | ▲ 9,15         | ▲ 8,17         | ▲ 8,60         |
| Matematik-1           | 30         | 1         | 0         | 1,00         | 3         | ▼ 2,05         | ▼ 3,95         | ▼ 6,97         |
| Geometri              | 10         | 0         | 0         | 0,00         | 0         | ▲ -0,01        | ▼ 0,39         | ▼ 0,93         |
| TYT Matematik         | 40         | 1         | 0         | 1,00         | 3         | ▼ 2,04         | ▼ 4,34         | ▼ 7,90         |
| Fizik                 | 7          | 1         | 1         | 0,75         | 11        | ▲ 0,31         | ▲ 0,72         | ▼ 1,25         |
| Kimya                 | 7          | 0         | 1         | -0,25        | -4        | ▼ 0,20         | ▼ 0,75         | ▼ 1,15         |
| Biyoloji              | 6          | 1         | 1         | 0,75         | 13        | ▲ 0,25         | ▼ 1,17         | ▼ 1,10         |
| TYT Fen               | 20         | 2         | 3         | 1,25         | 6         | ▲ 0,76         | ▼ 2,63         | ▼ 3,50         |
| <b>Toplam:</b>        | <b>120</b> | <b>50</b> | <b>14</b> | <b>46,50</b> | <b>39</b> | <b>▲ 32,99</b> | <b>▲ 36,19</b> | <b>▲ 40,73</b> |

|                |  |   |   |  |   |  |  |
|----------------|--|---|---|--|---|--|--|
| Soru No        | 1234567890123456789012345678901234567890 |   |   |  |   |  |  |
| TYT Türkçe     | ABEECaCB DABeeCCDEAcAEdBaECCDBAcABCAAB   |   |   |  |   |  |  |
| Cevap Anahtarı | A  | ABEECDCCBADDABACCCEACBEDCBECDBAEABCAAB  |   |  |   |  |  |
| TYT Sosyal     | ADaCEdbDdABACCeDACBD                     |   |   |  |   |  |  |
| Cevap Anahtarı | A  | ADBCEDADCABACCADACBDAEBEE               |   |  |   |  |  |
| TYT Matematik  | B  |   |   |  |   |  |  |
| Cevap Anahtarı | A  | BDBBEDBDCDDBCDAAABCCDABBACBACBEBBECAEAB |   |  |   |  |  |
| TYT Fen        | eC                                       | d                                       | B |  | c |  |  |
| Cevap Anahtarı | A  | CCDECDEBEDECCADEBCEAE                   |   |  |   |  |  |

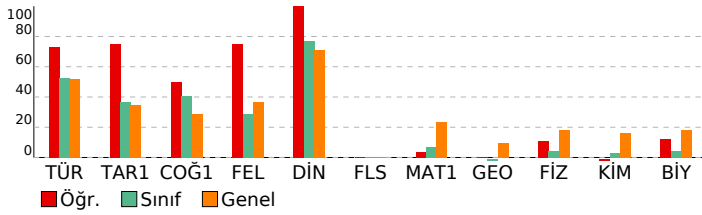

| BİLGİ SARMAL TG TYT 1        |  |
|------------------------------|--|
| DERSLERE GÖRE BAŞARI ANALİZİ |  |

| TYT Türkçe   |  | S  | D | Y | B%  |
|--|--|----|---|---|-----|
| <b>Türkçe</b>                                      |  | 1  | 1 | 0 | 100 |
| Metne Sözcük Yerleştirme                           |  | 1  | 1 | 0 | 100 |
| Sözcükte Anlam                                     |  | 3  | 3 | 0 | 100 |
| Cümleli Yorumlama ve Açıklama                      |  | 2  | 1 | 1 | 50  |
| Parçadaki Cümlelerin İçerik ve Özellikleri         |  | 1  | 1 | 0 | 100 |
| Ekler ve Ek Çeşitleri                              |  | 1  | 1 | 0 | 100 |
| Ad Soylu Sözcükler - Karma                         |  | 1  | 0 | 0 | 0   |
| Ses Bilgisi - Karma                                |  | 1  | 0 | 0 | 0   |
| Noktalamla İşaretileri - Karma                     |  | 2  | 2 | 0 | 100 |
| Bitişik ve Ayrı Yazılan Kelimeler                  |  | 1  | 1 | 0 | 100 |
| Yazım Kuralları - Karma                            |  | 1  | 0 | 1 | 0   |
| Cümlelerin Öğeleri - Karma                         |  | 1  | 0 | 1 | 0   |
| Paragrafta Ana Düşünce (Ana Fikir)                 |  | 11 | 8 | 3 | 73  |
| Paragrafa Özgü Soru Kökü                           |  | 8  | 6 | 2 | 75  |
| Paragrafta Anlatım Akışını Bozan Cümle             |  | 1  | 1 | 0 | 100 |
| Paragrafa Cümle Yerleştirme                        |  | 2  | 2 | 0 | 100 |
| ANLATIM TEKNİKLERİ VE DÜŞÜNCEYİ GELİŞTİRME YOLLARI |  | 1  | 1 | 0 | 100 |
| Paragrafta Boş Bırakılan Yerleri Tamamlama         |  | 4  | 3 | 1 | 75  |
| Paragrafa Yardımcı Düşünceler                      |  | 2  | 2 | 0 | 100 |
| Cümlelerden Paragraf Oluşturma                     |  | 1  | 1 | 0 | 100 |
| Paragrafın Karşılık Olduğu Soruyu Belirleme        |  | 1  | 1 | 0 | 100 |
| Bir Paragrafa Bağlı Çoklu Sorular                  |  | 6  | 6 | 0 | 100 |
| Paragrafın Konusu                                  |  | 1  | 1 | 0 | 100 |

| TYT Sosyal   |  | S | D | Y | B%  |
|--|--|---|---|---|-----|
| <b>Tarih-1</b>   |  | 1 | 1 | 0 | 100 |
| İlk ve Orta Çağlarda İç Asya'daki Türk siyasi teşekküllerinin güç ve yönetim yapısını açıklar.                       |  | 1 | 1 | 0 | 100 |
| Türklerin Anadolu'ya yerleşmeye başlaması ile Türkiye Selçuklu Devleti'nin yıkılışı arasındaki süreçte meydana gelen |  | 1 | 1 | 0 | 100 |
| Tanzimat Fermanı, Islahat Fermanı ve Kanun-ı Esasi'nin içeriklerini küresel ve yerel siyasi şartlar bağlamında değer |  | 1 | 1 | 0 | 100 |
| Siyasi alanda meydana gelen gelişmeleri kavrar.  |  | 1 | 1 | 0 | 100 |
| Düzenli ordunun kurulmasından Mudanya Ateşkes Antlaşması'na kadar meydana gelen gelişmeleri Türkiye'nin bağ          |  | 1 | 1 | 0 | 100 |
| <b>Coğrafya-1</b>  |  | 1 | 1 | 0 | 100 |
| Türkiye'de İklim   |  | 1 | 1 | 0 | 100 |
| Dış Kuvvetler  |  | 1 | 0 | 1 | 0   |
| Dünyada Nüfusun Dağılışı   |  | 1 | 1 | 0 | 100 |
| Bölge ve Bölge Türleri   |  | 1 | 0 | 1 | 0   |
| Afetlerin Genel Özellikleri  |  | 1 | 1 | 0 | 100 |
| <b>Felsefe</b>   |  | 1 | 1 | 0 | 100 |
| Düşünme ve akıl yürütmeye ilişkin kavramları açıklar.  |  | 1 | 1 | 0 | 100 |
| Bilim felsefesinin konusunu ve problemlerini açıklar.  |  | 1 | 1 | 0 | 100 |
| Örnek felsefi metinlerinden hareketle 18. yüzyıl -19. yüzyıl filozoflarının felsefi görüşlerini analiz eder.         |  | 1 | 1 | 0 | 100 |
| Felsefenin anlamını açıklar.   |  | 1 | 1 | 0 | 100 |
| Sanat felsefesinin konusunu ve problemlerini açıklar.  |  | 1 | 0 | 1 | 0   |
| <b>Din Kül. ve Ahl. Bil.</b>   |  | 1 | 1 | 0 | 100 |
| Din ve İslam   |  | 1 | 1 | 0 | 100 |
| İslam ve İbadet  |  | 1 | 1 | 0 | 100 |
| Din ve Hayat   |  | 1 | 1 | 0 | 100 |
| Dünya ve Ahiret  |  | 1 | 1 | 0 | 100 |
| Kur'an'da Bazı Kavramlar   |  | 1 | 1 | 0 | 100 |
| <b>Felsefe (Seçmeli)</b>   |  | 2 | 0 | 0 | 0   |
| Örnek felsefi metinlerden hareketle 15. yüzyıl-17. yüzyıl filozoflarının felsefi görüşlerini analiz eder.            |  | 2 | 0 | 0 | 0   |
| Din felsefesinin konusunu ve sorularını açıklar.   |  | 1 | 0 | 0 | 0   |
| Felsefi düşüncenin özelliklerini açıklar.  |  | 1 | 0 | 0 | 0   |
| MS 2. yüzyıl-MS 15. yüzyıl felsefesinin karakteristik özelliklerini açıklar.   |  | 1 | 0 | 0 | 0   |

| TYT Matematik                           |  | S | D | Y | B% |
|---|--|---|---|---|----|
| <b>Matematik-1</b>                      |  | 1 | 0 | 0 | 0  |
| <b>RASYONEL SAYILAR</b>                 |  | 1 | 0 | 0 | 0  |
| Rasyonel Sayılar                        |  | 1 | 0 | 0 | 0  |
| Üslü İfadeler                           |  | 1 | 0 | 0 | 0  |
| Kökü İfadeler                           |  | 1 | 0 | 0 | 0  |
| Mutlak Değerli Denklemler               |  | 1 | 0 | 0 | 0  |
| Aralık Kavramı ve Basit Eşitsizlikler   |  | 1 | 0 | 0 | 0  |
| Tek ve Çift Sayılar                     |  | 1 | 0 | 0 | 0  |
| Çok Bilinmeyenli Denklemler             |  | 1 | 0 | 0 | 0  |
| Asal Sayılar ve Aralarında Asal Sayılar |  | 1 | 0 | 0 | 0  |
| Küme Kavramı ve Kümelerde İşlemler      |  | 1 | 0 | 0 | 0  |
| Önemler ve Bileşik Önemler              |  | 1 | 0 | 0 | 0  |
| Fonksiyon Grafikleri                    |  | 1 | 0 | 0 | 0  |
| Faktöriyel Kavramı                      |  | 1 | 0 | 0 | 0  |
| Bölünebilme Kuralları                   |  | 1 | 0 | 0 | 0  |
| Dört İşlem Yeteneği                     |  | 1 | 0 | 0 | 0  |
| VERİ                                    |  | 1 | 0 | 0 | 0  |
| Sayı Problemleri                        |  | 3 | 0 | 0 | 0  |
| Kesir Problemleri                       |  | 2 | 0 | 0 | 0  |
| Yüzde, Kar-Zarar Problemleri            |  | 2 | 0 | 0 | 0  |
| Hareket Problemleri                     |  | 1 | 0 | 0 | 0  |
| Rutin Olmayan Problemler                |  | 2 | 1 | 0 | 50 |
| Grafik Problemleri                      |  | 1 | 0 | 0 | 0  |
| Yaş Problemleri                         |  | 1 | 0 | 0 | 0  |
| Sayma Yöntemleri                        |  | 1 | 0 | 0 | 0  |
| Basit Olayların Olasılıkları            |  | 1 | 0 | 0 | 0  |
| <b>Geometri</b>                         |  | 1 | 0 | 0 | 0  |
| Geometrik Kavramlar ve Doğru Açılar     |  | 1 | 0 | 0 | 0  |
| Üçgende Açılar                          |  | 1 | 0 | 0 | 0  |
| Dik Üçgen ve Pisagor Teoremi            |  | 1 | 0 | 0 | 0  |
| Çokgenler                               |  | 1 | 0 | 0 | 0  |
| Yamuk                                   |  | 1 | 0 | 0 | 0  |
| Kare                                    |  | 1 | 0 | 0 | 0  |
| Üçgende Alan                            |  | 1 | 0 | 0 | 0  |
| Üçgenlerin Benzerliği                   |  | 1 | 0 | 0 | 0  |
| Prizmalar                               |  | 2 | 0 | 0 | 0  |

| TYT Fen   |  | S | D | Y | B%  |
|---|--|---|---|---|-----|
| <b>Fizik</b>  |  | 1 | 0 | 1 | 0   |
| Fiziksel Niceliklerin Sınıflandırılması             |  | 1 | 0 | 1 | 0   |
| Adezyon, Kohezyon, Yüzey Gerilimi ve Kılcallık      |  | 1 | 1 | 0 | 100 |
| Elektrik Devreleri                                  |  | 1 | 0 | 0 | 0   |
| İvme  |  | 1 | 0 | 0 | 0   |
| Işık Şiddeti, Işık Akısı ve Aydınlanma              |  | 1 | 0 | 0 | 0   |
| Dalgalarla İlgili Temel Kavramlar                   |  | 1 | 0 | 0 | 0   |
| Katı, Sıvı, Gaz Basıncı                             |  | 1 | 0 | 0 | 0   |
| <b>Kimya</b>  |  | 1 | 0 | 1 | 0   |
| Kimya Disiplinleri ve Kimyacıların Çalışma Alanları |  | 1 | 0 | 1 | 0   |
| Atomun Yapısı                                       |  | 1 | 0 | 0 | 0   |
| Güçlü Etkileşimler / İyonik Bağ                     |  | 1 | 0 | 0 | 0   |
| Güçlü Etkileşimler / Kovalent Bağ                   |  | 1 | 0 | 0 | 0   |
| Hâl Değişimi  |  | 1 | 0 | 0 | 0   |

| SINAV SONUÇ BELGESİ                                 |  |   |           |        |          |            | BİLGİ SARMAL TG TYT 1        |            |        |  |  |  |  |  |  |  |
|---|--|---|-----------|--------|----------|------------|------------------------------|------------|--------|--|--|--|--|--|--|--|
| ANTALYA / KEMER/ANTALYA / ÜNAL AYSAL ANADOLU LİSESİ |  |   |           |        |          |            | DERSLERE GÖRE BAŞARI ANALİZİ |            |        |  |  |  |  |  |  |  |
| Öğrenci   |  |   |           | Numara |          | Sınıf      |                              |            |        |  |  |  |  |  |  |  |
| AYDIN ÇAVUŞOĞLU                                     |  |   |           | 1025   |          | 12B        |                              |            |        |  |  |  |  |  |  |  |
| Puan Türü   | Puan                                     | Genel Ort.                              | Dereceler |        |          |            |                              | Genel      |        |  |  |  |  |  |  |  |
|   |  |   | Snf       | Kurum  | İlçe     | İl         | Genel                        |            |        |  |  |  |  |  |  |  |
| TYT   | ▼ 204,258                                | 259,480                                 | 19        | 164    | 283      | 9386       | 289614                       |            |        |  |  |  |  |  |  |  |
| Puanı Hesaplanan:                                   |  |   | 184       | 303    | 10581    | 346292     |                              |            |        |  |  |  |  |  |  |  |
| Katılımlar:   |  |   | 24        | 188    | 308      | 10680      | 353535                       |            |        |  |  |  |  |  |  |  |
| Ders  | Soru                                     | Doğru                                   | Yanlış    | Net    | Başarı % | Sınıf Ort. | Kurum Ort.                   | Genel Ort. |        |  |  |  |  |  |  |  |
| Türkçe  | 40                                       | 18                                      | 13        | 14,75  | 37       | ▼21,04     | ▼21,05                       | ▼20,73     |        |  |  |  |  |  |  |  |
| Tarih-1   | 5  | 1                                       | 4         | 0,00   | 0        | ▼1,82      | ▼1,59                        | ▼1,73      |        |  |  |  |  |  |  |  |
| Coğrafya-1  | 5  | 3                                       | 1         | 2,75   | 55       | ▲2,03      | ▲1,32                        | ▲1,44      |        |  |  |  |  |  |  |  |
| Felsefe   | 5  | 1                                       | 4         | 0,00   | 0        | ▼1,45      | ▼1,49                        | ▼1,85      |        |  |  |  |  |  |  |  |
| Din Kül. ve Ahl. Bil.                               | 5  | 4                                       | 1         | 3,75   | 75       | ▼3,84      | ▲3,74                        | ▲3,56      |        |  |  |  |  |  |  |  |
| Felsefe (Seçmeli)                                   | 5  | 0                                       | 0         | 0,00   | 0        | ◆0,00      | ▼0,03                        | ▼0,01      |        |  |  |  |  |  |  |  |
| TYT Sosyal  | 20                                       | 9                                       | 10        | 6,50   | 33       | ▼9,15      | ▼8,17                        | ▼8,60      |        |  |  |  |  |  |  |  |
| Toplam:   |  | 120                                     | 27        | 23     | 21,25    | 18         | ▼32,99                       | ▼36,19     | ▼40,73 |  |  |  |  |  |  |  |
| Soru No   | 1234567890123456789012345678901234567890 |   |           |        |          |            |                              |            |        |  |  |  |  |  |  |  |
| TYT Türkçe  | ECaCaBAbBBe CbCeEAeeEDCaECCDdAb e        |   |           |        |          |            |                              |            |        |  |  |  |  |  |  |  |
| Cevap Anahtarı                                      | B  | EECDCCBBADABACCCDEACBEDCECCDBAEABCAABAD |           |        |          |            |                              |            |        |  |  |  |  |  |  |  |
| TYT Sosyal  | dedAaDCcD dbecBbBDAD                     |   |           |        |          |            |                              |            |        |  |  |  |  |  |  |  |
| Cevap Anahtarı                                      | B  | BCEADDCADACCAABCBDBADBEEEA              |           |        |          |            |                              |            |        |  |  |  |  |  |  |  |

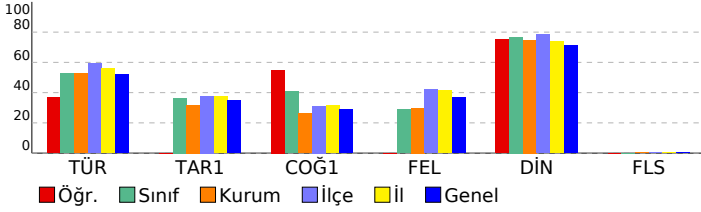

| TYT Türkçe   | S  | D | Y | B%  |
|--|----|---|---|-----|
| Türkçe   | 1  | 1 | 0 | 100 |
| Metne Sözcük Yerleştirme                           | 1  | 1 | 0 | 100 |
| Sözcükte Anlam                                     | 3  | 2 | 0 | 67  |
| Cümleli Yorumlama ve Açıklama                      | 2  | 1 | 1 | 50  |
| Parçadaki Cümlelerin İçerik ve Özellikleri         | 1  | 1 | 0 | 100 |
| Ekler ve Ek Çeşitleri                              | 1  | 0 | 1 | 0   |
| Ad Soylu Sözcükler - Karma                         | 1  | 0 | 0 | 0   |
| Ses Bilgisi - Karma                                | 1  | 0 | 0 | 0   |
| Noktalama İşaretleme - Karma                       | 2  | 0 | 2 | 0   |
| Bitişik ve Ayrı Yazılan Kelimeler                  | 1  | 1 | 0 | 100 |
| Yazım Kuralları - Karma                            | 1  | 0 | 1 | 0   |
| Cümlelerin Öğeleri - Karma                         | 1  | 0 | 0 | 0   |
| Paragrafta Ana Düşünce (Ana Fikir)                 | 11 | 6 | 4 | 55  |
| Paragrafa Özgü Soru Kökü                           | 8  | 5 | 2 | 63  |
| Paragrafta Anlatım Akışını Bozan Cümle             | 1  | 1 | 0 | 100 |
| Paragrafa Cümle Yerleştirme                        | 2  | 1 | 1 | 50  |
| ANLATIM TEKNİKLERİ VE DÜŞÜNCEYİ GELİŞTİRME YOLLARI | 1  | 1 | 0 | 100 |
| Paragrafta Boş Bırakılan Yerleri Tamamlama         | 4  | 1 | 2 | 25  |
| Paragrafa Yardımcı Düşünceler                      | 2  | 1 | 0 | 50  |
| Cümlelerden Paragraf Oluşturma                     | 1  | 0 | 1 | 0   |
| Paragrafın Karşılık Olduğu Soruyu Belirleme        | 1  | 1 | 0 | 100 |
| Bir Paragrafa Bağlı Çoklu Sorular                  | 6  | 0 | 1 | 0   |
| Paragrafın Konusu                                  | 1  | 0 | 0 | 0   |

| TYT Sosyal   | S | D | Y | B%  |
|--|---|---|---|-----|
| Tarih-1  | 1 | 1 | 0 | 100 |
| İlk ve Orta Çağlarda İÇ Asya'daki Türk siyasi teşekküllerinin güç ve yönetim yapısını açıklar.                       | 1 | 1 | 0 | 100 |
| Türklerin Anadolu'ya yerleşmeye başlaması ile Türkiye Selçuklu Devleti'nin yıkılışı arasındaki süreçte meydana gelen | 1 | 0 | 1 | 0   |
| Tanzimat Fermanı, Islahat Fermanı ve Kanun-ı Esasi'nin içeriklerini küresel ve yerel siyasi şartlar bağlamında değer | 1 | 0 | 1 | 0   |
| Siyasi alanda meydana gelen gelişmeleri kavrar.  | 1 | 0 | 1 | 0   |
| Düzenli ordunun kurulmasından Mudanya Ateşkes Antlaşması'na kadar meydana gelen gelişmeleri Türkiye'nin bağ          | 1 | 0 | 1 | 0   |
| Coğrafya-1   | 1 | 1 | 0 | 100 |
| Türkiye'de İklim   | 1 | 1 | 0 | 100 |
| Dış Kuvvetler  | 1 | 0 | 0 | 0   |
| Dünyada Nüfusun Dağılışı   | 1 | 1 | 0 | 100 |
| Bölge ve Bölge Türleri   | 1 | 1 | 0 | 100 |
| Afetlerin Genel Özellikleri  | 1 | 0 | 1 | 0   |
| Felsefe  | 1 | 1 | 0 | 100 |
| Düşünme ve akıl yürütmeye ilişkin kavramları açıklar.  | 1 | 1 | 0 | 100 |
| Bilim felsefesinin konusunu ve problemlerini açıklar.  | 1 | 0 | 1 | 0   |
| Örnek felsefi metinlerinden hareketle 18. yüzyıl -19. yüzyıl filozoflarının felsefi görüşlerini analiz eder.         | 1 | 0 | 1 | 0   |
| Felsefenin anlamını açıklar.   | 1 | 0 | 1 | 0   |
| Sanat felsefesinin konusunu ve problemlerini açıklar.  | 1 | 0 | 1 | 0   |
| Din Kül. ve Ahl. Bil.  | 1 | 1 | 0 | 100 |
| Din ve İslam   | 1 | 1 | 0 | 100 |
| İslam ve İbadet  | 1 | 1 | 0 | 100 |
| Din ve Hayat   | 1 | 0 | 1 | 0   |
| Dünya ve Ahiret  | 1 | 1 | 0 | 100 |
| Kur'an'da Bazı Kavramlar   | 1 | 1 | 0 | 100 |
| Felsefe (Seçmeli)  | 2 | 0 | 0 | 0   |
| Örnek felsefi metinlerden hareketle 15. yüzyıl-17. yüzyıl filozoflarının felsefi görüşlerini analiz eder.            | 2 | 0 | 0 | 0   |
| Din felsefesinin konusunu ve sorularını açıklar.   | 1 | 0 | 0 | 0   |
| Felsefi düşüncenin özelliklerini açıklar.  | 1 | 0 | 0 | 0   |
| MS 2. yüzyıl-MS 15. yüzyıl felsefesinin karakteristik özelliklerini açıklar.   | 1 | 0 | 0 | 0   |

| SINAV SONUÇ BELGESİ                                 |           |            |           |        |       |        |        |
|---|-----------|------------|-----------|--------|-------|--------|--------|
| ANTALYA / KEMER/ANTALYA / ÜNAL AYSAL ANADOLU LİSESİ |           |            |           |        |       |        |        |
| Öğrenci   |           |            |           | Numara |       | Sınıf  |        |
| AYŞE FİGEN UYSAL                                    |           |            |           | 805    |       | 12B    |        |
| Puan Türü   | Puan      | Genel Ort. | Dereceler |        |       |        |        |
|   |           |            | Snf       | Kurum  | İlçe  | İl     | Genel  |
| TYT   | ▲ 273,690 | 259,480    | 5         | 54     | 167   | 4798   | 137895 |
| Puanı Hesaplanan:                                   |           |            | 184       | 303    | 10581 | 346292 |        |
| Katılımlar:   |           |            | 24        | 188    | 308   | 10680  | 353535 |

| Ders                  | Soru       | Doğru     | Yanlış   | Net          | Başarı %  | Sınıf Ort.     | Kurum Ort.     | Genel Ort.     |
|-----------------------|------------|-----------|----------|--------------|-----------|----------------|----------------|----------------|
| Türkçe                | 40         | 34        | 4        | 33,00        | 83        | ▲ 21,04        | ▲ 21,05        | ▲ 20,73        |
| Tarih-1               | 5          | 2         | 0        | 2,00         | 40        | ▲ 1,82         | ▲ 1,59         | ▲ 1,73         |
| Coğrafya-1            | 5          | 0         | 2        | -0,50        | -10       | ▼ 2,03         | ▼ 1,32         | ▼ 1,44         |
| Felsefe               | 5          | 3         | 1        | 2,75         | 55        | ▲ 1,45         | ▲ 1,49         | ▲ 1,85         |
| Din Kül. ve Ahl. Bil. | 5          | 5         | 0        | 5,00         | 100       | ▲ 3,84         | ▲ 3,74         | ▲ 3,56         |
| Felsefe (Seçmeli)     | 5          | 0         | 0        | 0,00         | 0         | ◆ 0,00         | ▼ 0,03         | ▼ 0,01         |
| TYT Sosyal            | 20         | 10        | 3        | 9,25         | 46        | ▲ 9,15         | ▲ 8,17         | ▲ 8,60         |
| Matematik-1           | 30         | 1         | 1        | 0,75         | 3         | ▼ 2,05         | ▼ 3,95         | ▼ 6,97         |
| Geometri              | 10         | 0         | 0        | 0,00         | 0         | ▲ -0,01        | ▼ 0,39         | ▼ 0,93         |
| TYT Matematik         | 40         | 1         | 1        | 0,75         | 2         | ▼ 2,04         | ▼ 4,34         | ▼ 7,90         |
| Fizik                 | 7          | 1         | 0        | 1,00         | 14        | ▲ 0,31         | ▲ 0,72         | ▼ 1,25         |
| Kimya                 | 7          | 0         | 0        | 0,00         | 0         | ▼ 0,20         | ▼ 0,75         | ▼ 1,15         |
| Biyoloji              | 6          | 1         | 0        | 1,00         | 17        | ▲ 0,25         | ▼ 1,17         | ▼ 1,10         |
| TYT Fen               | 20         | 2         | 0        | 2,00         | 10        | ▲ 0,76         | ▼ 2,63         | ▼ 3,50         |
| <b>Toplam:</b>        | <b>120</b> | <b>47</b> | <b>8</b> | <b>45,00</b> | <b>38</b> | <b>▲ 32,99</b> | <b>▲ 36,19</b> | <b>▲ 40,73</b> |

|                |  |
|----------------|--|
| Soru No        | 1234567890123456789012345678901234567890   |
| TYT Türkçe     | ABaECaC DDABACCCDEACBEDCBFCaDBAdABCAAB     |
| Cevap Anahtarı | A ABEECDCCBADDABACCCDEACBEDCBECDBAEABCAAB  |
| TYT Sosyal     | AD c eBd CADACBD                           |
| Cevap Anahtarı | A ADBCEDADACABACCADACBDAEBEE               |
| TYT Matematik  | B d  |
| Cevap Anahtarı | A BDBBEDBDCDDBCDAAABCCDABBCACBACBEBBECAEAB |
| TYT Fen        | E B  |
| Cevap Anahtarı | A CCDECDEBEDECCADEBCEAE                    |

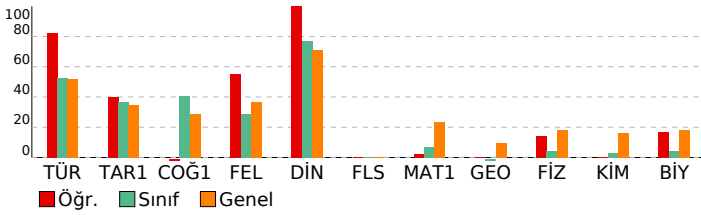

| BİLGİ SARMAL TG TYT 1        |  |
|------------------------------|--|
| DERSLERE GÖRE BAŞARI ANALİZİ |  |

| TYT Türkçe   |  | S  | D  | Y | B%  |
|--|--|----|----|---|-----|
| <b>Türkçe</b>                                      |  | 1  | 1  | 0 | 100 |
| Metne Sözcük Yerleştirme                           |  | 1  | 1  | 0 | 100 |
| Sözcükte Anlam                                     |  | 3  | 2  | 1 | 67  |
| Cümleli Yorumlama ve Açıklama                      |  | 2  | 1  | 1 | 50  |
| Parçadaki Cümlelerin İçerik ve Özellikleri         |  | 1  | 1  | 0 | 100 |
| Ekler ve Ek Çeşitleri                              |  | 1  | 0  | 0 | 0   |
| Ad Soylu Sözcükler - Karma                         |  | 1  | 0  | 0 | 0   |
| Ses Bilgisi - Karma                                |  | 1  | 1  | 0 | 100 |
| Noktalamla İşaretleri - Karma                      |  | 2  | 2  | 0 | 100 |
| Bitişik ve Ayrı Yazılan Kelimeler                  |  | 1  | 1  | 0 | 100 |
| Yazım Kuralları - Karma                            |  | 1  | 1  | 0 | 100 |
| Cümlelerin Ögeleri - Karma                         |  | 1  | 1  | 0 | 100 |
| Paragrafta Ana Düşünce (Ana Fikir)                 |  | 11 | 10 | 1 | 91  |
| Paragrafa Özgü Soru Kökü                           |  | 8  | 7  | 1 | 88  |
| Paragrafta Anlatım Akışını Bozan Cümle             |  | 1  | 1  | 0 | 100 |
| Paragrafa Cümle Yerleştirme                        |  | 2  | 1  | 1 | 50  |
| ANLATIM TEKNİKLERİ VE DÜŞÜNCEYİ GELİŞTİRME YOLLARI |  | 1  | 1  | 0 | 100 |
| Paragrafta Boş Bırakılan Yerleri Tamamlama         |  | 4  | 4  | 0 | 100 |
| Paragrafa Yardımcı Düşünceler                      |  | 2  | 2  | 0 | 100 |
| Cümlelerden Paragraf Oluşturma                     |  | 1  | 1  | 0 | 100 |
| Paragrafın Karşılık Olduğu Soruyu Belirleme        |  | 1  | 1  | 0 | 100 |
| Bir Paragrafa Bağlı Çoklu Sorular                  |  | 6  | 6  | 0 | 100 |
| Paragrafın Konusu                                  |  | 1  | 1  | 0 | 100 |

| TYT Sosyal   |  | S | D | Y | B%  |
|--|--|---|---|---|-----|
| <b>Tarih-1</b>   |  | 1 | 1 | 0 | 100 |
| İlk ve Orta Çağlarda İç Asya'daki Türk siyasi teşekküllerinin güç ve yönetim yapısını açıklar.                       |  | 1 | 1 | 0 | 100 |
| Türklerin Anadolu'ya yerleşmeye başlaması ile Türkiye Selçuklu Devleti'nin yıkılışı arasındaki süreçte meydana gelen |  | 1 | 1 | 0 | 100 |
| Tanzimat Fermanı, Islahat Fermanı ve Kanun-ı Esasi'nin içeriklerini küresel ve yerel siyasi şartlar bağlamında değer |  | 1 | 1 | 0 | 0   |
| Siyasi alanda meydana gelen gelişmeleri kavrar.  |  | 1 | 0 | 0 | 0   |
| Düzenli ordunun kurulmasından Mudanya Ateşkes Antlaşması'na kadar meydana gelen gelişmeleri Türkiye'nin baş          |  | 1 | 0 | 0 | 0   |
| <b>Coğrafya-1</b>  |  | 1 | 0 | 1 | 0   |
| Türkiye'de İklim   |  | 1 | 0 | 1 | 0   |
| Dış Kuvvetler  |  | 1 | 0 | 0 | 0   |
| Dünyada Nüfusun Dağılışı   |  | 1 | 0 | 0 | 0   |
| Bölge ve Bölge Türleri   |  | 1 | 0 | 0 | 0   |
| Afetlerin Genel Özellikleri  |  | 1 | 0 | 1 | 0   |
| <b>Felsefe</b>   |  | 1 | 1 | 0 | 100 |
| Düşünme ve akıl yürütmeye ilişkin kavramları açıklar.  |  | 1 | 1 | 0 | 100 |
| Bilim felsefesinin konusunu ve problemlerini açıklar.  |  | 1 | 0 | 1 | 0   |
| Örnek felsefi metinlerinden hareketle 18. yüzyıl -19. yüzyıl filozoflarının felsefi görüşlerini analiz eder.         |  | 1 | 0 | 0 | 0   |
| Felsefenin anlamını açıklar.   |  | 1 | 1 | 0 | 100 |
| Sanat felsefesinin konusunu ve problemlerini açıklar.  |  | 1 | 1 | 0 | 100 |
| <b>Din Kül. ve Ahl. Bil.</b>   |  | 1 | 1 | 0 | 100 |
| Din ve İslam   |  | 1 | 1 | 0 | 100 |
| İslam ve İbadet  |  | 1 | 1 | 0 | 100 |
| Din ve Hayat   |  | 1 | 1 | 0 | 100 |
| Dünya ve Ahiret  |  | 1 | 1 | 0 | 100 |
| Kur'an'da Bazı Kavramlar   |  | 1 | 1 | 0 | 100 |
| <b>Felsefe (Seçmeli)</b>   |  | 2 | 0 | 0 | 0   |
| Örnek felsefi metinlerden hareketle 15. yüzyıl-17. yüzyıl filozoflarının felsefi görüşlerini analiz eder.            |  | 2 | 0 | 0 | 0   |
| Din felsefesinin konusunu ve sorularını açıklar.   |  | 1 | 0 | 0 | 0   |
| Felsefi düşüncenin özelliklerini açıklar.  |  | 1 | 0 | 0 | 0   |
| MS 2. yüzyıl-MS 15. yüzyıl felsefesinin karakteristik özelliklerini açıklar.   |  | 1 | 0 | 0 | 0   |

| TYT Matematik                           |  | S | D | Y | B%  |
|---|--|---|---|---|-----|
| <b>Matematik-1</b>                      |  | 1 | 1 | 0 | 100 |
| RASYONEL SAYILAR                        |  | 1 | 1 | 0 | 100 |
| Rasyonel Sayılar                        |  | 1 | 0 | 0 | 0   |
| Üslü İfadeler                           |  | 1 | 0 | 0 | 0   |
| Kökü İfadeler                           |  | 1 | 0 | 0 | 0   |
| Mutlak Değerli Denklemler               |  | 1 | 0 | 1 | 0   |
| Aralık Kavramı ve Basit Eşitsizlikler   |  | 1 | 0 | 0 | 0   |
| Tek ve Çift Sayılar                     |  | 1 | 0 | 0 | 0   |
| Çok Bilinmeyenli Denklemler             |  | 1 | 0 | 0 | 0   |
| Asal Sayılar ve Aralarında Asal Sayılar |  | 1 | 0 | 0 | 0   |
| Küme Kavramı ve Kümelerde İşlemler      |  | 1 | 0 | 0 | 0   |
| Önemler ve Bileşik Önemler              |  | 1 | 0 | 0 | 0   |
| Fonksiyon Grafikleri                    |  | 1 | 0 | 0 | 0   |
| Faktöriyel Kavramı                      |  | 1 | 0 | 0 | 0   |
| Bölünebilme Kuralları                   |  | 1 | 0 | 0 | 0   |
| Dört İşlem Yeteneği                     |  | 1 | 0 | 0 | 0   |
| VERİ                                    |  | 1 | 0 | 0 | 0   |
| Sayı Problemleri                        |  | 3 | 0 | 0 | 0   |
| Kesir Problemleri                       |  | 2 | 0 | 0 | 0   |
| Yüzde, Kar-Zarar Problemleri            |  | 2 | 0 | 0 | 0   |
| Hareket Problemleri                     |  | 1 | 0 | 0 | 0   |
| Rutin Olmayan Problemler                |  | 2 | 0 | 0 | 0   |
| Grafik Problemleri                      |  | 1 | 0 | 0 | 0   |
| Yaş Problemleri                         |  | 1 | 0 | 0 | 0   |
| Sayma Yöntemleri                        |  | 1 | 0 | 0 | 0   |
| Basit Olayların Olasılıkları            |  | 1 | 0 | 0 | 0   |
| <b>Geometri</b>                         |  | 1 | 0 | 0 | 0   |
| Geometrik Kavramlar ve Doğru Açılar     |  | 1 | 0 | 0 | 0   |
| Üçgende Açılar                          |  | 1 | 0 | 0 | 0   |
| Dik Üçgen ve Pisagor Teoremi            |  | 1 | 0 | 0 | 0   |
| Çokgenler                               |  | 1 | 0 | 0 | 0   |
| Yamuk                                   |  | 1 | 0 | 0 | 0   |
| Kare                                    |  | 1 | 0 | 0 | 0   |
| Üçgende Alan                            |  | 1 | 0 | 0 | 0   |
| Üçgenlerin Benzerliği                   |  | 1 | 0 | 0 | 0   |
| Prizmalar                               |  | 2 | 0 | 0 | 0   |

| TYT Fen   |  | S | D | Y | B%  |
|---|--|---|---|---|-----|
| <b>Fizik</b>  |  | 1 | 0 | 0 | 0   |
| Fiziksel Niceliklerin Sınıflandırılması             |  | 1 | 0 | 0 | 0   |
| Adezyon, Kohezyon, Yüzey Gerilimi ve Kılcallık      |  | 1 | 0 | 0 | 0   |
| Elektrik Devreleri                                  |  | 1 | 0 | 0 | 0   |
| İvme  |  | 1 | 0 | 0 | 0   |
| Işık Şiddeti, Işık Akısı ve Aydınlanma              |  | 1 | 0 | 0 | 0   |
| Dalgalarla İlgili Temel Kavramlar                   |  | 1 | 0 | 0 | 0   |
| Katı, Sıvı, Gaz Basıncı                             |  | 1 | 1 | 0 | 100 |
| <b>Kimya</b>  |  | 1 | 0 | 0 | 0   |
| Kimya Disiplinleri ve Kimyacıların Çalışma Alanları |  | 1 | 0 | 0 | 0   |
| Atomun Yapısı                                       |  | 1 | 0 | 0 | 0   |
| Güçlü Etkileşimler / İyonik Bağ                     |  | 1 | 0 | 0 | 0   |
| Güçlü Etkileşimler / Kovalent Bağ                   |  | 1 | 0 | 0 | 0   |
| Hâl Değişimi  |  | 1 | 0 | 0 | 0   |

| SINAV SONUÇ BELGESİ                                 |           |            |           |        |       |        |        |
|---|-----------|------------|-----------|--------|-------|--------|--------|
| ANTALYA / KEMER/ANTALYA / ÜNAL AYSAL ANADOLU LİSESİ |           |            |           |        |       |        |        |
| Öğrenci   |           |            |           | Numara |       | Sınıf  |        |
| BENGÜ SU ŞAHİN                                      |           |            |           | 859    |       | 12B    |        |
| Puan Türü   | Puan      | Genel Ort. | Dereceler |        |       |        |        |
|   |           |            | Snf       | Kurum  | İlçe  | İl     | Genel  |
| TYT   | ▲ 319,940 | 259,480    | 1         | 12     | 89    | 2487   | 68125  |
| Puanı Hesaplanan:                                   |           |            | 184       | 303    | 10581 | 346292 |        |
| Katılımlar:   |           |            | 24        | 188    | 308   | 10680  | 353535 |

| Ders                  | Soru       | Doğru     | Yanlış    | Net          | Başarı %  | Sınıf Ort.    | Kurum Ort.    | Genel Ort.    |
|-----------------------|------------|-----------|-----------|--------------|-----------|---------------|---------------|---------------|
| Türkçe                | 40         | 33        | 6         | 31,50        | 79        | ▲21,04        | ▲21,05        | ▲20,73        |
| Tarih-1               | 5          | 3         | 1         | 2,75         | 55        | ▲ 1,82        | ▲ 1,59        | ▲ 1,73        |
| Coğrafya-1            | 5          | 3         | 1         | 2,75         | 55        | ▲ 2,03        | ▲ 1,32        | ▲ 1,44        |
| Felsefe               | 5          | 4         | 0         | 4,00         | 80        | ▲ 1,45        | ▲ 1,49        | ▲ 1,85        |
| Din Kül. ve Ahl. Bil. | 5          | 5         | 0         | 5,00         | 100       | ▲ 3,84        | ▲ 3,74        | ▲ 3,56        |
| Felsefe (Seçmeli)     | 5          | 0         | 0         | 0,00         | 0         | ◆ 0,00        | ▼ 0,03        | ▼ 0,01        |
| TYT Sosyal            | 20         | 15        | 2         | 14,50        | 73        | ▲ 9,15        | ▲ 8,17        | ▲ 8,60        |
| Matematik-1           | 30         | 13        | 5         | 11,75        | 39        | ▲ 2,05        | ▲ 3,95        | ▲ 6,97        |
| Geometri              | 10         | 1         | 2         | 0,50         | 5         | ▲ -0,01       | ▲ 0,39        | ▼ 0,93        |
| TYT Matematik         | 40         | 14        | 7         | 12,25        | 31        | ▲ 2,04        | ▲ 4,34        | ▲ 7,90        |
| Fizik                 | 7          | 0         | 0         | 0,00         | 0         | ▼ 0,31        | ▼ 0,72        | ▼ 1,25        |
| Kimya                 | 7          | 2         | 0         | 2,00         | 29        | ▲ 0,20        | ▲ 0,75        | ▲ 1,15        |
| Biyoloji              | 6          | 0         | 0         | 0,00         | 0         | ▼ 0,25        | ▼ 1,17        | ▼ 1,10        |
| TYT Fen               | 20         | 2         | 0         | 2,00         | 10        | ▲ 0,76        | ▼ 2,63        | ▼ 3,50        |
| <b>Toplam:</b>        | <b>120</b> | <b>64</b> | <b>15</b> | <b>60,25</b> | <b>50</b> | <b>▲32,99</b> | <b>▲36,19</b> | <b>▲40,73</b> |

|                |  |
|----------------|--|
| Soru No        | 1234567890123456789012345678901234567890   |
| TYT Türkçe     | ABEECDDBADDC ACCCCDEACBDBBCbcbDAEABCAAB    |
| Cevap Anahtarı | A ABEECDDBADDBACCCDEACBDBCCBDBAEABCAAB     |
| TYT Sosyal     | ADBd D DdABA CADACBD                       |
| Cevap Anahtarı | A ADBCEDADACBACCADACBDAEBEE                |
| TYT Matematik  | BeBBE BDC a CebAbBC AC c aB                |
| Cevap Anahtarı | A BDBBEDBDCDDBCDAAABCCDABBCACBACBEBBECAEAB |
| TYT Fen        | ED   |
| Cevap Anahtarı | A CCDECEBEDECCAEDEBCEAE                    |

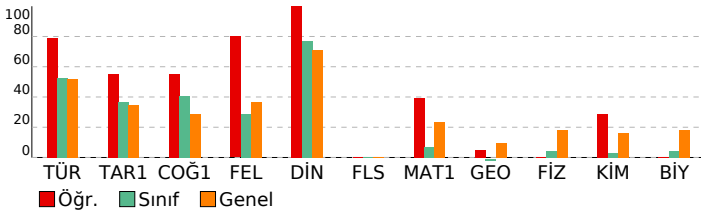

## BİLGİ SARMAL TG TYT 1

| DERSLERE GÖRE BAŞARI ANALİZİ                       |    |   |   |     |
|--|----|---|---|-----|
| TYT Türkçe   |    |   |   |     |
| Türkçe   | S  | D | Y | B%  |
| Metne Sözcük Yerleştirme                           | 1  | 1 | 0 | 100 |
| Sözcükte Anlam                                     | 3  | 3 | 0 | 100 |
| Cümleli Yorumlama ve Açıklama                      | 2  | 2 | 0 | 100 |
| Parçadaki Cümlelerin İçerik ve Özellikleri         | 1  | 1 | 0 | 100 |
| Ekler ve Ek Çeşitleri                              | 1  | 1 | 0 | 100 |
| Ad Soylu Sözcükler - Karma                         | 1  | 1 | 0 | 100 |
| Ses Bilgisi - Karma                                | 1  | 1 | 0 | 100 |
| Noktalamla İşaretleri - Karma                      | 2  | 1 | 1 | 50  |
| Bitişik ve Ayrı Yazılan Kelimeler                  | 1  | 0 | 0 | 0   |
| Yazım Kuralları - Karma                            | 1  | 1 | 0 | 100 |
| Cümlelerin Ögeleri - Karma                         | 1  | 1 | 0 | 100 |
| Paragrafta Ana Düşünce (Ana Fikir)                 | 11 | 9 | 2 | 82  |
| Paragrafa Özgü Soru Kökü                           | 8  | 5 | 3 | 63  |
| Paragrafta Anlatım Akışını Bozan Cümle             | 1  | 1 | 0 | 100 |
| Paragrafa Cümle Yerleştirme                        | 2  | 1 | 1 | 50  |
| ANLATIM TEKNİKLERİ VE DÜŞÜNCEYİ GELİŞTİRME YOLLARI | 1  | 1 | 0 | 100 |
| Paragrafta Boş Bırakılan Yerleri Tamamlama         | 4  | 4 | 0 | 100 |
| Paragrafa Yardımcı Düşünceler                      | 2  | 1 | 1 | 50  |
| Cümlelerden Paragraf Oluşturma                     | 1  | 0 | 1 | 0   |
| Paragrafın Karşılık Olduğu Soruyu Belirleme        | 1  | 1 | 0 | 100 |
| Bir Paragrafa Bağlı Çoklu Sorular                  | 6  | 6 | 0 | 100 |
| Paragrafın Konusu                                  | 1  | 1 | 0 | 100 |

| TYT Sosyal   |   |   |    |     |
|--|---|---|----|-----|
| Tarih-1  | S | D | Y  | B%  |
| İlk ve Orta Çağlarda İç Asya'daki Türk siyasi teşekküllerinin güç ve yönetim yapısını açıklar.                       | 1 | 1 | 0  | 100 |
| Türklerin Anadolu'ya yerleşmeye başlaması ile Türkiye Selçuklu Devleti'nin yıkılışı arasındaki süreçte meydana gelen | 1 | 1 | 0  | 100 |
| Tanzimat Fermanı, Islahat Fermanı ve Kanun-ı Esasi'nin içeriklerini küresel ve yerel siyasi şartlar bağlamında değer | 1 | 1 | 0  | 100 |
| Siyasi alanda meydana gelen gelişmeleri kavrar.  | 1 | 0 | 1  | 0   |
| Düzenli ordunun kurulmasından Mudanya Ateşkes Antlaşması'na kadar meydana gelen gelişmeleri Türkiye'nin baş          | 1 | 0 | 0  | 0   |
| Coğrafya-1   |   |   |    |     |
| S  | D | Y | B% |     |
| Türkiye'de İklim   | 1 | 1 | 0  | 100 |
| Dış Kuvvetler  | 1 | 0 | 0  | 0   |
| Dünyada Nüfusun Dağılışı   | 1 | 1 | 0  | 100 |
| Bölge ve Bölge Türleri   | 1 | 0 | 1  | 0   |
| Afetlerin Genel Özellikleri  | 1 | 1 | 0  | 100 |
| Felsefe  |   |   |    |     |
| S  | D | Y | B% |     |
| Düşünme ve akıl yürütmeye ilişkin kavramları açıklar.  | 1 | 1 | 0  | 100 |
| Bilim felsefesinin konusunu ve problemlerini açıklar.  | 1 | 1 | 0  | 100 |
| Örnek felsefi metinlerinden hareketle 18. yüzyıl -19. yüzyıl filozoflarının felsefi görüşlerini analiz eder.         | 1 | 0 | 0  | 0   |
| Felsefenin anlamını açıklar.   | 1 | 1 | 0  | 100 |
| Sanat felsefesinin konusunu ve problemlerini açıklar.  | 1 | 1 | 0  | 100 |
| Din Kül. ve Ahl. Bil.  |   |   |    |     |
| S  | D | Y | B% |     |
| Din ve İslam   | 1 | 1 | 0  | 100 |
| İslam ve İbadet  | 1 | 1 | 0  | 100 |
| Din ve Hayat   | 1 | 1 | 0  | 100 |
| Dünya ve Ahiret  | 1 | 1 | 0  | 100 |
| Kur'an'da Bazı Kavramlar   | 1 | 1 | 0  | 100 |
| Felsefe (Seçmeli)  |   |   |    |     |
| S  | D | Y | B% |     |
| Örnek felsefi metinlerden hareketle 15. yüzyıl-17. yüzyıl filozoflarının felsefi görüşlerini analiz eder.            | 2 | 0 | 0  | 0   |
| Din felsefesinin konusunu ve sorularını açıklar.   | 1 | 0 | 0  | 0   |
| Felsefi düşüncenin özelliklerini açıklar.  | 1 | 0 | 0  | 0   |
| MS 2. yüzyıl-MS 15. yüzyıl felsefesinin karakteristik özelliklerini açıklar.   | 1 | 0 | 0  | 0   |

| TYT Matematik                           |   |   |    |     |
|---|---|---|----|-----|
| Matematik-1                             |   |   |    |     |
| S                                       | D | Y | B% |     |
| RASYONEL SAYILAR                        | 1 | 1 | 0  | 100 |
| Rasyonel Sayılar                        | 1 | 0 | 1  | 0   |
| Üslü İfadeler                           | 1 | 1 | 0  | 100 |
| Kökü İfadeler                           | 1 | 1 | 0  | 100 |
| Mutlak Değerli Denklemler               | 1 | 1 | 0  | 100 |
| Aralık Kavramı ve Basit Eşitsizlikler   | 1 | 0 | 0  | 0   |
| Tek ve Çift Sayılar                     | 1 | 1 | 0  | 100 |
| Çok Bilinmeyenli Denklemler             | 1 | 1 | 0  | 100 |
| Asal Sayılar ve Aralarında Asal Sayılar | 1 | 1 | 0  | 100 |
| Küme Kavramı ve Kümelerde İşlemler      | 1 | 0 | 0  | 0   |
| Önemler ve Bileşik Önemler              | 1 | 0 | 1  | 0   |
| Fonksiyon Grafikleri                    | 1 | 0 | 0  | 0   |
| Faktöriyel Kavramı                      | 1 | 1 | 0  | 100 |
| Bölünebilme Kuralları                   | 1 | 0 | 1  | 0   |
| Dört İşlem Yeteneği                     | 1 | 0 | 1  | 0   |
| VERİ                                    | 1 | 1 | 0  | 100 |
| Sayı Problemleri                        | 3 | 1 | 1  | 33  |
| Kesir Problemleri                       | 2 | 1 | 0  | 50  |
| Yüzde, Kar-Zarar Problemleri            | 2 | 0 | 0  | 0   |
| Hareket Problemleri                     | 1 | 0 | 0  | 0   |
| Rutin Olmayan Problemler                | 2 | 1 | 0  | 50  |
| Grafik Problemleri                      | 1 | 0 | 0  | 0   |
| Yaş Problemleri                         | 1 | 1 | 0  | 100 |
| Sayma Yöntemleri                        | 1 | 0 | 0  | 0   |
| Basit Olayların Olasılıkları            | 1 | 0 | 0  | 0   |
| Geometri                                |   |   |    |     |
| S                                       | D | Y | B% |     |
| Geometrik Kavramlar ve Doğru Açılar     | 1 | 0 | 1  | 0   |
| Üçgende Açılar                          | 1 | 0 | 0  | 0   |
| Dik Üçgen ve Pisagor Teoremi            | 1 | 0 | 1  | 0   |
| Çokgenler                               | 1 | 1 | 0  | 100 |
| Yamuk                                   | 1 | 0 | 0  | 0   |
| Kare                                    | 1 | 0 | 0  | 0   |
| Üçgende Alan                            | 1 | 0 | 0  | 0   |
| Üçgenlerin Benzerliği                   | 1 | 0 | 0  | 0   |
| Prizmalar                               | 2 | 0 | 0  | 0   |

| TYT Fen   |   |   |    |     |
|---|---|---|----|-----|
| Fizik   |   |   |    |     |
| S   | D | Y | B% |     |
| Fiziksel Niceliklerin Sınıflandırılması             | 1 | 0 | 0  | 0   |
| Adezyon, Kohezyon, Yüzey Gerilimi ve Kılcallık      | 1 | 0 | 0  | 0   |
| Elektrik Devreleri                                  | 1 | 0 | 0  | 0   |
| İvme  | 1 | 0 | 0  | 0   |
| Işık Şiddeti, Işık Akısı ve Aydınlanma              | 1 | 0 | 0  | 0   |
| Dalgalarla İlgili Temel Kavramlar                   | 1 | 0 | 0  | 0   |
| Katı, Sıvı, Gaz Basıncı                             | 1 | 0 | 0  | 0   |
| Kimya   |   |   |    |     |
| S   | D | Y | B% |     |
| Kimya Disiplinleri ve Kimyacıların Çalışma Alanları | 1 | 0 | 0  | 0   |
| Atomun Yapısı                                       | 1 | 1 | 0  | 100 |
| Güçlü Etkileşimler / İyonik Bağ                     | 1 | 1 | 0  | 100 |
| Güçlü Etkileşimler / Kovalent Bağ                   | 1 | 1 | 0  | 100 |
| Hâl Değişimi  | 1 | 0 | 0  | 0   |

| SINAV SONUÇ BELGESİ                                 |           |            |           |        |       |        |        |
|---|-----------|------------|-----------|--------|-------|--------|--------|
| ANTALYA / KEMER/ANTALYA / ÜNAL AYSAL ANADOLU LİSESİ |           |            |           |        |       |        |        |
| Öğrenci   |           |            |           | Numara |       | Sınıf  |        |
| BENSU KARACA  |           |            |           | 180    |       | 12B    |        |
| Puan Türü   | Puan      | Genel Ort. | Dereceler |        |       |        |        |
|   |           |            | Snf       | Kurum  | İlçe  | İl     | Genel  |
| TYT   | ▼ 232,695 | 259,480    | 17        | 121    | 240   | 7631   | 229438 |
| Puanı Hesaplanan:                                   |           |            | 184       | 303    | 10581 | 346292 |        |
| Katılımlar:   |           |            | 24        | 188    | 308   | 10680  | 353535 |

| Ders                  | Soru       | Doğru     | Yanlış    | Net          | Başarı %  | Sınıf Ort.    | Kurum Ort.    | Genel Ort.    |
|-----------------------|------------|-----------|-----------|--------------|-----------|---------------|---------------|---------------|
| Türkçe                | 40         | 20        | 12        | 17,00        | 43        | ▼21,04        | ▼21,05        | ▼20,73        |
| Tarih-1               | 5          | 3         | 1         | 2,75         | 55        | ▲1,82         | ▲1,59         | ▲1,73         |
| Coğrafya-1            | 5          | 3         | 1         | 2,75         | 55        | ▲2,03         | ▲1,32         | ▲1,44         |
| Felsefe               | 5          | 1         | 1         | 0,75         | 15        | ▼1,45         | ▼1,49         | ▼1,85         |
| Din Kül. ve Ahl. Bil. | 5          | 5         | 0         | 5,00         | 100       | ▲3,84         | ▲3,74         | ▲3,56         |
| Felsefe (Seçmeli)     | 5          | 0         | 0         | 0,00         | 0         | ◆0,00         | ▼0,03         | ▼0,01         |
| TYT Sosyal            | 20         | 12        | 3         | 11,25        | 56        | ▲9,15         | ▲8,17         | ▲8,60         |
| Matematik-1           | 30         | 2         | 1         | 1,75         | 6         | ▼2,05         | ▼3,95         | ▼6,97         |
| Geometri              | 10         | 0         | 1         | -0,25        | -3        | ▼-0,01        | ▼0,39         | ▼0,93         |
| TYT Matematik         | 40         | 2         | 2         | 1,50         | 4         | ▼2,04         | ▼4,34         | ▼7,90         |
| Fizik                 | 7          | 0         | 0         | 0,00         | 0         | ▼0,31         | ▼0,72         | ▼1,25         |
| Kimya                 | 7          | 1         | 0         | 1,00         | 14        | ▲0,20         | ▲0,75         | ▼1,15         |
| Biyoloji              | 6          | 0         | 0         | 0,00         | 0         | ▼0,25         | ▼1,17         | ▼1,10         |
| TYT Fen               | 20         | 1         | 0         | 1,00         | 5         | ▲0,76         | ▼2,63         | ▼3,50         |
| <b>Toplam:</b>        | <b>120</b> | <b>35</b> | <b>17</b> | <b>30,75</b> | <b>26</b> | <b>▼32,99</b> | <b>▼36,19</b> | <b>▼40,73</b> |

|                |  |  |  |  |  |  |  |  |
|----------------|--|--|--|--|--|--|--|--|
| Soru No        | 1234567890123456789012345678901234567890 |  |  |  |  |  |  |  |
| TYT Türkçe     | EEbeC BA bCcCcCDEACBEDdB Cbb db CAee     |  |  |  |  |  |  |  |
| Cevap Anahtarı | B  | EECDCCBBADABACCCEACBEDDCBECCDBAEABCAABAD |  |  |  |  |  |  |
| TYT Sosyal     | Be ADDdAD dBCBDAD                        |  |  |  |  |  |  |  |
| Cevap Anahtarı | B  | BCEADDACACCAABCBDADBEEEA                 |  |  |  |  |  |  |
| TYT Matematik  | E B e c                                  |  |  |  |  |  |  |  |
| Cevap Anahtarı | B  | BBEDBDBDCDAABCCDABBACBACCDBBECAEABEB     |  |  |  |  |  |  |
| TYT Fen        | D  |  |  |  |  |  |  |  |
| Cevap Anahtarı | B  | DECDECCECCABEBCEAED                      |  |  |  |  |  |  |

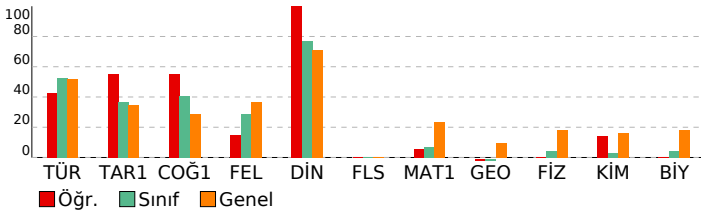

| BİLGİ SARMAL TG TYT 1        |  |  |  |  |
|------------------------------|--|--|--|--|
| DERSLERE GÖRE BAŞARI ANALİZİ |  |  |  |  |

| TYT Türkçe   |    |   |   |     |
|--|----|---|---|-----|
| Türkçe   | S  | D | Y | B%  |
| Metne Sözcük Yerleştirme                           | 1  | 1 | 0 | 100 |
| Sözcükte Anlam                                     | 3  | 3 | 0 | 100 |
| Cümleli Yorumlama ve Açıklama                      | 2  | 0 | 2 | 0   |
| Parçadaki Cümlelerin İçerik ve Özellikleri         | 1  | 1 | 0 | 100 |
| Ekler ve Ek Çeşitleri                              | 1  | 0 | 0 | 0   |
| Ad Soylu Sözcükler - Karma                         | 1  | 0 | 0 | 0   |
| Ses Bilgisi - Karma                                | 1  | 0 | 0 | 0   |
| Noktalama İşaretleri - Karma                       | 2  | 0 | 1 | 0   |
| Bitişik ve Ayrı Yazılan Kelimeler                  | 1  | 1 | 0 | 100 |
| Yazım Kuralları - Karma                            | 1  | 0 | 1 | 0   |
| Cümlelerin Öğeleri - Karma                         | 1  | 1 | 0 | 100 |
| Paragrafta Ana Düşünce (Ana Fikir)                 | 11 | 6 | 4 | 55  |
| Paragrafa Özgü Soru Kökü                           | 8  | 1 | 5 | 13  |
| Paragrafta Anlatım Akışını Bozan Cümle             | 1  | 1 | 0 | 100 |
| Paragrafa Cümle Yerleştirme                        | 2  | 1 | 1 | 50  |
| ANLATIM TEKNİKLERİ VE DÜŞÜNCEYİ GELİŞTİRME YOLLARI | 1  | 1 | 0 | 100 |
| Paragrafta Boş Bırakılan Yerleri Tamamlama         | 4  | 4 | 0 | 100 |
| Paragrafa Yardımcı Düşünceler                      | 2  | 0 | 2 | 0   |
| Cümlelerden Paragraf Oluşturma                     | 1  | 0 | 0 | 0   |
| Paragrafın Karşılık Olduğu Soruyu Belirleme        | 1  | 0 | 1 | 0   |
| Bir Paragrafa Bağlı Çoklu Sorular                  | 6  | 2 | 2 | 33  |
| Paragrafın Konusu                                  | 1  | 0 | 0 | 0   |

| TYT Sosyal   |   |   |   |     |
|--|---|---|---|-----|
| Tarih-1  | S | D | Y | B%  |
| İlk ve Orta Çağlarda İç Asya'daki Türk siyasi teşekküllerinin güç ve yönetim yapısını açıklar.                       | 1 | 1 | 0 | 100 |
| Türklerin Anadolu'ya yerleşmeye başlaması ile Türkiye Selçuklu Devleti'nin yıkılışı arasındaki süreçte meydana gelen | 1 | 1 | 0 | 100 |
| Tanzimat Fermanı, Islahat Fermanı ve Kanun-ı Esasi'nin içeriklerini küresel ve yerel siyasi şartlar bağlamında değer | 1 | 1 | 0 | 100 |
| Siyasi alanda meydana gelen gelişmeleri kavrar.  | 1 | 0 | 1 | 0   |
| Düzenli ordunun kurulmasından Mudanya Ateşkes Antlaşması'na kadar meydana gelen gelişmeleri Türkiye'nin baş          | 1 | 0 | 0 | 0   |

| Coğrafya-1                  |   |   |    |     |
|-----------------------------|---|---|----|-----|
| S                           | D | Y | B% |     |
| Türkiye'de İklim            | 1 | 1 | 0  | 100 |
| Dış Kuvvetler               | 1 | 0 | 0  | 0   |
| Dünyada Nüfusun Dağılışı    | 1 | 1 | 0  | 100 |
| Bölge ve Bölge Türleri      | 1 | 0 | 1  | 0   |
| Afetlerin Genel Özellikleri | 1 | 1 | 0  | 100 |

| Felsefe  |   |   |    |     |
|--|---|---|----|-----|
| S  | D | Y | B% |     |
| Düşünme ve akıl yürütmeye ilişkin kavramları açıklar.  | 1 | 1 | 0  | 100 |
| Bilim felsefesinin konusunu ve problemlerini açıklar.  | 1 | 0 | 1  | 0   |
| Örnek felsefi metinlerinden hareketle 18. yüzyıl -19. yüzyıl filozoflarının felsefi görüşlerini analiz eder. | 1 | 0 | 0  | 0   |
| Felsefenin anlamını açıklar.   | 1 | 0 | 0  | 0   |
| Sanat felsefesinin konusunu ve problemlerini açıklar.  | 1 | 0 | 0  | 0   |

| Din Kül. ve Ahl. Bil.    |   |   |    |     |
|--------------------------|---|---|----|-----|
| S                        | D | Y | B% |     |
| Din ve İslam             | 1 | 1 | 0  | 100 |
| İslam ve İbadet          | 1 | 1 | 0  | 100 |
| Din ve Hayat             | 1 | 1 | 0  | 100 |
| Dünya ve Ahiret          | 1 | 1 | 0  | 100 |
| Kur'an'da Bazı Kavramlar | 1 | 1 | 0  | 100 |

| Felsefe (Seçmeli)   |   |   |    |   |
|---|---|---|----|---|
| S   | D | Y | B% |   |
| Örnek felsefi metinlerden hareketle 15. yüzyıl-17. yüzyıl filozoflarının felsefi görüşlerini analiz eder. | 2 | 0 | 0  | 0 |
| Din felsefesinin konusunu ve sorularını açıklar.  | 1 | 0 | 0  | 0 |
| Felsefi düşüncenin özelliklerini açıklar.   | 1 | 0 | 0  | 0 |
| MS 2. yüzyıl-MS 15. yüzyıl felsefesinin karakteristik özelliklerini açıklar.                              | 1 | 0 | 0  | 0 |

| TYT Matematik |  |  |  |  |
|---------------|--|--|--|--|
|---------------|--|--|--|--|

| Matematik-1                             |   |   |    |     |
|---|---|---|----|-----|
| S                                       | D | Y | B% |     |
| RASYONEL SAYILAR                        | 1 | 0 | 0  | 0   |
| Rasyonel Sayılar                        | 1 | 0 | 0  | 0   |
| Üslü İfadeler                           | 1 | 0 | 0  | 0   |
| Kökü İfadeler                           | 1 | 0 | 0  | 0   |
| Mutlak Değerli Denklemler               | 1 | 1 | 0  | 100 |
| Aralık Kavramı ve Basit Eşitsizlikler   | 1 | 0 | 0  | 0   |
| Tek ve Çift Sayılar                     | 1 | 1 | 0  | 100 |
| Çok Bilinmeyenli Denklemler             | 1 | 0 | 0  | 0   |
| Asal Sayılar ve Aralarında Asal Sayılar | 1 | 0 | 0  | 0   |
| Küme Kavramı ve Kümelerde İşlemler      | 1 | 0 | 0  | 0   |
| Önemler ve Bileşik Önemler              | 1 | 0 | 0  | 0   |
| Fonksiyon Grafikleri                    | 1 | 0 | 0  | 0   |
| Faktöriyel Kavramı                      | 1 | 0 | 0  | 0   |
| Bölünebilme Kuralları                   | 1 | 0 | 1  | 0   |
| Dört İşlem Yeteneği                     | 1 | 0 | 0  | 0   |
| VERİ                                    | 1 | 0 | 0  | 0   |
| Sayı Problemleri                        | 3 | 0 | 0  | 0   |
| Kesir Problemleri                       | 2 | 0 | 0  | 0   |
| Yüzde, Kar-Zarar Problemleri            | 2 | 0 | 0  | 0   |
| Hareket Problemleri                     | 1 | 0 | 0  | 0   |
| Rutin Olmayan Problemler                | 2 | 0 | 0  | 0   |
| Grafik Problemleri                      | 1 | 0 | 0  | 0   |
| Yaş Problemleri                         | 1 | 0 | 0  | 0   |
| Sayma Yöntemleri                        | 1 | 0 | 0  | 0   |
| Basit Olayların Olasılıkları            | 1 | 0 | 0  | 0   |

| Geometri                            |   |   |    |   |
|-------------------------------------|---|---|----|---|
| S                                   | D | Y | B% |   |
| Geometrik Kavramlar ve Doğru Açılar | 1 | 0 | 1  | 0 |
| Üçgende Açılar                      | 1 | 0 | 0  | 0 |
| Dik Üçgen ve Pisagor Teoremi        | 1 | 0 | 0  | 0 |
| Çokgenler                           | 1 | 0 | 0  | 0 |
| Yamuk                               | 1 | 0 | 0  | 0 |
| Kare                                | 1 | 0 | 0  | 0 |
| Üçgende Alan                        | 1 | 0 | 0  | 0 |
| Üçgenlerin Benzerliği               | 1 | 0 | 0  | 0 |
| Prizmalar                           | 2 | 0 | 0  | 0 |

| TYT Fen |  |  |  |  |
|---------|--|--|--|--|
|---------|--|--|--|--|

| Fizik   |          |          |          |           |
|---|----------|----------|----------|-----------|
| S   | D        | Y        | B%       |           |
| Fiziksel Niceliklerin Sınıflandırılması             | 1        | 0        | 0        | 0         |
| Adezyon, Kohezyon, Yüzey Gerilimi ve Kılcallık      | 1        | 0        | 0        | 0         |
| Elektrik Devreleri                                  | 1        | 0        | 0        | 0         |
| İvme  | 1        | 0        | 0        | 0         |
| Işık Şiddeti, Işık Akısı ve Aydınlanma              | 1        | 0        | 0        | 0         |
| Dalgalarla İlgili Temel Kavramlar                   | 1        | 0        | 0        | 0         |
| Katı, Sıvı, Gaz Basıncı                             | 1        | 0        | 0        | 0         |
| <b>Kimya</b>  | <b>S</b> | <b>D</b> | <b>Y</b> | <b>B%</b> |
| Kimya Disiplinleri ve Kimyacıların Çalışma Alanları | 1        | 0        | 0        | 0         |
| Atomun Yapısı                                       | 1        | 0        | 0        | 0         |
| Güçlü Etkileşimler / İyonik Bağ                     | 1        | 1        | 0        | 100       |
| Güçlü Etkileşimler / Kovalent Bağ                   | 1        | 1        | 0        | 100       |
| Hâl Değişimi  | 1        | 0        | 0        | 0         |

| SINAV SONUÇ BELGESİ                                 |           |            |           |        |       |        |        |
|---|-----------|------------|-----------|--------|-------|--------|--------|
| ANTALYA / KEMER/ANTALYA / ÜNAL AYSAL ANADOLU LİSESİ |           |            |           |        |       |        |        |
| Öğrenci   |           |            |           | Numara |       | Sınıf  |        |
| BENSU ŞEN   |           |            |           | 906    |       | 12B    |        |
| Puan Türü   | Puan      | Genel Ort. | Dereceler |        |       |        |        |
|   |           |            | Snf       | Kurum  | İlçe  | İl     | Genel  |
| TYT   | ▼ 255,328 | 259,480    | 7         | 80     | 198   | 6030   | 176267 |
| Puanı Hesaplanan:                                   |           |            | 184       | 303    | 10581 | 346292 |        |
| Katılımlar:   |           |            | 24        | 188    | 308   | 10680  | 353535 |

| Ders                  | Soru       | Doğru     | Yanlış    | Net          | Başarı %  | Sınıf Ort.     | Kurum Ort.     | Genel Ort.     |
|-----------------------|------------|-----------|-----------|--------------|-----------|----------------|----------------|----------------|
| Türkçe                | 40         | 25        | 7         | 23,25        | 58        | ▲21,04         | ▲21,05         | ▲20,73         |
| Tarih-1               | 5          | 2         | 3         | 1,25         | 25        | ▼ 1,82         | ▼ 1,59         | ▼ 1,73         |
| Coğrafya-1            | 5          | 2         | 2         | 1,50         | 30        | ▼ 2,03         | ▲ 1,32         | ▲ 1,44         |
| Felsefe               | 5          | 3         | 1         | 2,75         | 55        | ▲ 1,45         | ▲ 1,49         | ▲ 1,85         |
| Din Kül. ve Ahl. Bil. | 5          | 5         | 0         | 5,00         | 100       | ▲ 3,84         | ▲ 3,74         | ▲ 3,56         |
| Felsefe (Seçmeli)     | 5          | 0         | 0         | 0,00         | 0         | ◆ 0,00         | ▼ 0,03         | ▼ 0,01         |
| TYT Sosyal            | 20         | 12        | 6         | 10,50        | 53        | ▲ 9,15         | ▲ 8,17         | ▲ 8,60         |
| Matematik-1           | 30         | 3         | 1         | 2,75         | 9         | ▲ 2,05         | ▼ 3,95         | ▼ 6,97         |
| Geometri              | 10         | 0         | 0         | 0,00         | 0         | ▲ -0,01        | ▼ 0,39         | ▼ 0,93         |
| TYT Matematik         | 40         | 3         | 1         | 2,75         | 7         | ▲ 2,04         | ▼ 4,34         | ▼ 7,90         |
| Fizik                 | 7          | 1         | 0         | 1,00         | 14        | ▲ 0,31         | ▲ 0,72         | ▼ 1,25         |
| Kimya                 | 7          | 1         | 0         | 1,00         | 14        | ▲ 0,20         | ▲ 0,75         | ▼ 1,15         |
| Biyoloji              | 6          | 0         | 0         | 0,00         | 0         | ▼ 0,25         | ▼ 1,17         | ▼ 1,10         |
| TYT Fen               | 20         | 2         | 0         | 2,00         | 10        | ▲ 0,76         | ▼ 2,63         | ▼ 3,50         |
| <b>Toplam:</b>        | <b>120</b> | <b>42</b> | <b>14</b> | <b>38,50</b> | <b>32</b> | <b>▲ 32,99</b> | <b>▲ 36,19</b> | <b>▼ 40,73</b> |

|                |   |
|----------------|---|
| Soru No        | 1234567890123456789012345678901234567890  |
| TYT Türkçe     | B ECeC cBc CCCDEAbBEDCBCCDdAEe CAAC       |
| Cevap Anahtarı | A ABEECDCCBADDABACCCEACBEDCBECDBAEABCAAB  |
| TYT Sosyal     | AaBaDc DdABe CADACBD                      |
| Cevap Anahtarı | A ADBCEDADACBACCADACBDAEBEE               |
| TYT Matematik  | B D e B                                   |
| Cevap Anahtarı | A BDBBEDBDCDDBCDAAABCCDABBACBACBEBBECAEAB |
| TYT Fen        | C C                                       |
| Cevap Anahtarı | A CCDECEBEDECCADEBCEAE                    |

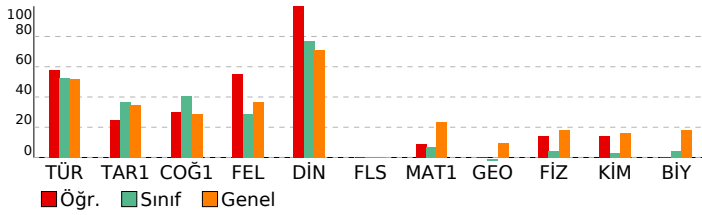

| BİLGİ SARMAL TG TYT 1        |  |  |  |
|------------------------------|--|--|--|
| DERSLERE GÖRE BAŞARI ANALİZİ |  |  |  |

| TYT Türkçe   |    |    |       |
|--|----|----|-------|
| Türkçe   | S  | D  | Y B%  |
| Metne Sözcük Yerleştirme                           | 1  | 0  | 0     |
| Sözcükte Anlam                                     | 3  | 2  | 0 67  |
| Cümleli Yorumlama ve Açıklama                      | 2  | 1  | 1 50  |
| Parçadaki Cümlelerin İçerik ve Özellikleri         | 1  | 1  | 0 100 |
| Ekler ve Ek Çeşitleri                              | 1  | 0  | 0     |
| Ad Soylu Sözcükler - Karma                         | 1  | 0  | 0     |
| Ses Bilgisi - Karma                                | 1  | 0  | 0     |
| Noktalama İşaretleri - Karma                       | 2  | 0  | 1 0   |
| Bitişik ve Ayrı Yazılan Kelimeler                  | 1  | 1  | 0 100 |
| Yazım Kuralları - Karma                            | 1  | 0  | 1 0   |
| Cümlelerin Öğeleri - Karma                         | 1  | 0  | 0     |
| Paragrafta Ana Düşünce (Ana Fikir)                 | 11 | 10 | 1 91  |
| Paragrafa Özgü Soru Kökü                           | 8  | 7  | 0 88  |
| Paragrafta Anlatım Akışını Bozan Cümle             | 4  | 3  | 1 100 |
| Paragrafa Cümle Yerleştirme                        | 2  | 2  | 0 100 |
| ANLATIM TEKNİKLERİ VE DÜŞÜNCEYİ GELİŞTİRME YOLLARI | 1  | 1  | 0 100 |
| Paragrafta Boş Bırakılan Yerleri Tamamlama         | 4  | 3  | 1 75  |
| Paragrafa Yardımcı Düşünceler                      | 2  | 2  | 0 100 |
| Cümlelerden Paragraf Oluşturma                     | 1  | 1  | 0 0   |
| Paragrafın Karşılık Olduğu Soruyu Belirleme        | 1  | 1  | 0 100 |
| Bir Paragrafa Bağlı Çoklu Sorular                  | 6  | 3  | 2 50  |
| Paragrafın Konusu                                  | 1  | 0  | 1 0   |

| TYT Sosyal   |   |   |       |
|--|---|---|-------|
| Tarih-1  | S | D | Y B%  |
| İlk ve Orta Çağlarda İç Asya'daki Türk siyasi teşekküllerinin güç ve yönetim yapısını açıklar.                       | 1 | 1 | 0 100 |
| Türklerin Anadolu'ya yerleşmeye başlaması ile Türkiye Selçuklu Devleti'nin yıkılışı arasındaki süreçte meydana gelen | 1 | 0 | 1 0   |
| Tanzimat Fermanı, Islahat Fermanı ve Kanun-ı Esasi'nin içeriklerini küresel ve yerel siyasi şartlar bağlamında değer | 1 | 1 | 0 100 |
| Siyasi alanda meydana gelen gelişmeleri kavrar.  | 1 | 0 | 1 0   |
| Düzenli ordunun kurulmasından Mudanya Ateşkes Antlaşması'na kadar meydana gelen gelişmeleri Türkiye'nin baş          | 1 | 0 | 1 0   |

| Coğrafya-1                  |   |   |       |
|-----------------------------|---|---|-------|
| S                           | D | Y | B%    |
| Türkiye'de İklim            | 1 | 0 | 1 0   |
| Dış Kuvvetler               | 1 | 0 | 0     |
| Dünyada Nüfusun Dağılışı    | 1 | 1 | 0 100 |
| Bölge ve Bölge Türleri      | 1 | 0 | 1 0   |
| Afetlerin Genel Özellikleri | 1 | 1 | 0 100 |

| Felsefe  |   |   |       |
|--|---|---|-------|
| S  | D | Y | B%    |
| Düşünme ve akıl yürütmeye ilişkin kavramları açıklar.  | 1 | 1 | 0 100 |
| Bilim felsefesinin konusunu ve problemlerini açıklar.  | 1 | 0 | 1 0   |
| Örnek felsefi metinlerinden hareketle 18. yüzyıl -19. yüzyıl filozoflarının felsefi görüşlerini analiz eder. | 1 | 0 | 0     |
| Felsefenin anlamını açıklar.   | 1 | 1 | 0 100 |
| Sanat felsefesinin konusunu ve problemlerini açıklar.  | 1 | 1 | 0 100 |

| Din Kül. ve Ahl. Bil.    |   |   |       |
|--------------------------|---|---|-------|
| S                        | D | Y | B%    |
| Din ve İslam             | 1 | 1 | 0 100 |
| İslam ve İbadet          | 1 | 1 | 0 100 |
| Din ve Hayat             | 1 | 1 | 0 100 |
| Dünya ve Ahiret          | 1 | 1 | 0 100 |
| Kur'an'da Bazı Kavramlar | 1 | 1 | 0 100 |

| Felsefe (Seçmeli)   |   |   |     |
|---|---|---|-----|
| S   | D | Y | B%  |
| Örnek felsefi metinlerden hareketle 15. yüzyıl-17. yüzyıl filozoflarının felsefi görüşlerini analiz eder. | 2 | 0 | 0 0 |
| Din felsefesinin konusunu ve sorularını açıklar.  | 1 | 0 | 0   |
| Felsefi düşüncenin özelliklerini açıklar.   | 1 | 0 | 0   |
| MS 2. yüzyıl-MS 15. yüzyıl felsefesinin karakteristik özelliklerini açıklar.                              | 1 | 0 | 0   |

| TYT Matematik |  |  |  |
|---------------|--|--|--|
|---------------|--|--|--|

| Matematik-1                             |   |   |       |
|---|---|---|-------|
| S                                       | D | Y | B%    |
| RASYONEL SAYILAR                        | 1 | 1 | 0 100 |
| Rasyonel Sayılar                        | 1 | 0 | 0     |
| Üslü İfadeler                           | 1 | 0 | 0     |
| Kökü İfadeler                           | 1 | 0 | 0     |
| Mutlak Değerli Denklemler               | 1 | 0 | 0     |
| Aralık Kavramı ve Basit Eşitsizlikler   | 1 | 0 | 0     |
| Tek ve Çift Sayılar                     | 1 | 0 | 0     |
| Çok Bilinmeyenli Denklemler             | 1 | 1 | 0 100 |
| Asal Sayılar ve Aralarında Asal Sayılar | 1 | 0 | 0     |
| Küme Kavramı ve Kümelerde İşlemler      | 1 | 0 | 0     |
| Önemler ve Bileşik Önemler              | 1 | 0 | 0     |
| Fonksiyon Grafikleri                    | 1 | 0 | 0     |
| Faktöriyel Kavramı                      | 1 | 0 | 0     |
| Bölünebilme Kuralları                   | 1 | 0 | 1 0   |
| Dört İşlem Yeteneği                     | 1 | 0 | 0     |
| VERİ                                    | 1 | 0 | 0     |
| Sayı Problemleri                        | 3 | 1 | 0 33  |
| Kesir Problemleri                       | 2 | 0 | 0     |
| Yüzde, Kar-Zarar Problemleri            | 2 | 0 | 0     |
| Hareket Problemleri                     | 1 | 0 | 0     |
| Rutin Olmayan Problemler                | 2 | 0 | 0     |
| Grafik Problemleri                      | 1 | 0 | 0     |
| Yaş Problemleri                         | 1 | 0 | 0     |
| Sayma Yöntemleri                        | 1 | 0 | 0     |
| Basit Olayların Olasılıkları            | 1 | 0 | 0     |

| Geometri                            |   |   |    |
|-------------------------------------|---|---|----|
| S                                   | D | Y | B% |
| Geometrik Kavramlar ve Doğru Açılar | 1 | 0 | 0  |
| Üçgende Açılar                      | 1 | 0 | 0  |
| Dik Üçgen ve Pisagor Teoremi        | 1 | 0 | 0  |
| Çokgenler                           | 1 | 0 | 0  |
| Yamuk                               | 1 | 0 | 0  |
| Kare                                | 1 | 0 | 0  |
| Üçgende Alan                        | 1 | 0 | 0  |
| Üçgenlerin Benzerliği               | 1 | 0 | 0  |
| Prizmalar                           | 2 | 0 | 0  |

| TYT Fen |  |  |  |
|---------|--|--|--|
|---------|--|--|--|

| Fizik  |   |   |       |
|--|---|---|-------|
| S  | D | Y | B%    |
| Fiziksel Niceliklerin Sınıflandırılması        | 1 | 1 | 0 100 |
| Adezyon, Kohezyon, Yüzey Gerilimi ve Kılcallık | 1 | 0 | 0     |
| Elektrik Devreleri                             | 1 | 0 | 0     |
| İvme   | 1 | 0 | 0     |
| Işık Şiddeti, Işık Akısı ve Aydınlanma         | 1 | 0 | 0     |
| Dalgalarla İlgili Temel Kavramlar              | 1 | 0 | 0     |
| Katı, Sıvı, Gaz Basıncı                        | 1 | 0 | 0     |

| Kimya   |   |   |    |
|---|---|---|----|
| S   | D | Y | B% |
| Kimya Disiplinleri ve Kimyacıların Çalışma Alanları | 1 | 0 | 0  |
| Atomun Yapısı                                       | 1 | 0 | 0  |
| Güçlü Etkileşimler / İyonik Bağ                     | 1 | 0 | 0  |
| Güçlü Etkileşimler / Kovalent Bağ                   | 1 | 0 | 0  |
| Hâl Değişimi  | 1 | 0 | 0  |



| SINAV SONUÇ BELGESİ                                 |           |            |           |        |       |        |        |
|---|-----------|------------|-----------|--------|-------|--------|--------|
| ANTALYA / KEMER/ANTALYA / ÜNAL AYSAL ANADOLU LİSESİ |           |            |           |        |       |        |        |
| Öğrenci   |           |            |           | Numara |       | Sınıf  |        |
| BERAT AKDAĞ   |           |            |           | 758    |       | 12B    |        |
| Puan Türü   | Puan      | Genel Ort. | Dereceler |        |       |        |        |
|   |           |            | Snf       | Kurum  | İlçe  | İl     | Genel  |
| TYT   | ▲ 296,578 | 259,480    | 2         | 23     | 128   | 3517   | 98852  |
| Puanı Hesaplanan:                                   |           |            | 184       | 303    | 10581 | 346292 |        |
| Katılımlar:   |           |            | 24        | 188    | 308   | 10680  | 353535 |

| Ders                  | Soru       | Doğru     | Yanlış    | Net          | Başarı %  | Sınıf Ort.     | Kurum Ort.     | Genel Ort.     |
|-----------------------|------------|-----------|-----------|--------------|-----------|----------------|----------------|----------------|
| Türkçe                | 40         | 33        | 7         | 31,25        | 78        | ▲ 21,04        | ▲ 21,05        | ▲ 20,73        |
| Tarih-1               | 5          | 4         | 0         | 4,00         | 80        | ▲ 1,82         | ▲ 1,59         | ▲ 1,73         |
| Coğrafya-1            | 5          | 3         | 1         | 2,75         | 55        | ▲ 2,03         | ▲ 1,32         | ▲ 1,44         |
| Felsefe               | 5          | 4         | 1         | 3,75         | 75        | ▲ 1,45         | ▲ 1,49         | ▲ 1,85         |
| Din Kül. ve Ahl. Bil. | 5          | 5         | 0         | 5,00         | 100       | ▲ 3,84         | ▲ 3,74         | ▲ 3,56         |
| Felsefe (Seçmeli)     | 5          | 0         | 0         | 0,00         | 0         | ◆ 0,00         | ▼ 0,03         | ▼ 0,01         |
| TYT Sosyal            | 20         | 16        | 2         | 15,50        | 78        | ▲ 9,15         | ▲ 8,17         | ▲ 8,60         |
| Matematik-1           | 30         | 4         | 2         | 3,50         | 12        | ▲ 2,05         | ▼ 3,95         | ▼ 6,97         |
| Geometri              | 10         | 0         | 0         | 0,00         | 0         | ▲ -0,01        | ▼ 0,39         | ▼ 0,93         |
| TYT Matematik         | 40         | 4         | 2         | 3,50         | 9         | ▲ 2,04         | ▼ 4,34         | ▼ 7,90         |
| Fizik                 | 7          | 1         | 2         | 0,50         | 7         | ▲ 0,31         | ▼ 0,72         | ▼ 1,25         |
| Kimya                 | 7          | 1         | 0         | 1,00         | 14        | ▲ 0,20         | ▲ 0,75         | ▼ 1,15         |
| Biyoloji              | 6          | 1         | 1         | 0,75         | 13        | ▲ 0,25         | ▼ 1,17         | ▼ 1,10         |
| TYT Fen               | 20         | 3         | 3         | 2,25         | 11        | ▲ 0,76         | ▼ 2,63         | ▼ 3,50         |
| <b>Toplam:</b>        | <b>120</b> | <b>56</b> | <b>14</b> | <b>52,50</b> | <b>44</b> | <b>▲ 32,99</b> | <b>▲ 36,19</b> | <b>▲ 40,73</b> |

|                |   |
|----------------|---|
| Soru No        | 1234567890123456789012345678901234567890  |
| TYT Türkçe     | ABEECeCBaEaDABaECCDEACaEDbaECCDBAcABCAAB  |
| Cevap Anahtarı | A ABEECCDCBADDABACCCEACBEDCBECDBAEABCAAB  |
| TYT Sosyal     | ADB ED DaABACCeDACBD                      |
| Cevap Anahtarı | A ADBCEDADACBACCADACBDAEBEE               |
| TYT Matematik  | eDBBE a                                   |
| Cevap Anahtarı | A BDBBEDBDCDDBCDAABCCDABBCACBACBEBBECAEAB |
| TYT Fen        | ec E E eA                                 |
| Cevap Anahtarı | A CCDECDEBEDECCADEBCAE                    |

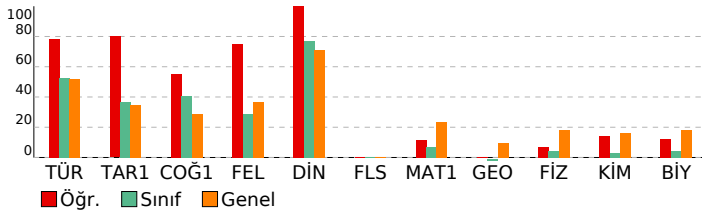

## BİLGİ SARMAL TG TYT 1

| DERSLERE GÖRE BAŞARI ANALİZİ                       |    |   |   |     |
|--|----|---|---|-----|
| TYT Türkçe   |    |   |   |     |
| Türkçe   | S  | D | Y | B%  |
| Metne Sözcük Yerleştirme                           | 1  | 1 | 0 | 100 |
| Sözcükte Anlam                                     | 3  | 3 | 0 | 100 |
| Cümleli Yorumlama ve Açıklama                      | 2  | 1 | 1 | 50  |
| Parçadaki Cümlelerin İçerik ve Özellikleri         | 1  | 1 | 0 | 100 |
| Ekler ve Ek Çeşitleri                              | 1  | 1 | 0 | 100 |
| Ad Soylu Sözcükler - Karma                         | 1  | 1 | 0 | 100 |
| Ses Bilgisi - Karma                                | 1  | 0 | 1 | 0   |
| Noktalama İşaretleri - Karma                       | 2  | 2 | 0 | 100 |
| Bitişik ve Ayrı Yazılan Kelimeler                  | 1  | 1 | 0 | 100 |
| Yazım Kuralları - Karma                            | 1  | 1 | 0 | 100 |
| Cümlelerin Ögeleri - Karma                         | 1  | 0 | 1 | 0   |
| Paragrafta Ana Düşünce (Ana Fikir)                 | 11 | 8 | 3 | 73  |
| Paragrafa Özgü Soru Kökü                           | 8  | 6 | 2 | 75  |
| Paragrafta Anlatım Akışını Bozan Cümle             | 1  | 1 | 0 | 100 |
| Paragrafa Cümle Yerleştirme                        | 2  | 2 | 0 | 100 |
| ANLATIM TEKNİKLERİ VE DÜŞÜNCEYİ GELİŞTİRME YOLLARI | 1  | 1 | 0 | 100 |
| Paragrafta Boş Bırakılan Yerleri Tamamlama         | 4  | 3 | 1 | 75  |
| Paragrafa Yardımcı Düşünceler                      | 2  | 2 | 0 | 100 |
| Cümlelerden Paragraf Oluşturma                     | 1  | 1 | 0 | 100 |
| Paragrafın Karşılık Olduğu Soruyu Belirleme        | 1  | 1 | 0 | 100 |
| Bir Paragrafa Bağlı Çoklu Sorular                  | 6  | 6 | 0 | 100 |
| Paragrafın Konusu                                  | 1  | 1 | 0 | 100 |

| TYT Sosyal   |   |   |    |     |
|--|---|---|----|-----|
| Tarih-1  | S | D | Y  | B%  |
| İlk ve Orta Çağlarda İç Asya'daki Türk siyasi teşekküllerinin güç ve yönetim yapısını açıklar.                       | 1 | 1 | 0  | 100 |
| Türklerin Anadolu'ya yerleşmeye başlaması ile Türkiye Selçuklu Devleti'nin yıkılışı arasındaki süreçte meydana gelen | 1 | 1 | 0  | 100 |
| Tanzimat Fermanı, Islahat Fermanı ve Kanun-ı Esasi'nin içeriklerini küresel ve yerel siyasi şartlar bağlamında değer | 1 | 1 | 0  | 100 |
| Siyasi alanda meydana gelen gelişmeleri kavrar.  | 1 | 0 | 0  | 0   |
| Düzenli ordunun kurulmasından Mudanya Ateşkes Antlaşması'na kadar meydana gelen gelişmeleri Türkiye'nin bağ          | 1 | 1 | 0  | 100 |
| Coğrafya-1   |   |   |    |     |
| S  | D | Y | B% |     |
| Türkiye'de İklim   | 1 | 1 | 0  | 100 |
| Dış Kuvvetler  | 1 | 0 | 0  | 0   |
| Dünyada Nüfusun Dağılışı   | 1 | 1 | 0  | 100 |
| Bölge ve Bölge Türleri   | 1 | 0 | 1  | 0   |
| Afetlerin Genel Özellikleri  | 1 | 1 | 0  | 100 |
| Felsefe  |   |   |    |     |
| S  | D | Y | B% |     |
| Düşünme ve akıl yürütmeye ilişkin kavramları açıklar.  | 1 | 1 | 0  | 100 |
| Bilim felsefesinin konusunu ve problemlerini açıklar.  | 1 | 1 | 0  | 100 |
| Örnek felsefi metinlerinden hareketle 18. yüzyıl -19. yüzyıl filozoflarının felsefi görüşlerini analiz eder.         | 1 | 1 | 0  | 100 |
| Felsefenin anlamını açıklar.   | 1 | 1 | 0  | 100 |
| Sanat felsefesinin konusunu ve problemlerini açıklar.  | 1 | 0 | 1  | 0   |
| Din Kül. ve Ahl. Bil.  |   |   |    |     |
| S  | D | Y | B% |     |
| Din ve İslam   | 1 | 1 | 0  | 100 |
| İslam ve İbadet  | 1 | 1 | 0  | 100 |
| Din ve Hayat   | 1 | 1 | 0  | 100 |
| Dünya ve Ahiret  | 1 | 1 | 0  | 100 |
| Kur'an'da Bazı Kavramlar   | 1 | 1 | 0  | 100 |
| Felsefe (Seçmeli)  |   |   |    |     |
| S  | D | Y | B% |     |
| Örnek felsefi metinlerden hareketle 15. yüzyıl-17. yüzyıl filozoflarının felsefi görüşlerini analiz eder.            | 2 | 0 | 0  | 0   |
| Din felsefesinin konusunu ve sorularını açıklar.   | 1 | 0 | 0  | 0   |
| Felsefi düşüncenin özelliklerini açıklar.  | 1 | 0 | 0  | 0   |
| MS 2. yüzyıl-MS 15. yüzyıl felsefesinin karakteristik özelliklerini açıklar.   | 1 | 0 | 0  | 0   |

| TYT Matematik                           |   |   |    |     |
|---|---|---|----|-----|
| Matematik-1                             | S | D | Y  | B%  |
| RASYONEL SAYILAR                        | 1 | 0 | 1  | 0   |
| Rasyonel Sayılar                        | 1 | 1 | 0  | 100 |
| Üslü İfadeler                           | 1 | 1 | 0  | 100 |
| Kökü İfadeler                           | 1 | 1 | 0  | 100 |
| Mutlak Değerli Denklemler               | 1 | 1 | 0  | 100 |
| Aralık Kavramı ve Basit Eşitsizlikler   | 1 | 0 | 0  | 0   |
| Tek ve Çift Sayılar                     | 1 | 0 | 1  | 0   |
| Çok Bilinmeyenli Denklemler             | 1 | 0 | 0  | 0   |
| Asal Sayılar ve Aralarında Asal Sayılar | 1 | 0 | 0  | 0   |
| Küme Kavramı ve Kümelerde İşlemler      | 1 | 0 | 0  | 0   |
| Önemler ve Bileşik Önemler              | 1 | 0 | 0  | 0   |
| Fonksiyon Grafikleri                    | 1 | 0 | 0  | 0   |
| Faktöriyel Kavramı                      | 1 | 0 | 0  | 0   |
| Bölünebilme Kuralları                   | 1 | 0 | 0  | 0   |
| Dört İşlem Yeteneği                     | 1 | 0 | 0  | 0   |
| VERİ                                    | 1 | 0 | 0  | 0   |
| Sayı Problemleri                        | 3 | 0 | 0  | 0   |
| Kesir Problemleri                       | 2 | 0 | 0  | 0   |
| Yüzde, Kar-Zarar Problemleri            | 2 | 0 | 0  | 0   |
| Hareket Problemleri                     | 1 | 0 | 0  | 0   |
| Rutin Olmayan Problemler                | 2 | 0 | 0  | 0   |
| Grafik Problemleri                      | 1 | 0 | 0  | 0   |
| Yaş Problemleri                         | 1 | 0 | 0  | 0   |
| Sayma Yöntemleri                        | 1 | 0 | 0  | 0   |
| Basit Olayların Olasılıkları            | 1 | 0 | 0  | 0   |
| Geometri                                |   |   |    |     |
| S                                       | D | Y | B% |     |
| Geometrik Kavramlar ve Doğru Açılar     | 1 | 0 | 0  | 0   |
| Üçgende Açılar                          | 1 | 0 | 0  | 0   |
| Dik Üçgen ve Pisagor Teoremi            | 1 | 0 | 0  | 0   |
| Çokgenler                               | 1 | 0 | 0  | 0   |
| Yamuk                                   | 1 | 0 | 0  | 0   |
| Kare                                    | 1 | 0 | 0  | 0   |
| Üçgende Alan                            | 1 | 0 | 0  | 0   |
| Üçgenlerin Benzerliği                   | 1 | 0 | 0  | 0   |
| Prizmalar                               | 2 | 0 | 0  | 0   |

| TYT Fen   |   |   |    |     |
|---|---|---|----|-----|
| Fizik   | S | D | Y  | B%  |
| Fiziksel Niceliklerin Sınıflandırılması             | 1 | 0 | 0  | 0   |
| Adezyon, Kohezyon, Yüzey Gerilimi ve Kılcallık      | 1 | 0 | 1  | 0   |
| Elektrik Devreleri                                  | 1 | 0 | 1  | 0   |
| İvme  | 1 | 0 | 0  | 0   |
| Işık Şiddeti, Işık Akısı ve Aydınlanma              | 1 | 0 | 0  | 0   |
| Dalgalarla İlgili Temel Kavramlar                   | 1 | 0 | 0  | 0   |
| Katı, Sıvı, Gaz Basıncı                             | 1 | 1 | 0  | 100 |
| Kimya   |   |   |    |     |
| S   | D | Y | B% |     |
| Kimya Disiplinleri ve Kimyacıların Çalışma Alanları | 1 | 0 | 0  | 0   |
| Atomun Yapısı                                       | 1 | 0 | 0  | 0   |
| Güçlü Etkileşimler / İyonik Bağ                     | 1 | 0 | 0  | 0   |
| Güçlü Etkileşimler / Kovalent Bağ                   | 1 | 0 | 0  | 0   |
| Hâl Değişimi  | 1 | 1 | 0  | 100 |

| SINAV SONUÇ BELGESİ                                 |           |            |           |       |       |        |        |
|---|-----------|------------|-----------|-------|-------|--------|--------|
| ANTALYA / KEMER/ANTALYA / ÜNAL AYSAL ANADOLU LİSESİ |           |            |           |       |       |        |        |
| Öğrenci   |           |            | Numara    | Sınıf |       |        |        |
| DERYA SALDIRAN                                      |           |            | 43        | 12B   |       |        |        |
| Puan Türü   | Puan      | Genel Ort. | Dereceler |       |       |        |        |
|   |           |            | Snf       | Kurum | İlçe  | İl     | Genel  |
| TYT   | ▼ 245,173 | 259,480    | 14        | 98    | 217   | 6753   | 199608 |
| Puanı Hesaplanan:                                   |           |            | 184       | 303   | 10581 | 346292 |        |
| Katılımlar:   |           |            | 24        | 188   | 308   | 10680  | 353535 |

| Ders                  | Soru       | Doğru     | Yanlış    | Net          | Başarı %  | Sınıf Ort.    | Kurum Ort.    | Genel Ort.    |
|-----------------------|------------|-----------|-----------|--------------|-----------|---------------|---------------|---------------|
| Türkçe                | 40         | 27        | 7         | 25,25        | 63        | ▲21,04        | ▲21,05        | ▲20,73        |
| Tarih-1               | 5          | 2         | 1         | 1,75         | 35        | ▼1,82         | ▲1,59         | ▲1,73         |
| Coğrafya-1            | 5          | 1         | 2         | 0,50         | 10        | ▼2,03         | ▼1,32         | ▼1,44         |
| Felsefe               | 5          | 1         | 3         | 0,25         | 5         | ▼1,45         | ▼1,49         | ▼1,85         |
| Din Kül. ve Ahl. Bil. | 5          | 5         | 0         | 5,00         | 100       | ▲3,84         | ▲3,74         | ▲3,56         |
| Felsefe (Seçmeli)     | 5          | 0         | 0         | 0,00         | 0         | ◆0,00         | ▼0,03         | ▼0,01         |
| TYT Sosyal            | 20         | 9         | 6         | 7,50         | 38        | ▼9,15         | ▼8,17         | ▼8,60         |
| Matematik-1           | 30         | 3         | 2         | 2,50         | 8         | ▲2,05         | ▼3,95         | ▼6,97         |
| Geometri              | 10         | 0         | 0         | 0,00         | 0         | ▲-0,01        | ▼0,39         | ▼0,93         |
| TYT Matematik         | 40         | 3         | 2         | 2,50         | 6         | ▲2,04         | ▼4,34         | ▼7,90         |
| <b>Toplam:</b>        | <b>120</b> | <b>39</b> | <b>15</b> | <b>35,25</b> | <b>29</b> | <b>▲32,99</b> | <b>▼36,19</b> | <b>▼40,73</b> |

|                |   |
|----------------|---|
| Soru No        | 1234567890123456789012345678901234567890    |
| TYT Türkçe     | AB EC C eDbbdeC CCDEACBEDCBECbDdAE CAAB     |
| Cevap Anahtarı | A ABEECDBCADDABACCCEACBEDCBECCECCDBAEABCAAB |
| TYT Sosyal     | Add c dAec dADACBD                          |
| Cevap Anahtarı | A ADBCEDADACBACCADACBDAEBEE                 |
| TYT Matematik  | BD d e B                                    |
| Cevap Anahtarı | A BDBBEDBDCDDBCDAAABCCDABBACBACBEBBECAEAB   |

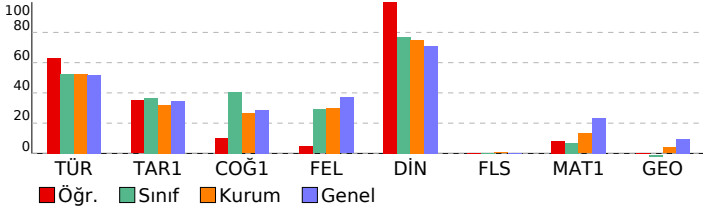

## BİLGİ SARMAL TG TYT 1

| DERSLERE GÖRE BAŞARI ANALİZİ                       |    |    |   |     |
|--|----|----|---|-----|
| TYT Türkçe   |    |    |   |     |
| Türkçe   | S  | D  | Y | B%  |
| Metne Sözcük Yerleştirme                           | 1  | 1  | 0 | 100 |
| Sözcükte Anlam                                     | 3  | 2  | 0 | 67  |
| Cümleli Yorumlama ve Açıklama                      | 2  | 1  | 0 | 50  |
| Parçadaki Cümlelerin İçerik ve Özellikleri         | 1  | 1  | 0 | 100 |
| Ekler ve Ek Çeşitleri                              | 1  | 0  | 0 | 0   |
| Ad Soylu Sözcükler - Karma                         | 1  | 0  | 1 | 0   |
| Ses Bilgisi - Karma                                | 1  | 1  | 0 | 100 |
| Noktalama İşaretleri - Karma                       | 2  | 0  | 2 | 0   |
| Bitişik ve Ayrı Yazılan Kelimeler                  | 1  | 0  | 1 | 0   |
| Yazım Kuralları - Karma                            | 1  | 0  | 1 | 0   |
| Cümlelerin Öğeleri - Karma                         | 1  | 1  | 0 | 100 |
| Paragrafta Ana Düşünce (Ana Fikir)                 | 11 | 10 | 0 | 91  |
| Paragrafa Özgü Soru Kökü                           | 8  | 7  | 0 | 88  |
| Paragrafta Anlatım Akışını Bozan Cümle             | 1  | 1  | 0 | 100 |
| Paragrafa Cümle Yerleştirme                        | 2  | 1  | 1 | 50  |
| ANLATIM TEKNİKLERİ VE DÜŞÜNCEYİ GELİŞTİRME YOLLARI | 1  | 1  | 0 | 100 |
| Paragrafta Boş Bırakılan Yerleri Tamamlama         | 4  | 4  | 0 | 100 |
| Paragrafta Yardımcı Düşünceler                     | 2  | 2  | 0 | 100 |
| Cümlelerden Paragraf Oluşturma                     | 1  | 0  | 1 | 0   |
| Paragrafın Karşılık Olduğu Soruyu Belirleme        | 1  | 1  | 0 | 100 |
| Bir Paragrafa Bağlı Çoklu Sorular                  | 6  | 4  | 0 | 67  |
| Paragrafın Konusu                                  | 1  | 0  | 0 | 0   |

| TYT Sosyal   |   |   |   |     |
|--|---|---|---|-----|
| Tarih-1  | S | D | Y | B%  |
| İlk ve Orta Çağlarda İç Asya'daki Türk siyasi teşekküllerinin güç ve yönetim yapısını açıklar.                       | 1 | 1 | 0 | 100 |
| Türklerin Anadolu'ya yerleşmeye başlaması ile Türkiye Selçuklu Devleti'nin yıkılışı arasındaki süreçte meydana gelen | 1 | 1 | 0 | 100 |
| Tanzimat Fermanı, Islahat Fermanı ve Kanun-ı Esasi'nin içeriklerini küresel ve yerel siyasi şartlar bağlamında değer | 1 | 1 | 0 | 100 |
| Siyasi alanda meydana gelen gelişmeleri kavrar.  | 1 | 0 | 0 | 0   |
| Düzenli ordunun kurulmasından Mudanya Ateşkes Antlaşması'na kadar meydana gelen gelişmeleri Türkiye'nin baş          | 1 | 0 | 0 | 0   |

| Coğrafya-1                  |   |   |   |     |
|-----------------------------|---|---|---|-----|
| Türkçe                      | S | D | Y | B%  |
| Türkiye'de İklim            | 1 | 0 | 1 | 0   |
| Dış Kuvvetler               | 1 | 0 | 0 | 0   |
| Dünyada Nüfusun Dağılışı    | 1 | 0 | 0 | 0   |
| Bölge ve Bölge Türleri      | 1 | 0 | 1 | 0   |
| Afetlerin Genel Özellikleri | 1 | 1 | 0 | 100 |

| Felsefe  |   |   |   |     |
|--|---|---|---|-----|
| Türkçe   | S | D | Y | B%  |
| Düşünme ve akıl yürütmeye ilişkin kavramları açıklar.  | 1 | 0 | 1 | 0   |
| Bilim felsefesinin konusunu ve problemlerini açıklar.  | 1 | 0 | 1 | 0   |
| Örnek felsefi metinlerinden hareketle 18. yüzyıl -19. yüzyıl filozoflarının felsefi görüşlerini analiz eder. | 1 | 0 | 0 | 0   |
| Felsefenin anlamını açıklar.   | 1 | 0 | 1 | 0   |
| Sanat felsefesinin konusunu ve problemlerini açıklar.  | 1 | 1 | 0 | 100 |

| Din Kül. ve Ahl. Bil.    |   |   |   |     |
|--------------------------|---|---|---|-----|
| Türkçe                   | S | D | Y | B%  |
| Din ve İslam             | 1 | 1 | 0 | 100 |
| İslam ve İbadet          | 1 | 1 | 0 | 100 |
| Din ve Hayat             | 1 | 1 | 0 | 100 |
| Dünya ve Ahiret          | 1 | 1 | 0 | 100 |
| Kur'an'da Bazı Kavramlar | 1 | 1 | 0 | 100 |

| Felsefe (Seçmeli)   |   |   |   |    |
|---|---|---|---|----|
| Türkçe  | S | D | Y | B% |
| Örnek felsefi metinlerden hareketle 15. yüzyıl-17. yüzyıl filozoflarının felsefi görüşlerini analiz eder. | 2 | 0 | 0 | 0  |
| Din felsefesinin konusunu ve sorularını açıklar.  | 1 | 0 | 0 | 0  |
| Felsefi düşüncenin özelliklerini açıklar.   | 1 | 0 | 0 | 0  |
| MS 2. yüzyıl-MS 15. yüzyıl felsefesinin karakteristik özelliklerini açıklar.                              | 1 | 0 | 0 | 0  |

### TYT Matematik

| Matematik-1                             |   |   |   |     |
|---|---|---|---|-----|
| Türkçe                                  | S | D | Y | B%  |
| RASYONEL SAYILAR                        | 1 | 1 | 0 | 100 |
| Rasyonel Sayılar                        | 1 | 1 | 0 | 100 |
| Üslü İfadeler                           | 1 | 0 | 0 | 0   |
| Kökü İfadeler                           | 1 | 0 | 0 | 0   |
| Mutlak Değerli Denklemler               | 1 | 0 | 0 | 0   |
| Aralık Kavramı ve Basit Eşitsizlikler   | 1 | 0 | 0 | 0   |
| Tek ve Çift Sayılar                     | 1 | 0 | 0 | 0   |
| Çok Bilinmeyenli Denklemler             | 1 | 0 | 0 | 0   |
| Asal Sayılar ve Aralarında Asal Sayılar | 1 | 0 | 1 | 0   |
| Küme Kavramı ve Kümelerde İşlemler      | 1 | 0 | 0 | 0   |
| Önemler ve Bileşik Önemler              | 1 | 0 | 0 | 0   |
| Fonksiyon Grafikleri                    | 1 | 0 | 0 | 0   |
| Faktöriyel Kavramı                      | 1 | 0 | 1 | 0   |
| Bölünebilme Kuralları                   | 1 | 0 | 0 | 0   |
| Dört İşlem Yeteneği                     | 1 | 0 | 0 | 0   |
| VERİ                                    | 1 | 0 | 0 | 0   |
| Sayı Problemleri                        | 3 | 0 | 0 | 0   |
| Kesir Problemleri                       | 2 | 0 | 0 | 0   |
| Yüzde, Kar-Zarar Problemleri            | 2 | 0 | 0 | 0   |
| Hareket Problemleri                     | 1 | 0 | 0 | 0   |
| Rutin Olmayan Problemler                | 2 | 1 | 0 | 50  |
| Grafik Problemleri                      | 1 | 0 | 0 | 0   |
| Yaş Problemleri                         | 1 | 0 | 0 | 0   |
| Sayma Yöntemleri                        | 1 | 0 | 0 | 0   |
| Basit Olayların Olasılıkları            | 1 | 0 | 0 | 0   |

| Geometri                            |   |   |   |    |
|-------------------------------------|---|---|---|----|
| Türkçe                              | S | D | Y | B% |
| Geometrik Kavramlar ve Doğru Açılar | 1 | 0 | 0 | 0  |
| Üçgende Açılar                      | 1 | 0 | 0 | 0  |
| Dik Üçgen ve Pisagor Teoremi        | 1 | 0 | 0 | 0  |
| Çokgenler                           | 1 | 0 | 0 | 0  |
| Yamuk                               | 1 | 0 | 0 | 0  |
| Kare                                | 1 | 0 | 0 | 0  |
| Üçgende Alan                        | 1 | 0 | 0 | 0  |
| Üçgenlerin Benzerliği               | 1 | 0 | 0 | 0  |
| Prizmalar                           | 2 | 0 | 0 | 0  |

| SINAV SONUÇ BELGESİ                                 |           |            |           |       |       |        |        |
|---|-----------|------------|-----------|-------|-------|--------|--------|
| ANTALYA / KEMER/ANTALYA / ÜNAL AYSAL ANADOLU LİSESİ |           |            |           |       |       |        |        |
| Öğrenci   |           |            | Numara    | Sınıf |       |        |        |
| DESTEĞÜL ŞİMŞEKOL                                   |           |            | 890       | 12B   |       |        |        |
| Puan Türü   | Puan      | Genel Ort. | Dereceler |       |       |        |        |
|   |           |            | Snf       | Kurum | İlçe  | İl     | Genel  |
| TYT   | ▼ 254,705 | 259,480    | 9         | 82    | 200   | 6080   | 177644 |
| Puanı Hesaplanan:                                   |           |            | 184       | 303   | 10581 | 346292 |        |
| Katılımlar:   |           |            | 24        | 188   | 308   | 10680  | 353535 |

| Ders                   | Soru       | Doğru     | Yanlış    | Net          | Başarı %  | Sınıf Ort.    | Kurum Ort.    | Genel Ort.    |
|------------------------|------------|-----------|-----------|--------------|-----------|---------------|---------------|---------------|
| Türkçe                 | 40         | 30        | 10        | 27,50        | 69        | ▲21,04        | ▲21,05        | ▲20,73        |
| Tarih-1                | 5          | 0         | 1         | -0,25        | -5        | ▼ 1,82        | ▼ 1,59        | ▼ 1,73        |
| Coğrafya-1             | 5          | 3         | 2         | 2,50         | 50        | ▲ 2,03        | ▲ 1,32        | ▲ 1,44        |
| Felsefe                | 5          | 2         | 1         | 1,75         | 35        | ▲ 1,45        | ▲ 1,49        | ▼ 1,85        |
| Din Kült. ve Ahl. Bil. | 5          | 4         | 1         | 3,75         | 75        | ▼ 3,84        | ▲ 3,74        | ▲ 3,56        |
| Felsefe (Seçmeli)      | 5          | 0         | 0         | 0,00         | 0         | ◆ 0,00        | ▼ 0,03        | ▼ 0,01        |
| TYT Sosyal             | 20         | 9         | 5         | 7,75         | 39        | ▼ 9,15        | ▼ 8,17        | ▼ 8,60        |
| Matematik-1            | 30         | 3         | 0         | 3,00         | 10        | ▲ 2,05        | ▼ 3,95        | ▼ 6,97        |
| Geometri               | 10         | 0         | 0         | 0,00         | 0         | ▲ -0,01       | ▼ 0,39        | ▼ 0,93        |
| TYT Matematik          | 40         | 3         | 0         | 3,00         | 8         | ▲ 2,04        | ▼ 4,34        | ▼ 7,90        |
| Fizik                  | 7          | 0         | 1         | -0,25        | -4        | ▼ 0,31        | ▼ 0,72        | ▼ 1,25        |
| Kimya                  | 7          | 0         | 0         | 0,00         | 0         | ▼ 0,20        | ▼ 0,75        | ▼ 1,15        |
| Biyoloji               | 6          | 1         | 2         | 0,50         | 8         | ▲ 0,25        | ▼ 1,17        | ▼ 1,10        |
| TYT Fen                | 20         | 1         | 3         | 0,25         | 1         | ▼ 0,76        | ▼ 2,63        | ▼ 3,50        |
| <b>Toplam:</b>         | <b>120</b> | <b>43</b> | <b>18</b> | <b>38,50</b> | <b>32</b> | <b>▲32,99</b> | <b>▲36,19</b> | <b>▼40,73</b> |

|                |  |   |   |   |  |  |  |
|----------------|--|---|---|---|--|--|--|
| Soru No        | 1234567890123456789012345678901234567890 |   |   |   |  |  |  |
| TYT Türkçe     | aECDCaBADABACCeCDEAeaEDCaCcbDcAEABCAABbD |   |   |   |  |  |  |
| Cevap Anahtarı | B  | EECDCCBBADABACCCEACBEDCBECCDBAEABCAABAD |   |   |  |  |  |
| TYT Sosyal     | aDCeDc C dBCBDbD                         |   |   |   |  |  |  |
| Cevap Anahtarı | B  | BCEADDCCADACCAABCBDADBEEEA              |   |   |  |  |  |
| TYT Matematik  | B  | B                                       | B |   |  |  |  |
| Cevap Anahtarı | B  | BBEDBDBDCDAAABCCDABBCACBACCDBBECAEABEB  |   |   |  |  |  |
| TYT Fen        | d  | c                                       | E | e |  |  |  |
| Cevap Anahtarı | B  | DECDECCECCABEBCEAEDD                    |   |   |  |  |  |

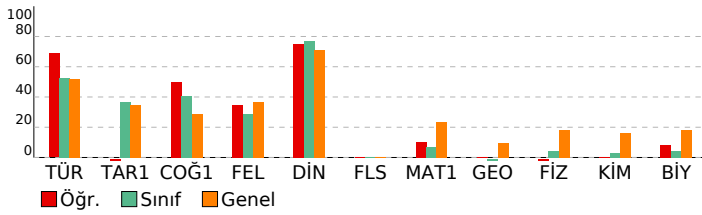

| BİLGİ SARMAL TG TYT 1        |  |
|------------------------------|--|
| DERSLERE GÖRE BAŞARI ANALİZİ |  |

| TYT Türkçe   |  | S  | D | Y | B%  |
|--|--|----|---|---|-----|
| <b>Türkçe</b>                                      |  | 1  | 1 | 0 | 100 |
| Metne Sözcük Yerleştirme                           |  | 1  | 1 | 0 | 100 |
| Sözcükte Anlam                                     |  | 3  | 2 | 1 | 67  |
| Cümleli Yorumlama ve Açıklama                      |  | 2  | 2 | 0 | 100 |
| Parçadaki Cümlelerin İçerik ve Özellikleri         |  | 1  | 1 | 0 | 100 |
| Ekler ve Ek Çeşitleri                              |  | 1  | 0 | 1 | 0   |
| Ad Soylu Sözcükler - Karma                         |  | 1  | 0 | 1 | 0   |
| Ses Bilgisi - Karma                                |  | 1  | 1 | 0 | 100 |
| Noktalama İşaretleri - Karma                       |  | 2  | 2 | 0 | 100 |
| Bitişik ve Ayrı Yazılan Kelimeler                  |  | 1  | 1 | 0 | 100 |
| Yazım Kuralları - Karma                            |  | 1  | 1 | 0 | 100 |
| Cümlelerin Ögeleri - Karma                         |  | 1  | 1 | 0 | 100 |
| Paragrafta Ana Düşünce (Ana Fikir)                 |  | 11 | 8 | 3 | 73  |
| Paragrafa Özgü Soru Kökü                           |  | 8  | 6 | 2 | 75  |
| Paragrafta Anlatım Akışını Bozan Cümle             |  | 4  | 2 | 0 | 100 |
| Paragrafa Cümle Yerleştirme                        |  | 2  | 1 | 1 | 50  |
| ANLATIM TEKNİKLERİ VE DÜŞÜNCEYİ GELİŞTİRME YOLLARI |  | 1  | 1 | 0 | 100 |
| Paragrafta Boş Bırakılan Yerleri Tamamlama         |  | 1  | 2 | 2 | 50  |
| Paragrafa Yardımcı Düşünceler                      |  | 2  | 2 | 0 | 100 |
| Cümlelerden Paragraf Oluşturma                     |  | 1  | 1 | 0 | 100 |
| Paragrafın Karşılık Olduğu Soruyu Belirleme        |  | 1  | 1 | 0 | 100 |
| Bir Paragrafa Bağlı Çoklu Sorular                  |  | 6  | 6 | 0 | 100 |
| Paragrafın Konusu                                  |  | 1  | 1 | 0 | 100 |

| TYT Sosyal   |  | S | D | Y | B%  |
|--|--|---|---|---|-----|
| <b>Tarih-1</b>   |  | 1 | 0 | 0 | 0   |
| İlk ve Orta Çağlarda İç Asya'daki Türk siyasi teşekküllerinin güç ve yönetim yapısını açıklar.                       |  | 1 | 0 | 0 | 0   |
| Türklerin Anadolu'ya yerleşmeye başlaması ile Türkiye Selçuklu Devleti'nin yıkılışı arasındaki süreçte meydana gelen |  | 1 | 0 | 1 | 0   |
| Tanzimat Fermanı, Islahat Fermanı ve Kanun-ı Esasi'nin içeriklerini küresel ve yerel siyasi şartlar bağlamında değer |  | 1 | 0 | 0 | 0   |
| Siyasi alanda meydana gelen gelişmeleri kavrar.  |  | 1 | 0 | 0 | 0   |
| Düzenli ordunun kurulmasından Mudanya Ateşkes Antlaşması'na kadar meydana gelen gelişmeleri Türkiye'nin baş          |  | 1 | 0 | 0 | 0   |
| <b>Coğrafya-1</b>  |  | 1 | 1 | 0 | 100 |
| Türkiye'de İklim   |  | 1 | 1 | 0 | 100 |
| Dış Kuvvetler  |  | 1 | 0 | 1 | 0   |
| Dünyada Nüfusun Dağılışı   |  | 1 | 1 | 0 | 100 |
| Bölge ve Bölge Türleri   |  | 1 | 1 | 0 | 100 |
| Afetlerin Genel Özellikleri  |  | 1 | 0 | 1 | 0   |
| <b>Felsefe</b>   |  | 1 | 1 | 0 | 100 |
| Düşünme ve akıl yürütmeye ilişkin kavramları açıklar.  |  | 1 | 1 | 0 | 100 |
| Bilim felsefesinin konusunu ve problemlerini açıklar.  |  | 1 | 0 | 1 | 0   |
| Örnek felsefi metinlerinden hareketle 18. yüzyıl -19. yüzyıl filozoflarının felsefi görüşlerini analiz eder.         |  | 1 | 0 | 0 | 0   |
| Felsefenin anlamını açıklar.   |  | 1 | 1 | 0 | 100 |
| Sanat felsefesinin konusunu ve problemlerini açıklar.  |  | 1 | 0 | 0 | 0   |
| <b>Din Kült. ve Ahl. Bil.</b>  |  | 1 | 1 | 0 | 100 |
| Din ve İslam   |  | 1 | 1 | 0 | 100 |
| İslam ve İbadet  |  | 1 | 0 | 1 | 0   |
| Din ve Hayat   |  | 1 | 1 | 0 | 100 |
| Dünya ve Ahiret  |  | 1 | 1 | 0 | 100 |
| Kur'an'da Bazı Kavramlar   |  | 1 | 1 | 0 | 100 |
| <b>Felsefe (Seçmeli)</b>   |  | 2 | 0 | 0 | 0   |
| Örnek felsefi metinlerden hareketle 15. yüzyıl-17. yüzyıl filozoflarının felsefi görüşlerini analiz eder.            |  | 2 | 0 | 0 | 0   |
| Din felsefesinin konusunu ve sorularını açıklar.   |  | 1 | 0 | 0 | 0   |
| Felsefi düşüncenin özelliklerini açıklar.  |  | 1 | 0 | 0 | 0   |
| MS 2. yüzyıl-MS 15. yüzyıl felsefesinin karakteristik özelliklerini açıklar.   |  | 1 | 0 | 0 | 0   |

| TYT Matematik                           |  | S | D | Y | B%  |
|---|--|---|---|---|-----|
| <b>Matematik-1</b>                      |  | 1 | 1 | 0 | 100 |
| RASYONEL SAYILAR                        |  | 1 | 1 | 0 | 100 |
| Rasyonel Sayılar                        |  | 1 | 0 | 0 | 0   |
| Üslü İfadeler                           |  | 1 | 0 | 0 | 0   |
| Kökü İfadeler                           |  | 1 | 1 | 0 | 100 |
| Mutlak Değerli Denklemler               |  | 1 | 0 | 0 | 0   |
| Aralık Kavramı ve Basit Eşitsizlikler   |  | 1 | 0 | 0 | 0   |
| Tek ve Çift Sayılar                     |  | 1 | 0 | 0 | 0   |
| Çok Bilinmeyenli Denklemler             |  | 1 | 0 | 0 | 0   |
| Asal Sayılar ve Aralarında Asal Sayılar |  | 1 | 0 | 0 | 0   |
| Küme Kavramı ve Kümelerde İşlemler      |  | 1 | 0 | 0 | 0   |
| Önemler ve Bileşik Önemler              |  | 1 | 0 | 0 | 0   |
| Fonksiyon Grafikleri                    |  | 1 | 0 | 0 | 0   |
| Faktöriyel Kavramı                      |  | 1 | 0 | 0 | 0   |
| Bölünebilme Kuralları                   |  | 1 | 0 | 0 | 0   |
| Dört İşlem Yeteneği                     |  | 1 | 0 | 0 | 0   |
| VERİ                                    |  | 1 | 0 | 0 | 0   |
| Sayı Problemleri                        |  | 3 | 1 | 0 | 33  |
| Kesir Problemleri                       |  | 2 | 0 | 0 | 0   |
| Yüzde, Kar-Zarar Problemleri            |  | 2 | 0 | 0 | 0   |
| Hareket Problemleri                     |  | 1 | 0 | 0 | 0   |
| Rutin Olmayan Problemler                |  | 2 | 0 | 0 | 0   |
| Grafik Problemleri                      |  | 1 | 0 | 0 | 0   |
| Yaş Problemleri                         |  | 1 | 0 | 0 | 0   |
| Sayma Yöntemleri                        |  | 1 | 0 | 0 | 0   |
| Basit Olayların Olasılıkları            |  | 1 | 0 | 0 | 0   |
| <b>Geometri</b>                         |  | 1 | 1 | 0 | 100 |
| Geometrik Kavramlar ve Doğru Açılar     |  | 1 | 0 | 0 | 0   |
| Üçgende Açılar                          |  | 1 | 0 | 0 | 0   |
| Dik Üçgen ve Pisagor Teoremi            |  | 1 | 0 | 0 | 0   |
| Çokgenler                               |  | 1 | 0 | 0 | 0   |
| Yamuk                                   |  | 1 | 0 | 0 | 0   |
| Kare                                    |  | 1 | 0 | 0 | 0   |
| Üçgende Alan                            |  | 1 | 0 | 0 | 0   |
| Üçgenlerin Benzerliği                   |  | 1 | 0 | 0 | 0   |
| Prizmalar                               |  | 2 | 0 | 0 | 0   |

| TYT Fen   |  | S | D | Y | B% |
|---|--|---|---|---|----|
| <b>Fizik</b>  |  | 1 | 0 | 1 | 0  |
| Fiziksel Niceliklerin Sınıflandırılması             |  | 1 | 0 | 1 | 0  |
| Adezyon, Kohezyon, Yüzey Gerilimi ve Kılcallık      |  | 1 | 0 | 0 | 0  |
| Elektrik Devreleri                                  |  | 1 | 0 | 0 | 0  |
| İvme  |  | 1 | 0 | 0 | 0  |
| Işık Şiddeti, Işık Akısı ve Aydınlanma              |  | 1 | 0 | 0 | 0  |
| Dalgalarla İlgili Temel Kavramlar                   |  | 1 | 0 | 0 | 0  |
| Katı, Sıvı, Gaz Basıncı                             |  | 1 | 0 | 0 | 0  |
| <b>Kimya</b>  |  | 1 | 0 | 0 | 0  |
| Kimya Disiplinleri ve Kimyacıların Çalışma Alanları |  | 1 | 0 | 0 | 0  |
| Atomun Yapısı                                       |  | 1 | 0 | 0 | 0  |
| Güçlü Etkileşimler / İyonik Bağ                     |  | 1 | 0 | 0 | 0  |
| Güçlü Etkileşimler / Kovalent Bağ                   |  | 1 | 0 | 0 | 0  |
| Hâl Değişimi  |  | 1 | 0 | 0 | 0  |

# SINAV SONUÇ BELGESİ

ANTALYA / KEMER/ANTALYA / ÜNAL AYSAL ANADOLU LİSESİ

|                |        |       |
|----------------|--------|-------|
| Öğrenci        | Numara | Sınıf |
| ELA DO ANTEKİN | 952    | 12B   |

| Puan Türü | Puan | Genel Ort. | Dereceler |       |      |    |       |
|-----------|------|------------|-----------|-------|------|----|-------|
|           |      |            | Snf       | Kurum | İlçe | İl | Genel |

Netler çok düşük olduğu için herhangi bir puan hesaplanmamıştır.

Katılımlar: 24 188 308 10680 353535

| Ders                  | Soru       | Doğru     | Yanlış    | Net         | Başarı % | Sınıf Ort.    | Kurum Ort.    | Genel Ort.    |
|-----------------------|------------|-----------|-----------|-------------|----------|---------------|---------------|---------------|
| Türkçe                | 40         | 8         | 32        | 0,00        | 0        | ▼21,04        | ▼21,05        | ▼20,73        |
| Tarih-1               | 5          | 1         | 0         | 1,00        | 20       | ▼1,82         | ▼1,59         | ▼1,73         |
| Coğrafya-1            | 5          | 0         | 1         | -0,25       | -5       | ▼2,03         | ▼1,32         | ▼1,44         |
| Felsefe               | 5          | 0         | 0         | 0,00        | 0        | ▼1,45         | ▼1,49         | ▼1,85         |
| Din Kül. ve Ahl. Bil. | 5          | 2         | 0         | 2,00        | 40       | ▼3,84         | ▼3,74         | ▼3,56         |
| Felsefe (Seçmeli)     | 5          | 0         | 0         | 0,00        | 0        | ◆0,00         | ▼0,03         | ▼0,01         |
| TYT Sosyal            | 20         | 3         | 1         | 2,75        | 14       | ▼9,15         | ▼8,17         | ▼8,60         |
| Matematik-1           | 30         | 0         | 1         | -0,25       | -1       | ▼2,05         | ▼3,95         | ▼6,97         |
| Geometri              | 10         | 0         | 0         | 0,00        | 0        | ▲-0,01        | ▼0,39         | ▼0,93         |
| TYT Matematik         | 40         | 0         | 1         | -0,25       | -1       | ▼2,04         | ▼4,34         | ▼7,90         |
| <b>Toplam:</b>        | <b>120</b> | <b>11</b> | <b>34</b> | <b>2,50</b> | <b>2</b> | <b>▼32,99</b> | <b>▼36,19</b> | <b>▼40,73</b> |

Soru No 1234567890123456789012345678901234567890

TYT Türkçe eacEacecAcDAebaeCabdedcbaCdEdCbabcededcba

Cevap Anahtarı A ABEECDDBADDABACCCDEACBEDCBECDDBAEABCAAB

TYT Sosyal E c BD

Cevap Anahtarı A ADBCEDADCBACCADACBDAEBEE

TYT Matematik a

Cevap Anahtarı A BDBBEDBDCDDBCDAAABCCDABBACBACBEBBECAEAB

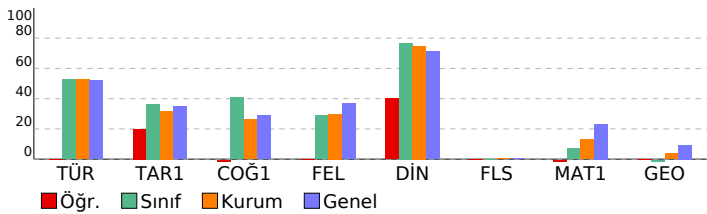

# BİLGİ SARMAL TG TYT 1

## DERSLERE GÖRE BAŞARI ANALİZİ

| TYT Türkçe   | S  | D | Y | B%  |
|--|----|---|---|-----|
| <b>Türkçe</b>                                      |    |   |   |     |
| Metne Sözcük Yerleştirme                           | 1  | 0 | 1 | 0   |
| Sözcükte Anlam                                     | 3  | 1 | 2 | 33  |
| Cümleli Yorumlama ve Açıklama                      | 2  | 0 | 2 | 0   |
| Parçadaki Cümlelerin İçerik ve Özellikleri         | 1  | 0 | 1 | 0   |
| Ekler ve Ek Çeşitleri                              | 1  | 0 | 1 | 0   |
| Ad Soylu Sözcükler - Karma                         | 1  | 1 | 0 | 100 |
| Ses Bilgisi - Karma                                | 1  | 0 | 1 | 0   |
| Noktalama İşaretleri - Karma                       | 2  | 2 | 0 | 100 |
| Bitişik ve Ayrı Yazılan Kelimeler                  | 1  | 0 | 1 | 0   |
| Yazım Kuralları - Karma                            | 1  | 0 | 1 | 0   |
| Cümlelerin Öğeleri - Karma                         | 1  | 0 | 1 | 0   |
| Paragrafa Ana Düşünce (Ana Fikir)                  | 11 | 3 | 8 | 27  |
| Paragrafa Özgü Soru Kökü                           | 8  | 3 | 5 | 38  |
| Paragrafa Anlatım Akışını Bozan Cümle              | 1  | 0 | 1 | 0   |
| Paragrafa Cümle Yerleştirme                        | 2  | 1 | 1 | 50  |
| ANLATIM TEKNİKLERİ VE DÜŞÜNCEYİ GELİŞTİRME YOLLARI | 1  | 0 | 1 | 0   |
| Paragrafa Boş Bırakılan Yerleri Tamamlama          | 4  | 0 | 4 | 0   |
| Paragrafa Yardımcı Düşünceler                      | 2  | 0 | 2 | 0   |
| Cümlelerden Paragraf Oluşturma                     | 1  | 0 | 1 | 0   |
| Paragrafın Karşılıklı Olduğu Soruyu Belirleme      | 1  | 0 | 1 | 0   |
| Bir Paragrafa Bağlı Çoklu Sorular                  | 6  | 0 | 6 | 0   |
| Paragrafın Konusu                                  | 1  | 0 | 1 | 0   |

## TYT Sosyal

| Tarih-1  | S | D | Y | B%  |
|--|---|---|---|-----|
| <b>Tarih-1</b>   |   |   |   |     |
| İlk ve Orta Çağlarda İç Asya'daki Türk siyasi teşekküllerinin güç ve yönetim yapısını açıklar.                       | 1 | 0 | 0 | 0   |
| Türklerin Anadolu'ya yerleşmeye başlaması ile Türkiye Selçuklu Devleti'nin yıkılışı arasındaki süreçte meydana gelen | 1 | 0 | 0 | 0   |
| Tanzimat Fermanı, Islahat Fermanı ve Kanun-ı Esasi'nin içeriklerini küresel ve yerel siyasi şartlar bağlamında değer | 1 | 0 | 0 | 0   |
| Siyasi alanda meydana gelen gelişmeleri kavrar.  | 1 | 0 | 0 | 0   |
| Düzenli ordunun kurulmasından Mudanya Ateşkes Antlaşması'na kadar meydana gelen gelişmeleri Türkiye'nin bağ          | 1 | 0 | 0 | 100 |

## Coğrafya-1

| Coğrafya-1                  | S | D | Y | B% |
|-----------------------------|---|---|---|----|
| <b>Coğrafya-1</b>           |   |   |   |    |
| Türkiye'de İklim            | 1 | 0 | 0 | 0  |
| Dış Kuvvetler               | 1 | 0 | 0 | 0  |
| Dünyada Nüfusun Dağılışı    | 1 | 0 | 1 | 0  |
| Bölge ve Bölge Türleri      | 1 | 0 | 0 | 0  |
| Afetlerin Genel Özellikleri | 1 | 0 | 0 | 0  |

## Felsefe

| Felsefe  | S | D | Y | B% |
|--|---|---|---|----|
| <b>Felsefe</b>   |   |   |   |    |
| Düşünme ve akıl yürütmeye ilişkin kavramları açıklar.  | 1 | 0 | 0 | 0  |
| Bilim felsefesinin konusunu ve problemlerini açıklar.  | 1 | 0 | 0 | 0  |
| Örnek felsefi metinlerinden hareketle 18. yüzyıl -19. yüzyıl filozoflarının felsefi görüşlerini analiz eder. | 1 | 0 | 0 | 0  |
| Felsefenin anlamını açıklar.   | 1 | 0 | 0 | 0  |
| Sanat felsefesinin konusunu ve problemlerini açıklar.  | 1 | 0 | 0 | 0  |

## Din Kül. ve Ahl. Bil.

| Din Kül. ve Ahl. Bil.        | S | D | Y | B%  |
|------------------------------|---|---|---|-----|
| <b>Din Kül. ve Ahl. Bil.</b> |   |   |   |     |
| Din ve İslam                 | 1 | 0 | 0 | 0   |
| İslam ve İbadet              | 1 | 0 | 0 | 0   |
| Din ve Hayat                 | 1 | 0 | 0 | 0   |
| Dünya ve Ahiret              | 1 | 1 | 0 | 100 |
| Kur'an'da Bazı Kavramlar     | 1 | 1 | 0 | 100 |

## Felsefe (Seçmeli)

| Felsefe (Seçmeli)   | S | D | Y | B% |
|---|---|---|---|----|
| <b>Felsefe (Seçmeli)</b>  |   |   |   |    |
| Örnek felsefi metinlerden hareketle 15. yüzyıl-17. yüzyıl filozoflarının felsefi görüşlerini analiz eder. | 2 | 0 | 0 | 0  |
| Din felsefesinin konusunu ve sorularını açıklar.  | 1 | 0 | 0 | 0  |
| Felsefi düşüncenin özelliklerini açıklar.   | 1 | 0 | 0 | 0  |
| MS 2. yüzyıl-MS 15. yüzyıl felsefesinin karakteristik özelliklerini açıklar.                              | 1 | 0 | 0 | 0  |

## TYT Matematik

| Matematik-1                             | S | D | Y | B% |
|---|---|---|---|----|
| <b>Matematik-1</b>                      |   |   |   |    |
| RASYONEL SAYILAR                        | 1 | 0 | 0 | 0  |
| Rasyonel Sayılar                        | 1 | 0 | 0 | 0  |
| Üslü İfadeler                           | 1 | 0 | 0 | 0  |
| Kökü İfadeler                           | 1 | 0 | 0 | 0  |
| Mutlak Değerli Denklemler               | 1 | 0 | 0 | 0  |
| Aralık Kavramı ve Basit Eşitsizlikler   | 1 | 0 | 0 | 0  |
| Tek ve Çift Sayılar                     | 1 | 0 | 1 | 0  |
| Çok Bilinmeyenli Denklemler             | 1 | 0 | 0 | 0  |
| Asal Sayılar ve Aralarında Asal Sayılar | 1 | 0 | 0 | 0  |
| Küme Kavramı ve Kümelerde İşlemler      | 1 | 0 | 0 | 0  |
| Önemler ve Bileşik Önemler              | 1 | 0 | 0 | 0  |
| Fonksiyon Grafikleri                    | 1 | 0 | 0 | 0  |
| Faktöriyel Kavramı                      | 1 | 0 | 0 | 0  |
| Bölünebilme Kuralları                   | 1 | 0 | 0 | 0  |
| Dört İşlem Yeteneği                     | 1 | 0 | 0 | 0  |
| VERİ                                    | 1 | 0 | 0 | 0  |
| Sayı Problemleri                        | 3 | 0 | 0 | 0  |
| Kesir Problemleri                       | 2 | 0 | 0 | 0  |
| Yüzde, Kar-Zarar Problemleri            | 2 | 0 | 0 | 0  |
| Hareket Problemleri                     | 1 | 0 | 0 | 0  |
| Rutin Olmayan Problemler                | 2 | 0 | 0 | 0  |
| Grafik Problemleri                      | 1 | 0 | 0 | 0  |
| Yaş Problemleri                         | 1 | 0 | 0 | 0  |
| Sayma Yöntemleri                        | 1 | 0 | 0 | 0  |
| Basit Olayların Olasılıkları            | 1 | 0 | 0 | 0  |
| <b>Geometri</b>                         |   |   |   |    |
| Geometrik Kavramlar ve Doğru Açılar     | 1 | 0 | 0 | 0  |
| Üçgende Açılar                          | 1 | 0 | 0 | 0  |
| Dik Üçgen ve Pisagor Teoremi            | 1 | 0 | 0 | 0  |
| Çokgenler                               | 1 | 0 | 0 | 0  |
| Yamuk                                   | 1 | 0 | 0 | 0  |
| Kare                                    | 1 | 0 | 0 | 0  |
| Üçgende Alan                            | 1 | 0 | 0 | 0  |
| Üçgenlerin Benzerliği                   | 1 | 0 | 0 | 0  |
| Prizmalar                               | 2 | 0 | 0 | 0  |

| SINAV SONUÇ BELGESİ                                 | BİLGİ SARMAL TG TYT 1               |
|---|-------------------------------------|
| ANTALYA / KEMER/ANTALYA / ÜNAL AYSAL ANADOLU LİSESİ | <b>DERSLERE GÖRE BAŞARI ANALİZİ</b> |

|                |        |       |
|----------------|--------|-------|
| Öğrenci        | Numara | Sınıf |
| ELİF NUR AKYÜZ | 417    | 12B   |

| Puan Türü         | Puan      | Genel Ort. | Dereceler |       |       |        |        |
|-------------------|-----------|------------|-----------|-------|-------|--------|--------|
|                   |           |            | Snf       | Kurum | İlçe  | İl     | Genel  |
| TYT               | ▼ 159,203 | 259,480    | 23        | 182   | 301   | 10415  | 335606 |
| Puanı Hesaplanan: |           |            | 184       | 303   | 10581 | 346292 |        |
| Katılımlar:       |           |            | 24        | 188   | 308   | 10680  | 353535 |

| Ders                  | Soru | Doğru | Yanlış | Net  | Başarı % | Sınıf Ort. | Kurum Ort. | Genel Ort. |
|-----------------------|------|-------|--------|------|----------|------------|------------|------------|
| Türkçe                | 40   | 9     | 31     | 1,25 | 3        | ▼21,04     | ▼21,05     | ▼20,73     |
| Tarih-1               | 5    | 1     | 0      | 1,00 | 20       | ▼ 1,82     | ▼ 1,59     | ▼ 1,73     |
| Coğrafya-1            | 5    | 0     | 0      | 0,00 | 0        | ▼ 2,03     | ▼ 1,32     | ▼ 1,44     |
| Felsefe               | 5    | 0     | 0      | 0,00 | 0        | ▼ 1,45     | ▼ 1,49     | ▼ 1,85     |
| Din Kül. ve Ahl. Bil. | 5    | 2     | 0      | 2,00 | 40       | ▼ 3,84     | ▼ 3,74     | ▼ 3,56     |
| Felsefe (Seçmeli)     | 5    | 0     | 0      | 0,00 | 0        | ◆ 0,00     | ▼ 0,03     | ▼ 0,01     |
| TYT Sosyal            | 20   | 3     | 0      | 3,00 | 15       | ▼ 9,15     | ▼ 8,17     | ▼ 8,60     |

|                |            |           |           |             |          |               |               |               |
|----------------|------------|-----------|-----------|-------------|----------|---------------|---------------|---------------|
| Matematik-1    | 30         | 2         | 2         | 1,50        | 5        | ▼ 2,05        | ▼ 3,95        | ▼ 6,97        |
| Geometri       | 10         | 0         | 0         | 0,00        | 0        | ▲ -0,01       | ▼ 0,39        | ▼ 0,93        |
| TYT Matematik  | 40         | 2         | 2         | 1,50        | 4        | ▼ 2,04        | ▼ 4,34        | ▼ 7,90        |
| <b>Toplam:</b> | <b>120</b> | <b>14</b> | <b>33</b> | <b>5,75</b> | <b>5</b> | <b>▼32,99</b> | <b>▼36,19</b> | <b>▼40,73</b> |

|         |  |
|---------|--|
| Soru No | 1234567890123456789012345678901234567890 |
|---------|--|

|                |   |
|----------------|---|
| TYT Türkçe     | abCDEdcbabcdeCbcdbcBcBaBcedcBAcdeCbAdcb     |
| Cevap Anahtarı | B EECDCCBBADABACCCCEACBEDCBCECCDBAEABCAABAD |

|                |                               |
|----------------|-------------------------------|
| TYT Sosyal     | E BD                          |
| Cevap Anahtarı | B BCEADDCCADACCAABCBDADBEDEEA |

|                |   |
|----------------|---|
| TYT Matematik  | BaDd                                      |
| Cevap Anahtarı | B BBEDBDDDBCDAAABCCDABBACBACCCDBBECAEABEB |

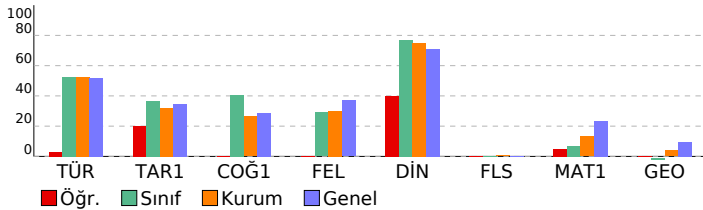

| TYT Türkçe   | S  | D | Y | B%  |
|--|----|---|---|-----|
| <b>Türkçe</b>                                      |    |   |   |     |
| Metne Sözcük Yerleştirme                           | 1  | 0 | 1 | 0   |
| Sözcükte Anlam                                     | 3  | 0 | 3 | 0   |
| Cümleli Yorumlama ve Açıklama                      | 2  | 2 | 0 | 100 |
| Parçadaki Cümlelerin İçerik ve Özellikleri         | 1  | 0 | 1 | 0   |
| Ekler ve Ek Çeşitleri                              | 1  | 0 | 1 | 0   |
| Ad Soylu Sözcükler - Karma                         | 1  | 0 | 1 | 0   |
| Ses Bilgisi - Karma                                | 1  | 0 | 1 | 0   |
| Noktalama İşaretleri - Karma                       | 2  | 0 | 2 | 0   |
| Bitişik ve Ayrı Yazılan Kelimeler                  | 1  | 0 | 1 | 0   |
| Yazım Kuralları - Karma                            | 1  | 0 | 1 | 0   |
| Cümlelerin Öğeleri - Karma                         | 1  | 0 | 1 | 0   |
| Paragrafta Ana Düşünce (Ana Fikir)                 | 11 | 3 | 8 | 27  |
| Paragrafa Özgü Soru Kökü                           | 8  | 2 | 6 | 25  |
| Paragrafta Anlatım Akışını Bozan Cümle             | 1  | 0 | 1 | 0   |
| Paragrafa Cümle Yerleştirme                        | 2  | 0 | 2 | 0   |
| ANLATIM TEKNİKLERİ VE DÜŞÜNCEYİ GELİŞTİRME YOLLARI | 1  | 0 | 1 | 0   |
| Paragrafta Boş Bırakılan Yerleri Tamamlama         | 4  | 1 | 3 | 25  |
| Paragrafa Yardımcı Düşünceler                      | 2  | 1 | 1 | 50  |
| Cümlelerden Paragraf Oluşturma                     | 1  | 1 | 0 | 100 |
| Paragrafın Karşılık Olduğu Soruyu Belirleme        | 1  | 1 | 0 | 100 |
| Bir Paragrafa Bağlı Çoklu Sorular                  | 6  | 2 | 4 | 33  |
| Paragrafın Konusu                                  | 1  | 0 | 1 | 0   |

| TYT Sosyal   | S | D | Y | B%  |
|--|---|---|---|-----|
| <b>Tarih-1</b>   |   |   |   |     |
| İlk ve Orta Çağlarda İç Asya'daki Türk siyasi teşekküllerinin güç ve yönetim yapısını açıklar.                       | 1 | 0 | 0 | 0   |
| Türklerin Anadolu'ya yerleşmeye başlaması ile Türkiye Selçuklu Devleti'nin yıkılışı arasındaki süreçte meydana gelen | 1 | 0 | 0 | 0   |
| Tanzimat Fermanı, Islahat Fermanı ve Kanun-ı Esasi'nin içeriklerini küresel ve yerel siyasi şartlar bağlamında değer | 1 | 0 | 0 | 0   |
| Siyasi alanda meydana gelen gelişmeleri kavrar.  | 1 | 0 | 0 | 0   |
| Düzenli ordunun kurulmasından Mudanya Ateşkes Antlaşması'na kadar meydana gelen gelişmeleri Türkiye'nin bağ          | 1 | 0 | 0 | 100 |

| Coğrafya-1                  | S | D | Y | B% |
|-----------------------------|---|---|---|----|
| <b>Coğrafya-1</b>           |   |   |   |    |
| Türkiye'de İklim            | 1 | 0 | 0 | 0  |
| Dış Kuvvetler               | 1 | 0 | 0 | 0  |
| Dünyada Nüfusun Dağılışı    | 1 | 0 | 0 | 0  |
| Bölge ve Bölge Türleri      | 1 | 0 | 0 | 0  |
| Afetlerin Genel Özellikleri | 1 | 0 | 0 | 0  |

| Felsefe  | S | D | Y | B% |
|--|---|---|---|----|
| <b>Felsefe</b>   |   |   |   |    |
| Düşünme ve akıl yürütmeye ilişkin kavramları açıklar.  | 1 | 0 | 0 | 0  |
| Bilim felsefesinin konusunu ve problemlerini açıklar.  | 1 | 0 | 0 | 0  |
| Örnek felsefi metinlerinden hareketle 18. yüzyıl -19. yüzyıl filozoflarının felsefi görüşlerini analiz eder. | 1 | 0 | 0 | 0  |
| Felsefenin anlamını açıklar.   | 1 | 0 | 0 | 0  |
| Sanat felsefesinin konusunu ve problemlerini açıklar.  | 1 | 0 | 0 | 0  |

| Din Kül. ve Ahl. Bil.        | S | D | Y | B%  |
|------------------------------|---|---|---|-----|
| <b>Din Kül. ve Ahl. Bil.</b> |   |   |   |     |
| Din ve İslam                 | 1 | 0 | 0 | 0   |
| İslam ve İbadet              | 1 | 0 | 0 | 0   |
| Din ve Hayat                 | 1 | 0 | 0 | 0   |
| Dünya ve Ahiret              | 1 | 1 | 0 | 100 |
| Kur'an'da Bazı Kavramlar     | 1 | 1 | 0 | 100 |

| Felsefe (Seçmeli)   | S | D | Y | B% |
|---|---|---|---|----|
| <b>Felsefe (Seçmeli)</b>  |   |   |   |    |
| Örnek felsefi metinlerden hareketle 15. yüzyıl-17. yüzyıl filozoflarının felsefi görüşlerini analiz eder. | 2 | 0 | 0 | 0  |
| Din felsefesinin konusunu ve sorularını açıklar.  | 1 | 0 | 0 | 0  |
| Felsefi düşüncenin özelliklerini açıklar.   | 1 | 0 | 0 | 0  |
| MS 2. yüzyıl-MS 15. yüzyıl felsefesinin karakteristik özelliklerini açıklar.                              | 1 | 0 | 0 | 0  |

| TYT Matematik | S | D | Y | B% |
|---------------|---|---|---|----|
|---------------|---|---|---|----|

|   |   |   |   |     |
|---|---|---|---|-----|
| <b>Matematik-1</b>                      |   |   |   |     |
| RASYONEL SAYILAR                        | 1 | 0 | 0 | 0   |
| Rasyonel Sayılar                        | 1 | 0 | 0 | 0   |
| Üslü İfadeler                           | 1 | 1 | 0 | 100 |
| Kökü İfadeler                           | 1 | 0 | 1 | 0   |
| Mutlak Değerli Denklemler               | 1 | 0 | 1 | 0   |
| Aralık Kavramı ve Basit Eşitsizlikler   | 1 | 1 | 0 | 100 |
| Tek ve Çift Sayılar                     | 1 | 0 | 0 | 0   |
| Çok Bilinmeyenli Denklemler             | 1 | 0 | 0 | 0   |
| Asal Sayılar ve Aralarında Asal Sayılar | 1 | 0 | 0 | 0   |
| Küme Kavramı ve Kümelerde İşlemler      | 1 | 0 | 0 | 0   |
| Önemler ve Bileşik Önemler              | 1 | 0 | 0 | 0   |
| Fonksiyon Grafikleri                    | 1 | 0 | 0 | 0   |
| Faktöriyel Kavramı                      | 1 | 0 | 0 | 0   |
| Bölünebilme Kuralları                   | 1 | 0 | 0 | 0   |
| Dört İşlem Yeteneği                     | 1 | 0 | 0 | 0   |
| VERİ                                    | 1 | 0 | 0 | 0   |
| Sayı Problemleri                        | 3 | 0 | 0 | 0   |
| Kesir Problemleri                       | 2 | 0 | 0 | 0   |
| Yüzde, Kar-Zarar Problemleri            | 2 | 0 | 0 | 0   |
| Hareket Problemleri                     | 1 | 0 | 0 | 0   |
| Rutin Olmayan Problemler                | 2 | 0 | 0 | 0   |
| Grafik Problemleri                      | 1 | 0 | 0 | 0   |
| Yaş Problemleri                         | 1 | 0 | 0 | 0   |
| Sayma Yöntemleri                        | 1 | 0 | 0 | 0   |
| Basit Olayların Olasılıkları            | 1 | 0 | 0 | 0   |

| Geometri                            | S | D | Y | B% |
|-------------------------------------|---|---|---|----|
| <b>Geometri</b>                     |   |   |   |    |
| Geometrik Kavramlar ve Doğru Açılar | 1 | 0 | 0 | 0  |
| Üçgende Açılar                      | 1 | 0 | 0 | 0  |
| Dik Üçgen ve Pisagor Teoremi        | 1 | 0 | 0 | 0  |
| Çokgenler                           | 1 | 0 | 0 | 0  |
| Yamuk                               | 1 | 0 | 0 | 0  |
| Kare                                | 1 | 0 | 0 | 0  |
| Üçgende Alan                        | 1 | 0 | 0 | 0  |
| Üçgenlerin Benzerliği               | 1 | 0 | 0 | 0  |
| Prizmalar                           | 2 | 0 | 0 | 0  |

| SINAV SONUÇ BELGESİ                                 |           |            |           |        |       |        |        |
|---|-----------|------------|-----------|--------|-------|--------|--------|
| ANTALYA / KEMER/ANTALYA / ÜNAL AYSAL ANADOLU LİSESİ |           |            |           |        |       |        |        |
| Öğrenci   |           |            |           | Numara |       | Sınıf  |        |
| EMİNE ERCAN   |           |            |           | 810    |       | 12B    |        |
| Puan Türü   | Puan      | Genel Ort. | Dereceler |        |       |        |        |
|   |           |            | Snf       | Kurum  | İlçe  | İl     | Genel  |
| TYT   | ▼ 248,410 | 259,480    | 11        | 90     | 209   | 6543   | 192115 |
| Puanı Hesaplanan:                                   |           |            | 184       | 303    | 10581 | 346292 |        |
| Katılımlar:   |           |            | 24        | 188    | 308   | 10680  | 353535 |

| Ders                  | Soru       | Doğru     | Yanlış    | Net          | Başarı %  | Sınıf Ort.    | Kurum Ort.    | Genel Ort.    |
|-----------------------|------------|-----------|-----------|--------------|-----------|---------------|---------------|---------------|
| Türkçe                | 40         | 26        | 6         | 24,50        | 61        | ▲21,04        | ▲21,05        | ▲20,73        |
| Tarih-1               | 5          | 2         | 1         | 1,75         | 35        | ▼1,82         | ▲1,59         | ▲1,73         |
| Coğrafya-1            | 5          | 1         | 0         | 1,00         | 20        | ▼2,03         | ▼1,32         | ▼1,44         |
| Felsefe               | 5          | 1         | 1         | 0,75         | 15        | ▼1,45         | ▼1,49         | ▼1,85         |
| Din Kül. ve Ahl. Bil. | 5          | 5         | 0         | 5,00         | 100       | ▲3,84         | ▲3,74         | ▲3,56         |
| Felsefe (Seçmeli)     | 5          | 0         | 0         | 0,00         | 0         | ◆0,00         | ▼0,03         | ▼0,01         |
| TYT Sosyal            | 20         | 9         | 2         | 8,50         | 43        | ▼9,15         | ▲8,17         | ▼8,60         |
| Matematik-1           | 30         | 1         | 3         | 0,25         | 1         | ▼2,05         | ▼3,95         | ▼6,97         |
| Geometri              | 10         | 0         | 0         | 0,00         | 0         | ▲-0,01        | ▼0,39         | ▼0,93         |
| TYT Matematik         | 40         | 1         | 3         | 0,25         | 1         | ▼2,04         | ▼4,34         | ▼7,90         |
| Fizik                 | 7          | 3         | 0         | 3,00         | 43        | ▲0,31         | ▲0,72         | ▲1,25         |
| Kimya                 | 7          | 0         | 0         | 0,00         | 0         | ▼0,20         | ▼0,75         | ▼1,15         |
| Biyoloji              | 6          | 0         | 0         | 0,00         | 0         | ▼0,25         | ▼1,17         | ▼1,10         |
| TYT Fen               | 20         | 3         | 0         | 3,00         | 15        | ▲0,76         | ▲2,63         | ▼3,50         |
| <b>Toplam:</b>        | <b>120</b> | <b>39</b> | <b>11</b> | <b>36,25</b> | <b>30</b> | <b>▲32,99</b> | <b>▲36,19</b> | <b>▼40,73</b> |

|                |  |  |  |  |  |  |  |  |
|----------------|--|--|--|--|--|--|--|--|
| Soru No        | 1234567890123456789012345678901234567890 |  |  |  |  |  |  |  |
| TYT Türkçe     | EEC CBB DbdA CCCDEACaEDCB CDdAd CAaE     |  |  |  |  |  |  |  |
| Cevap Anahtarı | B  | EECDCCBBADABACCCEACBEDCBECDBAEABCAABAD |  |  |  |  |  |  |
| TYT Sosyal     | EAa A A eCBDAD                           |  |  |  |  |  |  |  |
| Cevap Anahtarı | B  | BCEADDACADACCAABCBDADBEDEE             |  |  |  |  |  |  |
| TYT Matematik  | e Da d                                   |  |  |  |  |  |  |  |
| Cevap Anahtarı | B  | BBEDBDBDCDAAABCCDABBACBACCDBBECAEABEB  |  |  |  |  |  |  |
| TYT Fen        | E E C                                    |  |  |  |  |  |  |  |
| Cevap Anahtarı | B  | DECDECCDECCABEBCEAED                   |  |  |  |  |  |  |

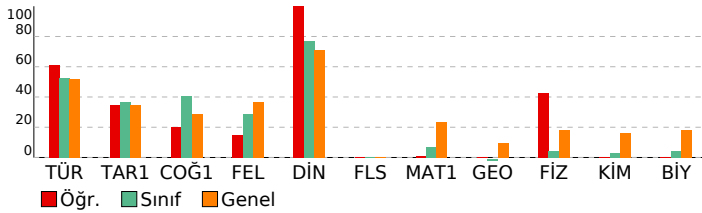

## BİLGİ SARMAL TG TYT 1

| DERSLERE GÖRE BAŞARI ANALİZİ                       |    |   |   |     |
|--|----|---|---|-----|
| TYT Türkçe   |    |   |   |     |
| Türkçe   | S  | D | Y | B%  |
| Metne Sözcük Yerleştirme                           | 1  | 0 | 0 | 0   |
| Sözcükte Anlam                                     | 3  | 3 | 0 | 100 |
| Cümleli Yorumlama ve Açıklama                      | 2  | 1 | 0 | 50  |
| Parçadaki Cümlelerin İçerik ve Özellikleri         | 1  | 1 | 0 | 100 |
| Ekler ve Ek Çeşitleri                              | 1  | 1 | 0 | 100 |
| Ad Soylu Sözcükler - Karma                         | 1  | 0 | 0 | 0   |
| Ses Bilgisi - Karma                                | 1  | 0 | 0 | 0   |
| Noktalama İşaretleri - Karma                       | 2  | 1 | 1 | 50  |
| Bitişik ve Ayrı Yazılan Kelimeler                  | 1  | 0 | 1 | 0   |
| Yazım Kuralları - Karma                            | 1  | 1 | 0 | 100 |
| Cümlelerin Ögeleri - Karma                         | 1  | 0 | 0 | 0   |
| Paragrafta Ana Düşünce (Ana Fikir)                 | 11 | 8 | 2 | 73  |
| Paragrafa Özgü Soru Kökü                           | 8  | 5 | 1 | 63  |
| Paragrafta Anlatım Akışını Bozan Cümle             | 1  | 1 | 0 | 100 |
| Paragrafa Cümle Yerleştirme                        | 2  | 2 | 0 | 100 |
| ANLATIM TEKNİKLERİ VE DÜŞÜNCEYİ GELİŞTİRME YOLLARI | 1  | 1 | 0 | 100 |
| Paragrafta Boş Bırakılan Yerleri Tamamlama         | 4  | 3 | 1 | 75  |
| Paragrafa Yardımcı Düşünceler                      | 2  | 2 | 0 | 100 |
| Cümlelerden Paragraf Oluşturma                     | 1  | 0 | 1 | 0   |
| Paragrafın Karşılık Olduğu Soruyu Belirleme        | 1  | 1 | 0 | 100 |
| Bir Paragrafa Bağlı Çoklu Sorular                  | 6  | 3 | 1 | 50  |
| Paragrafın Konusu                                  | 1  | 0 | 0 | 0   |

| TYT Sosyal   |   |   |    |     |
|--|---|---|----|-----|
| Tarih-1  | S | D | Y  | B%  |
| İlk ve Orta Çağlarda İç Asya'daki Türk siyasi teşekküllerinin güç ve yönetim yapısını açıklar.                       | 1 | 1 | 0  | 100 |
| Türklerin Anadolu'ya yerleşmeye başlaması ile Türkiye Selçuklu Devleti'nin yıkılışı arasındaki süreçte meydana gelen | 1 | 0 | 1  | 0   |
| Tanzimat Fermanı, Islahat Fermanı ve Kanun-ı Esasi'nin içeriklerini küresel ve yerel siyasi şartlar bağlamında değer | 1 | 0 | 0  | 0   |
| Siyasi alanda meydana gelen gelişmeleri kavrar.  | 1 | 0 | 0  | 0   |
| Düzenli ordunun kurulmasından Mudanya Ateşkes Antlaşması'na kadar meydana gelen gelişmeleri Türkiye'nin bağ          | 1 | 0 | 0  | 100 |
| Coğrafya-1   |   |   |    |     |
| S  | D | Y | B% |     |
| Türkiye'de İklim   | 1 | 0 | 0  | 0   |
| Dış Kuvvetler  | 1 | 0 | 0  | 0   |
| Dünyada Nüfusun Dağılışı   | 1 | 0 | 0  | 0   |
| Bölge ve Bölge Türleri   | 1 | 0 | 0  | 0   |
| Afetlerin Genel Özellikleri  | 1 | 1 | 0  | 100 |
| Felsefe  |   |   |    |     |
| S  | D | Y | B% |     |
| Düşünme ve akıl yürütmeye ilişkin kavramları açıklar.  | 1 | 0 | 1  | 0   |
| Bilim felsefesinin konusunu ve problemlerini açıklar.  | 1 | 0 | 0  | 0   |
| Örnek felsefi metinlerinden hareketle 18. yüzyıl -19. yüzyıl filozoflarının felsefi görüşlerini analiz eder.         | 1 | 0 | 0  | 0   |
| Felsefenin anlamını açıklar.   | 1 | 0 | 0  | 0   |
| Sanat felsefesinin konusunu ve problemlerini açıklar.  | 1 | 1 | 0  | 100 |
| Din Kül. ve Ahl. Bil.  |   |   |    |     |
| S  | D | Y | B% |     |
| Din ve İslam   | 1 | 1 | 0  | 100 |
| İslam ve İbadet  | 1 | 1 | 0  | 100 |
| Din ve Hayat   | 1 | 1 | 0  | 100 |
| Dünya ve Ahiret  | 1 | 1 | 0  | 100 |
| Kur'an'da Bazı Kavramlar   | 1 | 1 | 0  | 100 |
| Felsefe (Seçmeli)  |   |   |    |     |
| S  | D | Y | B% |     |
| Örnek felsefi metinlerden hareketle 15. yüzyıl-17. yüzyıl filozoflarının felsefi görüşlerini analiz eder.            | 2 | 0 | 0  | 0   |
| Din felsefesinin konusunu ve sorularını açıklar.   | 1 | 0 | 0  | 0   |
| Felsefi düşüncenin özelliklerini açıklar.  | 1 | 0 | 0  | 0   |
| MS 2. yüzyıl-MS 15. yüzyıl felsefesinin karakteristik özelliklerini açıklar.   | 1 | 0 | 0  | 0   |

| TYT Matematik                           |   |   |    |     |
|---|---|---|----|-----|
| Matematik-1                             | S | D | Y  | B%  |
| RASYONEL SAYILAR                        | 1 | 0 | 1  | 0   |
| Rasyonel Sayılar                        | 1 | 0 | 0  | 0   |
| Üslü İfadeler                           | 1 | 0 | 1  | 0   |
| Kökü İfadeler                           | 1 | 0 | 0  | 0   |
| Mutlak Değerli Denklemler               | 1 | 0 | 0  | 0   |
| Aralık Kavramı ve Basit Eşitsizlikler   | 1 | 1 | 0  | 100 |
| Tek ve Çift Sayılar                     | 1 | 0 | 1  | 0   |
| Çok Bilinmeyenli Denklemler             | 1 | 0 | 0  | 0   |
| Asal Sayılar ve Aralarında Asal Sayılar | 1 | 0 | 0  | 0   |
| Küme Kavramı ve Kümelerde İşlemler      | 1 | 0 | 0  | 0   |
| Önemler ve Bileşik Önemler              | 1 | 0 | 0  | 0   |
| Fonksiyon Grafikleri                    | 1 | 0 | 0  | 0   |
| Faktöriyel Kavramı                      | 1 | 0 | 0  | 0   |
| Bölünebilme Kuralları                   | 1 | 0 | 0  | 0   |
| Dört İşlem Yeteneği                     | 1 | 0 | 0  | 0   |
| VERİ                                    | 1 | 0 | 0  | 0   |
| Sayı Problemleri                        | 3 | 0 | 0  | 0   |
| Kesir Problemleri                       | 2 | 0 | 0  | 0   |
| Yüzde, Kar-Zarar Problemleri            | 2 | 0 | 0  | 0   |
| Hareket Problemleri                     | 1 | 0 | 0  | 0   |
| Rutin Olmayan Problemler                | 2 | 0 | 0  | 0   |
| Grafik Problemleri                      | 1 | 0 | 0  | 0   |
| Yaş Problemleri                         | 1 | 0 | 0  | 0   |
| Sayma Yöntemleri                        | 1 | 0 | 0  | 0   |
| Basit Olayların Olasılıkları            | 1 | 0 | 0  | 0   |
| Geometri                                |   |   |    |     |
| S                                       | D | Y | B% |     |
| Geometrik Kavramlar ve Doğru Açılar     | 1 | 0 | 0  | 0   |
| Üçgende Açılar                          | 1 | 0 | 0  | 0   |
| Dik Üçgen ve Pisagor Teoremi            | 1 | 0 | 0  | 0   |
| Çokgenler                               | 1 | 0 | 0  | 0   |
| Yamuk                                   | 1 | 0 | 0  | 0   |
| Kare                                    | 1 | 0 | 0  | 0   |
| Üçgende Alan                            | 1 | 0 | 0  | 0   |
| Üçgenlerin Benzerliği                   | 1 | 0 | 0  | 0   |
| Prizmalar                               | 2 | 0 | 0  | 0   |

| TYT Fen   |   |   |    |     |
|---|---|---|----|-----|
| Fizik   | S | D | Y  | B%  |
| Fiziksel Niceliklerin Sınıflandırılması             | 1 | 1 | 0  | 100 |
| Adezyon, Kohezyon, Yüzey Gerilimi ve Kılcallık      | 1 | 0 | 0  | 0   |
| Elektrik Devreleri                                  | 1 | 0 | 0  | 0   |
| İvme  | 1 | 1 | 0  | 100 |
| Işık Şiddeti, Işık Akısı ve Aydınlanma              | 1 | 0 | 0  | 0   |
| Dalgalarla İlgili Temel Kavramlar                   | 1 | 0 | 0  | 0   |
| Katı, Sıvı, Gaz Basıncı                             | 1 | 1 | 0  | 100 |
| Kimya   |   |   |    |     |
| S   | D | Y | B% |     |
| Kimya Disiplinleri ve Kimyacıların Çalışma Alanları | 1 | 0 | 0  | 0   |
| Atomun Yapısı                                       | 1 | 0 | 0  | 0   |
| Güçlü Etkileşimler / İyonik Bağ                     | 1 | 0 | 0  | 0   |
| Güçlü Etkileşimler / Kovalent Bağ                   | 1 | 0 | 0  | 0   |
| Hâl Değişimi  | 1 | 0 | 0  | 0   |

# SINAV SONUÇ BELGESİ

ANTALYA / KEMER/ANTALYA / ÜNAL AYSAL ANADOLU LİSESİ

|               |        |       |
|---------------|--------|-------|
| Öğrenci       | Numara | Sınıf |
| EMİR BEYDOĞAN | 2029   | 12B   |

| Puan Türü         | Puan      | Genel Ort. | Dereceler |       |       |        |        |
|-------------------|-----------|------------|-----------|-------|-------|--------|--------|
|                   |           |            | Snf       | Kurum | İlçe  | İl     | Genel  |
| TYT               | ▼ 186,183 | 259,480    | 22        | 175   | 294   | 9970   | 314693 |
| Puanı Hesaplanan: |           |            | 184       | 303   | 10581 | 346292 |        |
| Katılımlar:       |           |            | 24        | 188   | 308   | 10680  | 353535 |

| Ders                  | Soru       | Doğru     | Yanlış    | Net          | Başarı %  | Sınıf Ort.     | Kurum Ort.     | Genel Ort.     |
|-----------------------|------------|-----------|-----------|--------------|-----------|----------------|----------------|----------------|
| Türkçe                | 40         | 11        | 9         | 8,75         | 22        | ▼ 21,04        | ▼ 21,05        | ▼ 20,73        |
| Tarih-1               | 5          | 4         | 1         | 3,75         | 75        | ▲ 1,82         | ▲ 1,59         | ▲ 1,73         |
| Coğrafya-1            | 5          | 3         | 2         | 2,50         | 50        | ▲ 2,03         | ▲ 1,32         | ▲ 1,44         |
| Felsefe               | 5          | 0         | 2         | -0,50        | -10       | ▼ 1,45         | ▼ 1,49         | ▼ 1,85         |
| Din Kül. ve Ahl. Bil. | 5          | 0         | 0         | 0,00         | 0         | ▼ 3,84         | ▼ 3,74         | ▼ 3,56         |
| Felsefe (Seçmeli)     | 5          | 0         | 0         | 0,00         | 0         | ◆ 0,00         | ▼ 0,03         | ▼ 0,01         |
| TYT Sosyal            | 20         | 7         | 5         | 5,75         | 29        | ▼ 9,15         | ▼ 8,17         | ▼ 8,60         |
| Fizik                 | 7          | 1         | 1         | 0,75         | 11        | ▲ 0,31         | ▲ 0,72         | ▼ 1,25         |
| Kimya                 | 7          | 0         | 1         | -0,25        | -4        | ▼ 0,20         | ▼ 0,75         | ▼ 1,15         |
| Biyoloji              | 6          | 0         | 0         | 0,00         | 0         | ▼ 0,25         | ▼ 1,17         | ▼ 1,10         |
| TYT Fen               | 20         | 1         | 2         | 0,50         | 3         | ▼ 0,76         | ▼ 2,63         | ▼ 3,50         |
| <b>Toplam:</b>        | <b>120</b> | <b>19</b> | <b>16</b> | <b>15,00</b> | <b>13</b> | <b>▼ 32,99</b> | <b>▼ 36,19</b> | <b>▼ 40,73</b> |

Soru No: 1234567890123456789012345678901234567890

|                |   |
|----------------|---|
| TYT Türkçe     | bBbECeC Dd d CCCaEAbBca                   |
| Cevap Anahtarı | A ABEECDDBCADDABACCCEACBEDCBECCDBAEABCAAB |

|                |                            |
|----------------|----------------------------|
| TYT Sosyal     | AddCEdCdDadb               |
| Cevap Anahtarı | A ADBCEDADCBACCADACBDAEBEE |

|                |                        |
|----------------|------------------------|
| TYT Fen        | C d a                  |
| Cevap Anahtarı | A CCDECDEBEDECCAEBCEAE |

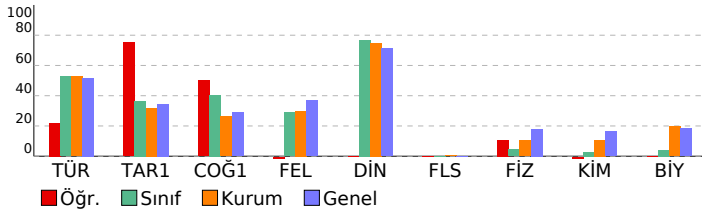

# BİLGİ SARMAL TG TYT 1

## DERSLERE GÖRE BAŞARI ANALİZİ

| TYT Türkçe   |  | S  | D | Y | B%  |
|--|--|----|---|---|-----|
| <b>Türkçe</b>                                      |  |    |   |   |     |
| Metne Sözcük Yerleştirme                           |  | 1  | 0 | 1 | 0   |
| Sözcükte Anlam                                     |  | 3  | 2 | 1 | 67  |
| Cümleli Yorumlama ve Açıklama                      |  | 2  | 1 | 1 | 50  |
| Parçadaki Cümlelerin İçerik ve Özellikleri         |  | 1  | 1 | 0 | 100 |
| Ekler ve Ek Çeşitleri                              |  | 1  | 0 | 0 | 0   |
| Ad Soylu Sözcükler - Karma                         |  | 1  | 0 | 0 | 0   |
| Ses Bilgisi - Karma                                |  | 1  | 0 | 0 | 0   |
| Noktalama İşaretleri - Karma                       |  | 2  | 1 | 1 | 50  |
| Bitişik ve Ayrı Yazılan Kelimeler                  |  | 1  | 0 | 0 | 0   |
| Yazım Kuralları - Karma                            |  | 1  | 0 | 1 | 0   |
| Cümlelerin Öğeleri - Karma                         |  | 1  | 0 | 0 | 0   |
| Paragrafta Ana Düşünce (Ana Fikir)                 |  | 11 | 2 | 2 | 18  |
| Paragrafa Özgü Soru Kökü                           |  | 8  | 2 | 0 | 25  |
| Paragrafta Anlatım Akışını Bozan Cümle             |  | 1  | 0 | 1 | 100 |
| Paragrafa Cümle Yerleştirme                        |  | 2  | 0 | 1 | 0   |
| ANLATIM TEKNİKLERİ VE DÜŞÜNCEYİ GELİŞTİRME YOLLARI |  | 1  | 1 | 0 | 100 |
| Paragrafta Boş Bırakılan Yerleri Tamamlama         |  | 4  | 2 | 1 | 50  |
| Paragrafa Yardımcı Düşünceler                      |  | 2  | 0 | 0 | 0   |
| Cümlelerden Paragraf Oluşturma                     |  | 1  | 0 | 0 | 0   |
| Paragrafın Karşılık Olduğu Soruyu Belirleme        |  | 1  | 0 | 0 | 0   |
| Bir Paragrafa Bağlı Çoklu Sorular                  |  | 6  | 0 | 0 | 0   |
| Paragrafın Konusu                                  |  | 1  | 0 | 0 | 0   |

## TYT Sosyal

| Tarih-1  |  | S | D | Y | B%  |
|--|--|---|---|---|-----|
| <b>Tarih-1</b>   |  |   |   |   |     |
| İlk ve Orta Çağlarda İÇ Asya'daki Türk siyasi teşekküllerinin güç ve yönetim yapısını açıklar.                       |  | 1 | 1 | 0 | 100 |
| Türklerin Anadolu'ya yerleşmeye başlaması ile Türkiye Selçuklu Devleti'nin yıkılışı arasındaki süreçte meydana gelen |  | 1 | 1 | 0 | 100 |
| Tanzimat Fermanı, Islahat Fermanı ve Kanun-ı Esasi'nin içeriklerini küresel ve yerel siyasi şartlar bağlamında değer |  | 1 | 1 | 0 | 0   |
| Siyasi alanda meydana gelen gelişmeleri kavrar.  |  | 1 | 1 | 0 | 100 |
| Düzenli ordunun kurulmasından Mudanya Ateşkes Antlaşması'na kadar meydana gelen gelişmeleri Türkiye'nin bağ          |  | 1 | 1 | 0 | 100 |

## Coğrafya-1

| Coğrafya-1                  |  | S | D | Y | B%  |
|-----------------------------|--|---|---|---|-----|
| <b>Coğrafya-1</b>           |  |   |   |   |     |
| Türkiye'de İklim            |  | 1 | 1 | 0 | 100 |
| Dış Kuvvetler               |  | 1 | 0 | 1 | 0   |
| Dünyada Nüfusun Dağılışı    |  | 1 | 1 | 0 | 100 |
| Bölge ve Bölge Türleri      |  | 1 | 0 | 1 | 0   |
| Afetlerin Genel Özellikleri |  | 1 | 1 | 0 | 100 |

## Felsefe

| Felsefe  |  | S | D | Y | B% |
|--|--|---|---|---|----|
| <b>Felsefe</b>   |  |   |   |   |    |
| Düşünme ve akıl yürütmeye ilişkin kavramları açıklar.  |  | 1 | 0 | 1 | 0  |
| Bilim felsefesinin konusunu ve problemlerini açıklar.  |  | 1 | 0 | 1 | 0  |
| Örnek felsefi metinlerinden hareketle 18. yüzyıl -19. yüzyıl filozoflarının felsefi görüşlerini analiz eder. |  | 1 | 0 | 0 | 0  |
| Felsefenin anlamını açıklar.   |  | 1 | 0 | 0 | 0  |
| Sanat felsefesinin konusunu ve problemlerini açıklar.  |  | 1 | 0 | 0 | 0  |

## Din Kül. ve Ahl. Bil.

| Din Kül. ve Ahl. Bil.        |  | S | D | Y | B% |
|------------------------------|--|---|---|---|----|
| <b>Din Kül. ve Ahl. Bil.</b> |  |   |   |   |    |
| Din ve İslam                 |  | 1 | 0 | 0 | 0  |
| İslam ve İbadet              |  | 1 | 0 | 0 | 0  |
| Din ve Hayat                 |  | 1 | 0 | 0 | 0  |
| Dünya ve Ahiret              |  | 1 | 0 | 0 | 0  |
| Kur'an'da Bazı Kavramlar     |  | 1 | 0 | 0 | 0  |

## Felsefe (Seçmeli)

| Felsefe (Seçmeli)   |  | S | D | Y | B% |
|---|--|---|---|---|----|
| <b>Felsefe (Seçmeli)</b>  |  |   |   |   |    |
| Örnek felsefi metinlerden hareketle 15. yüzyıl-17. yüzyıl filozoflarının felsefi görüşlerini analiz eder. |  | 2 | 0 | 0 | 0  |
| Din felsefesinin konusunu ve sorularını açıklar.  |  | 1 | 0 | 0 | 0  |
| Felsefi düşüncenin özelliklerini açıklar.   |  | 1 | 0 | 0 | 0  |
| MS 2. yüzyıl-MS 15. yüzyıl felsefesinin karakteristik özelliklerini açıklar.                              |  | 1 | 0 | 0 | 0  |

## TYT Fen

| Fizik   |  | S | D | Y | B%  |
|---|--|---|---|---|-----|
| <b>Fizik</b>                                  |  |   |   |   |     |
| Fiziksel Niceliklerin Sınıflandırılması       |  | 1 | 0 | 0 | 0   |
| Adezyon, Kohezyon, Yüzey Gerilimi ve Kılcalık |  | 1 | 1 | 0 | 100 |
| Elektrik Devreleri                            |  | 1 | 0 | 0 | 0   |
| İvme  |  | 1 | 0 | 1 | 0   |
| Işık Şiddeti, Işık Akısı ve Aydınlanma        |  | 1 | 0 | 0 | 0   |
| Dalgalarla İlgili Temel Kavramlar             |  | 1 | 0 | 0 | 0   |
| Katı, Sıvı, Gaz Basıncı                       |  | 1 | 0 | 0 | 0   |

## Kimya

| Kimya   |  | S | D | Y | B% |
|---|--|---|---|---|----|
| <b>Kimya</b>  |  |   |   |   |    |
| Kimya Disiplinleri ve Kimyacıların Çalışma Alanları       |  | 1 | 0 | 0 | 0  |
| Atomun Yapısı   |  | 1 | 0 | 0 | 0  |
| Güçlü Etkileşimler / İyonik Bağ                           |  | 1 | 0 | 0 | 0  |
| Güçlü Etkileşimler / Kovalent Bağ                         |  | 1 | 0 | 0 | 0  |
| Hâl Değişimi  |  | 1 | 0 | 0 | 0  |
| Kimyasal Hesaplamalar / Miktar İçeren Problemler          |  | 1 | 0 | 0 | 0  |
| Kimyasal Hesaplamalar / Sınırlayıcı Bileşen Hesaplamaları |  | 1 | 0 | 0 | 0  |
| Ayırma ve Safaştırma Teknikleri                           |  | 1 | 0 | 1 | 0  |
| Asit ve Bazların Metallerle Tepkimeleri                   |  | 1 | 0 | 0 | 0  |

## Biyoloji

| Biyoloji                |  | S | D | Y | B% |
|-------------------------|--|---|---|---|----|
| <b>Biyoloji</b>         |  |   |   |   |    |
| Lipitler                |  | 1 | 0 | 0 | 0  |
| Plastit                 |  | 1 | 0 | 0 | 0  |
| Hayvanlar               |  | 1 | 0 | 0 | 0  |
| Mitoz                   |  | 1 | 0 | 0 | 0  |
| Cinsiyete Bağlı Kalıtım |  | 1 | 0 | 0 | 0  |
| Güncel Çevre Sorunları  |  | 1 | 0 | 0 | 0  |

| SINAV SONUÇ BELGESİ                                 |           |            |           |        |       |        | BİLGİ SARMAL TG TYT 1        |       |  |  |  |  |  |  |  |
|---|-----------|------------|-----------|--------|-------|--------|------------------------------|-------|--|--|--|--|--|--|--|
| ANTALYA / KEMER/ANTALYA / ÜNAL AYSAL ANADOLU LİSESİ |           |            |           |        |       |        | DERSLERE GÖRE BAŞARI ANALİZİ |       |  |  |  |  |  |  |  |
| Öğrenci   |           |            |           | Numara |       | Sınıf  |                              |       |  |  |  |  |  |  |  |
| EREN URAL   |           |            |           | 90     |       | 12B    |                              |       |  |  |  |  |  |  |  |
| Puan Türü   | Puan      | Genel Ort. | Dereceler |        |       |        |                              | Genel |  |  |  |  |  |  |  |
|   |           |            | Snf       | Kurum  | İlçe  | İl     | Genel                        |       |  |  |  |  |  |  |  |
| TYT   | ▼ 247,008 | 259,480    | 12        | 92     | 211   | 6629   | 195341                       |       |  |  |  |  |  |  |  |
| Puanı Hesaplanan:                                   |           |            | 184       | 303    | 10581 | 346292 |                              |       |  |  |  |  |  |  |  |
| Katılımlar:   |           |            | 24        | 188    | 308   | 10680  | 353535                       |       |  |  |  |  |  |  |  |

| Ders                  | Soru       | Doğru     | Yanlış    | Net          | Başarı %  | Sınıf Ort.    | Kurum Ort.    | Genel Ort.    |
|-----------------------|------------|-----------|-----------|--------------|-----------|---------------|---------------|---------------|
| Türkçe                | 40         | 25        | 9         | 22,75        | 57        | ▲21,04        | ▲21,05        | ▲20,73        |
| Tarih-1               | 5          | 2         | 2         | 1,50         | 30        | ▼1,82         | ▼1,59         | ▼1,73         |
| Coğrafya-1            | 5          | 3         | 1         | 2,75         | 55        | ▲2,03         | ▲1,32         | ▲1,44         |
| Felsefe               | 5          | 4         | 1         | 3,75         | 75        | ▲1,45         | ▲1,49         | ▲1,85         |
| Din Kül. ve Ahl. Bil. | 5          | 5         | 0         | 5,00         | 100       | ▲3,84         | ▲3,74         | ▲3,56         |
| Felsefe (Seçmeli)     | 5          | 0         | 0         | 0,00         | 0         | ◆0,00         | ▼0,03         | ▼0,01         |
| TYT Sosyal            | 20         | 14        | 4         | 13,00        | 65        | ▲9,15         | ▲8,17         | ▲8,60         |
| <b>Toplam:</b>        | <b>120</b> | <b>39</b> | <b>13</b> | <b>35,75</b> | <b>30</b> | <b>▲32,99</b> | <b>▼36,19</b> | <b>▼40,73</b> |

|                |  |
|----------------|--|
| Soru No        | 1234567890123456789012345678901234567890 |
| TYT Türkçe     | ECeC BAD ACCCCbACBEDeBECbDaAEceCbAe      |
| Cevap Anahtarı | B EECDCBBADABACCCDEACBEDCECCDBAEABCAABAD |
| TYT Sosyal     | c EAaDbAD CdAABCBDAD                     |
| Cevap Anahtarı | B BCEADDCADACCAABCBDADBEEEA              |

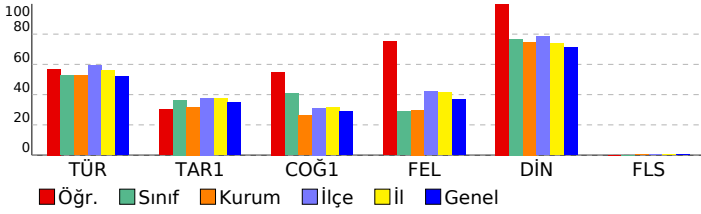

| TYT Türkçe   | S        | D        | Y        | B%        |
|--|----------|----------|----------|-----------|
| Türkçe   | 1        | 1        | 0        | 100       |
| Metne Sözcük Yerleştirme   | 1        | 1        | 0        | 100       |
| Sözcükte Anlam   | 3        | 2        | 0        | 67        |
| Cümleli Yorumlama ve Açıklama  | 2        | 1        | 1        | 50        |
| Parçadaki Cümlelerin İçerik ve Özellikleri   | 1        | 1        | 0        | 100       |
| Ekler ve Ek Çeşitleri  | 1        | 0        | 0        | 0         |
| Ad Soylu Sözcükler - Karma   | 1        | 0        | 0        | 0         |
| Ses Bilgisi - Karma  | 1        | 0        | 0        | 0         |
| Noktalama İşaretleri - Karma   | 2        | 1        | 0        | 50        |
| Bitişik ve Ayrı Yazılan Kelimeler  | 1        | 0        | 0        | 0         |
| Yazım Kuralları - Karma  | 1        | 1        | 0        | 100       |
| Cümlelerin Öğeleri - Karma   | 1        | 1        | 0        | 100       |
| Paragrafta Ana Düşünce (Ana Fikir)   | 11       | 9        | 2        | 82        |
| Paragrafa Özgü Soru Kökü   | 8        | 6        | 2        | 75        |
| Paragrafta Anlatım Akışını Bozan Cümle   | 1        | 1        | 0        | 100       |
| Paragrafa Cümle Yerleştirme  | 2        | 1        | 1        | 50        |
| ANLATIM TEKNİKLERİ VE DÜŞÜNCEYİ GELİŞTİRME YOLLARI   | 1        | 0        | 1        | 0         |
| Paragrafta Boş Bırakılan Yerleri Tamamlama   | 4        | 3        | 1        | 75        |
| Paragrafa Yardımcı Düşünceler  | 2        | 2        | 0        | 100       |
| Cümlelerden Paragraf Oluşturma   | 1        | 0        | 1        | 0         |
| Paragrafın Karşılık Olduğu Soruyu Belirleme  | 1        | 1        | 0        | 100       |
| Bir Paragrafa Bağlı Çoklu Sorular  | 6        | 2        | 4        | 33        |
| Paragrafın Konusu  | 1        | 0        | 1        | 0         |
| <b>TYT Sosyal</b>  | <b>S</b> | <b>D</b> | <b>Y</b> | <b>B%</b> |
| Tarih-1  | 1        | 1        | 0        | 100       |
| İlk ve Orta Çağlarda İÇ Asya'daki Türk siyasi teşekküllerinin güç ve yönetim yapısını açıklar.                       | 1        | 1        | 0        | 100       |
| Türklerin Anadolu'ya yerleşmeye başlaması ile Türkiye Selçuklu Devleti'nin yıkılışı arasındaki süreçte meydana gelen | 1        | 0        | 1        | 0         |
| Tanzimat Fermanı, Islahat Fermanı ve Kanun-ı Esasi'nin içeriklerini küresel ve yerel siyasi şartlar bağlamında değer | 1        | 0        | 1        | 0         |
| Siyasi alanda meydana gelen gelişmeleri kavrar.  | 1        | 0        | 0        | 0         |
| Düzenli ordunun kurulmasından Mudanya Ateşkes Antlaşması'na kadar meydana gelen gelişmeleri Türkiye'nin bağ          | 1        | 1        | 0        | 100       |
| <b>Coğrafya-1</b>  | <b>S</b> | <b>D</b> | <b>Y</b> | <b>B%</b> |
| Türkiye'de İklim   | 1        | 1        | 0        | 100       |
| Dış Kuvvetler  | 1        | 0        | 0        | 0         |
| Dünyada Nüfusun Dağılışı   | 1        | 1        | 0        | 100       |
| Bölge ve Bölge Türleri   | 1        | 0        | 1        | 0         |
| Afetlerin Genel Özellikleri  | 1        | 1        | 0        | 100       |
| <b>Felsefe</b>   | <b>S</b> | <b>D</b> | <b>Y</b> | <b>B%</b> |
| Düşünme ve akıl yürütmeye ilişkin kavramları açıklar.  | 1        | 1        | 0        | 100       |
| Bilim felsefesinin konusunu ve problemlerini açıklar.  | 1        | 1        | 0        | 100       |
| Örnek felsefi metinlerinden hareketle 18. yüzyıl -19. yüzyıl filozoflarının felsefi görüşlerini analiz eder.         | 1        | 1        | 0        | 100       |
| Felsefenin anlamını açıklar.   | 1        | 0        | 1        | 0         |
| Sanat felsefesinin konusunu ve problemlerini açıklar.  | 1        | 1        | 0        | 100       |
| <b>Din Kül. ve Ahl. Bil.</b>   | <b>S</b> | <b>D</b> | <b>Y</b> | <b>B%</b> |
| Din ve İslam   | 1        | 1        | 0        | 100       |
| İslam ve İbadet  | 1        | 1        | 0        | 100       |
| Din ve Hayat   | 1        | 1        | 0        | 100       |
| Dünya ve Ahiret  | 1        | 1        | 0        | 100       |
| Kur'an'da Bazı Kavramlar   | 1        | 1        | 0        | 100       |
| <b>Felsefe (Seçmeli)</b>   | <b>S</b> | <b>D</b> | <b>Y</b> | <b>B%</b> |
| Örnek felsefi metinlerden hareketle 15. yüzyıl-17. yüzyıl filozoflarının felsefi görüşlerini analiz eder.            | 2        | 0        | 0        | 0         |
| Din felsefesinin konusunu ve sorularını açıklar.   | 1        | 0        | 0        | 0         |
| Felsefi düşüncenin özelliklerini açıklar.  | 1        | 0        | 0        | 0         |
| MS 2. yüzyıl-MS 15. yüzyıl felsefesinin karakteristik özelliklerini açıklar.   | 1        | 0        | 0        | 0         |



| SINAV SONUÇ BELGESİ                                 |           |            |           |       |       |        |        |
|---|-----------|------------|-----------|-------|-------|--------|--------|
| ANTALYA / KEMER/ANTALYA / ÜNAL AYSAL ANADOLU LİSESİ |           |            |           |       |       |        |        |
| Öğrenci   |           |            | Numara    | Sınıf |       |        |        |
| EYLÜL ELİF AÇOĞLU                                   |           |            | 990       | 12B   |       |        |        |
| Puan Türü   | Puan      | Genel Ort. | Dereceler |       |       |        |        |
|   |           |            | Snf       | Kurum | İlçe  | İl     | Genel  |
| TYT   | ▼ 236,348 | 259,480    | 16        | 117   | 236   | 7383   | 220605 |
| Puanı Hesaplanan:                                   |           |            | 184       | 303   | 10581 | 346292 |        |
| Katılımlar:   |           |            | 24        | 188   | 308   | 10680  | 353535 |

| Ders                  | Soru       | Doğru     | Yanlış    | Net          | Başarı %  | Sınıf Ort.     | Kurum Ort.     | Genel Ort.     |
|-----------------------|------------|-----------|-----------|--------------|-----------|----------------|----------------|----------------|
| Türkçe                | 40         | 21        | 11        | 18,25        | 46        | ▼ 21,04        | ▼ 21,05        | ▼ 20,73        |
| Tarih-1               | 5          | 2         | 3         | 1,25         | 25        | ▼ 1,82         | ▼ 1,59         | ▼ 1,73         |
| Coğrafya-1            | 5          | 3         | 1         | 2,75         | 55        | ▲ 2,03         | ▲ 1,32         | ▲ 1,44         |
| Felsefe               | 5          | 2         | 1         | 1,75         | 35        | ▲ 1,45         | ▲ 1,49         | ▼ 1,85         |
| Din Kül. ve Ahl. Bil. | 5          | 4         | 1         | 3,75         | 75        | ▼ 3,84         | ▲ 3,74         | ▲ 3,56         |
| Felsefe (Seçmeli)     | 5          | 0         | 0         | 0,00         | 0         | ◆ 0,00         | ▼ 0,03         | ▼ 0,01         |
| TYT Sosyal            | 20         | 11        | 6         | 9,50         | 48        | ▲ 9,15         | ▲ 8,17         | ▲ 8,60         |
| Matematik-1           | 30         | 3         | 2         | 2,50         | 8         | ▲ 2,05         | ▼ 3,95         | ▼ 6,97         |
| Geometri              | 10         | 0         | 1         | -0,25        | -3        | ▼ -0,01        | ▼ 0,39         | ▼ 0,93         |
| TYT Matematik         | 40         | 3         | 3         | 2,25         | 6         | ▲ 2,04         | ▼ 4,34         | ▼ 7,90         |
| Fizik                 | 7          | 0         | 0         | 0,00         | 0         | ▼ 0,31         | ▼ 0,72         | ▼ 1,25         |
| Kimya                 | 7          | 1         | 0         | 1,00         | 14        | ▲ 0,20         | ▲ 0,75         | ▼ 1,15         |
| Biyoloji              | 6          | 1         | 0         | 1,00         | 17        | ▲ 0,25         | ▼ 1,17         | ▼ 1,10         |
| TYT Fen               | 20         | 2         | 0         | 2,00         | 10        | ▲ 0,76         | ▼ 2,63         | ▼ 3,50         |
| <b>Toplam:</b>        | <b>120</b> | <b>37</b> | <b>20</b> | <b>32,00</b> | <b>27</b> | <b>▼ 32,99</b> | <b>▼ 36,19</b> | <b>▼ 40,73</b> |

|                |  |
|----------------|--|
| Soru No        | 1234567890123456789012345678901234567890   |
| TYT Türkçe     | ABaEC CB bBcCCCCeEAbBEDdB dbD Ab CAee      |
| Cevap Anahtarı | A ABEECDCCBADDABACCCEACBEDCBECCDBAEABCAAB  |
| TYT Sosyal     | ADceaD DdAeA ADbCBD                        |
| Cevap Anahtarı | A ADBCEDADACBACCADACBDAEBEE                |
| TYT Matematik  | EDB e d e                                  |
| Cevap Anahtarı | A BDBBEDBDCDDBCDAAABCCDABBCACBACBEBBECAEAB |
| TYT Fen        | D B  |
| Cevap Anahtarı | A CCDECDEBEDECCADEBCEAE                    |

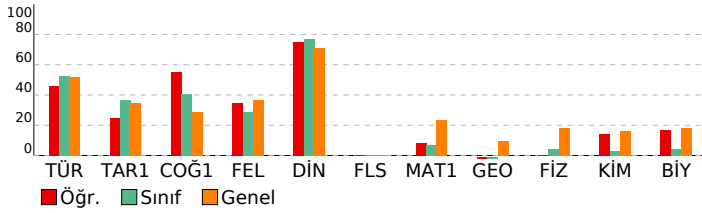

| BİLGİ SARMAL TG TYT 1        |  |  |  |
|------------------------------|--|--|--|
| DERSLERE GÖRE BAŞARI ANALİZİ |  |  |  |

| TYT Türkçe   |    |   |       |
|--|----|---|-------|
| Türkçe   | S  | D | Y B%  |
| Metne Sözcük Yerleştirme                           | 1  | 1 | 0 100 |
| Sözcükte Anlam                                     | 3  | 2 | 1 67  |
| Cümleli Yorumlama ve Açıklama                      | 2  | 1 | 0 50  |
| Parçadaki Cümlelerin İçerik ve Özellikleri         | 1  | 1 | 0 100 |
| Ekler ve Ek Çeşitleri                              | 1  | 1 | 0 100 |
| Ad Soylu Sözcükler - Karma                         | 1  | 0 | 0 0   |
| Ses Bilgisi - Karma                                | 1  | 0 | 0 0   |
| Noktalamla İşaretleri - Karma                      | 2  | 0 | 1 0   |
| Bitişik ve Ayrı Yazılan Kelimeler                  | 1  | 1 | 0 100 |
| Yazım Kuralları - Karma                            | 1  | 0 | 1 0   |
| Cümlelerin Ögeleri - Karma                         | 1  | 1 | 0 100 |
| Paragrafta Ana Düşünce (Ana Fikir)                 | 11 | 6 | 4 55  |
| Paragrafa Özgü Soru Kökü                           | 8  | 4 | 2 50  |
| Paragrafta Anlatım Akışını Bozan Cümle             | 1  | 1 | 0 100 |
| Paragrafa Cümle Yerleştirme                        | 2  | 0 | 2 0   |
| ANLATIM TEKNİKLERİ VE DÜŞÜNCEYİ GELİŞTİRME YOLLARI | 1  | 1 | 0 100 |
| Paragrafta Boş Bırakılan Yerleri Tamamlama         | 4  | 3 | 1 75  |
| Paragrafa Yardımcı Düşünceler                      | 2  | 1 | 1 50  |
| Cümlelerden Paragraf Oluşturma                     | 1  | 0 | 0 0   |
| Paragrafın Karşılık Olduğu Soruyu Belirleme        | 1  | 1 | 0 100 |
| Bir Paragrafa Bağlı Çoklu Sorular                  | 6  | 2 | 3 33  |
| Paragrafın Konusu                                  | 1  | 0 | 0 0   |

| TYT Sosyal   |   |   |       |
|--|---|---|-------|
| Tarih-1  | S | D | Y B%  |
| İlk ve Orta Çağlarda İç Asya'daki Türk siyasi teşekküllerinin güç ve yönetim yapısını açıklar.                       | 1 | 1 | 0 100 |
| Türklerin Anadolu'ya yerleşmeye başlaması ile Türkiye Selçuklu Devleti'nin yıkılışı arasındaki süreçte meydana gelen | 1 | 1 | 0 100 |
| Tanzimat Fermanı, Islahat Fermanı ve Kanun-ı Esasi'nin içeriklerini küresel ve yerel siyasi şartlar bağlamında değer | 1 | 1 | 0 100 |
| Siyasi alanda meydana gelen gelişmeleri kavrar.  | 1 | 0 | 1 0   |
| Düzenli ordunun kurulmasından Mudanya Ateşkes Antlaşması'na kadar meydana gelen gelişmeleri Türkiye'nin baş          | 1 | 0 | 1 0   |

| Coğrafya-1                  |   |   |       |
|-----------------------------|---|---|-------|
| S                           | D | Y | B%    |
| Türkiye'de İklim            | 1 | 1 | 0 100 |
| Dış Kuvvetler               | 1 | 0 | 0 0   |
| Dünyada Nüfusun Dağılışı    | 1 | 1 | 0 100 |
| Bölge ve Bölge Türleri      | 1 | 0 | 1 0   |
| Afetlerin Genel Özellikleri | 1 | 1 | 0 100 |

| Felsefe  |   |   |       |
|--|---|---|-------|
| S  | D | Y | B%    |
| Düşünme ve akıl yürütmeye ilişkin kavramları açıklar.  | 1 | 0 | 1 0   |
| Bilim felsefesinin konusunu ve problemlerini açıklar.  | 1 | 1 | 0 100 |
| Örnek felsefi metinlerinden hareketle 18. yüzyıl -19. yüzyıl filozoflarının felsefi görüşlerini analiz eder. | 1 | 0 | 0 0   |
| Felsefenin anlamını açıklar.   | 1 | 0 | 0 0   |
| Sanat felsefesinin konusunu ve problemlerini açıklar.  | 1 | 1 | 0 100 |

| Din Kül. ve Ahl. Bil.    |   |   |       |
|--------------------------|---|---|-------|
| S                        | D | Y | B%    |
| Din ve İslam             | 1 | 1 | 0 100 |
| İslam ve İbadet          | 1 | 0 | 1 0   |
| Din ve Hayat             | 1 | 1 | 0 100 |
| Dünya ve Ahiret          | 1 | 1 | 0 100 |
| Kur'an'da Bazı Kavramlar | 1 | 1 | 0 100 |

| Felsefe (Seçmeli)   |   |   |     |
|---|---|---|-----|
| S   | D | Y | B%  |
| Örnek felsefi metinlerden hareketle 15. yüzyıl-17. yüzyıl filozoflarının felsefi görüşlerini analiz eder. | 2 | 0 | 0 0 |
| Din felsefesinin konusunu ve sorularını açıklar.  | 1 | 0 | 0 0 |
| Felsefi düşüncenin özelliklerini açıklar.   | 1 | 0 | 0 0 |
| MS 2. yüzyıl-MS 15. yüzyıl felsefesinin karakteristik özelliklerini açıklar.                              | 1 | 0 | 0 0 |

| TYT Matematik |  |  |  |
|---------------|--|--|--|
|---------------|--|--|--|

| Matematik-1                             |   |   |       |
|---|---|---|-------|
| S                                       | D | Y | B%    |
| RASYONEL SAYILAR                        | 1 | 0 | 0 0   |
| Rasyonel Sayılar                        | 1 | 0 | 0 0   |
| Üslü İfadeler                           | 1 | 0 | 0 0   |
| Kökü İfadeler                           | 1 | 0 | 0 0   |
| Mutlak Değerli Denklemler               | 1 | 1 | 0 100 |
| Aralık Kavramı ve Basit Eşitsizlikler   | 1 | 1 | 0 100 |
| Tek ve Çift Sayılar                     | 1 | 1 | 0 100 |
| Çok Bilinmeyenli Denklemler             | 1 | 0 | 0 0   |
| Asal Sayılar ve Aralarında Asal Sayılar | 1 | 0 | 0 0   |
| Küme Kavramı ve Kümelerde İşlemler      | 1 | 0 | 0 0   |
| Önemler ve Bileşik Önemler              | 1 | 0 | 0 0   |
| Fonksiyon Grafikleri                    | 1 | 0 | 0 0   |
| Faktöriyel Kavramı                      | 1 | 0 | 0 0   |
| Bölünebilme Kuralları                   | 1 | 0 | 1 0   |
| Dört İşlem Yeteneği                     | 1 | 0 | 0 0   |
| VERİ                                    | 1 | 0 | 0 0   |
| Sayı Problemleri                        | 3 | 0 | 0 0   |
| Kesir Problemleri                       | 2 | 0 | 0 0   |
| Yüzde, Kar-Zarar Problemleri            | 2 | 0 | 0 0   |
| Hareket Problemleri                     | 1 | 0 | 0 0   |
| Rutin Olmayan Problemler                | 2 | 0 | 1 0   |
| Grafik Problemleri                      | 1 | 0 | 0 0   |
| Yaş Problemleri                         | 1 | 0 | 0 0   |
| Sayma Yöntemleri                        | 1 | 0 | 0 0   |
| Basit Olayların Olasılıkları            | 1 | 0 | 0 0   |

| Geometri                            |   |   |     |
|-------------------------------------|---|---|-----|
| S                                   | D | Y | B%  |
| Geometrik Kavramlar ve Doğru Açılar | 1 | 0 | 1 0 |
| Üçgende Açılar                      | 1 | 0 | 0 0 |
| Dik Üçgen ve Pisagor Teoremi        | 1 | 0 | 0 0 |
| Çokgenler                           | 1 | 0 | 0 0 |
| Yamuk                               | 1 | 0 | 0 0 |
| Kare                                | 1 | 0 | 0 0 |
| Üçgende Alan                        | 1 | 0 | 0 0 |
| Üçgenlerin Benzerliği               | 1 | 0 | 0 0 |
| Prizmalar                           | 2 | 0 | 0 0 |

| TYT Fen |  |  |  |
|---------|--|--|--|
|---------|--|--|--|

| Fizik  |   |   |     |
|--|---|---|-----|
| S  | D | Y | B%  |
| Fiziksel Niceliklerin Sınıflandırılması        | 1 | 0 | 0 0 |
| Adezyon, Kohezyon, Yüzey Gerilimi ve Kılcallık | 1 | 0 | 0 0 |
| Elektrik Devreleri                             | 1 | 0 | 0 0 |
| İvme   | 1 | 0 | 0 0 |
| Işık Şiddeti, Işık Akısı ve Aydınlanma         | 1 | 0 | 0 0 |
| Dalgalarla İlgili Temel Kavramlar              | 1 | 0 | 0 0 |
| Katı, Sıvı, Gaz Basıncı                        | 1 | 0 | 0 0 |

| Kimya   |   |   |       |
|---|---|---|-------|
| S   | D | Y | B%    |
| Kimya Disiplinleri ve Kimyacıların Çalışma Alanları | 1 | 0 | 0 0   |
| Atomun Yapısı                                       | 1 | 0 | 0 0   |
| Güçlü Etkileşimler / İyonik Bağ                     | 1 | 1 | 0 100 |
| Güçlü Etkileşimler / Kovalent Bağ                   | 1 | 1 | 0 100 |
| Hâl Değişimi  | 1 | 0 | 0 0   |

| SINAV SONUÇ BELGESİ                                 |           |            |           |       |       |        |        |
|---|-----------|------------|-----------|-------|-------|--------|--------|
| ANTALYA / KEMER/ANTALYA / ÜNAL AYSAL ANADOLU LİSESİ |           |            |           |       |       |        |        |
| Öğrenci   |           |            | Numara    | Sınıf |       |        |        |
| FATOŞ CÖMERT  |           |            | 877       | 12B   |       |        |        |
| Puan Türü   | Puan      | Genel Ort. | Dereceler |       |       |        |        |
|   |           |            | Snf       | Kurum | İlçe  | İl     | Genel  |
| TYT   | ▼ 254,653 | 259,480    | 10        | 83    | 201   | 6083   | 177757 |
| Puanı Hesaplanan:                                   |           |            | 184       | 303   | 10581 | 346292 |        |
| Katılımlar:   |           |            | 24        | 188   | 308   | 10680  | 353535 |

| Ders                  | Soru       | Doğru     | Yanlış    | Net          | Başarı %  | Sınıf Ort.    | Kurum Ort.    | Genel Ort.    |
|-----------------------|------------|-----------|-----------|--------------|-----------|---------------|---------------|---------------|
| Türkçe                | 40         | 30        | 9         | 27,75        | 69        | ▲21,04        | ▲21,05        | ▲20,73        |
| Tarih-1               | 5          | 0         | 0         | 0,00         | 0         | ▼ 1,82        | ▼ 1,59        | ▼ 1,73        |
| Coğrafya-1            | 5          | 3         | 2         | 2,50         | 50        | ▲ 2,03        | ▲ 1,32        | ▲ 1,44        |
| Felsefe               | 5          | 1         | 1         | 0,75         | 15        | ▼ 1,45        | ▼ 1,49        | ▼ 1,85        |
| Din Kül. ve Ahl. Bil. | 5          | 5         | 0         | 5,00         | 100       | ▲ 3,84        | ▲ 3,74        | ▲ 3,56        |
| Felsefe (Seçmeli)     | 5          | 0         | 0         | 0,00         | 0         | ◆ 0,00        | ▼ 0,03        | ▼ 0,01        |
| TYT Sosyal            | 20         | 9         | 3         | 8,25         | 41        | ▼ 9,15        | ▲ 8,17        | ▼ 8,60        |
| Matematik-1           | 30         | 3         | 1         | 2,75         | 9         | ▲ 2,05        | ▼ 3,95        | ▼ 6,97        |
| Geometri              | 10         | 0         | 0         | 0,00         | 0         | ▲ -0,01       | ▼ 0,39        | ▼ 0,93        |
| TYT Matematik         | 40         | 3         | 1         | 2,75         | 7         | ▲ 2,04        | ▼ 4,34        | ▼ 7,90        |
| Fizik                 | 7          | 0         | 1         | -0,25        | -4        | ▼ 0,31        | ▼ 0,72        | ▼ 1,25        |
| Kimya                 | 7          | 0         | 0         | 0,00         | 0         | ▼ 0,20        | ▼ 0,75        | ▼ 1,15        |
| Biyoloji              | 6          | 0         | 0         | 0,00         | 0         | ▼ 0,25        | ▼ 1,17        | ▼ 1,10        |
| TYT Fen               | 20         | 0         | 1         | -0,25        | -1        | ▼ 0,76        | ▼ 2,63        | ▼ 3,50        |
| <b>Toplam:</b>        | <b>120</b> | <b>42</b> | <b>14</b> | <b>38,50</b> | <b>32</b> | <b>▲32,99</b> | <b>▲36,19</b> | <b>▼40,73</b> |

|                |  |   |   |   |  |  |  |  |  |  |
|----------------|--|---|---|---|--|--|--|--|--|--|
| Soru No        | 1234567890123456789012345678901234567890 |   |   |   |  |  |  |  |  |  |
| TYT Türkçe     | EECeCBBADcBAeCCcDEAeBEDCaCCD AdABCAABba  |   |   |   |  |  |  |  |  |  |
| Cevap Anahtarı | B  | EECDcBBADABACCcDEACBEDcBECCDBAEABCAABAD |   |   |  |  |  |  |  |  |
| TYT Sosyal     | DCeDb C d CBDAD                          |   |   |   |  |  |  |  |  |  |
| Cevap Anahtarı | B  | BCEADDcADACCAABCBDADBEEEA               |   |   |  |  |  |  |  |  |
| TYT Matematik  | B  | B                                       | e | B |  |  |  |  |  |  |
| Cevap Anahtarı | B  | BBEDBDBDCDAABCCDABBcACBACCDBBECAEABEB   |   |   |  |  |  |  |  |  |
| TYT Fen        | c  |   |   |   |  |  |  |  |  |  |
| Cevap Anahtarı | B  | DECDECCECCABEBcAEED                     |   |   |  |  |  |  |  |  |

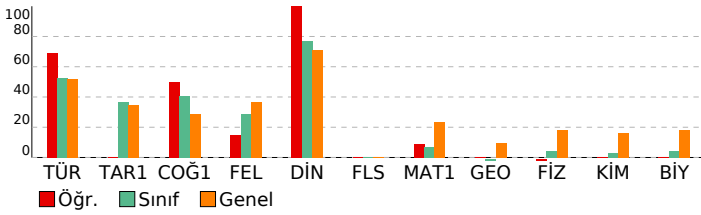

## BİLGİ SARMAL TG TYT 1

| DERSLERE GÖRE BAŞARI ANALİZİ                       |    |   |   |     |
|--|----|---|---|-----|
| TYT Türkçe   |    |   |   |     |
| Türkçe   | S  | D | Y | B%  |
| Metne Sözcük Yerleştirme                           | 1  | 1 | 0 | 100 |
| Sözcükte Anlam                                     | 3  | 3 | 0 | 100 |
| Cümleli Yorumlama ve Açıklama                      | 2  | 1 | 1 | 50  |
| Parçadaki Cümlelerin İçerik ve Özellikleri         | 1  | 1 | 0 | 100 |
| Ekler ve Ek Çeşitleri                              | 1  | 1 | 0 | 100 |
| Ad Soylu Sözcükler - Karma                         | 1  | 0 | 1 | 0   |
| Ses Bilgisi - Karma                                | 1  | 0 | 1 | 0   |
| Noktalama İşaretleri - Karma                       | 2  | 1 | 1 | 50  |
| Bitişik ve Ayrı Yazılan Kelimeler                  | 1  | 1 | 0 | 100 |
| Yazım Kuralları - Karma                            | 1  | 1 | 0 | 100 |
| Cümlelerin Ögeleri - Karma                         | 1  | 0 | 1 | 0   |
| Paragrafta Ana Düşünce (Ana Fikir)                 | 11 | 8 | 3 | 73  |
| Paragrafa Özgü Soru Kökü                           | 8  | 6 | 2 | 75  |
| Paragrafta Anlatım Akışını Bozan Cümle             | 1  | 1 | 0 | 100 |
| Paragrafa Cümle Yerleştirme                        | 2  | 2 | 0 | 100 |
| ANLATIM TEKNİKLERİ VE DÜŞÜNCEYİ GELİŞTİRME YOLLARI | 1  | 1 | 0 | 100 |
| Paragrafta Boş Bırakılan Yerleri Tamamlama         | 4  | 3 | 1 | 75  |
| Paragrafa Yardımcı Düşünceler                      | 2  | 2 | 0 | 100 |
| Cümlelerden Paragraf Oluşturma                     | 1  | 0 | 0 | 0   |
| Paragrafın Karşılık Olduğu Soruyu Belirleme        | 1  | 1 | 0 | 100 |
| Bir Paragrafa Bağlı Çoklu Sorular                  | 6  | 6 | 0 | 100 |
| Paragrafın Konusu                                  | 1  | 1 | 0 | 100 |

| TYT Sosyal   |   |   |    |     |
|--|---|---|----|-----|
| Tarih-1  | S | D | Y  | B%  |
| İlk ve Orta Çağlarda İç Asya'daki Türk siyasi teşekküllerinin güç ve yönetim yapısını açıklar.                       | 1 | 0 | 0  | 0   |
| Türklerin Anadolu'ya yerleşmeye başlaması ile Türkiye Selçuklu Devleti'nin yıkılışı arasındaki süreçte meydana gelen | 1 | 0 | 0  | 0   |
| Tanzimat Fermanı, Islahat Fermanı ve Kanun-ı Esasi'nin içeriklerini küresel ve yerel siyasi şartlar bağlamında değer | 1 | 0 | 0  | 0   |
| Siyasi alanda meydana gelen gelişmeleri kavrar.  | 1 | 0 | 0  | 0   |
| Düzenli ordunun kurulmasından Mudanya Ateşkes Antlaşması'na kadar meydana gelen gelişmeleri Türkiye'nin baş          | 1 | 0 | 0  | 0   |
| Coğrafya-1   |   |   |    |     |
| S  | D | Y | B% |     |
| Türkiye'de İklim   | 1 | 1 | 0  | 100 |
| Dış Kuvvetler  | 1 | 0 | 1  | 0   |
| Dünyada Nüfusun Dağılışı   | 1 | 1 | 0  | 100 |
| Bölge ve Bölge Türleri   | 1 | 1 | 0  | 100 |
| Afetlerin Genel Özellikleri  | 1 | 0 | 1  | 0   |
| Felsefe  |   |   |    |     |
| S  | D | Y | B% |     |
| Düşünme ve akıl yürütmeye ilişkin kavramları açıklar.  | 1 | 0 | 0  | 0   |
| Bilim felsefesinin konusunu ve problemlerini açıklar.  | 1 | 0 | 1  | 0   |
| Örnek felsefi metinlerinden hareketle 18. yüzyıl -19. yüzyıl filozoflarının felsefi görüşlerini analiz eder.         | 1 | 0 | 0  | 0   |
| Felsefenin anlamını açıklar.   | 1 | 1 | 0  | 100 |
| Sanat felsefesinin konusunu ve problemlerini açıklar.  | 1 | 0 | 0  | 0   |
| Din Kül. ve Ahl. Bil.  |   |   |    |     |
| S  | D | Y | B% |     |
| Din ve İslam   | 1 | 1 | 0  | 100 |
| İslam ve İbadet  | 1 | 1 | 0  | 100 |
| Din ve Hayat   | 1 | 1 | 0  | 100 |
| Dünya ve Ahiret  | 1 | 1 | 0  | 100 |
| Kur'an'da Bazı Kavramlar   | 1 | 1 | 0  | 100 |
| Felsefe (Seçmeli)  |   |   |    |     |
| S  | D | Y | B% |     |
| Örnek felsefi metinlerden hareketle 15. yüzyıl-17. yüzyıl filozoflarının felsefi görüşlerini analiz eder.            | 2 | 0 | 0  | 0   |
| Din felsefesinin konusunu ve sorularını açıklar.   | 1 | 0 | 0  | 0   |
| Felsefi düşüncenin özelliklerini açıklar.  | 1 | 0 | 0  | 0   |
| MS 2. yüzyıl-MS 15. yüzyıl felsefesinin karakteristik özelliklerini açıklar.   | 1 | 0 | 0  | 0   |

| TYT Matematik                           |   |   |    |     |
|---|---|---|----|-----|
| Matematik-1                             | S | D | Y  | B%  |
| RASYONEL SAYILAR                        | 1 | 1 | 0  | 100 |
| Rasyonel Sayılar                        | 1 | 0 | 0  | 0   |
| Üslü İfadeler                           | 1 | 0 | 0  | 0   |
| Kökü İfadeler                           | 1 | 1 | 0  | 100 |
| Mutlak Değerli Denklemler               | 1 | 0 | 0  | 0   |
| Aralık Kavramı ve Basit Eşitsizlikler   | 1 | 0 | 0  | 0   |
| Tek ve Çift Sayılar                     | 1 | 0 | 0  | 0   |
| Çok Bilinmeyenli Denklemler             | 1 | 0 | 0  | 0   |
| Asal Sayılar ve Aralarında Asal Sayılar | 1 | 0 | 0  | 0   |
| Küme Kavramı ve Kümelerde İşlemler      | 1 | 0 | 0  | 0   |
| Önemler ve Bileşik Önemler              | 1 | 0 | 0  | 0   |
| Fonksiyon Grafikleri                    | 1 | 0 | 0  | 0   |
| Faktöriyel Kavramı                      | 1 | 0 | 0  | 0   |
| Bölünebilme Kuralları                   | 1 | 0 | 1  | 0   |
| Dört İşlem Yeteneği                     | 1 | 0 | 0  | 0   |
| VERİ                                    | 1 | 0 | 0  | 0   |
| Sayı Problemleri                        | 3 | 1 | 0  | 33  |
| Kesir Problemleri                       | 2 | 0 | 0  | 0   |
| Yüzde, Kar-Zarar Problemleri            | 2 | 0 | 0  | 0   |
| Hareket Problemleri                     | 1 | 0 | 0  | 0   |
| Rutin Olmayan Problemler                | 2 | 0 | 0  | 0   |
| Grafik Problemleri                      | 1 | 0 | 0  | 0   |
| Yaş Problemleri                         | 1 | 0 | 0  | 0   |
| Sayma Yöntemleri                        | 1 | 0 | 0  | 0   |
| Basit Olayların Olasılıkları            | 1 | 0 | 0  | 0   |
| Geometri                                |   |   |    |     |
| S                                       | D | Y | B% |     |
| Geometrik Kavramlar ve Doğru Açılar     | 1 | 0 | 0  | 0   |
| Üçgende Açılar                          | 1 | 0 | 0  | 0   |
| Dik Üçgen ve Pisagor Teoremi            | 1 | 0 | 0  | 0   |
| Çokgenler                               | 1 | 0 | 0  | 0   |
| Yamuk                                   | 1 | 0 | 0  | 0   |
| Kare                                    | 1 | 0 | 0  | 0   |
| Üçgende Alan                            | 1 | 0 | 0  | 0   |
| Üçgenlerin Benzerliği                   | 1 | 0 | 0  | 0   |
| Prizmalar                               | 2 | 0 | 0  | 0   |

| TYT Fen   |   |   |    |    |
|---|---|---|----|----|
| Fizik   | S | D | Y  | B% |
| Fiziksel Niceliklerin Sınıflandırılması             | 1 | 0 | 0  | 0  |
| Adezyon, Kohezyon, Yüzey Gerilimi ve Kılcallık      | 1 | 0 | 0  | 0  |
| Elektrik Devreleri                                  | 1 | 0 | 1  | 0  |
| İvme  | 1 | 0 | 0  | 0  |
| Işık Şiddeti, Işık Akısı ve Aydınlanma              | 1 | 0 | 0  | 0  |
| Dalgalarla İlgili Temel Kavramlar                   | 1 | 0 | 0  | 0  |
| Katı, Sıvı, Gaz Basıncı                             | 1 | 0 | 0  | 0  |
| Kimya   |   |   |    |    |
| S   | D | Y | B% |    |
| Kimya Disiplinleri ve Kimyacıların Çalışma Alanları | 1 | 0 | 0  | 0  |
| Atomun Yapısı                                       | 1 | 0 | 0  | 0  |
| Güçlü Etkileşimler / İyonik Bağ                     | 1 | 0 | 0  | 0  |
| Güçlü Etkileşimler / Kovalent Bağ                   | 1 | 0 | 0  | 0  |
| Hâl Değişimi  | 1 | 0 | 0  | 0  |

| SINAV SONUÇ BELGESİ                                 |           |            |           |        |       |        |        |
|---|-----------|------------|-----------|--------|-------|--------|--------|
| ANTALYA / KEMER/ANTALYA / ÜNAL AYSAL ANADOLU LİSESİ |           |            |           |        |       |        |        |
| Öğrenci   |           |            |           | Numara | Sınıf |        |        |
| KAAN ADA ESKİKANBUR                                 |           |            |           | 824    | 12B   |        |        |
| Puan Türü   | Puan      | Genel Ort. | Dereceler |        |       |        |        |
|   |           |            | Snf       | Kurum  | İlçe  | İl     | Genel  |
| TYT   | ▼ 255,310 | 259,480    | 8         | 81     | 199   | 6032   | 176322 |
| Puanı Hesaplanan:                                   |           |            | 184       | 303    | 10581 | 346292 |        |
| Katılımlar:   |           |            | 24        | 188    | 308   | 10680  | 353535 |

| Ders                  | Soru       | Doğru     | Yanlış    | Net          | Başarı %  | Sınıf Ort.    | Kurum Ort.    | Genel Ort.    |
|-----------------------|------------|-----------|-----------|--------------|-----------|---------------|---------------|---------------|
| Türkçe                | 40         | 30        | 6         | 28,50        | 71        | ▲21,04        | ▲21,05        | ▲20,73        |
| Tarih-1               | 5          | 2         | 1         | 1,75         | 35        | ▼1,82         | ▲1,59         | ▲1,73         |
| Coğrafya-1            | 5          | 2         | 1         | 1,75         | 35        | ▼2,03         | ▲1,32         | ▲1,44         |
| Felsefe               | 5          | 2         | 1         | 1,75         | 35        | ▲1,45         | ▲1,49         | ▼1,85         |
| Din Kül. ve Ahl. Bil. | 5          | 4         | 1         | 3,75         | 75        | ▼3,84         | ▲3,74         | ▲3,56         |
| Felsefe (Seçmeli)     | 5          | 0         | 0         | 0,00         | 0         | ◆0,00         | ▼0,03         | ▼0,01         |
| TYT Sosyal            | 20         | 10        | 4         | 9,00         | 45        | ▼9,15         | ▲8,17         | ▲8,60         |
| Matematik-1           | 30         | 2         | 2         | 1,50         | 5         | ▼2,05         | ▼3,95         | ▼6,97         |
| Geometri              | 10         | 0         | 0         | 0,00         | 0         | ▲-0,01        | ▼0,39         | ▼0,93         |
| TYT Matematik         | 40         | 2         | 2         | 1,50         | 4         | ▼2,04         | ▼4,34         | ▼7,90         |
| Fizik                 | 7          | 0         | 0         | 0,00         | 0         | ▼0,31         | ▼0,72         | ▼1,25         |
| Kimya                 | 7          | 0         | 0         | 0,00         | 0         | ▼0,20         | ▼0,75         | ▼1,15         |
| Biyoloji              | 6          | 0         | 1         | -0,25        | -4        | ▼0,25         | ▼1,17         | ▼1,10         |
| TYT Fen               | 20         | 0         | 1         | -0,25        | -1        | ▼0,76         | ▼2,63         | ▼3,50         |
| <b>Toplam:</b>        | <b>120</b> | <b>42</b> | <b>13</b> | <b>38,75</b> | <b>32</b> | <b>▲32,99</b> | <b>▲36,19</b> | <b>▼40,73</b> |

| Soru No        | 1234567890123456789012345678901234567890 |
|----------------|--|
| TYT Türkçe     | ECeC BA b dACCCCDgACBEdeBECdDBAEABCAAB D |
| Cevap Anahtarı | B EECDCBBADABACCCDEACBEDCECCDBAEABCAABAD |
| TYT Sosyal     | dC DD Ab AdBCBdBd                        |
| Cevap Anahtarı | B BCEADDACADCAACBCBDADBEDEE              |
| TYT Matematik  | Bb d c                                   |
| Cevap Anahtarı | B BBEDBDBDBCDAAABCCDABBACBACCDBBECAEABEB |
| TYT Fen        | e  |
| Cevap Anahtarı | B DECDECCECCABEBCEAED                    |

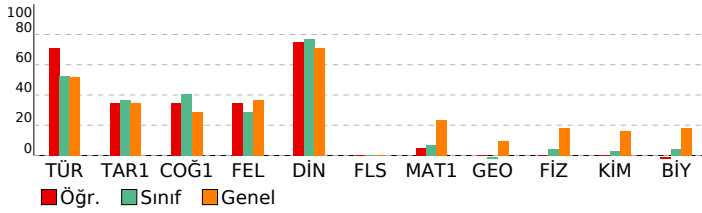

## BİLGİ SARMAL TG TYT 1

| DERSLERE GÖRE BAŞARI ANALİZİ                       |    |    |       |
|--|----|----|-------|
| TYT Türkçe   |    |    |       |
| Türkçe   | S  | D  | Y B%  |
| Metne Sözcük Yerleştirme                           | 1  | 1  | 0 100 |
| Sözcükte Anlam                                     | 3  | 2  | 0 67  |
| Cümleli Yorumlama ve Açıklama                      | 2  | 1  | 1 50  |
| Parçadaki Cümlelerin İçerik ve Özellikleri         | 1  | 1  | 0 100 |
| Ekler ve Ek Çeşitleri                              | 1  | 0  | 0 0   |
| Ad Soylu Sözcükler - Karma                         | 1  | 0  | 0 0   |
| Ses Bilgisi - Karma                                | 1  | 1  | 0 100 |
| Noktalama İşaretleri - Karma                       | 2  | 0  | 1 0   |
| Bitişik ve Ayrı Yazılan Kelimeler                  | 1  | 0  | 1 0   |
| Yazım Kuralları - Karma                            | 1  | 1  | 0 100 |
| Cümlelerin Öğeleri - Karma                         | 1  | 1  | 0 100 |
| Paragrafta Ana Düşünce (Ana Fikir)                 | 11 | 10 | 1 91  |
| Paragrafa Özgü Soru Kökü                           | 8  | 7  | 1 88  |
| Paragrafta Anlatım Akışını Bozan Cümle             | 1  | 1  | 0 100 |
| Paragrafa Cümle Yerleştirme                        | 2  | 1  | 1 50  |
| ANLATIM TEKNİKLERİ VE DÜŞÜNCEYİ GELİŞTİRME YOLLARI | 1  | 0  | 1 0   |
| Paragrafta Boş Bırakılan Yerleri Tamamlama         | 4  | 4  | 0 100 |
| Paragrafta Yardımcı Düşünceler                     | 2  | 2  | 0 100 |
| Cümlelerden Paragraf Oluşturma                     | 1  | 1  | 0 100 |
| Paragrafın Karşılık Olduğu Soruyu Belirleme        | 1  | 1  | 0 100 |
| Bir Paragrafa Bağlı Çoklu Sorular                  | 6  | 6  | 0 100 |
| Paragrafın Konusu                                  | 1  | 1  | 0 100 |

| TYT Sosyal   |   |   |       |
|--|---|---|-------|
| Tarih-1  | S | D | Y B%  |
| İlk ve Orta Çağlarda İç Asya'daki Türk siyasi teşekküllerinin güç ve yönetim yapısını açıklar.                       | 1 | 0 | 0 0   |
| Türklerin Anadolu'ya yerleşmeye başlaması ile Türkiye Selçuklu Devleti'nin yıkılışı arasındaki süreçte meydana gelen | 1 | 1 | 0 100 |
| Tanzimat Fermanı, Islahat Fermanı ve Kanun-ı Esasi'nin içeriklerini küresel ve yerel siyasi şartlar bağlamında değer | 1 | 1 | 0 100 |
| Siyasi alanda meydana gelen gelişmeleri kavrar.  | 1 | 1 | 0 100 |
| Düzenli ordunun kurulmasından Mudanya Ateşkes Antlaşması'na kadar meydana gelen gelişmeleri Türkiye'nin bağ          | 1 | 0 | 0 0   |
| Coğrafya-1   |   |   |       |
| S  | D | Y | B%    |
| Türkiye'de İklim   | 1 | 0 | 1 0   |
| Dış Kuvvetler  | 1 | 0 | 0 0   |
| Dünyada Nüfusun Dağılışı   | 1 | 1 | 0 100 |
| Bölge ve Bölge Türleri   | 1 | 0 | 0 0   |
| Afetlerin Genel Özellikleri  | 1 | 1 | 0 100 |
| Felsefe  |   |   |       |
| S  | D | Y | B%    |
| Düşünme ve akıl yürütmeye ilişkin kavramları açıklar.  | 1 | 1 | 0 100 |
| Bilim felsefesinin konusunu ve problemlerini açıklar.  | 1 | 0 | 1 0   |
| Örnek felsefi metinlerinden hareketle 18. yüzyıl -19. yüzyıl filozoflarının felsefi görüşlerini analiz eder.         | 1 | 0 | 0 0   |
| Felsefenin anlamını açıklar.   | 1 | 0 | 0 0   |
| Sanat felsefesinin konusunu ve problemlerini açıklar.  | 1 | 1 | 0 100 |
| Din Kül. ve Ahl. Bil.  |   |   |       |
| S  | D | Y | B%    |
| Din ve İslam   | 1 | 1 | 0 100 |
| İslam ve İbadet  | 1 | 0 | 1 0   |
| Din ve Hayat   | 1 | 1 | 0 100 |
| Dünya ve Ahiret  | 1 | 1 | 0 100 |
| Kur'an'da Bazı Kavramlar   | 1 | 1 | 0 100 |
| Felsefe (Seçmeli)  |   |   |       |
| S  | D | Y | B%    |
| Örnek felsefi metinlerden hareketle 15. yüzyıl-17. yüzyıl filozoflarının felsefi görüşlerini analiz eder.            | 2 | 0 | 0 0   |
| Din felsefesinin konusunu ve sorularını açıklar.   | 1 | 0 | 0 0   |
| Felsefi düşüncenin özelliklerini açıklar.  | 1 | 0 | 0 0   |
| MS 2. yüzyıl-MS 15. yüzyıl felsefesinin karakteristik özelliklerini açıklar.   | 1 | 0 | 0 0   |

| TYT Matematik                           |   |   |       |
|---|---|---|-------|
| Matematik-1                             | S | D | Y B%  |
| RASYONEL SAYILAR                        | 1 | 0 | 0 0   |
| Rasyonel Sayılar                        | 1 | 0 | 1 0   |
| Üslü İfadeler                           | 1 | 1 | 0 100 |
| Kökü İfadeler                           | 1 | 1 | 0 100 |
| Mutlak Değerli Denklemler               | 1 | 0 | 1 0   |
| Aralık Kavramı ve Basit Eşitsizlikler   | 1 | 0 | 0 0   |
| Tek ve Çift Sayılar                     | 1 | 0 | 0 0   |
| Çok Bilinmeyenli Denklemler             | 1 | 0 | 0 0   |
| Asal Sayılar ve Aralarında Asal Sayılar | 1 | 0 | 0 0   |
| Küme Kavramı ve Kümelerde İşlemler      | 1 | 0 | 0 0   |
| Önemler ve Bileşik Önemler              | 1 | 0 | 0 0   |
| Fonksiyon Grafikleri                    | 1 | 0 | 0 0   |
| Faktöriyel Kavramı                      | 1 | 0 | 0 0   |
| Bölünebilme Kuralları                   | 1 | 0 | 0 0   |
| Dört İşlem Yeteneği                     | 1 | 0 | 0 0   |
| VERİ                                    | 1 | 0 | 0 0   |
| Sayı Problemleri                        | 3 | 0 | 0 0   |
| Kesir Problemleri                       | 2 | 0 | 0 0   |
| Yüzde, Kar-Zarar Problemleri            | 2 | 0 | 0 0   |
| Hareket Problemleri                     | 1 | 0 | 0 0   |
| Rutin Olmayan Problemler                | 2 | 0 | 0 0   |
| Grafik Problemleri                      | 1 | 0 | 0 0   |
| Yaş Problemleri                         | 1 | 0 | 0 0   |
| Sayma Yöntemleri                        | 1 | 0 | 0 0   |
| Basit Olayların Olasılıkları            | 1 | 0 | 0 0   |
| Geometri                                |   |   |       |
| S                                       | D | Y | B%    |
| Geometrik Kavramlar ve Doğru Açılar     | 1 | 0 | 0 0   |
| Üçgende Açılar                          | 1 | 0 | 0 0   |
| Dik Üçgen ve Pisagor Teoremi            | 1 | 0 | 0 0   |
| Çokgenler                               | 1 | 0 | 0 0   |
| Yamuk                                   | 1 | 0 | 0 0   |
| Kare                                    | 1 | 0 | 0 0   |
| Üçgende Alan                            | 1 | 0 | 0 0   |
| Üçgenlerin Benzerliği                   | 1 | 0 | 0 0   |
| Prizmalar                               | 2 | 0 | 0 0   |

| TYT Fen   |   |   |      |
|---|---|---|------|
| Fizik   | S | D | Y B% |
| Fiziksel Niceliklerin Sınıflandırılması             | 1 | 0 | 0 0  |
| Adezyon, Kohezyon, Yüzey Gerilimi ve Kılcallık      | 1 | 0 | 0 0  |
| Elektrik Devreleri                                  | 1 | 0 | 0 0  |
| İvme  | 1 | 0 | 0 0  |
| Işık Şiddeti, Işık Akısı ve Aydınlanma              | 1 | 0 | 0 0  |
| Dalgalarla İlgili Temel Kavramlar                   | 1 | 0 | 0 0  |
| Katı, Sıvı, Gaz Basıncı                             | 1 | 0 | 0 0  |
| Kimya   |   |   |      |
| S   | D | Y | B%   |
| Kimya Disiplinleri ve Kimyacıların Çalışma Alanları | 1 | 0 | 0 0  |
| Atomun Yapısı                                       | 1 | 0 | 0 0  |
| Güçlü Etkileşimler / İyonik Bağ                     | 1 | 0 | 0 0  |
| Güçlü Etkileşimler / Kovalent Bağ                   | 1 | 0 | 0 0  |
| Hâl Değişimi  | 1 | 0 | 0 0  |

| SINAV SONUÇ BELGESİ                                 |           |            |           |        |       |        |        |
|---|-----------|------------|-----------|--------|-------|--------|--------|
| ANTALYA / KEMER/ANTALYA / ÜNAL AYSAL ANADOLU LİSESİ |           |            |           |        |       |        |        |
| Öğrenci   |           |            |           | Numara |       | Sınıf  |        |
| MELİKE DURU YİĞİT                                   |           |            |           | 898    |       | 12B    |        |
| Puan Türü   | Puan      | Genel Ort. | Dereceler |        |       |        |        |
|   |           |            | Snf       | Kurum  | İlçe  | İl     | Genel  |
| TYT   | ▲ 261,115 | 259,480    | 6         | 74     | 192   | 5607   | 163480 |
| Puanı Hesaplanan:                                   |           |            | 184       | 303    | 10581 | 346292 |        |
| Katılımlar:   |           |            | 24        | 188    | 308   | 10680  | 353535 |

| Ders                  | Soru       | Doğru     | Yanlış    | Net          | Başarı %  | Sınıf Ort.     | Kurum Ort.     | Genel Ort.     |
|-----------------------|------------|-----------|-----------|--------------|-----------|----------------|----------------|----------------|
| Türkçe                | 40         | 27        | 10        | 24,50        | 61        | ▲ 21,04        | ▲ 21,05        | ▲ 20,73        |
| Tarih-1               | 5          | 3         | 1         | 2,75         | 55        | ▲ 1,82         | ▲ 1,59         | ▲ 1,73         |
| Coğrafya-1            | 5          | 4         | 1         | 3,75         | 75        | ▲ 2,03         | ▲ 1,32         | ▲ 1,44         |
| Felsefe               | 5          | 1         | 1         | 0,75         | 15        | ▼ 1,45         | ▼ 1,49         | ▼ 1,85         |
| Din Kül. ve Ahl. Bil. | 5          | 3         | 1         | 2,75         | 55        | ▼ 3,84         | ▼ 3,74         | ▼ 3,56         |
| Felsefe (Seçmeli)     | 5          | 0         | 0         | 0,00         | 0         | ◆ 0,00         | ▼ 0,03         | ▼ 0,01         |
| TYT Sosyal            | 20         | 11        | 4         | 10,00        | 50        | ▲ 9,15         | ▲ 8,17         | ▲ 8,60         |
| Matematik-1           | 30         | 7         | 2         | 6,50         | 22        | ▲ 2,05         | ▲ 3,95         | ▼ 6,97         |
| Geometri              | 10         | 0         | 1         | -0,25        | -3        | ▼ -0,01        | ▼ 0,39         | ▼ 0,93         |
| TYT Matematik         | 40         | 7         | 3         | 6,25         | 16        | ▲ 2,04         | ▲ 4,34         | ▼ 7,90         |
| Fizik                 | 7          | 0         | 2         | -0,50        | -7        | ▼ 0,31         | ▼ 0,72         | ▼ 1,25         |
| Kimya                 | 7          | 0         | 2         | -0,50        | -7        | ▼ 0,20         | ▼ 0,75         | ▼ 1,15         |
| Biyoloji              | 6          | 1         | 1         | 0,75         | 13        | ▲ 0,25         | ▼ 1,17         | ▼ 1,10         |
| TYT Fen               | 20         | 1         | 5         | -0,25        | -1        | ▼ 0,76         | ▼ 2,63         | ▼ 3,50         |
| <b>Toplam:</b>        | <b>120</b> | <b>46</b> | <b>22</b> | <b>40,50</b> | <b>34</b> | <b>▲ 32,99</b> | <b>▲ 36,19</b> | <b>▼ 40,73</b> |

|                |   |
|----------------|---|
| Soru No        | 1234567890123456789012345678901234567890  |
| TYT Türkçe     | EEcCBB DAB CCCdDEAbaEddECbcaAEA CAABbD    |
| Cevap Anahtarı | B EECDCBBADABACCCEDEACBEDCECCDBAEABCAABAD |
| TYT Sosyal     | d EADDCAdB Ae BDbD                        |
| Cevap Anahtarı | B BCEADDCADACCAABCBDADBBEEEA              |
| TYT Matematik  | BB D B C b B C d d                        |
| Cevap Anahtarı | B BBEDBDBDCDAAABCCDABBCACBACCDBBECAEABEB  |
| TYT Fen        | ca e d Bd                                 |
| Cevap Anahtarı | B DECDECCECCABEBCAEED                     |

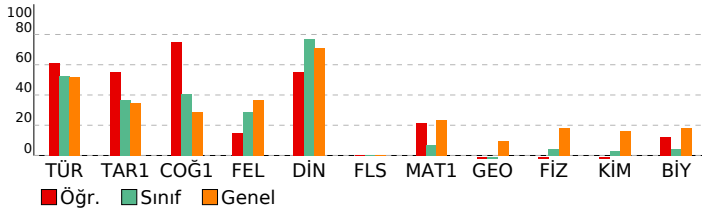

## BİLGİ SARMAL TG TYT 1

| DERSLERE GÖRE BAŞARI ANALİZİ                       |    |   |   |     |
|--|----|---|---|-----|
| TYT Türkçe   |    |   |   |     |
| Türkçe   | S  | D | Y | B%  |
| Metne Sözcük Yerleştirme                           | 1  | 0 | 0 | 0   |
| Sözcükte Anlam                                     | 3  | 3 | 0 | 100 |
| Cümleli Yorumlama ve Açıklama                      | 2  | 1 | 1 | 50  |
| Parçadaki Cümlelerin İçerik ve Özellikleri         | 1  | 1 | 0 | 100 |
| Ekler ve Ek Çeşitleri                              | 1  | 1 | 0 | 100 |
| Ad Soylu Sözcükler - Karma                         | 1  | 0 | 1 | 0   |
| Ses Bilgisi - Karma                                | 1  | 1 | 0 | 100 |
| Noktalama İşaretleri - Karma                       | 2  | 2 | 0 | 100 |
| Bitişik ve Ayrı Yazılan Kelimeler                  | 1  | 1 | 0 | 100 |
| Yazım Kuralları - Karma                            | 1  | 0 | 0 | 0   |
| Cümlelerin Ögeleri - Karma                         | 1  | 1 | 0 | 100 |
| Paragrafta Ana Düşünce (Ana Fikir)                 | 11 | 9 | 2 | 82  |
| Paragrafa Özgü Soru Kökü                           | 8  | 5 | 2 | 63  |
| Paragrafta Anlatım Akışını Bozan Cümle             | 1  | 0 | 1 | 0   |
| Paragrafa Cümle Yerleştirme                        | 2  | 1 | 1 | 50  |
| ANLATIM TEKNİKLERİ VE DÜŞÜNCEYİ GELİŞTİRME YOLLARI | 1  | 1 | 0 | 100 |
| Paragrafta Boş Bırakılan Yerleri Tamamlama         | 4  | 2 | 2 | 50  |
| Paragrafa Yardımcı Düşünceler                      | 2  | 1 | 1 | 50  |
| Cümlelerden Paragraf Oluşturma                     | 1  | 0 | 1 | 0   |
| Paragrafın Karşılık Olduğu Soruyu Belirleme        | 1  | 1 | 0 | 100 |
| Bir Paragrafa Bağlı Çoklu Sorular                  | 6  | 5 | 0 | 83  |
| Paragrafın Konusu                                  | 1  | 1 | 0 | 100 |

| TYT Sosyal   |   |   |    |     |
|--|---|---|----|-----|
| Tarih-1  | S | D | Y  | B%  |
| İlk ve Orta Çağlarda İÇ Asya'daki Türk siyasi teşekküllerinin güç ve yönetim yapısını açıklar.                       | 1 | 1 | 0  | 100 |
| Türklerin Anadolu'ya yerleşmeye başlaması ile Türkiye Selçuklu Devleti'nin yıkılışı arasındaki süreçte meydana gelen | 1 | 1 | 0  | 100 |
| Tanzimat Fermanı, Islahat Fermanı ve Kanun-ı Esasi'nin içeriklerini küresel ve yerel siyasi şartlar bağlamında değer | 1 | 0 | 1  | 0   |
| Siyasi alanda meydana gelen gelişmeleri kavrar.  | 1 | 0 | 0  | 0   |
| Düzenli ordunun kurulmasından Mudanya Ateşkes Antlaşması'na kadar meydana gelen gelişmeleri Türkiye'nin bağ          | 1 | 0 | 1  | 100 |
| Coğrafya-1   |   |   |    |     |
| S  | D | Y | B% |     |
| Türkiye'de İklim   | 1 | 1 | 0  | 100 |
| Dış Kuvvetler  | 1 | 0 | 1  | 0   |
| Dünyada Nüfusun Dağılışı   | 1 | 1 | 0  | 100 |
| Bölge ve Bölge Türleri   | 1 | 1 | 0  | 100 |
| Afetlerin Genel Özellikleri  | 1 | 1 | 0  | 100 |
| Felsefe  |   |   |    |     |
| S  | D | Y | B% |     |
| Düşünme ve akıl yürütmeye ilişkin kavramları açıklar.  | 1 | 0 | 1  | 0   |
| Bilim felsefesinin konusunu ve problemlerini açıklar.  | 1 | 1 | 0  | 100 |
| Örnek felsefi metinlerinden hareketle 18. yüzyıl -19. yüzyıl filozoflarının felsefi görüşlerini analiz eder.         | 1 | 0 | 0  | 0   |
| Felsefenin anlamını açıklar.   | 1 | 0 | 0  | 0   |
| Sanat felsefesinin konusunu ve problemlerini açıklar.  | 1 | 0 | 0  | 0   |
| Din Kül. ve Ahl. Bil.  |   |   |    |     |
| S  | D | Y | B% |     |
| Din ve İslam   | 1 | 1 | 0  | 100 |
| İslam ve İbadet  | 1 | 0 | 1  | 0   |
| Din ve Hayat   | 1 | 0 | 0  | 0   |
| Dünya ve Ahiret  | 1 | 1 | 0  | 100 |
| Kur'an'da Bazı Kavramlar   | 1 | 1 | 0  | 100 |
| Felsefe (Seçmeli)  |   |   |    |     |
| S  | D | Y | B% |     |
| Örnek felsefi metinlerden hareketle 15. yüzyıl-17. yüzyıl filozoflarının felsefi görüşlerini analiz eder.            | 2 | 0 | 0  | 0   |
| Din felsefesinin konusunu ve sorularını açıklar.   | 1 | 0 | 0  | 0   |
| Felsefi düşüncenin özelliklerini açıklar.  | 1 | 0 | 0  | 0   |
| MS 2. yüzyıl-MS 15. yüzyıl felsefesinin karakteristik özelliklerini açıklar.   | 1 | 0 | 0  | 0   |

| TYT Matematik                           |   |   |    |     |
|---|---|---|----|-----|
| Matematik-1                             | S | D | Y  | B%  |
| RASYONEL SAYILAR                        | 1 | 1 | 0  | 100 |
| Rasyonel Sayılar                        | 1 | 0 | 0  | 0   |
| Üslü İfadeler                           | 1 | 1 | 0  | 100 |
| Kökü İfadeler                           | 1 | 1 | 0  | 100 |
| Mutlak Değerli Denklemler               | 1 | 0 | 0  | 0   |
| Aralık Kavramı ve Basit Eşitsizlikler   | 1 | 0 | 0  | 0   |
| Tek ve Çift Sayılar                     | 1 | 0 | 0  | 0   |
| Çok Bilinmeyenli Denklemler             | 1 | 1 | 0  | 100 |
| Asal Sayılar ve Aralarında Asal Sayılar | 1 | 0 | 0  | 0   |
| Küme Kavramı ve Kümelerde İşlemler      | 1 | 0 | 0  | 0   |
| Önemler ve Bileşik Önemler              | 1 | 0 | 0  | 0   |
| Fonksiyon Grafikleri                    | 1 | 0 | 0  | 0   |
| Faktöriyel Kavramı                      | 1 | 1 | 0  | 100 |
| Bölünebilme Kuralları                   | 1 | 0 | 0  | 0   |
| Dört İşlem Yeteneği                     | 1 | 0 | 1  | 0   |
| VERİ                                    | 1 | 0 | 0  | 0   |
| Sayı Problemleri                        | 3 | 0 | 0  | 0   |
| Kesir Problemleri                       | 2 | 0 | 0  | 0   |
| Yüzde, Kar-Zarar Problemleri            | 2 | 0 | 0  | 0   |
| Hareket Problemleri                     | 1 | 0 | 0  | 0   |
| Rutin Olmayan Problemler                | 2 | 2 | 0  | 100 |
| Grafik Problemleri                      | 1 | 0 | 0  | 0   |
| Yaş Problemleri                         | 1 | 0 | 0  | 0   |
| Sayma Yöntemleri                        | 1 | 0 | 0  | 0   |
| Basit Olayların Olasılıkları            | 1 | 0 | 1  | 0   |
| Geometri                                |   |   |    |     |
| S                                       | D | Y | B% |     |
| Geometrik Kavramlar ve Doğru Açılar     | 1 | 0 | 1  | 0   |
| Üçgende Açılar                          | 1 | 0 | 0  | 0   |
| Dik Üçgen ve Pisagor Teoremi            | 1 | 0 | 0  | 0   |
| Çokgenler                               | 1 | 0 | 0  | 0   |
| Yamuk                                   | 1 | 0 | 0  | 0   |
| Kare                                    | 1 | 0 | 0  | 0   |
| Üçgende Alan                            | 1 | 0 | 0  | 0   |
| Üçgenlerin Benzerliği                   | 1 | 0 | 0  | 0   |
| Prizmalar                               | 2 | 0 | 0  | 0   |

| TYT Fen   |   |   |    |    |
|---|---|---|----|----|
| Fizik   | S | D | Y  | B% |
| Fiziksel Niceliklerin Sınıflandırılması             | 1 | 0 | 0  | 0  |
| Adezyon, Kohezyon, Yüzey Gerilimi ve Kılcallık      | 1 | 0 | 1  | 0  |
| Elektrik Devreleri                                  | 1 | 0 | 0  | 0  |
| İvme  | 1 | 0 | 0  | 0  |
| Işık Şiddeti, Işık Akısı ve Aydınlanma              | 1 | 0 | 0  | 0  |
| Dalgalarla İlgili Temel Kavramlar                   | 1 | 0 | 0  | 0  |
| Katı, Sıvı, Gaz Basıncı                             | 1 | 0 | 1  | 0  |
| Kimya   |   |   |    |    |
| S   | D | Y | B% |    |
| Kimya Disiplinleri ve Kimyacıların Çalışma Alanları | 1 | 0 | 1  | 0  |
| Atomun Yapısı                                       | 1 | 0 | 0  | 0  |
| Güçlü Etkileşimler / İyonik Bağ                     | 1 | 0 | 0  | 0  |
| Güçlü Etkileşimler / Kovalent Bağ                   | 1 | 0 | 0  | 0  |
| Hâl Değişimi  | 1 | 0 | 0  | 0  |

| SINAV SONUÇ BELGESİ                                 |           |            |           |       |       |        |        |
|---|-----------|------------|-----------|-------|-------|--------|--------|
| ANTALYA / KEMER/ANTALYA / ÜNAL AYSAL ANADOLU LİSESİ |           |            |           |       |       |        |        |
| Öğrenci   |           |            | Numara    | Sınıf |       |        |        |
| ÖMER FARUK BIÇER                                    |           |            | 2006      | 12B   |       |        |        |
| Puan Türü   | Puan      | Genel Ort. | Dereceler |       |       |        |        |
|   |           |            | Snf       | Kurum | İlçe  | İl     | Genel  |
| TYT   | ▼ 245,788 | 259,480    | 13        | 97    | 216   | 6718   | 198139 |
| Puanı Hesaplanan:                                   |           |            | 184       | 303   | 10581 | 346292 |        |
| Katılımlar:   |           |            | 24        | 188   | 308   | 10680  | 353535 |

| Ders                  | Soru       | Doğru     | Yanlış    | Net          | Başarı %  | Sınıf Ort.    | Kurum Ort.    | Genel Ort.    |
|-----------------------|------------|-----------|-----------|--------------|-----------|---------------|---------------|---------------|
| Türkçe                | 40         | 29        | 11        | 26,25        | 66        | ▲21,04        | ▲21,05        | ▲20,73        |
| Tarih-1               | 5          | 0         | 1         | -0,25        | -5        | ▼ 1,82        | ▼ 1,59        | ▼ 1,73        |
| Coğrafya-1            | 5          | 3         | 2         | 2,50         | 50        | ▲ 2,03        | ▲ 1,32        | ▲ 1,44        |
| Felsefe               | 5          | 1         | 2         | 0,50         | 10        | ▼ 1,45        | ▼ 1,49        | ▼ 1,85        |
| Din Kül. ve Ahl. Bil. | 5          | 5         | 0         | 5,00         | 100       | ▲ 3,84        | ▲ 3,74        | ▲ 3,56        |
| Felsefe (Seçmeli)     | 5          | 0         | 0         | 0,00         | 0         | ◆ 0,00        | ▼ 0,03        | ▼ 0,01        |
| TYT Sosyal            | 20         | 9         | 5         | 7,75         | 39        | ▼ 9,15        | ▼ 8,17        | ▼ 8,60        |
| Matematik-1           | 30         | 2         | 1         | 1,75         | 6         | ▼ 2,05        | ▼ 3,95        | ▼ 6,97        |
| Geometri              | 10         | 0         | 0         | 0,00         | 0         | ▲ -0,01       | ▼ 0,39        | ▼ 0,93        |
| TYT Matematik         | 40         | 2         | 1         | 1,75         | 4         | ▼ 2,04        | ▼ 4,34        | ▼ 7,90        |
| Fizik                 | 7          | 0         | 1         | -0,25        | -4        | ▼ 0,31        | ▼ 0,72        | ▼ 1,25        |
| Kimya                 | 7          | 0         | 0         | 0,00         | 0         | ▼ 0,20        | ▼ 0,75        | ▼ 1,15        |
| Biyoloji              | 6          | 0         | 0         | 0,00         | 0         | ▼ 0,25        | ▼ 1,17        | ▼ 1,10        |
| TYT Fen               | 20         | 0         | 1         | -0,25        | -1        | ▼ 0,76        | ▼ 2,63        | ▼ 3,50        |
| <b>Toplam:</b>        | <b>120</b> | <b>40</b> | <b>18</b> | <b>35,50</b> | <b>30</b> | <b>▲32,99</b> | <b>▼36,19</b> | <b>▼40,73</b> |

|                |   |
|----------------|---|
| Soru No        | 1234567890123456789012345678901234567890  |
| TYT Türkçe     | aEeCcBBAdBBAeCCcDEAeBEDAeECCDcAdABCAABba  |
| Cevap Anahtarı | B EECDCBBADABACCcDEACBEDcBECCDBAEABCAABAD |
| TYT Sosyal     | aDCeDb Cbd CBDAD                          |
| Cevap Anahtarı | B BCEADDCADACCAABCBDADBEEEA               |
| TYT Matematik  | B e B                                     |
| Cevap Anahtarı | B BBEDBDBDCDAAABCCDABBACBACCDBBECAEABEB   |
| TYT Fen        | c   |
| Cevap Anahtarı | B DECDECCECCABEBCEAED                     |

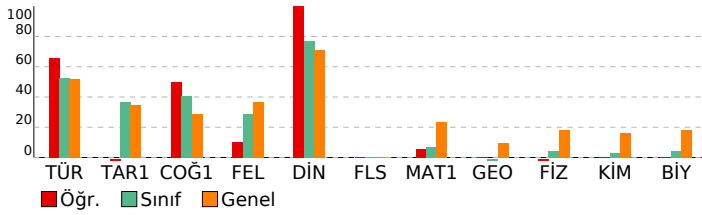

| BİLGİ SARMAL TG TYT 1        |  |  |  |  |
|------------------------------|--|--|--|--|
| DERSLERE GÖRE BAŞARI ANALİZİ |  |  |  |  |

| TYT Türkçe   |    |   |   |     |
|--|----|---|---|-----|
| Türkçe   | S  | D | Y | B%  |
| Metne Sözcük Yerleştirme                           | 1  | 1 | 0 | 100 |
| Sözcükte Anlam                                     | 3  | 2 | 1 | 67  |
| Cümleli Yorumlama ve Açıklama                      | 2  | 1 | 1 | 50  |
| Parçadaki Cümlelerin İçerik ve Özellikleri         | 1  | 1 | 0 | 100 |
| Ekler ve Ek Çeşitleri                              | 1  | 1 | 0 | 100 |
| Ad Soylu Sözcükler - Karma                         | 1  | 0 | 1 | 0   |
| Ses Bilgisi - Karma                                | 1  | 0 | 1 | 0   |
| Noktalama İşaretleri - Karma                       | 2  | 1 | 1 | 50  |
| Bitişik ve Ayrı Yazılan Kelimeler                  | 1  | 1 | 0 | 100 |
| Yazım Kuralları - Karma                            | 1  | 1 | 0 | 100 |
| Cümlelerin Öğeleri - Karma                         | 1  | 0 | 1 | 0   |
| Paragrafta Ana Düşünce (Ana Fikir)                 | 11 | 8 | 3 | 73  |
| Paragrafa Özgü Soru Kökü                           | 8  | 6 | 2 | 75  |
| Paragrafta Anlatım Akışını Bozan Cümle             | 1  | 1 | 0 | 100 |
| Paragrafa Cümle Yerleştirme                        | 2  | 2 | 0 | 100 |
| ANLATIM TEKNİKLERİ VE DÜŞÜNCEYİ GELİŞTİRME YOLLARI | 1  | 1 | 0 | 100 |
| Paragrafta Boş Bırakılan Yerleri Tamamlama         | 4  | 3 | 1 | 75  |
| Paragrafa Yardımcı Düşünceler                      | 2  | 2 | 0 | 100 |
| Cümlelerden Paragraf Oluşturma                     | 1  | 1 | 0 | 100 |
| Paragrafın Karşılık Olduğu Soruyu Belirleme        | 1  | 1 | 0 | 100 |
| Bir Paragrafa Bağlı Çoklu Sorular                  | 6  | 6 | 0 | 100 |
| Paragrafın Konusu                                  | 1  | 1 | 0 | 100 |

| TYT Sosyal   |   |   |    |     |
|--|---|---|----|-----|
| Tarih-1  | S | D | Y  | B%  |
| İlk ve Orta Çağlarda İç Asya'daki Türk siyasi teşekküllerinin güç ve yönetim yapısını açıklar.                       | 1 | 0 | 0  | 0   |
| Türklerin Anadolu'ya yerleşmeye başlaması ile Türkiye Selçuklu Devleti'nin yıkılışı arasındaki süreçte meydana gelen | 1 | 0 | 1  | 0   |
| Tanzimat Fermanı, Islahat Fermanı ve Kanun-ı Esasi'nin içeriklerini küresel ve yerel siyasi şartlar bağlamında değer | 1 | 0 | 0  | 0   |
| Siyasi alanda meydana gelen gelişmeleri kavrar.  | 1 | 0 | 0  | 0   |
| Düzenli ordunun kurulmasından Mudanya Ateşkes Antlaşması'na kadar meydana gelen gelişmeleri Türkiye'nin baş          | 1 | 0 | 0  | 0   |
| Coğrafya-1   |   |   |    |     |
| S  | D | Y | B% |     |
| Türkiye'de İklim   | 1 | 1 | 0  | 100 |
| Dış Kuvvetler  | 1 | 0 | 1  | 0   |
| Dünyada Nüfusun Dağılışı   | 1 | 1 | 0  | 100 |
| Bölge ve Bölge Türleri   | 1 | 1 | 0  | 100 |
| Afetlerin Genel Özellikleri  | 1 | 0 | 1  | 0   |
| Felsefe  |   |   |    |     |
| S  | D | Y | B% |     |
| Düşünme ve akıl yürütmeye ilişkin kavramları açıklar.  | 1 | 0 | 0  | 0   |
| Bilim felsefesinin konusunu ve problemlerini açıklar.  | 1 | 0 | 1  | 0   |
| Örnek felsefi metinlerinden hareketle 18. yüzyıl -19. yüzyıl filozoflarının felsefi görüşlerini analiz eder.         | 1 | 0 | 0  | 0   |
| Felsefenin anlamını açıklar.   | 1 | 1 | 0  | 100 |
| Sanat felsefesinin konusunu ve problemlerini açıklar.  | 1 | 0 | 1  | 0   |
| Din Kül. ve Ahl. Bil.  |   |   |    |     |
| S  | D | Y | B% |     |
| Din ve İslam   | 1 | 1 | 0  | 100 |
| İslam ve İbadet  | 1 | 1 | 0  | 100 |
| Din ve Hayat   | 1 | 1 | 0  | 100 |
| Dünya ve Ahiret  | 1 | 1 | 0  | 100 |
| Kur'an'da Bazı Kavramlar   | 1 | 1 | 0  | 100 |
| Felsefe (Seçmeli)  |   |   |    |     |
| S  | D | Y | B% |     |
| Örnek felsefi metinlerden hareketle 15. yüzyıl-17. yüzyıl filozoflarının felsefi görüşlerini analiz eder.            | 2 | 0 | 0  | 0   |
| Din felsefesinin konusunu ve sorularını açıklar.   | 1 | 0 | 0  | 0   |
| Felsefi düşüncenin özelliklerini açıklar.  | 1 | 0 | 0  | 0   |
| MS 2. yüzyıl-MS 15. yüzyıl felsefesinin karakteristik özelliklerini açıklar.   | 1 | 0 | 0  | 0   |

| TYT Matematik                           |   |   |    |     |
|---|---|---|----|-----|
| Matematik-1                             | S | D | Y  | B%  |
| RASYONEL SAYILAR                        | 1 | 1 | 0  | 100 |
| Rasyonel Sayılar                        | 1 | 0 | 0  | 0   |
| Üslü İfadeler                           | 1 | 0 | 0  | 0   |
| Köklü İfadeler                          | 1 | 0 | 0  | 0   |
| Mutlak Değerli Denklemler               | 1 | 0 | 0  | 0   |
| Aralık Kavramı ve Basit Eşitsizlikler   | 1 | 0 | 0  | 0   |
| Tek ve Çift Sayılar                     | 1 | 0 | 0  | 0   |
| Çok Bilinmeyenli Denklemler             | 1 | 0 | 0  | 0   |
| Asal Sayılar ve Aralarında Asal Sayılar | 1 | 0 | 0  | 0   |
| Küme Kavramı ve Kümelerde İşlemler      | 1 | 0 | 0  | 0   |
| Önemler ve Bileşik Önemler              | 1 | 0 | 0  | 0   |
| Fonksiyon Grafikleri                    | 1 | 0 | 0  | 0   |
| Faktöriyel Kavramı                      | 1 | 0 | 0  | 0   |
| Bölünebilme Kuralları                   | 1 | 0 | 1  | 0   |
| Dört İşlem Yeteneği                     | 1 | 0 | 0  | 0   |
| VERİ                                    | 1 | 0 | 0  | 0   |
| Sayı Problemleri                        | 3 | 1 | 0  | 33  |
| Kesir Problemleri                       | 2 | 0 | 0  | 0   |
| Yüzde, Kar-Zarar Problemleri            | 2 | 0 | 0  | 0   |
| Hareket Problemleri                     | 1 | 0 | 0  | 0   |
| Rutin Olmayan Problemler                | 2 | 0 | 0  | 0   |
| Grafik Problemleri                      | 1 | 0 | 0  | 0   |
| Yaş Problemleri                         | 1 | 0 | 0  | 0   |
| Sayma Yöntemleri                        | 1 | 0 | 0  | 0   |
| Basit Olayların Olasılıkları            | 1 | 0 | 0  | 0   |
| Geometri                                |   |   |    |     |
| S                                       | D | Y | B% |     |
| Geometrik Kavramlar ve Doğru Açılar     | 1 | 0 | 0  | 0   |
| Üçgende Açılar                          | 1 | 0 | 0  | 0   |
| Dik Üçgen ve Pisagor Teoremi            | 1 | 0 | 0  | 0   |
| Çokgenler                               | 1 | 0 | 0  | 0   |
| Yamuk                                   | 1 | 0 | 0  | 0   |
| Kare                                    | 1 | 0 | 0  | 0   |
| Üçgende Alan                            | 1 | 0 | 0  | 0   |
| Üçgenlerin Benzerliği                   | 1 | 0 | 0  | 0   |
| Prizmalar                               | 2 | 0 | 0  | 0   |

| TYT Fen   |   |   |    |    |
|---|---|---|----|----|
| Fizik   | S | D | Y  | B% |
| Fiziksel Niceliklerin Sınıflandırılması             | 1 | 0 | 0  | 0  |
| Adezyon, Kohezyon, Yüzey Gerilimi ve Kılcallık      | 1 | 0 | 0  | 0  |
| Elektrik Devreleri                                  | 1 | 0 | 1  | 0  |
| İvme  | 1 | 0 | 0  | 0  |
| Işık Şiddeti, Işık Akısı ve Aydınlanma              | 1 | 0 | 0  | 0  |
| Dalgalarla İlgili Temel Kavramlar                   | 1 | 0 | 0  | 0  |
| Katı, Sıvı, Gaz Basıncı                             | 1 | 0 | 0  | 0  |
| Kimya   |   |   |    |    |
| S   | D | Y | B% |    |
| Kimya Disiplinleri ve Kimyacıların Çalışma Alanları | 1 | 0 | 0  | 0  |
| Atomun Yapısı                                       | 1 | 0 | 0  | 0  |
| Güçlü Etkileşimler / İyonik Bağ                     | 1 | 0 | 0  | 0  |
| Güçlü Etkileşimler / Kovalent Bağ                   | 1 | 0 | 0  | 0  |
| Hâl Değişimi  | 1 | 0 | 0  | 0  |

| SINAV SONUÇ BELGESİ                                 |  |  |           |        |          |            | BİLGİ SARMAL TG TYT 1        |            |        |  |  |  |  |  |  |  |
|---|--|--|-----------|--------|----------|------------|------------------------------|------------|--------|--|--|--|--|--|--|--|
| ANTALYA / KEMER/ANTALYA / ÜNAL AYSAL ANADOLU LİSESİ |  |  |           |        |          |            | DERSLERE GÖRE BAŞARI ANALİZİ |            |        |  |  |  |  |  |  |  |
| Öğrenci   |  |  |           | Numara |          | Sınıf      |                              |            |        |  |  |  |  |  |  |  |
| SALİH KEREM KAŞLI                                   |  |  |           | 0      |          | 12B        |                              |            |        |  |  |  |  |  |  |  |
| Puan Türü   | Puan                                     | Genel Ort.                               | Dereceler |        |          |            |                              | Genel      |        |  |  |  |  |  |  |  |
|   |  |  | Snf       | Kurum  | İlçe     | İl         | Genel                        |            |        |  |  |  |  |  |  |  |
| TYT   | ▼ 199,695                                | 259,480                                  | 20        | 167    | 286      | 9583       | 297035                       |            |        |  |  |  |  |  |  |  |
| Puanı Hesaplanan:                                   |  |  | 184       | 303    | 10581    | 346292     |                              |            |        |  |  |  |  |  |  |  |
| Katılımlar:   |  |  | 24        | 188    | 308      | 10680      | 353535                       |            |        |  |  |  |  |  |  |  |
| Ders  | Soru                                     | Doğru                                    | Yanlış    | Net    | Başarı % | Sınıf Ort. | Kurum Ort.                   | Genel Ort. |        |  |  |  |  |  |  |  |
| Türkçe  | 40                                       | 18                                       | 12        | 15,00  | 38       | ▼21,04     | ▼21,05                       | ▼20,73     |        |  |  |  |  |  |  |  |
| Tarih-1   | 5  | 1  | 1         | 0,75   | 15       | ▼1,82      | ▼1,59                        | ▼1,73      |        |  |  |  |  |  |  |  |
| Coğrafya-1  | 5  | 3  | 2         | 2,50   | 50       | ▲2,03      | ▲1,32                        | ▲1,44      |        |  |  |  |  |  |  |  |
| Felsefe   | 5  | 0  | 4         | -1,00  | -20      | ▼1,45      | ▼1,49                        | ▼1,85      |        |  |  |  |  |  |  |  |
| Din Kül. ve Ahl. Bil.                               | 5  | 3  | 2         | 2,50   | 50       | ▼3,84      | ▼3,74                        | ▼3,56      |        |  |  |  |  |  |  |  |
| Felsefe (Seçmeli)                                   | 5  | 0  | 0         | 0,00   | 0        | ◆0,00      | ▼0,03                        | ▼0,01      |        |  |  |  |  |  |  |  |
| TYT Sosyal  | 20                                       | 7  | 9         | 4,75   | 24       | ▼9,15      | ▼8,17                        | ▼8,60      |        |  |  |  |  |  |  |  |
| Toplam:   |  | 120                                      | 25        | 21     | 19,75    | 16         | ▼32,99                       | ▼36,19     | ▼40,73 |  |  |  |  |  |  |  |
| Soru No   | 1234567890123456789012345678901234567890 |  |           |        |          |            |                              |            |        |  |  |  |  |  |  |  |
| TYT Türkçe  | AB ECEcBb bcACCCcEAdEcbECCD dE           |  |           |        |          |            |                              |            |        |  |  |  |  |  |  |  |
| Cevap Anahtarı                                      | A  | ABEECD CBADDABACCCDEACBEDCBECCEBAEABCAAB |           |        |          |            |                              |            |        |  |  |  |  |  |  |  |
| TYT Sosyal  | cD ccDCAed bcDbbBD                       |  |           |        |          |            |                              |            |        |  |  |  |  |  |  |  |
| Cevap Anahtarı                                      | A  | ADBCEDAD CABACCADACBDAEBEE               |           |        |          |            |                              |            |        |  |  |  |  |  |  |  |

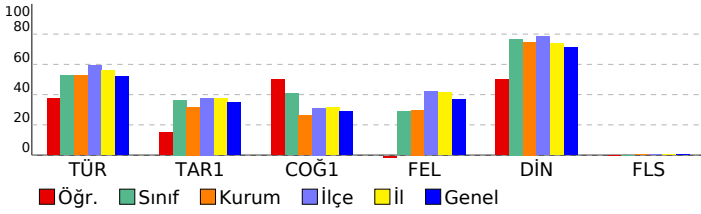

| TYT Türkçe   | S  | D | Y | B%  |
|--|----|---|---|-----|
| Türkçe   | 1  | 1 | 0 | 100 |
| Metne Sözcük Yerleştirme   | 1  | 1 | 0 | 100 |
| Sözcükte Anlam   | 3  | 2 | 0 | 67  |
| Cümleli Yorumlama ve Açıklama  | 2  | 1 | 1 | 50  |
| Parçadaki Cümlelerin İçerik ve Özellikleri   | 1  | 1 | 0 | 100 |
| Ekler ve Ek Çeşitleri  | 1  | 1 | 0 | 100 |
| Ad Soylu Sözcükler - Karma   | 1  | 0 | 1 | 0   |
| Ses Bilgisi - Karma  | 1  | 0 | 0 | 0   |
| Noktalama İşaretleri - Karma   | 2  | 0 | 1 | 0   |
| Bitişik ve Ayrı Yazılan Kelimeler  | 1  | 0 | 1 | 0   |
| Yazım Kuralları - Karma  | 1  | 1 | 0 | 100 |
| Cümlelerin Öğeleri - Karma   | 1  | 1 | 0 | 100 |
| Paragrafta Ana Düşünce (Ana Fikir)   | 11 | 6 | 3 | 55  |
| Paragrafa Özgü Soru Kökü   | 8  | 5 | 2 | 63  |
| Paragrafta Anlatım Akışını Bozan Cümle   | 1  | 0 | 1 | 0   |
| Paragrafa Cümle Yerleştirme  | 2  | 1 | 1 | 50  |
| ANLATIM TEKNİKLERİ VE DÜŞÜNCEYİ GELİŞTİRME YOLLARI   | 1  | 1 | 0 | 100 |
| Paragrafta Boş Bırakılan Yerleri Tamamlama   | 4  | 1 | 2 | 25  |
| Paragrafa Yardımcı Düşünceler  | 2  | 1 | 0 | 50  |
| Cümlelerden Paragraf Oluşturma   | 1  | 0 | 0 | 0   |
| Paragrafın Karşılık Olduğu Soruyu Belirleme  | 1  | 0 | 1 | 0   |
| Bir Paragrafa Bağlı Çoklu Sorular  | 6  | 0 | 0 | 0   |
| Paragrafın Konusu  | 1  | 0 | 0 | 0   |
| TYT Sosyal   | S  | D | Y | B%  |
| Tarih-1  | 1  | 0 | 1 | 0   |
| İlk ve Orta Çağlarda İç Asya'daki Türk siyasi teşekküllerinin güç ve yönetim yapısını açıklar.                       | 1  | 0 | 1 | 0   |
| Türklerin Anadolu'ya yerleşmeye başlaması ile Türkiye Selçuklu Devleti'nin yıkılışı arasındaki süreçte meydana gelen | 1  | 1 | 0 | 100 |
| Tanzimat Fermanı, Islahat Fermanı ve Kanun-ı Esasi'nin içeriklerini küresel ve yerel siyasi şartlar bağlamında değer | 1  | 0 | 0 | 0   |
| Siyasi alanda meydana gelen gelişmeleri kavrar.  | 1  | 0 | 0 | 0   |
| Düzenli ordunun kurulmasından Mudanya Ateşkes Antlaşması'na kadar meydana gelen gelişmeleri Türkiye'nin bağ          | 1  | 0 | 0 | 0   |
| Coğrafya-1   | S  | D | Y | B%  |
| Türkiye'de İklim   | 1  | 0 | 1 | 0   |
| Dış Kuvvetler  | 1  | 0 | 1 | 0   |
| Dünyada Nüfusun Dağılışı   | 1  | 1 | 0 | 100 |
| Bölge ve Bölge Türleri   | 1  | 1 | 0 | 100 |
| Afetlerin Genel Özellikleri  | 1  | 1 | 0 | 100 |
| Felsefe  | S  | D | Y | B%  |
| Düşünme ve akıl yürütmeye ilişkin kavramları açıklar.  | 1  | 0 | 1 | 0   |
| Bilim felsefesinin konusunu ve problemlerini açıklar.  | 1  | 0 | 1 | 0   |
| Örnek felsefi metinlerinden hareketle 18. yüzyıl -19. yüzyıl filozoflarının felsefi görüşlerini analiz eder.         | 1  | 0 | 0 | 0   |
| Felsefenin anlamını açıklar.   | 1  | 0 | 1 | 0   |
| Sanat felsefesinin konusunu ve problemlerini açıklar.  | 1  | 0 | 1 | 0   |
| Din Kül. ve Ahl. Bil.  | S  | D | Y | B%  |
| Din ve İslam   | 1  | 1 | 0 | 100 |
| İslam ve İbadet  | 1  | 0 | 1 | 0   |
| Din ve Hayat   | 1  | 0 | 1 | 0   |
| Dünya ve Ahiret  | 1  | 1 | 0 | 100 |
| Kur'an'da Bazı Kavramlar   | 1  | 1 | 0 | 100 |
| Felsefe (Seçmeli)  | S  | D | Y | B%  |
| Örnek felsefi metinlerden hareketle 15. yüzyıl-17. yüzyıl filozoflarının felsefi görüşlerini analiz eder.            | 2  | 0 | 0 | 0   |
| Din felsefesinin konusunu ve sorularını açıklar.   | 1  | 0 | 0 | 0   |
| Felsefi düşüncenin özelliklerini açıklar.  | 1  | 0 | 0 | 0   |
| MS 2. yüzyıl-MS 15. yüzyıl felsefesinin karakteristik özelliklerini açıklar.   | 1  | 0 | 0 | 0   |

| SINAV SONUÇ BELGESİ                                 |           |            |           |        |       |        |        |
|---|-----------|------------|-----------|--------|-------|--------|--------|
| ANTALYA / KEMER/ANTALYA / ÜNAL AYSAL ANADOLU LİSESİ |           |            |           |        |       |        |        |
| Öğrenci   |           |            |           | Numara |       | Sınıf  |        |
| ŞEYMA YELLİCE                                       |           |            |           | 809    |       | 12B    |        |
| Puan Türü   | Puan      | Genel Ort. | Dereceler |        |       |        |        |
|   |           |            | Snf       | Kurum  | İlçe  | İl     | Genel  |
| TYT   | ▲ 281,750 | 259,480    | 3         | 39     | 151   | 4303   | 122867 |
| Puanı Hesaplanan:                                   |           |            | 184       | 303    | 10581 | 346292 |        |
| Katılımlar:   |           |            | 24        | 188    | 308   | 10680  | 353535 |

| Ders                  | Soru       | Doğru     | Yanlış   | Net          | Başarı %  | Sınıf Ort.     | Kurum Ort.     | Genel Ort.     |
|-----------------------|------------|-----------|----------|--------------|-----------|----------------|----------------|----------------|
| Türkçe                | 40         | 30        | 4        | 29,00        | 73        | ▲ 21,04        | ▲ 21,05        | ▲ 20,73        |
| Tarih-1               | 5          | 3         | 0        | 3,00         | 60        | ▲ 1,82         | ▲ 1,59         | ▲ 1,73         |
| Coğrafya-1            | 5          | 3         | 0        | 3,00         | 60        | ▲ 2,03         | ▲ 1,32         | ▲ 1,44         |
| Felsefe               | 5          | 4         | 0        | 4,00         | 80        | ▲ 1,45         | ▲ 1,49         | ▲ 1,85         |
| Din Kül. ve Ahl. Bil. | 5          | 5         | 0        | 5,00         | 100       | ▲ 3,84         | ▲ 3,74         | ▲ 3,56         |
| Felsefe (Seçmeli)     | 5          | 0         | 0        | 0,00         | 0         | ◆ 0,00         | ▼ 0,03         | ▼ 0,01         |
| TYT Sosyal            | 20         | 15        | 0        | 15,00        | 75        | ▲ 9,15         | ▲ 8,17         | ▲ 8,60         |
| Matematik-1           | 30         | 2         | 1        | 1,75         | 6         | ▼ 2,05         | ▼ 3,95         | ▼ 6,97         |
| Geometri              | 10         | 0         | 0        | 0,00         | 0         | ▲ -0,01        | ▼ 0,39         | ▼ 0,93         |
| TYT Matematik         | 40         | 2         | 1        | 1,75         | 4         | ▼ 2,04         | ▼ 4,34         | ▼ 7,90         |
| Fizik                 | 7          | 0         | 0        | 0,00         | 0         | ▼ 0,31         | ▼ 0,72         | ▼ 1,25         |
| Kimya                 | 7          | 0         | 0        | 0,00         | 0         | ▼ 0,20         | ▼ 0,75         | ▼ 1,15         |
| Biyoloji              | 6          | 2         | 1        | 1,75         | 29        | ▲ 0,25         | ▲ 1,17         | ▲ 1,10         |
| TYT Fen               | 20         | 2         | 1        | 1,75         | 9         | ▲ 0,76         | ▼ 2,63         | ▼ 3,50         |
| <b>Toplam:</b>        | <b>120</b> | <b>49</b> | <b>6</b> | <b>47,50</b> | <b>40</b> | <b>▲ 32,99</b> | <b>▲ 36,19</b> | <b>▲ 40,73</b> |

|                |   |
|----------------|---|
| Soru No        | 1234567890123456789012345678901234567890  |
| TYT Türkçe     | B ECDCB D bBACCbDEACBEDCB CaD AEABCAEe    |
| Cevap Anahtarı | A ABEECDCBADDABACCbDEACBEDCBECDBAEABCAAB  |
| TYT Sosyal     | ADB D D ABA CADACBD                       |
| Cevap Anahtarı | A ADBCEDADCAACCADACBDAEBEE                |
| TYT Matematik  | a A B                                     |
| Cevap Anahtarı | A BDBBEDBDCDDBCDAAABCCDABBACBACBEBBECAEAB |
| TYT Fen        | BCe                                       |
| Cevap Anahtarı | A CCDECDEBEDECCADEBCEAE                   |

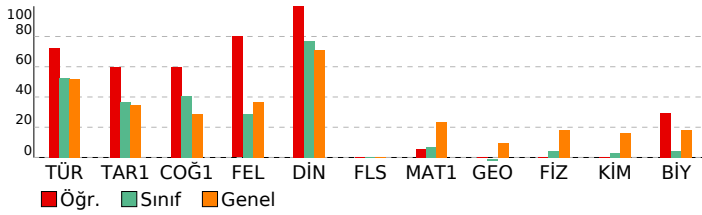

| BİLGİ SARMAL TG TYT 1        |  |  |  |  |
|------------------------------|--|--|--|--|
| DERSLERE GÖRE BAŞARI ANALİZİ |  |  |  |  |

| TYT Türkçe   |    |   |   |     |
|--|----|---|---|-----|
| Türkçe   | S  | D | Y | B%  |
| Metne Sözcük Yerleştirme                           | 1  | 0 | 0 | 0   |
| Sözcükte Anlam                                     | 3  | 2 | 0 | 67  |
| Cümleli Yorumlama ve Açıklama                      | 2  | 2 | 0 | 100 |
| Parçadaki Cümlelerin İçerik ve Özellikleri         | 1  | 1 | 0 | 100 |
| Ekler ve Ek Çeşitleri                              | 1  | 1 | 0 | 100 |
| Ad Soylu Sözcükler - Karma                         | 1  | 0 | 0 | 0   |
| Ses Bilgisi - Karma                                | 1  | 1 | 0 | 100 |
| Noktalama İşaretleri - Karma                       | 2  | 0 | 1 | 0   |
| Bitişik ve Ayrı Yazılan Kelimeler                  | 1  | 1 | 0 | 100 |
| Yazım Kuralları - Karma                            | 1  | 1 | 0 | 100 |
| Cümlelerin Ögeleri - Karma                         | 1  | 1 | 0 | 100 |
| Paragrafta Ana Düşünce (Ana Fikir)                 | 11 | 9 | 1 | 82  |
| Paragrafa Özgü Soru Kökü                           | 8  | 7 | 0 | 88  |
| Paragrafta Anlatım Akışını Bozan Cümle             | 1  | 1 | 0 | 100 |
| Paragrafa Cümle Yerleştirme                        | 2  | 1 | 1 | 50  |
| ANLATIM TEKNİKLERİ VE DÜŞÜNCEYİ GELİŞTİRME YOLLARI | 1  | 1 | 0 | 100 |
| Paragrafta Boş Bırakılan Yerleri Tamamlama         | 4  | 4 | 0 | 100 |
| Paragrafa Yardımcı Düşünceler                      | 2  | 2 | 0 | 100 |
| Cümlelerden Paragraf Oluşturma                     | 1  | 0 | 0 | 0   |
| Paragrafın Karşılık Olduğu Soruyu Belirleme        | 1  | 1 | 0 | 100 |
| Bir Paragrafa Bağlı Çoklu Sorular                  | 6  | 5 | 1 | 83  |
| Paragrafın Konusu                                  | 1  | 1 | 0 | 100 |

| TYT Sosyal   |          |          |          |           |
|--|----------|----------|----------|-----------|
| Tarih-1  | S        | D        | Y        | B%        |
| İlk ve Orta Çağlarda İç Asya'daki Türk siyasi teşekküllerinin güç ve yönetim yapısını açıklar.                       | 1        | 1        | 0        | 100       |
| Türklerin Anadolu'ya yerleşmeye başlaması ile Türkiye Selçuklu Devleti'nin yıkılışı arasındaki süreçte meydana gelen | 1        | 1        | 0        | 100       |
| Tanzimat Fermanı, Islahat Fermanı ve Kanun-ı Esasi'nin içeriklerini küresel ve yerel siyasi şartlar bağlamında değer | 1        | 1        | 0        | 100       |
| Siyasi alanda meydana gelen gelişmeleri kavrar.  | 1        | 0        | 0        | 0         |
| Düzenli ordunun kurulmasından Mudanya Ateşkes Antlaşması'na kadar meydana gelen gelişmeleri Türkiye'nin baş          | 1        | 0        | 0        | 0         |
| <b>Coğrafya-1</b>  | <b>S</b> | <b>D</b> | <b>Y</b> | <b>B%</b> |
| Türkiye'de İklim   | 1        | 1        | 0        | 100       |
| Dış Kuvvetler  | 1        | 0        | 0        | 0         |
| Dünyada Nüfusun Dağılışı   | 1        | 1        | 0        | 100       |
| Bölge ve Bölge Türleri   | 1        | 0        | 0        | 0         |
| Afetlerin Genel Özellikleri  | 1        | 1        | 0        | 100       |
| <b>Felsefe</b>   | <b>S</b> | <b>D</b> | <b>Y</b> | <b>B%</b> |
| Düşünme ve akıl yürütmeye ilişkin kavramları açıklar.  | 1        | 1        | 0        | 100       |
| Bilim felsefesinin konusunu ve problemlerini açıklar.  | 1        | 1        | 0        | 100       |
| Örnek felsefi metinlerinden hareketle 18. yüzyıl -19. yüzyıl filozoflarının felsefi görüşlerini analiz eder.         | 1        | 0        | 0        | 0         |
| Felsefenin anlamını açıklar.   | 1        | 1        | 0        | 100       |
| Sanat felsefesinin konusunu ve problemlerini açıklar.  | 1        | 1        | 0        | 100       |
| <b>Din Kül. ve Ahl. Bil.</b>   | <b>S</b> | <b>D</b> | <b>Y</b> | <b>B%</b> |
| Din ve İslam   | 1        | 1        | 0        | 100       |
| İslam ve İbadet  | 1        | 1        | 0        | 100       |
| Din ve Hayat   | 1        | 1        | 0        | 100       |
| Dünya ve Ahiret  | 1        | 1        | 0        | 100       |
| Kur'an'da Bazı Kavramlar   | 1        | 1        | 0        | 100       |
| <b>Felsefe (Seçmeli)</b>   | <b>S</b> | <b>D</b> | <b>Y</b> | <b>B%</b> |
| Örnek felsefi metinlerden hareketle 15. yüzyıl-17. yüzyıl filozoflarının felsefi görüşlerini analiz eder.            | 2        | 0        | 0        | 0         |
| Din felsefesinin konusunu ve sorularını açıklar.   | 1        | 0        | 0        | 0         |
| Felsefi düşüncenin özelliklerini açıklar.  | 1        | 0        | 0        | 0         |
| MS 2. yüzyıl-MS 15. yüzyıl felsefesinin karakteristik özelliklerini açıklar.   | 1        | 0        | 0        | 0         |

| TYT Matematik                           |          |          |          |           |
|---|----------|----------|----------|-----------|
| Matematik-1                             | S        | D        | Y        | B%        |
| RASYONEL SAYILAR                        | 1        | 0        | 0        | 0         |
| Rasyonel Sayılar                        | 1        | 0        | 0        | 0         |
| Üslü İfadeler                           | 1        | 0        | 1        | 0         |
| Kökü İfadeler                           | 1        | 0        | 0        | 0         |
| Mutlak Değerli Denklemler               | 1        | 0        | 0        | 0         |
| Aralık Kavramı ve Basit Eşitsizlikler   | 1        | 0        | 0        | 0         |
| Tek ve Çift Sayılar                     | 1        | 0        | 0        | 0         |
| Çok Bilinmeyenli Denklemler             | 1        | 0        | 0        | 0         |
| Asal Sayılar ve Aralarında Asal Sayılar | 1        | 0        | 0        | 0         |
| Küme Kavramı ve Kümelerde İşlemler      | 1        | 0        | 0        | 0         |
| Önemler ve Bileşik Önemler              | 1        | 0        | 0        | 0         |
| Fonksiyon Grafikleri                    | 1        | 0        | 0        | 0         |
| Faktöriyel Kavramı                      | 1        | 0        | 0        | 0         |
| Bölünebilme Kuralları                   | 1        | 0        | 0        | 0         |
| Dört İşlem Yeteneği                     | 1        | 1        | 0        | 100       |
| VERİ                                    | 1        | 0        | 0        | 0         |
| Sayı Problemleri                        | 3        | 0        | 0        | 0         |
| Kesir Problemleri                       | 2        | 0        | 0        | 0         |
| Yüzde, Kar-Zarar Problemleri            | 2        | 0        | 0        | 0         |
| Hareket Problemleri                     | 1        | 0        | 0        | 0         |
| Rutin Olmayan Problemler                | 2        | 1        | 0        | 50        |
| Grafik Problemleri                      | 1        | 0        | 0        | 0         |
| Yaş Problemleri                         | 1        | 0        | 0        | 0         |
| Sayma Yöntemleri                        | 1        | 0        | 0        | 0         |
| Basit Olayların Olasılıkları            | 1        | 0        | 0        | 0         |
| <b>Geometri</b>                         | <b>S</b> | <b>D</b> | <b>Y</b> | <b>B%</b> |
| Geometrik Kavramlar ve Doğru Açılar     | 1        | 0        | 0        | 0         |
| Üçgende Açılar                          | 1        | 0        | 0        | 0         |
| Dik Üçgen ve Pisagor Teoremi            | 1        | 0        | 0        | 0         |
| Çokgenler                               | 1        | 0        | 0        | 0         |
| Yamuk                                   | 1        | 0        | 0        | 0         |
| Kare                                    | 1        | 0        | 0        | 0         |
| Üçgende Alan                            | 1        | 0        | 0        | 0         |
| Üçgenlerin Benzerliği                   | 1        | 0        | 0        | 0         |
| Prizmalar                               | 2        | 0        | 0        | 0         |

| TYT Fen   |          |          |          |           |
|---|----------|----------|----------|-----------|
| Fizik   | S        | D        | Y        | B%        |
| Fiziksel Niceliklerin Sınıflandırılması             | 1        | 0        | 0        | 0         |
| Adezyon, Kohezyon, Yüzey Gerilimi ve Kılcallık      | 1        | 0        | 0        | 0         |
| Elektrik Devreleri                                  | 1        | 0        | 0        | 0         |
| İvme  | 1        | 0        | 0        | 0         |
| Işık Şiddeti, Işık Akısı ve Aydınlanma              | 1        | 0        | 0        | 0         |
| Dalgalarla İlgili Temel Kavramlar                   | 1        | 0        | 0        | 0         |
| Katı, Sıvı, Gaz Basıncı                             | 1        | 0        | 0        | 0         |
| <b>Kimya</b>  | <b>S</b> | <b>D</b> | <b>Y</b> | <b>B%</b> |
| Kimya Disiplinleri ve Kimyacıların Çalışma Alanları | 1        | 0        | 0        | 0         |
| Atomun Yapısı                                       | 1        | 0        | 0        | 0         |
| Güçlü Etkileşimler / İyonik Bağ                     | 1        | 0        | 0        | 0         |
| Güçlü Etkileşimler / Kovalent Bağ                   | 1        | 0        | 0        | 0         |
| Hâl Değişimi  | 1        | 0        | 0        | 0         |



| SINAV SONUÇ BELGESİ                                 |           |            |           |        |       |        |        |
|---|-----------|------------|-----------|--------|-------|--------|--------|
| ANTALYA / KEMER/ANTALYA / ÜNAL AYSAL ANADOLU LİSESİ |           |            |           |        |       |        |        |
| Öğrenci   |           |            |           | Numara |       | Sınıf  |        |
| UMUT UÇAR   |           |            |           | 988    |       | 12B    |        |
| Puan Türü   | Puan      | Genel Ort. | Dereceler |        |       |        |        |
|   |           |            | Snf       | Kurum  | İlçe  | İl     | Genel  |
| TYT   | ▼ 186,843 | 259,480    | 21        | 173    | 292   | 9956   | 314003 |
| Puanı Hesaplanan:                                   |           |            | 184       | 303    | 10581 | 346292 |        |
| Katılımlar:   |           |            | 24        | 188    | 308   | 10680  | 353535 |

| Ders                  | Soru       | Doğru     | Yanlış    | Net          | Başarı %  | Sınıf Ort.     | Kurum Ort.     | Genel Ort.     |
|-----------------------|------------|-----------|-----------|--------------|-----------|----------------|----------------|----------------|
| Türkçe                | 40         | 11        | 7         | 9,25         | 23        | ▼ 21,04        | ▼ 21,05        | ▼ 20,73        |
| Tarih-1               | 5          | 1         | 4         | 0,00         | 0         | ▼ 1,82         | ▼ 1,59         | ▼ 1,73         |
| Coğrafya-1            | 5          | 3         | 1         | 2,75         | 55        | ▲ 2,03         | ▲ 1,32         | ▲ 1,44         |
| Felsefe               | 5          | 1         | 2         | 0,50         | 10        | ▼ 1,45         | ▼ 1,49         | ▼ 1,85         |
| Din Kül. ve Ahl. Bil. | 5          | 3         | 0         | 3,00         | 60        | ▼ 3,84         | ▼ 3,74         | ▼ 3,56         |
| Felsefe (Seçmeli)     | 5          | 0         | 0         | 0,00         | 0         | ◆ 0,00         | ▼ 0,03         | ▼ 0,01         |
| TYT Sosyal            | 20         | 8         | 7         | 6,25         | 31        | ▼ 9,15         | ▼ 8,17         | ▼ 8,60         |
| Fizik                 | 7          | 0         | 1         | -0,25        | -4        | ▼ 0,31         | ▼ 0,72         | ▼ 1,25         |
| Kimya                 | 7          | 0         | 0         | 0,00         | 0         | ▼ 0,20         | ▼ 0,75         | ▼ 1,15         |
| Biyoloji              | 6          | 0         | 0         | 0,00         | 0         | ▼ 0,25         | ▼ 1,17         | ▼ 1,10         |
| TYT Fen               | 20         | 0         | 1         | -0,25        | -1        | ▼ 0,76         | ▼ 2,63         | ▼ 3,50         |
| <b>Toplam:</b>        | <b>120</b> | <b>19</b> | <b>15</b> | <b>15,25</b> | <b>13</b> | <b>▼ 32,99</b> | <b>▼ 36,19</b> | <b>▼ 40,73</b> |

|                |  |
|----------------|--|
| Soru No        | 1234567890123456789012345678901234567890 |
| TYT Türkçe     | EECbC BbDd dbbCCdDAC                     |
| Cevap Anahtarı | B EECDCBBADABACCCCEACBEDCECCDBAEABCAABAD |
| TYT Sosyal     | aaacDDdAD eBA CBD                        |
| Cevap Anahtarı | B BCEADDACADCAACBCBDADBEEEA              |
| TYT Fen        | e  |
| Cevap Anahtarı | B DECDECCDECCABEECAEED                   |

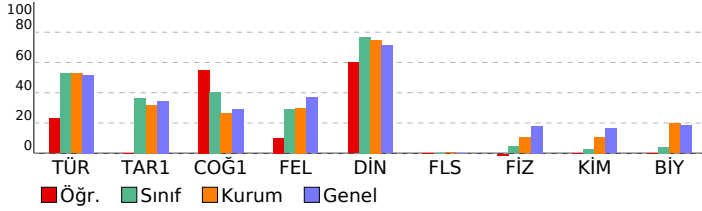

## BİLGİ SARMAL TG TYT 1

| DERSLERE GÖRE BAŞARI ANALİZİ                       |          |          |          |           |
|--|----------|----------|----------|-----------|
| <b>TYT Türkçe</b>                                  |          |          |          |           |
| <b>Türkçe</b>                                      | <b>S</b> | <b>D</b> | <b>Y</b> | <b>B%</b> |
| Metne Sözcük Yerleştirme                           | 1        | 0        | 1        | 0         |
| Sözcükte Anlam                                     | 3        | 3        | 0        | 100       |
| Cümleleri Yorumlama ve Açıklama                    | 2        | 1        | 1        | 50        |
| Parçadaki Cümlelerin İçerik ve Özellikleri         | 1        | 1        | 0        | 100       |
| Ekler ve Ek Çeşitleri                              | 1        | 0        | 0        | 0         |
| Ad Soylu Sözcükler - Karma                         | 1        | 0        | 0        | 0         |
| Ses Bilgisi - Karma                                | 1        | 0        | 0        | 0         |
| Noktalama İşaretleri - Karma                       | 2        | 1        | 1        | 50        |
| Bitişik ve Ayrı Yazılan Kelimeler                  | 1        | 0        | 0        | 0         |
| Yazım Kuralları - Karma                            | 1        | 0        | 1        | 0         |
| Cümlelerin Öğeleri - Karma                         | 1        | 0        | 1        | 0         |
| Paragrafta Ana Düşünce (Ana Fikir)                 | 11       | 1        | 1        | 9         |
| Paragrafa Özgü Soru Kökü                           | 8        | 2        | 0        | 25        |
| Paragrafta Anlatım Akışını Bozan Cümle             | 1        | 1        | 0        | 100       |
| Paragrafa Cümle Yerleştirme                        | 2        | 1        | 0        | 50        |
| ANLATIM TEKNİKLERİ VE DÜŞÜNCEYİ GELİŞTİRME YOLLARI | 1        | 0        | 1        | 0         |
| Paragrafta Boş Bırakılan Yerleri Tamamlama         | 4        | 2        | 0        | 50        |
| Paragrafa Yardımcı Düşünceler                      | 2        | 0        | 0        | 0         |
| Cümlelerden Paragraf Oluşturma                     | 1        | 0        | 0        | 0         |
| Paragrafın Karşılık Olduğu Soruyu Belirleme        | 1        | 0        | 0        | 0         |
| Bir Paragrafa Bağlı Çoklu Sorular                  | 6        | 0        | 0        | 0         |
| Paragrafın Konusu                                  | 1        | 0        | 0        | 0         |

| <b>TYT Sosyal</b>  |          |          |          |           |
|--|----------|----------|----------|-----------|
| <b>Tarih-1</b>   |          |          |          |           |
| <b>Tarih-1</b>   | <b>S</b> | <b>D</b> | <b>Y</b> | <b>B%</b> |
| İlk ve Orta Çağlarda İç Asya'daki Türk siyasi teşekküllerinin güç ve yönetim yapısını açıklar.                       | 1        | 0        | 1        | 0         |
| Türklerin Anadolu'ya yerleşmeye başlaması ile Türkiye Selçuklu Devleti'nin yıkılışı arasındaki süreçte meydana gelen | 1        | 1        | 0        | 100       |
| Tanzimat Fermanı, Islahat Fermanı ve Kanun-ı Esasi'nin içeriklerini küresel ve yerel siyasi şartlar bağlamında değer | 1        | 0        | 1        | 0         |
| Siyasi alanda meydana gelen gelişmeleri kavrar.  | 1        | 0        | 1        | 0         |
| Düzenli ordunun kurulmasından Mudanya Ateşkes Antlaşması'na kadar meydana gelen gelişmeleri Türkiye'nin baş          | 1        | 0        | 1        | 0         |
| <b>Coğrafya-1</b>  |          |          |          |           |
| <b>Coğrafya-1</b>  | <b>S</b> | <b>D</b> | <b>Y</b> | <b>B%</b> |
| Türkiye'de İklim   | 1        | 1        | 0        | 100       |
| Dış Kuvvetler  | 1        | 0        | 0        | 0         |
| Dünyada Nüfusun Dağılışı   | 1        | 1        | 0        | 100       |
| Bölge ve Bölge Türleri   | 1        | 0        | 1        | 0         |
| Afetlerin Genel Özellikleri  | 1        | 1        | 0        | 100       |
| <b>Felsefe</b>   |          |          |          |           |
| <b>Felsefe</b>   | <b>S</b> | <b>D</b> | <b>Y</b> | <b>B%</b> |
| Düşünme ve akıl yürütmeye ilişkin kavramları açıklar.  | 1        | 0        | 0        | 0         |
| Bilim felsefesinin konusunu ve problemlerini açıklar.  | 1        | 0        | 0        | 0         |
| Örnek felsefi metinlerinden hareketle 18. yüzyıl -19. yüzyıl filozoflarının felsefi görüşlerini analiz eder.         | 1        | 0        | 1        | 0         |
| Felsefenin anlamını açıklar.   | 1        | 0        | 1        | 0         |
| Sanat felsefesinin konusunu ve problemlerini açıklar.  | 1        | 1        | 0        | 100       |
| <b>Din Kül. ve Ahl. Bil.</b>   |          |          |          |           |
| <b>Din Kül. ve Ahl. Bil.</b>   | <b>S</b> | <b>D</b> | <b>Y</b> | <b>B%</b> |
| Din ve İslam   | 1        | 0        | 0        | 0         |
| İslam ve İbadet  | 1        | 0        | 0        | 0         |
| Din ve Hayat   | 1        | 1        | 0        | 100       |
| Dünya ve Ahiret  | 1        | 1        | 0        | 100       |
| Kur'an'da Bazı Kavramlar   | 1        | 1        | 0        | 100       |
| <b>Felsefe (Seçmeli)</b>   |          |          |          |           |
| <b>Felsefe (Seçmeli)</b>   | <b>S</b> | <b>D</b> | <b>Y</b> | <b>B%</b> |
| Örnek felsefi metinlerden hareketle 15. yüzyıl-17. yüzyıl filozoflarının felsefi görüşlerini analiz eder.            | 2        | 0        | 0        | 0         |
| Din felsefesinin konusunu ve sorularını açıklar.   | 1        | 0        | 0        | 0         |
| Felsefi düşüncenin özelliklerini açıklar.  | 1        | 0        | 0        | 0         |
| MS 2. yüzyıl-MS 15. yüzyıl felsefesinin karakteristik özelliklerini açıklar.   | 1        | 0        | 0        | 0         |

| <b>TYT Fen</b>  |          |          |          |           |
|---|----------|----------|----------|-----------|
| <b>Fizik</b>  |          |          |          |           |
| <b>Fizik</b>  | <b>S</b> | <b>D</b> | <b>Y</b> | <b>B%</b> |
| Fiziksel Niceliklerin Sınıflandırılması                   | 1        | 0        | 1        | 0         |
| Adezyon, Kohezyon, Yüzey Gerilimi ve Kılcalık             | 1        | 0        | 0        | 0         |
| Elektrik Devreleri  | 1        | 0        | 0        | 0         |
| İvme  | 1        | 0        | 0        | 0         |
| Işık Şiddeti, Işık Akısı ve Aydınlanma                    | 1        | 0        | 0        | 0         |
| Dalgalarla İlgili Temel Kavramlar                         | 1        | 0        | 0        | 0         |
| Katı, Sıvı, Gaz Basıncı                                   | 1        | 0        | 0        | 0         |
| <b>Kimya</b>  |          |          |          |           |
| <b>Kimya</b>  | <b>S</b> | <b>D</b> | <b>Y</b> | <b>B%</b> |
| Kimya Disiplinleri ve Kimyacıların Çalışma Alanları       | 1        | 0        | 0        | 0         |
| Atomun Yapısı   | 1        | 0        | 0        | 0         |
| Güçlü Etkileşimler / İyonik Bağ                           | 1        | 0        | 0        | 0         |
| Güçlü Etkileşimler / Kovalent Bağ                         | 1        | 0        | 0        | 0         |
| Hâl Değişimi  | 1        | 0        | 0        | 0         |
| Kimyasal Hesaplamalar / Miktar İçeren Problemler          | 1        | 0        | 0        | 0         |
| Kimyasal Hesaplamalar / Sınırlayıcı Bileşen Hesaplamaları | 1        | 0        | 0        | 0         |
| Ayırma ve Safaştırma Teknikleri                           | 1        | 0        | 0        | 0         |
| Asit ve Bazların Metallerle Tepkimeleri                   | 1        | 0        | 0        | 0         |
| <b>Biyoloji</b>   |          |          |          |           |
| <b>Biyoloji</b>   | <b>S</b> | <b>D</b> | <b>Y</b> | <b>B%</b> |
| Lipitler  | 1        | 0        | 0        | 0         |
| Plastit   | 1        | 0        | 0        | 0         |
| Hayvanlar   | 1        | 0        | 0        | 0         |
| Mitoz   | 1        | 0        | 0        | 0         |
| Cinsiyete Bağlı Kalıtım                                   | 1        | 0        | 0        | 0         |
| Güncel Çevre Sorunları                                    | 1        | 0        | 0        | 0         |



| SINAV SONUÇ BELGESİ                                 |           |            |           |        |       |        |        |
|---|-----------|------------|-----------|--------|-------|--------|--------|
| ANTALYA / KEMER/ANTALYA / ÜNAL AYSAL ANADOLU LİSESİ |           |            |           |        |       |        |        |
| Öğrenci   |           |            |           | Numara |       | Sınıf  |        |
| AÇELYA DENİZ TUR                                    |           |            |           | 914    |       | 12C    |        |
| Puan Türü   | Puan      | Genel Ort. | Dereceler |        |       |        |        |
|   |           |            | Snf       | Kurum  | İlçe  | İl     | Genel  |
| TYT   | ▲ 284,190 | 259,480    | 2         | 36     | 148   | 4172   | 118526 |
| Puanı Hesaplanan:                                   |           |            | 184       | 303    | 10581 | 346292 |        |
| Katılımlar:   |           |            | 26        | 188    | 308   | 10680  | 353535 |

| Ders                  | Soru       | Doğru     | Yanlış    | Net          | Başarı %  | Sınıf Ort.     | Kurum Ort.     | Genel Ort.     |
|-----------------------|------------|-----------|-----------|--------------|-----------|----------------|----------------|----------------|
| Türkçe                | 40         | 30        | 6         | 28,50        | 71        | ▲ 21,05        | ▲ 21,05        | ▲ 20,73        |
| Tarih-1               | 5          | 5         | 0         | 5,00         | 100       | ▲ 1,22         | ▲ 1,59         | ▲ 1,73         |
| Coğrafya-1            | 5          | 2         | 1         | 1,75         | 35        | ▲ 1,54         | ▲ 1,32         | ▲ 1,44         |
| Felsefe               | 5          | 4         | 0         | 4,00         | 80        | ▲ 1,27         | ▲ 1,49         | ▲ 1,85         |
| Din Kül. ve Ahl. Bil. | 5          | 5         | 0         | 5,00         | 100       | ▲ 3,68         | ▲ 3,74         | ▲ 3,56         |
| Felsefe (Seçmeli)     | 5          | 0         | 0         | 0,00         | 0         | ▼ 0,19         | ▼ 0,03         | ▼ 0,01         |
| TYT Sosyal            | 20         | 16        | 1         | 15,75        | 79        | ▲ 7,90         | ▲ 8,17         | ▲ 8,60         |
| Matematik-1           | 30         | 0         | 2         | -0,50        | -2        | ▼ 2,56         | ▼ 3,95         | ▼ 6,97         |
| Geometri              | 10         | 0         | 0         | 0,00         | 0         | ▼ 0,17         | ▼ 0,39         | ▼ 0,93         |
| TYT Matematik         | 40         | 0         | 2         | -0,50        | -1        | ▼ 2,73         | ▼ 4,34         | ▼ 7,90         |
| Fizik                 | 7          | 2         | 0         | 2,00         | 29        | ▲ 0,10         | ▲ 0,72         | ▲ 1,25         |
| Kimya                 | 7          | 0         | 1         | -0,25        | -4        | ▼ 0,03         | ▼ 0,75         | ▼ 1,15         |
| Biyoloji              | 6          | 3         | 1         | 2,75         | 46        | ▲ 0,33         | ▲ 1,17         | ▲ 1,10         |
| TYT Fen               | 20         | 5         | 2         | 4,50         | 23        | ▲ 0,45         | ▲ 2,63         | ▲ 3,50         |
| <b>Toplam:</b>        | <b>120</b> | <b>51</b> | <b>11</b> | <b>48,25</b> | <b>40</b> | <b>▲ 32,13</b> | <b>▲ 36,19</b> | <b>▲ 40,73</b> |

|                |   |
|----------------|---|
| Soru No        | 1234567890123456789012345678901234567890    |
| TYT Türkçe     | ABEEcEc DDC c CCCDEACBEDCBECdDcAEAdCAAB     |
| Cevap Anahtarı | A ABEECDCCBADDABACCDCDEACBEDCBECDDBAEABCAAB |
| TYT Sosyal     | ADBCE eCABA CADACBD                         |
| Cevap Anahtarı | A ADBCEDADACBACCADACBDAEBEE                 |
| TYT Matematik  | a d   |
| Cevap Anahtarı | A BDBBEDBDCDDBCDAAABCCDABBCACBACBEBBECAEAB  |
| TYT Fen        | CC d cCAE                                   |
| Cevap Anahtarı | A CCDECEBEDECCADEBCAE                       |

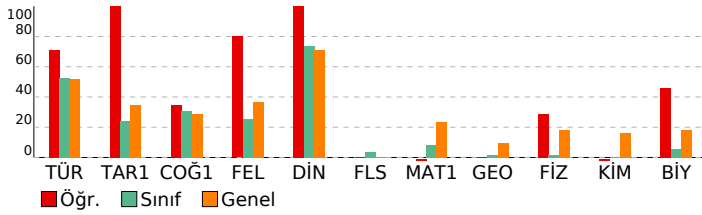

| BİLGİ SARMAL TG TYT 1        |  |  |  |  |
|------------------------------|--|--|--|--|
| DERSLERE GÖRE BAŞARI ANALİZİ |  |  |  |  |

| TYT Türkçe   |    |    |   |     |
|--|----|----|---|-----|
| Türkçe   | S  | D  | Y | B%  |
| Metne Sözcük Yerleştirme                           | 1  | 1  | 0 | 100 |
| Sözcükte Anlam                                     | 3  | 3  | 0 | 100 |
| Cümleli Yorumlama ve Açıklama                      | 2  | 1  | 1 | 50  |
| Parçadaki Cümlelerin İçerik ve Özellikleri         | 1  | 1  | 0 | 100 |
| Ekler ve Ek Çeşitleri                              | 1  | 0  | 0 | 0   |
| Ad Soylu Sözcükler - Karma                         | 1  | 0  | 0 | 0   |
| Ses Bilgisi - Karma                                | 1  | 1  | 0 | 100 |
| Noktalamla İşaretleme - Karma                      | 2  | 1  | 1 | 50  |
| Bitişik ve Ayrı Yazılan Kelimeler                  | 1  | 0  | 0 | 0   |
| Yazım Kuralları - Karma                            | 1  | 0  | 1 | 0   |
| Cümlelerin Ögeleri - Karma                         | 1  | 0  | 0 | 0   |
| Paragrafta Ana Düşünce (Ana Fikir)                 | 11 | 11 | 0 | 100 |
| Paragrafa Özgü Soru Kökü                           | 8  | 7  | 1 | 88  |
| Paragrafta Anlatım Akışını Bozan Cümle             | 1  | 1  | 0 | 100 |
| Paragrafa Cümle Yerleştirme                        | 2  | 1  | 1 | 50  |
| ANLATIM TEKNİKLERİ VE DÜŞÜNCEYİ GELİŞTİRME YOLLARI | 1  | 1  | 0 | 100 |
| Paragrafta Boş Bırakılan Yerleri Tamamlama         | 4  | 4  | 0 | 100 |
| Paragrafa Yardımcı Düşünceler                      | 2  | 2  | 0 | 100 |
| Cümlelerden Paragraf Oluşturma                     | 1  | 0  | 1 | 0   |
| Paragrafın Karşılık Olduğu Soruyu Belirleme        | 1  | 1  | 0 | 100 |
| Bir Paragrafa Bağlı Çoklu Sorular                  | 6  | 5  | 1 | 83  |
| Paragrafın Konusu                                  | 1  | 1  | 0 | 100 |

| TYT Sosyal   |   |   |    |     |
|--|---|---|----|-----|
| Tarih-1  | S | D | Y  | B%  |
| İlk ve Orta Çağlarda İç Asya'daki Türk siyasi teşekküllerinin güç ve yönetim yapısını açıklar.                       | 1 | 1 | 0  | 100 |
| Türklerin Anadolu'ya yerleşmeye başlaması ile Türkiye Selçuklu Devleti'nin yıkılışı arasındaki süreçte meydana gelen | 1 | 1 | 0  | 100 |
| Tanzimat Fermanı, Islahat Fermanı ve Kanun-ı Esasi'nin içeriklerini küresel ve yerel siyasi şartlar bağlamında değer | 1 | 1 | 0  | 100 |
| Siyasi alanda meydana gelen gelişmeleri kavrar.  | 1 | 1 | 0  | 100 |
| Düzenli ordunun kurulmasından Mudanya Ateşkes Antlaşması'na kadar meydana gelen gelişmeleri Türkiye'nin bağ          | 1 | 1 | 0  | 100 |
| Coğrafya-1   |   |   |    |     |
| S  | D | Y | B% |     |
| Türkiye'de İklim   | 1 | 0 | 0  | 0   |
| Dış Kuvvetler  | 1 | 0 | 0  | 0   |
| Dünyada Nüfusun Dağılışı   | 1 | 0 | 1  | 0   |
| Bölge ve Bölge Türleri   | 1 | 1 | 0  | 100 |
| Afetlerin Genel Özellikleri  | 1 | 1 | 0  | 100 |
| Felsefe  |   |   |    |     |
| S  | D | Y | B% |     |
| Düşünme ve akıl yürütmeye ilişkin kavramları açıklar.  | 1 | 1 | 0  | 100 |
| Bilim felsefesinin konusunu ve problemlerini açıklar.  | 1 | 1 | 0  | 100 |
| Örnek felsefi metinlerinden hareketle 18. yüzyıl -19. yüzyıl filozoflarının felsefi görüşlerini analiz eder.         | 1 | 0 | 0  | 0   |
| Felsefenin anlamını açıklar.   | 1 | 1 | 0  | 100 |
| Sanat felsefesinin konusunu ve problemlerini açıklar.  | 1 | 1 | 0  | 100 |
| Din Kül. ve Ahl. Bil.  |   |   |    |     |
| S  | D | Y | B% |     |
| Din ve İslam   | 1 | 1 | 0  | 100 |
| İslam ve İbadet  | 1 | 1 | 0  | 100 |
| Din ve Hayat   | 1 | 1 | 0  | 100 |
| Dünya ve Ahiret  | 1 | 1 | 0  | 100 |
| Kur'an'da Bazı Kavramlar   | 1 | 1 | 0  | 100 |
| Felsefe (Seçmeli)  |   |   |    |     |
| S  | D | Y | B% |     |
| Örnek felsefi metinlerden hareketle 15. yüzyıl-17. yüzyıl filozoflarının felsefi görüşlerini analiz eder.            | 2 | 0 | 0  | 0   |
| Din felsefesinin konusunu ve sorularını açıklar.   | 1 | 0 | 0  | 0   |
| Felsefi düşüncenin özelliklerini açıklar.  | 1 | 0 | 0  | 0   |
| MS 2. yüzyıl-MS 15. yüzyıl felsefesinin karakteristik özelliklerini açıklar.   | 1 | 0 | 0  | 0   |

| TYT Matematik                           |   |   |    |    |
|---|---|---|----|----|
| Matematik-1                             | S | D | Y  | B% |
| RASYONEL SAYILAR                        | 1 | 0 | 0  | 0  |
| Rasyonel Sayılar                        | 1 | 0 | 0  | 0  |
| Üslü İfadeler                           | 1 | 0 | 1  | 0  |
| Kökü İfadeler                           | 1 | 0 | 0  | 0  |
| Mutlak Değerli Denklemler               | 1 | 0 | 0  | 0  |
| Aralık Kavramı ve Basit Eşitsizlikler   | 1 | 0 | 0  | 0  |
| Tek ve Çift Sayılar                     | 1 | 0 | 0  | 0  |
| Çok Bilinmeyenli Denklemler             | 1 | 0 | 0  | 0  |
| Asal Sayılar ve Aralarında Asal Sayılar | 1 | 0 | 1  | 0  |
| Küme Kavramı ve Kümelerde İşlemler      | 1 | 0 | 0  | 0  |
| Önemler ve Bileşik Önemler              | 1 | 0 | 0  | 0  |
| Fonksiyon Grafikleri                    | 1 | 0 | 0  | 0  |
| Faktöriyel Kavramı                      | 1 | 0 | 0  | 0  |
| Bölünebilme Kuralları                   | 1 | 0 | 0  | 0  |
| Dört İşlem Yeteneği                     | 1 | 0 | 0  | 0  |
| VERİ                                    | 1 | 0 | 0  | 0  |
| Sayı Problemleri                        | 3 | 0 | 0  | 0  |
| Kesir Problemleri                       | 2 | 0 | 0  | 0  |
| Yüzde, Kar-Zarar Problemleri            | 2 | 0 | 0  | 0  |
| Hareket Problemleri                     | 1 | 0 | 0  | 0  |
| Rutin Olmayan Problemler                | 2 | 0 | 0  | 0  |
| Grafik Problemleri                      | 1 | 0 | 0  | 0  |
| Yaş Problemleri                         | 1 | 0 | 0  | 0  |
| Sayma Yöntemleri                        | 1 | 0 | 0  | 0  |
| Basit Olayların Olasılıkları            | 1 | 0 | 0  | 0  |
| Geometri                                |   |   |    |    |
| S                                       | D | Y | B% |    |
| Geometrik Kavramlar ve Doğru Açılar     | 1 | 0 | 0  | 0  |
| Üçgende Açılar                          | 1 | 0 | 0  | 0  |
| Dik Üçgen ve Pisagor Teoremi            | 1 | 0 | 0  | 0  |
| Çokgenler                               | 1 | 0 | 0  | 0  |
| Yamuk                                   | 1 | 0 | 0  | 0  |
| Kare                                    | 1 | 0 | 0  | 0  |
| Üçgende Alan                            | 1 | 0 | 0  | 0  |
| Üçgenlerin Benzerliği                   | 1 | 0 | 0  | 0  |
| Prizmalar                               | 2 | 0 | 0  | 0  |

| TYT Fen   |   |   |    |     |
|---|---|---|----|-----|
| Fizik   | S | D | Y  | B%  |
| Fiziksel Niceliklerin Sınıflandırılması             | 1 | 1 | 0  | 100 |
| Adezyon, Kohezyon, Yüzey Gerilimi ve Kılcallık      | 1 | 1 | 0  | 100 |
| Elektrik Devreleri                                  | 1 | 0 | 0  | 0   |
| İvme  | 1 | 0 | 0  | 0   |
| Işık Şiddeti, Işık Akısı ve Aydınlanma              | 1 | 0 | 0  | 0   |
| Dalgalarla İlgili Temel Kavramlar                   | 1 | 0 | 0  | 0   |
| Katı, Sıvı, Gaz Basıncı                             | 1 | 0 | 0  | 0   |
| Kimya   |   |   |    |     |
| S   | D | Y | B% |     |
| Kimya Disiplinleri ve Kimyacıların Çalışma Alanları | 1 | 0 | 1  | 0   |
| Atomun Yapısı                                       | 1 | 0 | 0  | 0   |
| Güçlü Etkileşimler / İyonik Bağ                     | 1 | 0 | 0  | 0   |
| Güçlü Etkileşimler / Kovalent Bağ                   | 1 | 0 | 0  | 0   |
| Hâl Değişimi  | 1 | 0 | 0  | 0   |

| SINAV SONUÇ BELGESİ                                 | BİLGİ SARMAL TG TYT 1               |
|---|-------------------------------------|
| ANTALYA / KEMER/ANTALYA / ÜNAL AYSAL ANADOLU LİSESİ | <b>DERSLERE GÖRE BAŞARI ANALİZİ</b> |

|           |        |       |
|-----------|--------|-------|
| Öğrenci   | Numara | Sınıf |
| AFİY EBAL | 764    | 12C   |

| Puan Türü         | Puan      | Genel Ort. | Dereceler |       |       |        |        |
|-------------------|-----------|------------|-----------|-------|-------|--------|--------|
|                   |           |            | Snf       | Kurum | İlçe  | İl     | Genel  |
| TYT               | ▼ 236,998 | 259,480    | 13        | 115   | 234   | 7336   | 219053 |
| Puanı Hesaplanan: |           |            | 184       | 303   | 10581 | 346292 |        |
| Katılımlar:       |           |            | 26        | 188   | 308   | 10680  | 353535 |

| Ders                  | Soru       | Doğru     | Yanlış    | Net          | Başarı %  | Sınıf Ort.    | Kurum Ort.    | Genel Ort.    |
|-----------------------|------------|-----------|-----------|--------------|-----------|---------------|---------------|---------------|
| Türkçe                | 40         | 27        | 11        | 24,25        | 61        | ▲21,05        | ▲21,05        | ▲20,73        |
| Tarih-1               | 5          | 1         | 4         | 0,00         | 0         | ▼ 1,22        | ▼ 1,59        | ▼ 1,73        |
| Coğrafya-1            | 5          | 0         | 2         | -0,50        | -10       | ▼ 1,54        | ▼ 1,32        | ▼ 1,44        |
| Felsefe               | 5          | 0         | 1         | -0,25        | -5        | ▼ 1,27        | ▼ 1,49        | ▼ 1,85        |
| Din Kül. ve Ahl. Bil. | 5          | 0         | 0         | 0,00         | 0         | ▼ 3,68        | ▼ 3,74        | ▼ 3,56        |
| Felsefe (Seçmeli)     | 5          | 5         | 0         | 5,00         | 100       | ▲ 0,19        | ▲ 0,03        | ▲ 0,01        |
| TYT Sosyal            | 20         | 6         | 7         | 4,25         | 21        | ▼ 7,90        | ▼ 8,17        | ▼ 8,60        |
| Matematik-1           | 30         | 4         | 0         | 4,00         | 13        | ▲ 2,56        | ▲ 3,95        | ▼ 6,97        |
| Geometri              | 10         | 0         | 0         | 0,00         | 0         | ▼ 0,17        | ▼ 0,39        | ▼ 0,93        |
| TYT Matematik         | 40         | 4         | 0         | 4,00         | 10        | ▲ 2,73        | ▼ 4,34        | ▼ 7,90        |
| <b>Toplam:</b>        | <b>120</b> | <b>37</b> | <b>18</b> | <b>32,50</b> | <b>27</b> | <b>▲32,13</b> | <b>▼36,19</b> | <b>▼40,73</b> |

|         |  |
|---------|--|
| Soru No | 1234567890123456789012345678901234567890 |
|---------|--|

|                |   |
|----------------|---|
| TYT Türkçe     | EECeCBBAbABA aCCDbACBEDCaECbedAEbdCAAB e  |
| Cevap Anahtarı | B EECDCBBADABACCCDEACBEDCBECCDBAEABCAABAD |

|                |                             |
|----------------|-----------------------------|
| TYT Sosyal     | debAa c e b BEEEA           |
| Cevap Anahtarı | B BCEADDCADACCAABCBDADBEEEA |

|                |   |
|----------------|---|
| TYT Matematik  | BB DB                                   |
| Cevap Anahtarı | B BBEDBDDBCDAABCCDABBACBACCCDBBECAEABEB |

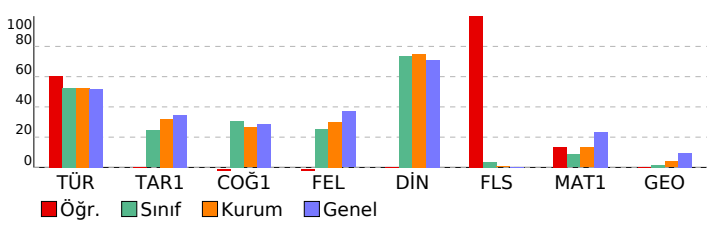

| TYT Türkçe   | S  | D | Y | B%  |
|--|----|---|---|-----|
| <b>Türkçe</b>                                      |    |   |   |     |
| Metne Sözcük Yerleştirme                           | 1  | 1 | 0 | 100 |
| Sözcükte Anlam                                     | 3  | 3 | 0 | 100 |
| Cümleli Yorumlama ve Açıklama                      | 2  | 1 | 1 | 50  |
| Parçadaki Cümlelerin İçerik ve Özellikleri         | 1  | 1 | 0 | 100 |
| Ekler ve Ek Çeşitleri                              | 1  | 1 | 0 | 100 |
| Ad Soylu Sözcükler - Karma                         | 1  | 0 | 0 | 0   |
| Ses Bilgisi - Karma                                | 1  | 0 | 1 | 0   |
| Noktalama İşaretleri - Karma                       | 2  | 1 | 1 | 50  |
| Bitişik ve Ayrı Yazılan Kelimeler                  | 1  | 1 | 0 | 100 |
| Yazım Kuralları - Karma                            | 1  | 1 | 0 | 100 |
| Cümlelerin Ögeleri - Karma                         | 1  | 0 | 0 | 0   |
| Paragrafta Ana Düşünce (Ana Fikir)                 | 11 | 9 | 2 | 82  |
| Paragrafa Özgü Soru Kökü                           | 8  | 6 | 2 | 75  |
| Paragrafta Anlatım Akışını Bozan Cümle             | 1  | 1 | 0 | 100 |
| Paragrafa Cümle Yerleştirme                        | 2  | 1 | 1 | 50  |
| ANLATIM TEKNİKLERİ VE DÜŞÜNCEYİ GELİŞTİRME YOLLARI | 1  | 0 | 1 | 0   |
| Paragrafta Boş Bırakılan Yerleri Tamamlama         | 4  | 4 | 0 | 100 |
| Paragrafa Yardımcı Düşünceler                      | 2  | 1 | 1 | 50  |
| Cümlelerden Paragraf Oluşturma                     | 1  | 0 | 1 | 0   |
| Paragrafın Karşılık Olduğu Soruyu Belirleme        | 1  | 1 | 0 | 100 |
| Bir Paragrafa Bağlı Çoklu Sorular                  | 6  | 4 | 2 | 67  |
| Paragrafın Konusu                                  | 1  | 0 | 1 | 0   |

| TYT Sosyal   | S | D | Y | B%  |
|--|---|---|---|-----|
| <b>Tarih-1</b>   |   |   |   |     |
| İlk ve Orta Çağlarda İç Asya'daki Türk siyasi teşekküllerinin güç ve yönetim yapısını açıklar.                       | 1 | 1 | 0 | 100 |
| Türklerin Anadolu'ya yerleşmeye başlaması ile Türkiye Selçuklu Devleti'nin yıkılışı arasındaki süreçte meydana gelen | 1 | 0 | 1 | 0   |
| Tanzimat Fermanı, Islahat Fermanı ve Kanun-ı Esasi'nin içeriklerini küresel ve yerel siyasi şartlar bağlamında değer | 1 | 0 | 1 | 0   |
| Siyasi alanda meydana gelen gelişmeleri kavrar.  | 1 | 0 | 1 | 0   |
| Düzenli ordunun kurulmasından Mudanya Ateşkes Antlaşması'na kadar meydana gelen gelişmeleri Türkiye'nin bağ          | 1 | 0 | 1 | 0   |

| Coğrafya-1                  | S | D | Y | B% |
|-----------------------------|---|---|---|----|
| <b>Coğrafya-1</b>           |   |   |   |    |
| Türkiye'de İklim            | 1 | 0 | 0 | 0  |
| Dış Kuvvetler               | 1 | 0 | 1 | 0  |
| Dünyada Nüfusun Dağılışı    | 1 | 0 | 0 | 0  |
| Bölge ve Bölge Türleri      | 1 | 0 | 0 | 0  |
| Afetlerin Genel Özellikleri | 1 | 0 | 1 | 0  |

| Felsefe  | S | D | Y | B% |
|--|---|---|---|----|
| <b>Felsefe</b>   |   |   |   |    |
| Düşünme ve akıl yürütmeye ilişkin kavramları açıklar.  | 1 | 0 | 0 | 0  |
| Bilim felsefesinin konusunu ve problemlerini açıklar.  | 1 | 0 | 0 | 0  |
| Örnek felsefi metinlerinden hareketle 18. yüzyıl -19. yüzyıl filozoflarının felsefi görüşlerini analiz eder. | 1 | 0 | 0 | 0  |
| Felsefenin anlamını açıklar.   | 1 | 0 | 1 | 0  |
| Sanat felsefesinin konusunu ve problemlerini açıklar.  | 1 | 0 | 0 | 0  |

| Din Kül. ve Ahl. Bil.        | S | D | Y | B% |
|------------------------------|---|---|---|----|
| <b>Din Kül. ve Ahl. Bil.</b> |   |   |   |    |
| Din ve İslam                 | 1 | 0 | 0 | 0  |
| İslam ve İbadet              | 1 | 0 | 0 | 0  |
| Din ve Hayat                 | 1 | 0 | 0 | 0  |
| Dünya ve Ahiret              | 1 | 0 | 0 | 0  |
| Kur'an'da Bazı Kavramlar     | 1 | 0 | 0 | 0  |

| Felsefe (Seçmeli)   | S | D | Y | B%  |
|---|---|---|---|-----|
| <b>Felsefe (Seçmeli)</b>  |   |   |   |     |
| Örnek felsefi metinlerden hareketle 15. yüzyıl-17. yüzyıl filozoflarının felsefi görüşlerini analiz eder. | 2 | 2 | 0 | 100 |
| Din felsefesinin konusunu ve sorularını açıklar.  | 1 | 1 | 0 | 100 |
| Felsefi düşüncenin özelliklerini açıklar.   | 1 | 1 | 0 | 100 |
| MS 2. yüzyıl-MS 15. yüzyıl felsefesinin karakteristik özelliklerini açıklar.                              | 1 | 1 | 0 | 100 |

| TYT Matematik                              | S | D | Y | B%  |
|--|---|---|---|-----|
| <b>Matematik-1</b>                         |   |   |   |     |
| <b>RASYONEL SAYILAR</b>                    | 1 | 1 | 0 | 100 |
| Rasyonel Sayılar                           | 1 | 1 | 0 | 100 |
| Üslü İfadeler                              | 1 | 1 | 0 | 100 |
| Kökü İfadeler                              | 1 | 1 | 0 | 100 |
| Mutlak Değerli Denklemler                  | 1 | 0 | 0 | 0   |
| Aralık Kavramı ve Basit Eşitsizlikler      | 1 | 0 | 0 | 0   |
| Tek ve Çift Sayılar                        | 1 | 0 | 0 | 0   |
| Çok Bilinmeyenli Denklemler                | 1 | 0 | 0 | 0   |
| Asal Sayılar ve Aralarında Asal Sayılar    | 1 | 0 | 0 | 0   |
| Küme Kavramı ve Kümelerde İşlemler         | 1 | 0 | 0 | 0   |
| Önemler ve Bileşik Önemler                 | 1 | 0 | 0 | 0   |
| Fonksiyon Grafikleri                       | 1 | 0 | 0 | 0   |
| Faktöriyel Kavramı                         | 1 | 0 | 0 | 0   |
| Bölünebilme Kuralları                      | 1 | 0 | 0 | 0   |
| Dört İşlem Yeteneği                        | 1 | 0 | 0 | 0   |
| VERİ                                       | 1 | 0 | 0 | 0   |
| Sayı Problemleri                           | 3 | 0 | 0 | 0   |
| Kesir Problemleri                          | 2 | 0 | 0 | 0   |
| Yüzde, Kar-Zarar Problemleri               | 2 | 0 | 0 | 0   |
| Hareket Problemleri                        | 1 | 0 | 0 | 0   |
| Rutin Olmayan Problemler                   | 2 | 0 | 0 | 0   |
| Grafik Problemleri                         | 1 | 0 | 0 | 0   |
| Yaş Problemleri                            | 1 | 0 | 0 | 0   |
| Sayma Yöntemleri                           | 1 | 0 | 0 | 0   |
| Basit Olayların Olasılıkları               | 1 | 0 | 0 | 0   |
| <b>Geometri</b>                            |   |   |   |     |
| <b>Geometrik Kavramlar ve Doğru Açılar</b> | 1 | 0 | 0 | 0   |
| Üçgende Açılar                             | 1 | 0 | 0 | 0   |
| Dik Üçgen ve Pisagor Teoremi               | 1 | 0 | 0 | 0   |
| Çokgenler                                  | 1 | 0 | 0 | 0   |
| Yamuk                                      | 1 | 0 | 0 | 0   |
| Kare                                       | 1 | 0 | 0 | 0   |
| Üçgende Alan                               | 1 | 0 | 0 | 0   |
| Üçgenlerin Benzerliği                      | 1 | 0 | 0 | 0   |
| Prizmalar                                  | 2 | 0 | 0 | 0   |

| SINAV SONUÇ BELGESİ                                 | BİLGİ SARMAL TG TYT 1               |
|---|-------------------------------------|
| ANTALYA / KEMER/ANTALYA / ÜNAL AYSAL ANADOLU LİSESİ | <b>DERSLERE GÖRE BAŞARI ANALİZİ</b> |

|                 |        |       |
|-----------------|--------|-------|
| Öğrenci         | Numara | Sınıf |
| AYŞE NUR TUNCER | 0      | 12C   |

| Puan Türü         | Puan      | Genel Ort. | Dereceler |       |       |        |        |
|-------------------|-----------|------------|-----------|-------|-------|--------|--------|
|                   |           |            | Snf       | Kurum | İlçe  | İl     | Genel  |
| TYT               | ▲ 271,078 | 259,480    | 5         | 58    | 172   | 4959   | 142991 |
| Puanı Hesaplanan: |           |            | 184       | 303   | 10581 | 346292 |        |
| Katılımlar:       |           |            | 26        | 188   | 308   | 10680  | 353535 |

| Ders                  | Soru       | Doğru     | Yanlış    | Net          | Başarı %  | Sınıf Ort.    | Kurum Ort.    | Genel Ort.    |
|-----------------------|------------|-----------|-----------|--------------|-----------|---------------|---------------|---------------|
| Türkçe                | 40         | 31        | 7         | 29,25        | 73        | ▲21,05        | ▲21,05        | ▲20,73        |
| Tarih-1               | 5          | 1         | 4         | 0,00         | 0         | ▼ 1,22        | ▼ 1,59        | ▼ 1,73        |
| Coğrafya-1            | 5          | 1         | 2         | 0,50         | 10        | ▼ 1,54        | ▼ 1,32        | ▼ 1,44        |
| Felsefe               | 5          | 4         | 0         | 4,00         | 80        | ▲ 1,27        | ▲ 1,49        | ▲ 1,85        |
| Din Kül. ve Ahl. Bil. | 5          | 5         | 0         | 5,00         | 100       | ▲ 3,68        | ▲ 3,74        | ▲ 3,56        |
| Felsefe (Seçmeli)     | 5          | 0         | 0         | 0,00         | 0         | ▼ 0,19        | ▼ 0,03        | ▼ 0,01        |
| TYT Sosyal            | 20         | 11        | 6         | 9,50         | 48        | ▲ 7,90        | ▲ 8,17        | ▲ 8,60        |
| Matematik-1           | 30         | 6         | 3         | 5,25         | 18        | ▲ 2,56        | ▲ 3,95        | ▼ 6,97        |
| Geometri              | 10         | 0         | 0         | 0,00         | 0         | ▼ 0,17        | ▼ 0,39        | ▼ 0,93        |
| TYT Matematik         | 40         | 6         | 3         | 5,25         | 13        | ▲ 2,73        | ▲ 4,34        | ▼ 7,90        |
| <b>Toplam:</b>        | <b>120</b> | <b>48</b> | <b>16</b> | <b>44,00</b> | <b>37</b> | <b>▲32,13</b> | <b>▲36,19</b> | <b>▲40,73</b> |

|         |  |
|---------|--|
| Soru No | 1234567890123456789012345678901234567890 |
|---------|--|

|            |                                       |
|------------|---------------------------------------|
| TYT Türkçe | ABEECeB eD BACCCDEAbBEDCaECCDaEAECAAE |
|------------|---------------------------------------|

|                |  |
|----------------|--|
| Cevap Anahtarı | A ABEECDBCADDABACCCCEACBEDCBECCEDBAEABCAAB |
|----------------|--|

|            |                     |
|------------|---------------------|
| TYT Sosyal | Aaeadc dABA CADACBD |
|------------|---------------------|

|                |                             |
|----------------|-----------------------------|
| Cevap Anahtarı | A ADBCEDADACBACCADACBDAEBEE |
|----------------|-----------------------------|

|               |                 |
|---------------|-----------------|
| TYT Matematik | BDAeB e b e B C |
|---------------|-----------------|

|                |   |
|----------------|---|
| Cevap Anahtarı | A BDBBEDBDCDDBCDAAABCCDABBACBACBEBBECAEAB |
|----------------|---|

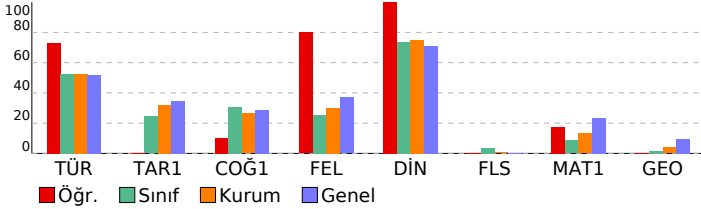

| TYT Türkçe   | S  | D | Y | B%  |
|--|----|---|---|-----|
| <b>Türkçe</b>                                      |    |   |   |     |
| Metne Sözcük Yerleştirme                           | 1  | 1 | 0 | 100 |
| Sözcükte Anlam                                     | 3  | 3 | 0 | 100 |
| Cümleli Yorumlama ve Açıklama                      | 2  | 1 | 1 | 50  |
| Parçadaki Cümlelerin İçerik ve Özellikleri         | 1  | 1 | 0 | 100 |
| Ekler ve Ek Çeşitleri                              | 1  | 1 | 0 | 100 |
| Ad Soylu Sözcükler - Karma                         | 1  | 0 | 0 | 0   |
| Ses Bilgisi - Karma                                | 1  | 0 | 1 | 0   |
| Noktalama İşaretleri - Karma                       | 2  | 1 | 0 | 50  |
| Bitişik ve Ayrı Yazılan Kelimeler                  | 1  | 1 | 0 | 100 |
| Yazım Kuralları - Karma                            | 1  | 1 | 0 | 100 |
| Cümlelerin Öğeleri - Karma                         | 1  | 1 | 0 | 100 |
| Paragrafta Ana Düşünce (Ana Fikir)                 | 11 | 9 | 2 | 82  |
| Paragrafa Özgü Soru Kökü                           | 8  | 7 | 1 | 88  |
| Paragrafta Anlatım Akışını Bozan Cümle             | 1  | 1 | 0 | 100 |
| Paragrafa Cümle Yerleştirme                        | 2  | 2 | 0 | 100 |
| ANLATIM TEKNİKLERİ VE DÜŞÜNCEYİ GELİŞTİRME YOLLARI | 1  | 1 | 0 | 100 |
| Paragrafta Boş Bırakılan Yerleri Tamamlama         | 4  | 3 | 1 | 75  |
| Paragrafa Yardımcı Düşünceler                      | 2  | 2 | 0 | 100 |
| Cümlelerden Paragraf Oluşturma                     | 1  | 0 | 1 | 0   |
| Paragrafın Karşılık Olduğu Soruyu Belirleme        | 1  | 1 | 0 | 100 |
| Bir Paragrafa Bağlı Çoklu Sorular                  | 6  | 4 | 2 | 67  |
| Paragrafın Konusu                                  | 1  | 1 | 0 | 100 |

| TYT Sosyal   | S | D | Y | B%  |
|--|---|---|---|-----|
| <b>Tarih-1</b>   |   |   |   |     |
| İlk ve Orta Çağlarda İÇ Asya'daki Türk siyasi teşekküllerinin güç ve yönetim yapısını açıklar.                       | 1 | 1 | 0 | 100 |
| Türklerin Anadolu'ya yerleşmeye başlaması ile Türkiye Selçuklu Devleti'nin yıkılışı arasındaki süreçte meydana gelen | 1 | 0 | 1 | 0   |
| Tanzimat Fermanı, Islahat Fermanı ve Kanun-ı Esasi'nin içeriklerini küresel ve yerel siyasi şartlar bağlamında değer | 1 | 0 | 1 | 0   |
| Siyasi alanda meydana gelen gelişmeleri kavrar.  | 1 | 0 | 1 | 0   |
| Düzenli ordunun kurulmasından Mudanya Ateşkes Antlaşması'na kadar meydana gelen gelişmeleri Türkiye'nin bağ          | 1 | 0 | 1 | 0   |

| Coğrafya-1                  | S | D | Y | B%  |
|-----------------------------|---|---|---|-----|
| <b>Coğrafya-1</b>           |   |   |   |     |
| Türkiye'de İklim            | 1 | 0 | 1 | 0   |
| Dış Kuvvetler               | 1 | 0 | 0 | 0   |
| Dünyada Nüfusun Dağılışı    | 1 | 0 | 0 | 0   |
| Bölge ve Bölge Türleri      | 1 | 0 | 1 | 0   |
| Afetlerin Genel Özellikleri | 1 | 1 | 0 | 100 |

| Felsefe  | S | D | Y | B%  |
|--|---|---|---|-----|
| <b>Felsefe</b>   |   |   |   |     |
| Düşünme ve akıl yürütmeye ilişkin kavramları açıklar.  | 1 | 1 | 0 | 100 |
| Bilim felsefesinin konusunu ve problemlerini açıklar.  | 1 | 1 | 0 | 100 |
| Örnek felsefi metinlerinden hareketle 18. yüzyıl -19. yüzyıl filozoflarının felsefi görüşlerini analiz eder. | 1 | 0 | 0 | 0   |
| Felsefenin anlamını açıklar.   | 1 | 1 | 0 | 100 |
| Sanat felsefesinin konusunu ve problemlerini açıklar.  | 1 | 1 | 0 | 100 |

| Din Kül. ve Ahl. Bil.        | S | D | Y | B%  |
|------------------------------|---|---|---|-----|
| <b>Din Kül. ve Ahl. Bil.</b> |   |   |   |     |
| Din ve İslam                 | 1 | 1 | 0 | 100 |
| İslam ve İbadet              | 1 | 1 | 0 | 100 |
| Din ve Hayat                 | 1 | 1 | 0 | 100 |
| Dünya ve Ahiret              | 1 | 1 | 0 | 100 |
| Kur'an'da Bazı Kavramlar     | 1 | 1 | 0 | 100 |

| Felsefe (Seçmeli)   | S | D | Y | B% |
|---|---|---|---|----|
| <b>Felsefe (Seçmeli)</b>  |   |   |   |    |
| Örnek felsefi metinlerden hareketle 15. yüzyıl-17. yüzyıl filozoflarının felsefi görüşlerini analiz eder. | 2 | 0 | 0 | 0  |
| Din felsefesinin konusunu ve sorularını açıklar.  | 1 | 0 | 0 | 0  |
| Felsefi düşüncenin özelliklerini açıklar.   | 1 | 0 | 0 | 0  |
| MS 2. yüzyıl-MS 15. yüzyıl felsefesinin karakteristik özelliklerini açıklar.                              | 1 | 0 | 0 | 0  |

| TYT Matematik                              | S | D | Y | B%  |
|--|---|---|---|-----|
| <b>Matematik-1</b>                         |   |   |   |     |
| <b>RASYONEL SAYILAR</b>                    | 1 | 1 | 0 | 100 |
| Rasyonel Sayılar                           | 1 | 1 | 0 | 100 |
| Üslü İfadeler                              | 1 | 0 | 1 | 0   |
| Kökü İfadeler                              | 1 | 1 | 0 | 100 |
| Mutlak Değerli Denklemler                  | 1 | 1 | 0 | 100 |
| Aralık Kavramı ve Basit Eşitsizlikler      | 1 | 0 | 0 | 0   |
| Tek ve Çift Sayılar                        | 1 | 0 | 0 | 0   |
| Çok Bilinmeyenli Denklemler                | 1 | 0 | 0 | 0   |
| Asal Sayılar ve Aralarında Asal Sayılar    | 1 | 0 | 0 | 0   |
| Küme Kavramı ve Kümelerde İşlemler         | 1 | 0 | 0 | 0   |
| Önemler ve Bileşik Önemler                 | 1 | 0 | 1 | 0   |
| Fonksiyon Grafikleri                       | 1 | 0 | 0 | 0   |
| Faktöriyel Kavramı                         | 1 | 0 | 0 | 0   |
| Bölünebilme Kuralları                      | 1 | 0 | 0 | 0   |
| Dört İşlem Yeteneği                        | 1 | 0 | 0 | 0   |
| VERİ                                       | 1 | 0 | 0 | 0   |
| Sayı Problemleri                           | 3 | 0 | 1 | 0   |
| Kesir Problemleri                          | 2 | 0 | 0 | 0   |
| Yüzde, Kar-Zarar Problemleri               | 2 | 0 | 0 | 0   |
| Hareket Problemleri                        | 1 | 0 | 0 | 0   |
| Rutin Olmayan Problemler                   | 2 | 2 | 0 | 100 |
| Grafik Problemleri                         | 1 | 0 | 0 | 0   |
| Yaş Problemleri                            | 1 | 0 | 0 | 0   |
| Sayma Yöntemleri                           | 1 | 0 | 0 | 0   |
| Basit Olayların Olasılıkları               | 1 | 0 | 0 | 0   |
| <b>Geometri</b>                            |   |   |   |     |
| <b>Geometrik Kavramlar ve Doğru Açılar</b> | 1 | 0 | 0 | 0   |
| Üçgende Açılar                             | 1 | 0 | 0 | 0   |
| Dik Üçgen ve Pisagor Teoremi               | 1 | 0 | 0 | 0   |
| Çokgenler                                  | 1 | 0 | 0 | 0   |
| Yamuk                                      | 1 | 0 | 0 | 0   |
| Kare                                       | 1 | 0 | 0 | 0   |
| Üçgende Alan                               | 1 | 0 | 0 | 0   |
| Üçgenlerin Benzerliği                      | 1 | 0 | 0 | 0   |
| Prizmalar                                  | 2 | 0 | 0 | 0   |

| SINAV SONUÇ BELGESİ                                 |           |   |           |        |          |            |            | BİLGİ SARMAL TG TYT 1        |        |  |  |  |  |  |  |  |  |  |  |
|---|-----------|---|-----------|--------|----------|------------|------------|------------------------------|--------|--|--|--|--|--|--|--|--|--|--|
| ANTALYA / KEMER/ANTALYA / ÜNAL AYSAL ANADOLU LİSESİ |           |   |           |        |          |            |            | DERSLERE GÖRE BAŞARI ANALİZİ |        |  |  |  |  |  |  |  |  |  |  |
| Öğrenci   |           |   |           | Numara |          | Sınıf      |            |                              |        |  |  |  |  |  |  |  |  |  |  |
| BERAT ŞENGÜL  |           |   |           | 921    |          | 12C        |            |                              |        |  |  |  |  |  |  |  |  |  |  |
| Puan Türü   | Puan      | Genel Ort.                                | Dereceler |        |          |            |            | Genel                        |        |  |  |  |  |  |  |  |  |  |  |
|   |           |   | Snf       | Kurum  | İlçe     | İl         | Genel      |                              |        |  |  |  |  |  |  |  |  |  |  |
| TYT   | ▼ 232,598 | 259,480                                   | 15        | 122    | 241      | 7639       | 229699     |                              |        |  |  |  |  |  |  |  |  |  |  |
| Puanı Hesaplanan:                                   |           |   | 184       | 303    | 10581    | 346292     |            |                              |        |  |  |  |  |  |  |  |  |  |  |
| Katılımlar:   |           |   | 26        | 188    | 308      | 10680      | 353535     |                              |        |  |  |  |  |  |  |  |  |  |  |
| Ders  | Soru      | Doğru                                     | Yanlış    | Net    | Başarı % | Sınıf Ort. | Kurum Ort. | Genel Ort.                   |        |  |  |  |  |  |  |  |  |  |  |
| Türkçe  | 40        | 26  | 11        | 23,25  | 58       | ▲21,05     | ▲21,05     | ▲20,73                       |        |  |  |  |  |  |  |  |  |  |  |
| Tarih-1   | 5         | 2   | 3         | 1,25   | 25       | ▲1,22      | ▼1,59      | ▼1,73                        |        |  |  |  |  |  |  |  |  |  |  |
| Coğrafya-1  | 5         | 3   | 1         | 2,75   | 55       | ▲1,54      | ▲1,32      | ▲1,44                        |        |  |  |  |  |  |  |  |  |  |  |
| Felsefe   | 5         | 0   | 0         | 0,00   | 0        | ▼1,27      | ▼1,49      | ▼1,85                        |        |  |  |  |  |  |  |  |  |  |  |
| Din Kül. ve Ahl. Bil.                               | 5         | 4   | 1         | 3,75   | 75       | ▲3,68      | ▲3,74      | ▲3,56                        |        |  |  |  |  |  |  |  |  |  |  |
| Felsefe (Seçmeli)                                   | 5         | 0   | 0         | 0,00   | 0        | ▼0,19      | ▼0,03      | ▼0,01                        |        |  |  |  |  |  |  |  |  |  |  |
| TYT Sosyal  | 20        | 9   | 5         | 7,75   | 39       | ▼7,90      | ▼8,17      | ▼8,60                        |        |  |  |  |  |  |  |  |  |  |  |
| Toplam:   |           | 120                                       | 35        | 16     | 31,00    | 26         | ▼32,13     | ▼36,19                       | ▼40,73 |  |  |  |  |  |  |  |  |  |  |
| Soru No   |           | 1234567890123456789012345678901234567890  |           |        |          |            |            |                              |        |  |  |  |  |  |  |  |  |  |  |
| TYT Türkçe  |           | bEECEcBeDdcAaCCcDEA BEDbBEabDBab CAeB     |           |        |          |            |            |                              |        |  |  |  |  |  |  |  |  |  |  |
| Cevap Anahtarı                                      |           | A ABEECDcBADDABACCCDEACBEDCBECcDBAEABCAAB |           |        |          |            |            |                              |        |  |  |  |  |  |  |  |  |  |  |
| TYT Sosyal  |           | AadaED DaA DbCBD                          |           |        |          |            |            |                              |        |  |  |  |  |  |  |  |  |  |  |
| Cevap Anahtarı                                      |           | A DBCEDADcABACCADACBDAEBEE                |           |        |          |            |            |                              |        |  |  |  |  |  |  |  |  |  |  |

| TYT Türkçe   |    |   |   |     |
|--|----|---|---|-----|
| Türkçe   | S  | D | Y | B%  |
| Metne Sözcük Yerleştirme   | 1  | 0 | 1 | 0   |
| Sözcükte Anlam   | 3  | 3 | 0 | 100 |
| Cümleli Yorumlama ve Açıklama  | 2  | 1 | 1 | 50  |
| Parçadaki Cümlelerin İçerik ve Özellikleri   | 1  | 1 | 0 | 100 |
| Ekler ve Ek Çeşitleri  | 1  | 1 | 0 | 100 |
| Ad Soylu Sözcükler - Karma   | 1  | 0 | 1 | 0   |
| Ses Bilgisi - Karma  | 1  | 1 | 0 | 100 |
| Noktalama İşaretleri - Karma   | 2  | 1 | 1 | 50  |
| Bitişik ve Ayrı Yazılan Kelimeler  | 1  | 0 | 1 | 0   |
| Yazım Kuralları - Karma  | 1  | 1 | 0 | 100 |
| Cümlelerin Öğeleri - Karma   | 1  | 0 | 1 | 0   |
| Paragrafta Ana Düşünce (Ana Fikir)   | 11 | 8 | 3 | 73  |
| Paragrafa Özgü Soru Kökü   | 8  | 5 | 2 | 63  |
| Paragrafta Anlatım Akışını Bozan Cümle   | 1  | 1 | 0 | 100 |
| Paragrafa Cümle Yerleştirme  | 2  | 1 | 1 | 50  |
| ANLATIM TEKNİKLERİ VE DÜŞÜNCEYİ GELİŞTİRME YOLLARI   | 1  | 1 | 0 | 100 |
| Paragrafta Boş Bırakılan Yerleri Tamamlama   | 4  | 3 | 0 | 75  |
| Paragrafa Yardımcı Düşünceler  | 2  | 1 | 1 | 50  |
| Cümlelerden Paragraf Oluşturma   | 1  | 1 | 0 | 100 |
| Paragrafın Karşılık Olduğu Soruyu Belirleme  | 1  | 1 | 0 | 100 |
| Bir Paragrafa Bağlı Çoklu Sorular  | 6  | 3 | 1 | 50  |
| Paragrafın Konusu  | 1  | 0 | 0 | 0   |
| TYT Sosyal   |    |   |   |     |
| Tarih-1  | S  | D | Y | B%  |
| İlk ve Orta Çağlarda İÇ Asya'daki Türk siyasi teşekküllerinin güç ve yönetim yapısını açıklar.                       | 1  | 1 | 0 | 100 |
| Türklerin Anadolu'ya yerleşmeye başlaması ile Türkiye Selçuklu Devleti'nin yıkılışı arasındaki süreçte meydana gelen | 1  | 0 | 1 | 0   |
| Tanzimat Fermanı, Islahat Fermanı ve Kanun-ı Esasi'nin içeriklerini küresel ve yerel siyasi şartlar bağlamında değer | 1  | 0 | 1 | 0   |
| Siyasi alanda meydana gelen gelişmeleri kavrar.  | 1  | 0 | 1 | 0   |
| Düzenli ordunun kurulmasından Mudanya Ateşkes Antlaşması'na kadar meydana gelen gelişmeleri Türkiye'nin bağ          | 1  | 1 | 0 | 100 |
| Coğrafya-1   |    |   |   |     |
| Türkçe   | S  | D | Y | B%  |
| Türkiye'de İklim   | 1  | 1 | 0 | 100 |
| Dış Kuvvetler  | 1  | 0 | 0 | 0   |
| Dünyada Nüfusun Dağılışı   | 1  | 1 | 0 | 100 |
| Bölge ve Bölge Türleri   | 1  | 0 | 1 | 0   |
| Afetlerin Genel Özellikleri  | 1  | 1 | 0 | 100 |
| Felsefe  |    |   |   |     |
| Düşünme ve akıl yürütmeye ilişkin kavramları açıklar.  | S  | D | Y | B%  |
| Bilim felsefesinin konusunu ve problemlerini açıklar.  | 1  | 0 | 0 | 0   |
| Örnek felsefi metinlerinden hareketle 18. yüzyıl -19. yüzyıl filozoflarının felsefi görüşlerini analiz eder.         | 1  | 0 | 0 | 0   |
| Felsefenin anlamını açıklar.   | 1  | 0 | 0 | 0   |
| Sanat felsefesinin konusunu ve problemlerini açıklar.  | 1  | 0 | 0 | 0   |
| Din Kül. ve Ahl. Bil.  |    |   |   |     |
| Din ve İslam   | S  | D | Y | B%  |
| Din ve İslam   | 1  | 1 | 0 | 100 |
| İslam ve İbadet  | 1  | 0 | 1 | 0   |
| Din ve Hayat   | 1  | 1 | 0 | 100 |
| Dünya ve Ahiret  | 1  | 1 | 0 | 100 |
| Kur'an'da Bazı Kavramlar   | 1  | 1 | 0 | 100 |
| Felsefe (Seçmeli)  |    |   |   |     |
| Örnek felsefi metinlerden hareketle 15. yüzyıl-17. yüzyıl filozoflarının felsefi görüşlerini analiz eder.            | S  | D | Y | B%  |
| Din felsefesinin konusunu ve sorularını açıklar.   | 1  | 0 | 0 | 0   |
| Felsefi düşüncenin özelliklerini açıklar.  | 1  | 0 | 0 | 0   |
| MS 2. yüzyıl-MS 15. yüzyıl felsefesinin karakteristik özelliklerini açıklar.   | 1  | 0 | 0 | 0   |

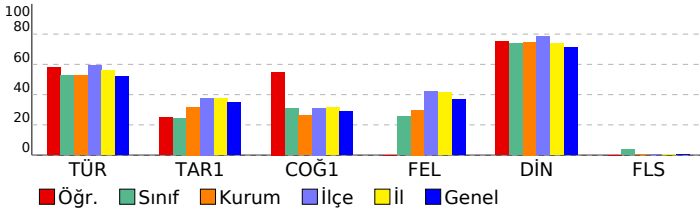

| SINAV SONUÇ BELGESİ                                 | BİLGİ SARMAL TG TYT 1               |
|---|-------------------------------------|
| ANTALYA / KEMER/ANTALYA / ÜNAL AYSAL ANADOLU LİSESİ | <b>DERSLERE GÖRE BAŞARI ANALİZİ</b> |

|                     |        |       |
|---------------------|--------|-------|
| Öğrenci             | Numara | Sınıf |
| BERK ALİ KARAMANLAR | 970    | 12C   |

| Puan Türü         | Puan      | Genel Ort. | Dereceler |       |       |        |        |
|-------------------|-----------|------------|-----------|-------|-------|--------|--------|
|                   |           |            | Snf       | Kurum | İlçe  | İl     | Genel  |
| TYT               | ▼ 226,160 | 259,480    | 20        | 134   | 253   | 8118   | 244821 |
| Puanı Hesaplanan: |           |            | 184       | 303   | 10581 | 346292 |        |
| Katılımlar:       |           |            | 26        | 188   | 308   | 10680  | 353535 |

| Ders                  | Soru       | Doğru     | Yanlış    | Net          | Başarı %  | Sınıf Ort.    | Kurum Ort.    | Genel Ort.    |
|-----------------------|------------|-----------|-----------|--------------|-----------|---------------|---------------|---------------|
| Türkçe                | 40         | 23        | 10        | 20,50        | 51        | ▼21,05        | ▼21,05        | ▼20,73        |
| Tarih-1               | 5          | 2         | 3         | 1,25         | 25        | ▲1,22         | ▼1,59         | ▼1,73         |
| Coğrafya-1            | 5          | 2         | 2         | 1,50         | 30        | ▼1,54         | ▲1,32         | ▲1,44         |
| Felsefe               | 5          | 2         | 2         | 1,50         | 30        | ▲1,27         | ▲1,49         | ▼1,85         |
| Din Kül. ve Ahl. Bil. | 5          | 4         | 1         | 3,75         | 75        | ▲3,68         | ▲3,74         | ▲3,56         |
| Felsefe (Seçmeli)     | 5          | 0         | 0         | 0,00         | 0         | ▼0,19         | ▼0,03         | ▼0,01         |
| TYT Sosyal            | 20         | 10        | 8         | 8,00         | 40        | ▲7,90         | ▼8,17         | ▼8,60         |
| Matematik-1           | 30         | 1         | 3         | 0,25         | 1         | ▼2,56         | ▼3,95         | ▼6,97         |
| Geometri              | 10         | 0         | 0         | 0,00         | 0         | ▼0,17         | ▼0,39         | ▼0,93         |
| TYT Matematik         | 40         | 1         | 3         | 0,25         | 1         | ▼2,73         | ▼4,34         | ▼7,90         |
| <b>Toplam:</b>        | <b>120</b> | <b>34</b> | <b>21</b> | <b>28,75</b> | <b>24</b> | <b>▼32,13</b> | <b>▼36,19</b> | <b>▼40,73</b> |

Soru No: 1234567890123456789012345678901234567890

TYT Türkçe: ECeC Bb be CCCdACeEDCBEaCDaAEeBCAAe

Cevap Anahtarı: B EECDCBBADABACCCCEACBEDCBECCDBAEABCAABAD

TYT Sosyal: caEcD aAeA dAeBCBDD

Cevap Anahtarı: B BCEADDCADACCAABCBDADBEEEA

TYT Matematik: eB e a

Cevap Anahtarı: B BBEDBDDDBCDAAABCCDABBACBACCCDBBECAEABEB

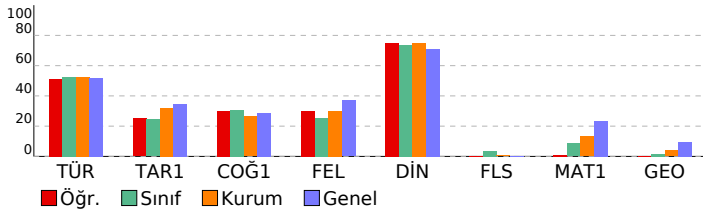

| TYT Türkçe   | S  | D | Y | B%  |
|--|----|---|---|-----|
| <b>Türkçe</b>                                      |    |   |   |     |
| Metne Sözcük Yerleştirme                           | 1  | 0 | 1 | 0   |
| Sözcükte Anlam                                     | 3  | 2 | 0 | 67  |
| Cümleli Yorumlama ve Açıklama                      | 2  | 1 | 1 | 50  |
| Parçadaki Cümlelerin İçerik ve Özellikleri         | 1  | 1 | 0 | 100 |
| Ekler ve Ek Çeşitleri                              | 1  | 0 | 0 | 0   |
| Ad Soylu Sözcükler - Karma                         | 1  | 0 | 0 | 0   |
| Ses Bilgisi - Karma                                | 1  | 0 | 0 | 0   |
| Noktalama İşaretleri - Karma                       | 2  | 0 | 1 | 0   |
| Bitişik ve Ayrı Yazılan Kelimeler                  | 1  | 0 | 1 | 0   |
| Yazım Kuralları - Karma                            | 1  | 0 | 0 | 0   |
| Cümlelerin Öğeleri - Karma                         | 1  | 0 | 0 | 0   |
| Paragrafta Ana Düşünce (Ana Fikir)                 | 11 | 9 | 2 | 82  |
| Paragrafa Özgü Soru Kökü                           | 8  | 8 | 0 | 100 |
| Paragrafta Anlatım Akışını Bozan Cümle             | 1  | 1 | 0 | 100 |
| Paragrafa Cümle Yerleştirme                        | 2  | 2 | 0 | 100 |
| ANLATIM TEKNİKLERİ VE DÜŞÜNCEYİ GELİŞTİRME YOLLARI | 1  | 0 | 1 | 0   |
| Paragrafta Boş Birakılan Yerleri Tamamlama         | 4  | 3 | 1 | 75  |
| Paragrafta Yardımcı Düşünceler                     | 2  | 2 | 0 | 100 |
| Cümlelerden Paragraf Oluşturma                     | 1  | 1 | 0 | 0   |
| Paragrafın Karşılık Olduğu Soruyu Belirleme        | 1  | 1 | 0 | 100 |
| Bir Paragrafa Bağlı Çoklu Sorular                  | 6  | 4 | 2 | 67  |
| Paragrafın Konusu                                  | 1  | 0 | 1 | 0   |

| TYT Sosyal   | S | D | Y | B%  |
|--|---|---|---|-----|
| <b>Tarih-1</b>   |   |   |   |     |
| İlk ve Orta Çağlarda İç Asya'daki Türk siyasi teşekküllerinin güç ve yönetim yapısını açıklar.                       | 1 | 0 | 1 | 0   |
| Türklerin Anadolu'ya yerleşmeye başlaması ile Türkiye Selçuklu Devleti'nin yıkılışı arasındaki süreçte meydana gelen | 1 | 1 | 0 | 100 |
| Tanzimat Fermanı, Islahat Fermanı ve Kanun-ı Esasi'nin içeriklerini küresel ve yerel siyasi şartlar bağlamında değer | 1 | 0 | 1 | 0   |
| Siyasi alanda meydana gelen gelişmeleri kavrar.  | 1 | 0 | 1 | 0   |
| Düzenli ordunun kurulmasından Mudanya Ateşkes Antlaşması'na kadar meydana gelen gelişmeleri Türkiye'nin bağ          | 1 | 0 | 1 | 100 |

| Coğrafya-1                  | S | D | Y | B%  |
|-----------------------------|---|---|---|-----|
| <b>Coğrafya-1</b>           |   |   |   |     |
| Türkiye'de İklim            | 1 | 0 | 1 | 0   |
| Dış Kuvvetler               | 1 | 1 | 0 | 100 |
| Dünyada Nüfusun Dağılışı    | 1 | 0 | 0 | 0   |
| Bölge ve Bölge Türleri      | 1 | 0 | 1 | 0   |
| Afetlerin Genel Özellikleri | 1 | 1 | 0 | 100 |

| Felsefe  | S | D | Y | B%  |
|--|---|---|---|-----|
| <b>Felsefe</b>   |   |   |   |     |
| Düşünme ve akıl yürütmeye ilişkin kavramları açıklar.  | 1 | 1 | 0 | 100 |
| Bilim felsefesinin konusunu ve problemlerini açıklar.  | 1 | 0 | 1 | 0   |
| Örnek felsefi metinlerinden hareketle 18. yüzyıl -19. yüzyıl filozoflarının felsefi görüşlerini analiz eder. | 1 | 0 | 0 | 0   |
| Felsefenin anlamını açıklar.   | 1 | 0 | 1 | 0   |
| Sanat felsefesinin konusunu ve problemlerini açıklar.  | 1 | 1 | 0 | 100 |

| Din Kül. ve Ahl. Bil.        | S | D | Y | B%  |
|------------------------------|---|---|---|-----|
| <b>Din Kül. ve Ahl. Bil.</b> |   |   |   |     |
| Din ve İslam                 | 1 | 1 | 0 | 100 |
| İslam ve İbadet              | 1 | 0 | 1 | 0   |
| Din ve Hayat                 | 1 | 1 | 0 | 100 |
| Dünya ve Ahiret              | 1 | 1 | 0 | 100 |
| Kur'an'da Bazı Kavramlar     | 1 | 1 | 0 | 100 |

| Felsefe (Seçmeli)   | S | D | Y | B% |
|---|---|---|---|----|
| <b>Felsefe (Seçmeli)</b>  |   |   |   |    |
| Örnek felsefi metinlerden hareketle 15. yüzyıl-17. yüzyıl filozoflarının felsefi görüşlerini analiz eder. | 2 | 0 | 0 | 0  |
| Din felsefesinin konusunu ve sorularını açıklar.  | 1 | 0 | 0 | 0  |
| Felsefi düşüncenin özelliklerini açıklar.   | 1 | 0 | 0 | 0  |
| MS 2. yüzyıl-MS 15. yüzyıl felsefesinin karakteristik özelliklerini açıklar.                              | 1 | 0 | 0 | 0  |

| TYT Matematik                              | S | D | Y | B%  |
|--|---|---|---|-----|
| <b>Matematik-1</b>                         |   |   |   |     |
| <b>RASYONEL SAYILAR</b>                    | 1 | 1 | 0 | 100 |
| Rasyonel Sayılar                           | 1 | 0 | 1 | 0   |
| Üslü İfadeler                              | 1 | 0 | 0 | 0   |
| Kökü İfadeler                              | 1 | 0 | 0 | 0   |
| Mutlak Değerli Denklemler                  | 1 | 0 | 0 | 0   |
| Aralık Kavramı ve Basit Eşitsizlikler      | 1 | 0 | 0 | 0   |
| Tek ve Çift Sayılar                        | 1 | 0 | 0 | 0   |
| Çok Bilinmeyenli Denklemler                | 1 | 0 | 0 | 0   |
| Asal Sayılar ve Aralarında Asal Sayılar    | 1 | 0 | 1 | 0   |
| Küme Kavramı ve Kümelerde İşlemler         | 1 | 0 | 0 | 0   |
| Önemler ve Bileşik Önemler                 | 1 | 0 | 0 | 0   |
| Fonksiyon Grafikleri                       | 1 | 0 | 0 | 0   |
| Faktöriyel Kavramı                         | 1 | 0 | 1 | 0   |
| Bölünebilme Kuralları                      | 1 | 0 | 0 | 0   |
| Dört İşlem Yeteneği                        | 1 | 0 | 0 | 0   |
| VERİ                                       | 1 | 0 | 0 | 0   |
| Sayı Problemleri                           | 3 | 0 | 0 | 0   |
| Kesir Problemleri                          | 2 | 0 | 0 | 0   |
| Yüzde, Kar-Zarar Problemleri               | 2 | 0 | 0 | 0   |
| Hareket Problemleri                        | 1 | 0 | 0 | 0   |
| Rutin Olmayan Problemler                   | 2 | 0 | 0 | 0   |
| Grafik Problemleri                         | 1 | 0 | 0 | 0   |
| Yaş Problemleri                            | 1 | 0 | 0 | 0   |
| Sayma Yöntemleri                           | 1 | 0 | 0 | 0   |
| Basit Olayların Olasılıkları               | 1 | 0 | 0 | 0   |
| <b>Geometri</b>                            |   |   |   |     |
| <b>Geometrik Kavramlar ve Doğru Açılar</b> | 1 | 0 | 0 | 0   |
| Üçgende Açılar                             | 1 | 0 | 0 | 0   |
| Dik Üçgen ve Pisagor Teoremi               | 1 | 0 | 0 | 0   |
| Çokgenler                                  | 1 | 0 | 0 | 0   |
| Yamuk                                      | 1 | 0 | 0 | 0   |
| Kare                                       | 1 | 0 | 0 | 0   |
| Üçgende Alan                               | 1 | 0 | 0 | 0   |
| Üçgenlerin Benzerliği                      | 1 | 0 | 0 | 0   |
| Prizmalar                                  | 2 | 0 | 0 | 0   |

# SINAV SONUÇ BELGESİ

ANTALYA / KEMER/ANTALYA / ÜNAL AYSAL ANADOLU LİSESİ

|                 |        |       |
|-----------------|--------|-------|
| Öğrenci         | Numara | Sınıf |
| CAFER BENLİOĞLU | 989    | 12C   |

| Puan Türü         | Puan      | Genel Ort. | Dereceler |       |       |        |        |
|-------------------|-----------|------------|-----------|-------|-------|--------|--------|
|                   |           |            | Snf       | Kurum | İlçe  | İl     | Genel  |
| TYT               | ▼ 186,593 | 259,480    | 24        | 174   | 293   | 9960   | 314279 |
| Puanı Hesaplanan: |           |            | 184       | 303   | 10581 | 346292 |        |
| Katılımlar:       |           |            | 26        | 188   | 308   | 10680  | 353535 |

| Ders                  | Soru       | Doğru     | Yanlış   | Net          | Başarı %  | Sınıf Ort.     | Kurum Ort.     | Genel Ort.     |
|-----------------------|------------|-----------|----------|--------------|-----------|----------------|----------------|----------------|
| Türkçe                | 40         | 6         | 1        | 5,75         | 14        | ▼ 21,05        | ▼ 21,05        | ▼ 20,73        |
| Tarih-1               | 5          | 2         | 2        | 1,50         | 30        | ▲ 1,22         | ▼ 1,59         | ▼ 1,73         |
| Coğrafya-1            | 5          | 3         | 1        | 2,75         | 55        | ▲ 1,54         | ▲ 1,32         | ▲ 1,44         |
| Felsefe               | 5          | 0         | 0        | 0,00         | 0         | ▼ 1,27         | ▼ 1,49         | ▼ 1,85         |
| Din Kül. ve Ahl. Bil. | 5          | 4         | 0        | 4,00         | 80        | ▲ 3,68         | ▲ 3,74         | ▲ 3,56         |
| Felsefe (Seçmeli)     | 5          | 0         | 0        | 0,00         | 0         | ▼ 0,19         | ▼ 0,03         | ▼ 0,01         |
| TYT Sosyal            | 20         | 9         | 3        | 8,25         | 41        | ▲ 7,90         | ▲ 8,17         | ▼ 8,60         |
| Fizik                 | 7          | 0         | 0        | 0,00         | 0         | ▼ 0,10         | ▼ 0,72         | ▼ 1,25         |
| Kimya                 | 7          | 0         | 0        | 0,00         | 0         | ▼ 0,03         | ▼ 0,75         | ▼ 1,15         |
| Biyoloji              | 6          | 1         | 0        | 1,00         | 17        | ▲ 0,33         | ▼ 1,17         | ▼ 1,10         |
| TYT Fen               | 20         | 1         | 0        | 1,00         | 5         | ▲ 0,45         | ▼ 2,63         | ▼ 3,50         |
| <b>Toplam:</b>        | <b>120</b> | <b>16</b> | <b>4</b> | <b>15,00</b> | <b>13</b> | <b>▼ 32,13</b> | <b>▼ 36,19</b> | <b>▼ 40,73</b> |

Soru No: 1234567890123456789012345678901234567890

|                |   |
|----------------|---|
| TYT Türkçe     | AB ECaCB                                    |
| Cevap Anahtarı | A ABEECD CBADDABACCCDEACBEDCBCECCDBAEABCAAB |
| TYT Sosyal     | AD aaD DaA DA BD                            |
| Cevap Anahtarı | A ADBCEDADCBACCADACBDAEBEE                  |
| TYT Fen        | B   |
| Cevap Anahtarı | A CCDECDEBEDECCAEBCAE                       |

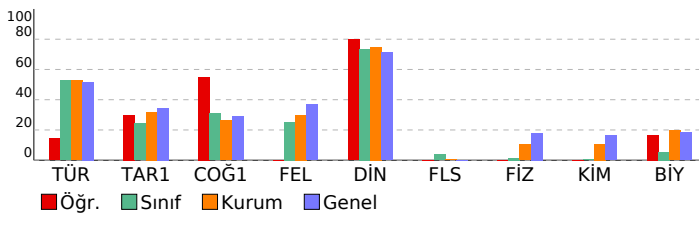

# BİLGİ SARMAL TG TYT 1

## DERSLERE GÖRE BAŞARI ANALİZİ

| TYT Türkçe   | S  | D | Y | B%  |
|--|----|---|---|-----|
| <b>Türkçe</b>                                      | 1  | 1 | 0 | 100 |
| Metne Sözcük Yerleştirme                           | 1  | 1 | 0 | 100 |
| Sözcükte Anlam                                     | 3  | 2 | 0 | 67  |
| Cümleli Yorumlama ve Açıklama                      | 2  | 1 | 1 | 50  |
| Parçadaki Cümlelerin İçerik ve Özellikleri         | 1  | 1 | 0 | 100 |
| Ekler ve Ek Çeşitleri                              | 1  | 1 | 0 | 100 |
| Ad Soylu Sözcükler - Karma                         | 1  | 0 | 0 | 0   |
| Ses Bilgisi - Karma                                | 1  | 0 | 0 | 0   |
| Noktalama İşaretleri - Karma                       | 2  | 0 | 0 | 0   |
| Bitişik ve Ayrı Yazılan Kelimeler                  | 1  | 0 | 0 | 0   |
| Yazım Kuralları - Karma                            | 1  | 0 | 0 | 0   |
| Cümlelerin Öğeleri - Karma                         | 1  | 0 | 0 | 0   |
| Paragrafta Ana Düşünce (Ana Fikir)                 | 11 | 0 | 0 | 0   |
| Paragrafa Özgü Soru Kökü                           | 8  | 0 | 0 | 0   |
| Paragrafta Anlatım Akışını Bozan Cümle             | 1  | 0 | 0 | 0   |
| Paragrafa Cümle Yerleştirme                        | 2  | 0 | 0 | 0   |
| ANLATIM TEKNİKLERİ VE DÜŞÜNCEYİ GELİŞTİRME YOLLARI | 1  | 0 | 0 | 0   |
| Paragrafta Boş Birakılan Yerleri Tamamlama         | 4  | 0 | 0 | 0   |
| Paragrafa Yardımcı Düşünceler                      | 2  | 0 | 0 | 0   |
| Cümlelerden Paragraf Oluşturma                     | 1  | 0 | 0 | 0   |
| Paragrafın Karşılık Olduğu Soruyu Belirleme        | 1  | 0 | 0 | 0   |
| Bir Paragrafa Bağlı Çoklu Sorular                  | 6  | 0 | 0 | 0   |
| Paragrafın Konusu                                  | 1  | 0 | 0 | 0   |

## TYT Sosyal

| Tarih-1  | S | D | Y | B%  |
|--|---|---|---|-----|
| <b>Tarih-1</b>   | 1 | 1 | 0 | 100 |
| İlk ve Orta Çağlarda İç Asya'daki Türk siyasi teşekküllerinin güç ve yönetim yapısını açıklar.                       | 1 | 1 | 0 | 100 |
| Türklerin Anadolu'ya yerleşmeye başlaması ile Türkiye Selçuklu Devleti'nin yıkılışı arasındaki süreçte meydana gelen | 1 | 1 | 0 | 100 |
| Tanzimat Fermanı, Islahat Fermanı ve Kanun-ı Esasi'nin içeriklerini küresel ve yerel siyasi şartlar bağlamında değer | 1 | 0 | 0 | 0   |
| Siyasi alanda meydana gelen gelişmeleri kavrar.  | 1 | 0 | 1 | 0   |
| Düzenli ordunun kurulmasından Mudanya Ateşkes Antlaşması'na kadar meydana gelen gelişmeleri Türkiye'nin bağ          | 1 | 0 | 1 | 0   |

## Coğrafya-1

| Coğrafya-1                  | S | D | Y | B%  |
|-----------------------------|---|---|---|-----|
| <b>Coğrafya-1</b>           | 1 | 1 | 0 | 100 |
| Türkiye'de İklim            | 1 | 1 | 0 | 100 |
| Dış Kuvvetler               | 1 | 0 | 0 | 0   |
| Dünyada Nüfusun Dağılışı    | 1 | 1 | 0 | 100 |
| Bölge ve Bölge Türleri      | 1 | 0 | 1 | 0   |
| Afetlerin Genel Özellikleri | 1 | 1 | 0 | 100 |

## Felsefe

| Felsefe  | S | D | Y | B% |
|--|---|---|---|----|
| <b>Felsefe</b>   | 1 | 0 | 0 | 0  |
| Düşünme ve akıl yürütmeye ilişkin kavramları açıklar.  | 1 | 0 | 0 | 0  |
| Bilim felsefesinin konusunu ve problemlerini açıklar.  | 1 | 0 | 0 | 0  |
| Örnek felsefi metinlerinden hareketle 18. yüzyıl -19. yüzyıl filozoflarının felsefi görüşlerini analiz eder. | 1 | 0 | 0 | 0  |
| Felsefenin anlamını açıklar.   | 1 | 0 | 0 | 0  |
| Sanat felsefesinin konusunu ve problemlerini açıklar.  | 1 | 0 | 0 | 0  |

## Din Kül. ve Ahl. Bil.

| Din Kül. ve Ahl. Bil.        | S | D | Y | B%  |
|------------------------------|---|---|---|-----|
| <b>Din Kül. ve Ahl. Bil.</b> | 1 | 1 | 0 | 100 |
| Din ve İslam                 | 1 | 1 | 0 | 100 |
| İslam ve İbadet              | 1 | 1 | 0 | 100 |
| Din ve Hayat                 | 1 | 0 | 0 | 0   |
| Dünya ve Ahiret              | 1 | 1 | 0 | 100 |
| Kur'an'da Bazı Kavramlar     | 1 | 1 | 0 | 100 |

## Felsefe (Seçmeli)

| Felsefe (Seçmeli)   | S | D | Y | B% |
|---|---|---|---|----|
| <b>Felsefe (Seçmeli)</b>  | 2 | 0 | 0 | 0  |
| Örnek felsefi metinlerden hareketle 15. yüzyıl-17. yüzyıl filozoflarının felsefi görüşlerini analiz eder. | 2 | 0 | 0 | 0  |
| Din felsefesinin konusunu ve sorularını açıklar.  | 1 | 0 | 0 | 0  |
| Felsefi düşüncenin özelliklerini açıklar.   | 1 | 0 | 0 | 0  |
| MS 2. yüzyıl-MS 15. yüzyıl felsefesinin karakteristik özelliklerini açıklar.                              | 1 | 0 | 0 | 0  |

## TYT Fen

| Fizik   | S | D | Y | B% |
|---|---|---|---|----|
| <b>Fizik</b>                                  | 1 | 0 | 0 | 0  |
| Fiziksel Niceliklerin Sınıflandırılması       | 1 | 0 | 0 | 0  |
| Adezyon, Kohezyon, Yüzey Gerilimi ve Kılcalık | 1 | 0 | 0 | 0  |
| Elektrik Devreleri                            | 1 | 0 | 0 | 0  |
| İvme  | 1 | 0 | 0 | 0  |
| Işık Şiddeti, Işık Akısı ve Aydınlanma        | 1 | 0 | 0 | 0  |
| Dalgalarla İlgili Temel Kavramlar             | 1 | 0 | 0 | 0  |
| Katı, Sıvı, Gaz Basıncı                       | 1 | 0 | 0 | 0  |

## Kimya

| Kimya   | S | D | Y | B% |
|---|---|---|---|----|
| <b>Kimya</b>  | 1 | 0 | 0 | 0  |
| Kimya Disiplinleri ve Kimyacıların Çalışma Alanları       | 1 | 0 | 0 | 0  |
| Atomun Yapısı   | 1 | 0 | 0 | 0  |
| Güçlü Etkileşimler / İyonik Bağ                           | 1 | 0 | 0 | 0  |
| Güçlü Etkileşimler / Kovalent Bağ                         | 1 | 0 | 0 | 0  |
| Hâl Değişimi  | 1 | 0 | 0 | 0  |
| Kimyasal Hesaplamalar / Miktar İçeren Problemler          | 1 | 0 | 0 | 0  |
| Kimyasal Hesaplamalar / Sınırlayıcı Bileşen Hesaplamaları | 1 | 0 | 0 | 0  |
| Ayırma ve Safaştırma Teknikleri                           | 1 | 0 | 0 | 0  |
| Asit ve Bazların Metallerle Tepkimeleri                   | 1 | 0 | 0 | 0  |

## Biyoloji

| Biyoloji                | S | D | Y | B%  |
|-------------------------|---|---|---|-----|
| <b>Biyoloji</b>         | 1 | 0 | 0 | 0   |
| Lipitler                | 1 | 0 | 0 | 0   |
| Plastit                 | 1 | 0 | 0 | 0   |
| Hayvanlar               | 1 | 1 | 0 | 100 |
| Mitoz                   | 1 | 0 | 0 | 0   |
| Cinsiyete Bağlı Kalıtım | 1 | 0 | 0 | 0   |
| Güncel Çevre Sorunları  | 1 | 0 | 0 | 0   |

| SINAV SONUÇ BELGESİ  |      |            |           |       |      |       |        |
|--|------|------------|-----------|-------|------|-------|--------|
| ANTALYA / KEMER/ANTALYA / ÜNAL AYSAL ANADOLU LİSESİ              |      |            |           |       |      |       |        |
| Öğrenci  |      |            | Numara    | Sınıf |      |       |        |
| EGE BERKAY BULAT   |      |            | 95        | 12C   |      |       |        |
| Puan Türü  | Puan | Genel Ort. | Dereceler |       |      |       |        |
|  |      |            | Snf       | Kurum | İlçe | İl    | Genel  |
| Netler çok düşük olduğu için herhangi bir puan hesaplanmamıştır. |      |            |           |       |      |       |        |
| Katılımlar:  |      |            | 26        | 188   | 308  | 10680 | 353535 |

| Ders                  | Soru       | Doğru    | Yanlış    | Net         | Başarı % | Sınıf Ort.    | Kurum Ort.    | Genel Ort.    |
|-----------------------|------------|----------|-----------|-------------|----------|---------------|---------------|---------------|
| Türkçe                | 40         | 1        | 3         | 0,25        | 1        | ▼21,05        | ▼21,05        | ▼20,73        |
| Tarih-1               | 5          | 0        | 0         | 0,00        | 0        | ▼1,22         | ▼1,59         | ▼1,73         |
| Coğrafya-1            | 5          | 2        | 3         | 1,25        | 25       | ▼1,54         | ▼1,32         | ▼1,44         |
| Felsefe               | 5          | 0        | 0         | 0,00        | 0        | ▼1,27         | ▼1,49         | ▼1,85         |
| Din Kül. ve Ahl. Bil. | 5          | 0        | 0         | 0,00        | 0        | ▼3,68         | ▼3,74         | ▼3,56         |
| Felsefe (Seçmeli)     | 5          | 0        | 0         | 0,00        | 0        | ▼0,19         | ▼0,03         | ▼0,01         |
| TYT Sosyal            | 20         | 2        | 3         | 1,25        | 6        | ▼7,90         | ▼8,17         | ▼8,60         |
| Matematik-1           | 30         | 0        | 4         | -1,00       | -3       | ▼2,56         | ▼3,95         | ▼6,97         |
| Geometri              | 10         | 0        | 0         | 0,00        | 0        | ▼0,17         | ▼0,39         | ▼0,93         |
| TYT Matematik         | 40         | 0        | 4         | -1,00       | -3       | ▼2,73         | ▼4,34         | ▼7,90         |
| Fizik                 | 7          | 0        | 0         | 0,00        | 0        | ▼0,10         | ▼0,72         | ▼1,25         |
| Kimya                 | 7          | 0        | 1         | -0,25       | -4       | ▼0,03         | ▼0,75         | ▼1,15         |
| Biyoloji              | 6          | 0        | 0         | 0,00        | 0        | ▼0,33         | ▼1,17         | ▼1,10         |
| TYT Fen               | 20         | 0        | 1         | -0,25       | -1       | ▼0,45         | ▼2,63         | ▼3,50         |
| <b>Toplam:</b>        | <b>120</b> | <b>3</b> | <b>11</b> | <b>0,25</b> | <b>0</b> | <b>▼32,13</b> | <b>▼36,19</b> | <b>▼40,73</b> |

|                |   |
|----------------|---|
| Soru No        | 1234567890123456789012345678901234567890    |
| TYT Türkçe     | bbba  |
| Cevap Anahtarı | A ABEECDDBADABACCDCDEACBEDCBCECCDBAEABCAAB  |
| TYT Sosyal     | DeeaA                                       |
| Cevap Anahtarı | A ADBCEDADCBACCADACBDAEBEE                  |
| TYT Matematik  | e c e c                                     |
| Cevap Anahtarı | A BDBBEDBDCDDBCDAAABCCDABBACACBACBEBBECAEAB |
| TYT Fen        | e   |
| Cevap Anahtarı | A CCDECEDEBEDECCADEBCEAE                    |

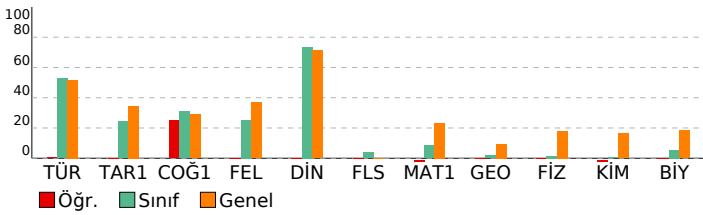

## BİLGİ SARMAL TG TYT 1

| DERSLERE GÖRE BAŞARI ANALİZİ                       |    |   |   |    |
|--|----|---|---|----|
| TYT Türkçe   | S  | D | Y | B% |
| <b>Türkçe</b>                                      |    |   |   |    |
| Metne Sözcük Yerleştirme                           | 1  | 0 | 1 | 0  |
| Sözcükte Anlam                                     | 3  | 1 | 2 | 33 |
| Cümleli Yorumlama ve Açıklama                      | 2  | 0 | 0 | 0  |
| Parçadaki Cümlelerin İçerik ve Özellikleri         | 1  | 0 | 0 | 0  |
| Ekler ve Ek Çeşitleri                              | 1  | 0 | 0 | 0  |
| Ad Soylu Sözcükler - Karma                         | 1  | 0 | 0 | 0  |
| Ses Bilgisi - Karma                                | 1  | 0 | 0 | 0  |
| Noktalamla İşaretleri - Karma                      | 2  | 0 | 0 | 0  |
| Bitişik ve Ayrı Yazılan Kelimeler                  | 1  | 0 | 0 | 0  |
| Yazım Kuralları - Karma                            | 1  | 0 | 0 | 0  |
| Cümlelerin Öğeleri - Karma                         | 1  | 0 | 0 | 0  |
| Paragrafta Ana Düşünce (Ana Fikir)                 | 11 | 0 | 0 | 0  |
| Paragrafa Özgü Soru Kökü                           | 8  | 0 | 0 | 0  |
| Paragrafta Anlatım Akışını Bozan Cümle             | 1  | 0 | 0 | 0  |
| Paragrafa Cümle Yerleştirme                        | 2  | 0 | 0 | 0  |
| ANLATIM TEKNİKLERİ VE DÜŞÜNCEYİ GELİŞTİRME YOLLARI | 1  | 0 | 0 | 0  |
| Paragrafta Boş Bırakılan Yerleri Tamamlama         | 4  | 0 | 0 | 0  |
| Paragrafta Yardımcı Düşünceler                     | 2  | 0 | 0 | 0  |
| Cümlelerden Paragraf Oluşturma                     | 1  | 0 | 0 | 0  |
| Paragrafın Karşılıklı Olduğu Soruyu Belirleme      | 1  | 0 | 0 | 0  |
| Bir Paragrafa Bağlı Çoklu Sorular                  | 6  | 0 | 0 | 0  |
| Paragrafın Konusu                                  | 1  | 0 | 0 | 0  |

| TYT Sosyal   |   |   |   |     |
|--|---|---|---|-----|
| Tarih-1  | S | D | Y | B%  |
| <b>Tarih-1</b>   |   |   |   |     |
| İlk ve Orta Çağlarda İç Asya'daki Türk siyasi teşekküllerinin güç ve yönetim yapısını açıklar.                       | 1 | 0 | 0 | 0   |
| Türklerin Anadolu'ya yerleşmeye başlaması ile Türkiye Selçuklu Devleti'nin yıkılışı arasındaki süreçte meydana gelen | 1 | 0 | 0 | 0   |
| Tanzimat Fermanı, Islahat Fermanı ve Kanun-ı Esasi'nin içeriklerini küresel ve yerel siyasi şartlar bağlamında değer | 1 | 0 | 0 | 0   |
| Siyasi alanda meydana gelen gelişmeleri kavrar.  | 1 | 0 | 0 | 0   |
| Düzenli ordunun kurulmasından Mudanya Ateşkes Antlaşması'na kadar meydana gelen gelişmeleri Türkiye'nin baş          | 1 | 0 | 0 | 0   |
| <b>Coğrafya-1</b>  |   |   |   |     |
| Türkiye'de İklim   | 1 | 1 | 0 | 100 |
| Dış Kuvvetler  | 1 | 0 | 1 | 0   |
| Dünyada Nüfusun Dağılışı   | 1 | 0 | 1 | 0   |
| Bölge ve Bölge Türleri   | 1 | 0 | 1 | 0   |
| Afetlerin Genel Özellikleri  | 1 | 1 | 0 | 100 |
| <b>Felsefe</b>   |   |   |   |     |
| Düşünme ve akıl yürütmeye ilişkin kavramları açıklar.  | 1 | 0 | 0 | 0   |
| Bilim felsefesinin konusunu ve problemlerini açıklar.  | 1 | 0 | 0 | 0   |
| Örnek felsefi metinlerinden hareketle 18. yüzyıl -19. yüzyıl filozoflarının felsefi görüşlerini analiz eder.         | 1 | 0 | 0 | 0   |
| Felsefenin anlamını açıklar.   | 1 | 0 | 0 | 0   |
| Sanat felsefesinin konusunu ve problemlerini açıklar.  | 1 | 0 | 0 | 0   |
| <b>Din Kül. ve Ahl. Bil.</b>   |   |   |   |     |
| Din ve İslam   | 1 | 0 | 0 | 0   |
| İslam ve İbadet  | 1 | 0 | 0 | 0   |
| Din ve Hayat   | 1 | 0 | 0 | 0   |
| Dünya ve Ahiret  | 1 | 0 | 0 | 0   |
| Kur'an'da Bazı Kavramlar   | 1 | 0 | 0 | 0   |
| <b>Felsefe (Seçmeli)</b>   |   |   |   |     |
| Örnek felsefi metinlerden hareketle 15. yüzyıl-17. yüzyıl filozoflarının felsefi görüşlerini analiz eder.            | 2 | 0 | 0 | 0   |
| Din felsefesinin konusunu ve sorularını açıklar.   | 1 | 0 | 0 | 0   |
| Felsefi düşüncenin özelliklerini açıklar.  | 1 | 0 | 0 | 0   |
| MS 2. yüzyıl-MS 15. yüzyıl felsefesinin karakteristik özelliklerini açıklar.   | 1 | 0 | 0 | 0   |

| TYT Matematik                           |   |   |   |    |
|---|---|---|---|----|
| Matematik-1                             | S | D | Y | B% |
| <b>Matematik-1</b>                      |   |   |   |    |
| RASYONEL SAYILAR                        | 1 | 0 | 1 | 0  |
| Rasyonel Sayılar                        | 1 | 0 | 0 | 0  |
| Üslü İfadeler                           | 1 | 0 | 1 | 0  |
| Kökü İfadeler                           | 1 | 0 | 0 | 0  |
| Mutlak Değerli Denklemler               | 1 | 0 | 0 | 0  |
| Aralık Kavramı ve Basit Eşitsizlikler   | 1 | 0 | 0 | 0  |
| Tek ve Çift Sayılar                     | 1 | 0 | 0 | 0  |
| Çok Bilinmeyenli Denklemler             | 1 | 0 | 0 | 0  |
| Asal Sayılar ve Aralarında Asal Sayılar | 1 | 0 | 1 | 0  |
| Küme Kavramı ve Kümelerde İşlemler      | 1 | 0 | 0 | 0  |
| Önemler ve Bileşik Önemler              | 1 | 0 | 0 | 0  |
| Fonksiyon Grafikleri                    | 1 | 0 | 0 | 0  |
| Faktöriyel Kavramı                      | 1 | 0 | 0 | 0  |
| Bölünebilme Kuralları                   | 1 | 0 | 0 | 0  |
| Dört İşlem Yeteneği                     | 1 | 0 | 0 | 0  |
| VERİ                                    | 1 | 0 | 0 | 0  |
| Sayı Problemleri                        | 3 | 0 | 0 | 0  |
| Kesir Problemleri                       | 2 | 0 | 0 | 0  |
| Yüzde, Kar-Zarar Problemleri            | 2 | 0 | 0 | 0  |
| Hareket Problemleri                     | 1 | 0 | 0 | 0  |
| Rutin Olmayan Problemler                | 2 | 0 | 1 | 0  |
| Grafik Problemleri                      | 1 | 0 | 0 | 0  |
| Yaş Problemleri                         | 1 | 0 | 0 | 0  |
| Sayma Yöntemleri                        | 1 | 0 | 0 | 0  |
| Basit Olayların Olasılıkları            | 1 | 0 | 0 | 0  |
| <b>Geometri</b>                         |   |   |   |    |
| Geometrik Kavramlar ve Doğru Açılar     | 1 | 0 | 0 | 0  |
| Üçgende Açılar                          | 1 | 0 | 0 | 0  |
| Dik Üçgen ve Pisagor Teoremi            | 1 | 0 | 0 | 0  |
| Çokgenler                               | 1 | 0 | 0 | 0  |
| Yamuk                                   | 1 | 0 | 0 | 0  |
| Kare                                    | 1 | 0 | 0 | 0  |
| Üçgende Alan                            | 1 | 0 | 0 | 0  |
| Üçgenlerin Benzerliği                   | 1 | 0 | 0 | 0  |
| Prizmalar                               | 2 | 0 | 0 | 0  |

| TYT Fen   |   |   |   |    |
|---|---|---|---|----|
| Fizik   | S | D | Y | B% |
| <b>Fizik</b>  |   |   |   |    |
| Fiziksel Niceliklerin Sınıflandırılması             | 1 | 0 | 0 | 0  |
| Adezyon, Kohezyon, Yüzey Gerilimi ve Kılcallık      | 1 | 0 | 0 | 0  |
| Elektrik Devreleri                                  | 1 | 0 | 0 | 0  |
| İvme  | 1 | 0 | 0 | 0  |
| Işık Şiddeti, Işık Akısı ve Aydınlanma              | 1 | 0 | 0 | 0  |
| Dalgalarla İlgili Temel Kavramlar                   | 1 | 0 | 0 | 0  |
| Katı, Sıvı, Gaz Basıncı                             | 1 | 0 | 0 | 0  |
| <b>Kimya</b>  |   |   |   |    |
| Kimya Disiplinleri ve Kimyacıların Çalışma Alanları | 1 | 0 | 0 | 0  |
| Atomun Yapısı                                       | 1 | 0 | 0 | 0  |
| Güçlü Etkileşimler / İyonik Bağ                     | 1 | 0 | 0 | 0  |
| Güçlü Etkileşimler / Kovalent Bağ                   | 1 | 0 | 0 | 0  |
| Hâl Değişimi  | 1 | 0 | 0 | 0  |

| SINAV SONUÇ BELGESİ                                 | BİLGİ SARMAL TG TYT 1               |
|---|-------------------------------------|
| ANTALYA / KEMER/ANTALYA / ÜNAL AYSAL ANADOLU LİSESİ | <b>DERSLERE GÖRE BAŞARI ANALİZİ</b> |

|            |        |       |
|------------|--------|-------|
| Öğrenci    | Numara | Sınıf |
| ELİF SEZER | 934    | 12C   |

| Puan Türü         | Puan      | Genel Ort. | Dereceler |       |       |        |        |
|-------------------|-----------|------------|-----------|-------|-------|--------|--------|
|                   |           |            | Snf       | Kurum | İlçe  | İl     | Genel  |
| TYT               | ▼ 237,323 | 259,480    | 12        | 114   | 233   | 7309   | 218267 |
| Puanı Hesaplanan: |           |            | 184       | 303   | 10581 | 346292 |        |
| Katılımlar:       |           |            | 26        | 188   | 308   | 10680  | 353535 |

| Ders                  | Soru       | Doğru     | Yanlış    | Net          | Başarı %  | Sınıf Ort.    | Kurum Ort.    | Genel Ort.    |
|-----------------------|------------|-----------|-----------|--------------|-----------|---------------|---------------|---------------|
| Türkçe                | 40         | 25        | 13        | 21,75        | 54        | ▲21,05        | ▲21,05        | ▲20,73        |
| Tarih-1               | 5          | 1         | 4         | 0,00         | 0         | ▼ 1,22        | ▼ 1,59        | ▼ 1,73        |
| Coğrafya-1            | 5          | 2         | 2         | 1,50         | 30        | ▼ 1,54        | ▲ 1,32        | ▲ 1,44        |
| Felsefe               | 5          | 2         | 2         | 1,50         | 30        | ▲ 1,27        | ▲ 1,49        | ▼ 1,85        |
| Din Kül. ve Ahl. Bil. | 5          | 5         | 0         | 5,00         | 100       | ▲ 3,68        | ▲ 3,74        | ▲ 3,56        |
| Felsefe (Seçmeli)     | 5          | 0         | 0         | 0,00         | 0         | ▼ 0,19        | ▼ 0,03        | ▼ 0,01        |
| TYT Sosyal            | 20         | 10        | 8         | 8,00         | 40        | ▲ 7,90        | ▼ 8,17        | ▼ 8,60        |
| Matematik-1           | 30         | 3         | 1         | 2,75         | 9         | ▲ 2,56        | ▼ 3,95        | ▼ 6,97        |
| Geometri              | 10         | 0         | 0         | 0,00         | 0         | ▼ 0,17        | ▼ 0,39        | ▼ 0,93        |
| TYT Matematik         | 40         | 3         | 1         | 2,75         | 7         | ▲ 2,73        | ▼ 4,34        | ▼ 7,90        |
| <b>Toplam:</b>        | <b>120</b> | <b>38</b> | <b>22</b> | <b>32,50</b> | <b>27</b> | <b>▲32,13</b> | <b>▼36,19</b> | <b>▼40,73</b> |

|         |  |
|---------|--|
| Soru No | 1234567890123456789012345678901234567890 |
|---------|--|

|            |  |
|------------|--|
| TYT Türkçe | cEceCBBAbEBAeCeCDEACaEeCabbCDBcEdBCAAB |
|------------|--|

|                |   |
|----------------|---|
| Cevap Anahtarı | B EECDCCBBADABACCCCEACBEDCBCECCDBAEABCAABAD |
|----------------|---|

|            |                     |
|------------|---------------------|
| TYT Sosyal | aaaAceaAD CbAeCBDAD |
|------------|---------------------|

|                |                              |
|----------------|------------------------------|
| Cevap Anahtarı | B BCEADDCCADACCAABCBDADBEEEA |
|----------------|------------------------------|

|               |         |
|---------------|---------|
| TYT Matematik | a A B A |
|---------------|---------|

|                |  |
|----------------|--|
| Cevap Anahtarı | B BBEDBDDDBCCDAABCCDABBCACBACCCDBBECAEABEB |
|----------------|--|

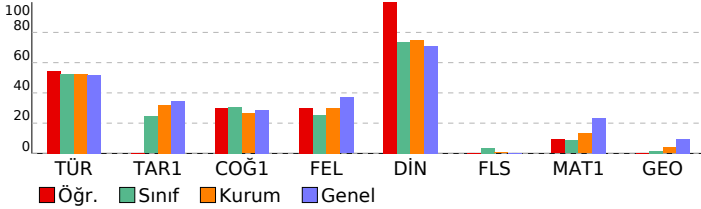

| TYT Türkçe   | S  | D | Y | B%  |
|--|----|---|---|-----|
| <b>Türkçe</b>                                      |    |   |   |     |
| Metne Sözcük Yerleştirme                           | 1  | 1 | 0 | 100 |
| Sözcükte Anlam                                     | 3  | 2 | 1 | 67  |
| Cümleli Yorumlama ve Açıklama                      | 2  | 1 | 1 | 50  |
| Parçadaki Cümlelerin İçerik ve Özellikleri         | 1  | 1 | 0 | 100 |
| Ekler ve Ek Çeşitleri                              | 1  | 1 | 0 | 100 |
| Ad Soylu Sözcükler - Karma                         | 1  | 0 | 0 | 0   |
| Ses Bilgisi - Karma                                | 1  | 0 | 0 | 0   |
| Noktalama İşaretleri - Karma                       | 2  | 0 | 2 | 0   |
| Bitişik ve Ayrı Yazılan Kelimeler                  | 1  | 1 | 0 | 100 |
| Yazım Kuralları - Karma                            | 1  | 1 | 0 | 100 |
| Cümlelerin Öğeleri - Karma                         | 1  | 0 | 1 | 0   |
| Paragrafta Ana Düşünce (Ana Fikir)                 | 11 | 6 | 5 | 55  |
| Paragrafa Özgü Soru Kökü                           | 8  | 5 | 3 | 63  |
| Paragrafta Anlatım Akışını Bozan Cümle             | 1  | 1 | 0 | 100 |
| Paragrafa Cümle Yerleştirme                        | 2  | 2 | 0 | 100 |
| ANLATIM TEKNİKLERİ VE DÜŞÜNCEYİ GELİŞTİRME YOLLARI | 1  | 1 | 0 | 100 |
| Paragrafta Boş Birakılan Yerleri Tamamlama         | 4  | 3 | 1 | 75  |
| Paragrafa Yardımcı Düşünceler                      | 2  | 2 | 0 | 100 |
| Cümlelerden Paragraf Oluşturma                     | 1  | 1 | 0 | 100 |
| Paragrafın Karşılık Olduğu Soruyu Belirleme        | 1  | 0 | 1 | 0   |
| Bir Paragrafa Bağlı Çoklu Sorular                  | 6  | 5 | 1 | 83  |
| Paragrafın Konusu                                  | 1  | 0 | 1 | 0   |

| TYT Sosyal   | S | D | Y | B%  |
|--|---|---|---|-----|
| <b>Tarih-1</b>   |   |   |   |     |
| İlk ve Orta Çağlarda İç Asya'daki Türk siyasi teşekküllerinin güç ve yönetim yapısını açıklar.                       | 1 | 1 | 0 | 100 |
| Türklerin Anadolu'ya yerleşmeye başlaması ile Türkiye Selçuklu Devleti'nin yıkılışı arasındaki süreçte meydana gelen | 1 | 0 | 1 | 0   |
| Tanzimat Fermanı, Islahat Fermanı ve Kanun-ı Esasi'nin içeriklerini küresel ve yerel siyasi şartlar bağlamında değer | 1 | 0 | 1 | 0   |
| Siyasi alanda meydana gelen gelişmeleri kavrar.  | 1 | 0 | 1 | 0   |
| Düzenli ordunun kurulmasından Mudanya Ateşkes Antlaşması'na kadar meydana gelen gelişmeleri Türkiye'nin bağ          | 1 | 0 | 1 | 0   |

| Coğrafya-1                  | S | D | Y | B%  |
|-----------------------------|---|---|---|-----|
| <b>Coğrafya-1</b>           |   |   |   |     |
| Türkiye'de İklim            | 1 | 1 | 0 | 100 |
| Dış Kuvvetler               | 1 | 0 | 0 | 0   |
| Dünyada Nüfusun Dağılışı    | 1 | 0 | 1 | 0   |
| Bölge ve Bölge Türleri      | 1 | 0 | 1 | 0   |
| Afetlerin Genel Özellikleri | 1 | 1 | 0 | 100 |

| Felsefe  | S | D | Y | B%  |
|--|---|---|---|-----|
| <b>Felsefe</b>   |   |   |   |     |
| Düşünme ve akıl yürütmeye ilişkin kavramları açıklar.  | 1 | 0 | 1 | 0   |
| Bilim felsefesinin konusunu ve problemlerini açıklar.  | 1 | 1 | 0 | 100 |
| Örnek felsefi metinlerinden hareketle 18. yüzyıl -19. yüzyıl filozoflarının felsefi görüşlerini analiz eder. | 1 | 0 | 0 | 0   |
| Felsefenin anlamını açıklar.   | 1 | 1 | 0 | 100 |
| Sanat felsefesinin konusunu ve problemlerini açıklar.  | 1 | 0 | 1 | 0   |

| Din Kül. ve Ahl. Bil.        | S | D | Y | B%  |
|------------------------------|---|---|---|-----|
| <b>Din Kül. ve Ahl. Bil.</b> |   |   |   |     |
| Din ve İslam                 | 1 | 1 | 0 | 100 |
| İslam ve İbadet              | 1 | 1 | 0 | 100 |
| Din ve Hayat                 | 1 | 1 | 0 | 100 |
| Dünya ve Ahiret              | 1 | 1 | 0 | 100 |
| Kur'an'da Bazı Kavramlar     | 1 | 1 | 0 | 100 |

| Felsefe (Seçmeli)   | S | D | Y | B% |
|---|---|---|---|----|
| <b>Felsefe (Seçmeli)</b>  |   |   |   |    |
| Örnek felsefi metinlerden hareketle 15. yüzyıl-17. yüzyıl filozoflarının felsefi görüşlerini analiz eder. | 2 | 0 | 0 | 0  |
| Din felsefesinin konusunu ve sorularını açıklar.  | 1 | 0 | 0 | 0  |
| Felsefi düşüncenin özelliklerini açıklar.   | 1 | 0 | 0 | 0  |
| MS 2. yüzyıl-MS 15. yüzyıl felsefesinin karakteristik özelliklerini açıklar.                              | 1 | 0 | 0 | 0  |

| TYT Matematik                              | S | D | Y | B%  |
|--|---|---|---|-----|
| <b>Matematik-1</b>                         |   |   |   |     |
| <b>RASYONEL SAYILAR</b>                    |   |   |   |     |
| Rasyonel Sayılar                           | 1 | 0 | 0 | 0   |
| Üslü İfadeler                              | 1 | 0 | 0 | 0   |
| Kökü İfadeler                              | 1 | 0 | 0 | 0   |
| Mutlak Değerli Denklemler                  | 1 | 0 | 0 | 0   |
| Aralık Kavramı ve Basit Eşitsizlikler      | 1 | 0 | 0 | 0   |
| Tek ve Çift Sayılar                        | 1 | 0 | 0 | 0   |
| Çok Bilinmeyenli Denklemler                | 1 | 0 | 0 | 0   |
| Asal Sayılar ve Aralarında Asal Sayılar    | 1 | 0 | 0 | 0   |
| Küme Kavramı ve Kümelerde İşlemler         | 1 | 0 | 0 | 0   |
| Önemler ve Bileşik Önemler                 | 1 | 0 | 0 | 0   |
| Fonksiyon Grafikleri                       | 1 | 0 | 0 | 0   |
| Faktöriyel Kavramı                         | 1 | 0 | 1 | 0   |
| Bölünebilme Kuralları                      | 1 | 0 | 0 | 0   |
| Dört İşlem Yeteneği                        | 1 | 1 | 0 | 100 |
| VERİ                                       | 1 | 0 | 0 | 0   |
| Sayı Problemleri                           | 3 | 0 | 0 | 0   |
| Kesir Problemleri                          | 2 | 0 | 0 | 0   |
| Yüzde, Kar-Zarar Problemleri               | 2 | 0 | 0 | 0   |
| Hareket Problemleri                        | 1 | 0 | 0 | 0   |
| Rutin Olmayan Problemler                   | 2 | 1 | 0 | 50  |
| Grafik Problemleri                         | 1 | 0 | 0 | 0   |
| Yaş Problemleri                            | 1 | 1 | 0 | 100 |
| Sayma Yöntemleri                           | 1 | 0 | 0 | 0   |
| Basit Olayların Olasılıkları               | 1 | 0 | 0 | 0   |
| <b>Geometri</b>                            |   |   |   |     |
| <b>Geometrik Kavramlar ve Doğru Açılar</b> |   |   |   |     |
| Üçgende Açılar                             | 1 | 0 | 0 | 0   |
| Dik Üçgen ve Pisagor Teoremi               | 1 | 0 | 0 | 0   |
| Çokgenler                                  | 1 | 0 | 0 | 0   |
| Yamuk                                      | 1 | 0 | 0 | 0   |
| Kare                                       | 1 | 0 | 0 | 0   |
| Üçgende Alan                               | 1 | 0 | 0 | 0   |
| Üçgenlerin Benzerliği                      | 1 | 0 | 0 | 0   |
| Prizmalar                                  | 2 | 0 | 0 | 0   |



| SINAV SONUÇ BELGESİ                                 |           |            |           |       |       |        |        |
|---|-----------|------------|-----------|-------|-------|--------|--------|
| ANTALYA / KEMER/ANTALYA / ÜNAL AYSAL ANADOLU LİSESİ |           |            |           |       |       |        |        |
| Öğrenci   |           |            | Numara    | Sınıf |       |        |        |
| ESLEM SERRA ULUĞ                                    |           |            | 901       | 12C   |       |        |        |
| Puan Türü   | Puan      | Genel Ort. | Dereceler |       |       |        |        |
|   |           |            | Snf       | Kurum | İlçe  | İl     | Genel  |
| TYT   | ▼ 215,418 | 259,480    | 22        | 151   | 270   | 8783   | 268470 |
| Puanı Hesaplanan:                                   |           |            | 184       | 303   | 10581 | 346292 |        |
| Katılımlar:   |           |            | 26        | 188   | 308   | 10680  | 353535 |

| Ders                  | Soru       | Doğru     | Yanlış    | Net          | Başarı %  | Sınıf Ort.    | Kurum Ort.    | Genel Ort.    |
|-----------------------|------------|-----------|-----------|--------------|-----------|---------------|---------------|---------------|
| Türkçe                | 40         | 19        | 11        | 16,25        | 41        | ▼21,05        | ▼21,05        | ▼20,73        |
| Tarih-1               | 5          | 1         | 2         | 0,50         | 10        | ▼ 1,22        | ▼ 1,59        | ▼ 1,73        |
| Coğrafya-1            | 5          | 1         | 3         | 0,25         | 5         | ▼ 1,54        | ▼ 1,32        | ▼ 1,44        |
| Felsefe               | 5          | 2         | 1         | 1,75         | 35        | ▲ 1,27        | ▲ 1,49        | ▼ 1,85        |
| Din Kül. ve Ahl. Bil. | 5          | 5         | 0         | 5,00         | 100       | ▲ 3,68        | ▲ 3,74        | ▲ 3,56        |
| Felsefe (Seçmeli)     | 5          | 0         | 0         | 0,00         | 0         | ▼ 0,19        | ▼ 0,03        | ▼ 0,01        |
| TYT Sosyal            | 20         | 9         | 6         | 7,50         | 38        | ▼ 7,90        | ▼ 8,17        | ▼ 8,60        |
| Matematik-1           | 30         | 1         | 2         | 0,50         | 2         | ▼ 2,56        | ▼ 3,95        | ▼ 6,97        |
| Geometri              | 10         | 0         | 0         | 0,00         | 0         | ▼ 0,17        | ▼ 0,39        | ▼ 0,93        |
| TYT Matematik         | 40         | 1         | 2         | 0,50         | 1         | ▼ 2,73        | ▼ 4,34        | ▼ 7,90        |
| Fizik                 | 7          | 0         | 0         | 0,00         | 0         | ▼ 0,10        | ▼ 0,72        | ▼ 1,25        |
| Kimya                 | 7          | 0         | 1         | -0,25        | -4        | ▼ 0,03        | ▼ 0,75        | ▼ 1,15        |
| Biyoloji              | 6          | 1         | 0         | 1,00         | 17        | ▲ 0,33        | ▼ 1,17        | ▼ 1,10        |
| TYT Fen               | 20         | 1         | 1         | 0,75         | 4         | ▲ 0,45        | ▼ 2,63        | ▼ 3,50        |
| <b>Toplam:</b>        | <b>120</b> | <b>30</b> | <b>20</b> | <b>25,00</b> | <b>21</b> | <b>▼32,13</b> | <b>▼36,19</b> | <b>▼40,73</b> |

|                |   |
|----------------|---|
| Soru No        | 1234567890123456789012345678901234567890  |
| TYT Türkçe     | ECeC BADcae CC cdb eED aEcBd AeC CAAB     |
| Cevap Anahtarı | B EECDCBBADABACCCEDEACBEDCECCDBAEABCAABAD |
| TYT Sosyal     | d E aedA e eA BCBDAD                      |
| Cevap Anahtarı | B BCEADDACADCAABCBDADBEEEA                |
| TYT Matematik  | B c e                                     |
| Cevap Anahtarı | B BBEDBDBDCDAABCCDABBACBACCDBBECAEABEB    |
| TYT Fen        | d B                                       |
| Cevap Anahtarı | B DECDECCECCABEBCAEED                     |

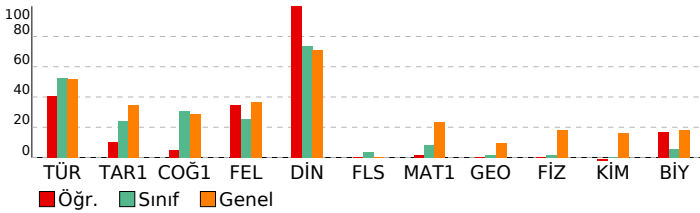

| BİLGİ SARMAL TG TYT 1        |  |  |  |
|------------------------------|--|--|--|
| DERSLERE GÖRE BAŞARI ANALİZİ |  |  |  |

| TYT Türkçe   |    |   |       |
|--|----|---|-------|
| Türkçe   | S  | D | Y B%  |
| Metne Sözcük Yerleştirme                           | 1  | 1 | 0 100 |
| Sözcükte Anlam                                     | 3  | 2 | 0 67  |
| Cümleli Yorumlama ve Açıklama                      | 2  | 1 | 1 50  |
| Parçadaki Cümlelerin İçerik ve Özellikleri         | 1  | 1 | 0 100 |
| Ekler ve Ek Çeşitleri                              | 1  | 0 | 0 0   |
| Ad Soylu Sözcükler - Karma                         | 1  | 0 | 0 0   |
| Ses Bilgisi - Karma                                | 1  | 0 | 0 0   |
| Noktalamla İşaretleri - Karma                      | 2  | 1 | 1 50  |
| Bitişik ve Ayrı Yazılan Kelimeler                  | 1  | 0 | 1 0   |
| Yazım Kuralları - Karma                            | 1  | 0 | 1 0   |
| Cümlelerin Ögeleri - Karma                         | 1  | 0 | 0 0   |
| Paragrafta Ana Düşünce (Ana Fikir)                 | 11 | 9 | 1 82  |
| Paragrafa Özgü Soru Kökü                           | 8  | 5 | 1 63  |
| Paragrafta Anlatım Akışını Bozan Cümle             | 1  | 0 | 0 0   |
| Paragrafa Cümle Yerleştirme                        | 2  | 0 | 2 0   |
| ANLATIM TEKNİKLERİ VE DÜŞÜNCEYİ GELİŞTİRME YOLLARI | 1  | 0 | 1 0   |
| Paragrafta Boş Bırakılan Yerleri Tamamlama         | 4  | 1 | 2 25  |
| Paragrafta Yardımcı Düşünceler                     | 2  | 2 | 0 100 |
| Cümlelerden Paragraf Oluşturma                     | 1  | 0 | 0 0   |
| Paragrafın Karşılık Olduğu Soruyu Belirleme        | 1  | 1 | 0 100 |
| Bir Paragrafa Bağlı Çoklu Sorular                  | 6  | 4 | 1 67  |
| Paragrafın Konusu                                  | 1  | 0 | 1 0   |

| TYT Sosyal   |   |   |       |
|--|---|---|-------|
| Tarih-1  | S | D | Y B%  |
| İlk ve Orta Çağlarda İç Asya'daki Türk siyasi teşekküllerinin güç ve yönetim yapısını açıklar.                       | 1 | 0 | 0 0   |
| Türklerin Anadolu'ya yerleşmeye başlaması ile Türkiye Selçuklu Devleti'nin yıkılışı arasındaki süreçte meydana gelen | 1 | 0 | 1 0   |
| Tanzimat Fermanı, Islahat Fermanı ve Kanun-ı Esasi'nin içeriklerini küresel ve yerel siyasi şartlar bağlamında değer | 1 | 0 | 1 0   |
| Siyasi alanda meydana gelen gelişmeleri kavrar.  | 1 | 0 | 0 0   |
| Düzenli ordunun kurulmasından Mudanya Ateşkes Antlaşması'na kadar meydana gelen gelişmeleri Türkiye'nin bağ          | 1 | 0 | 1 00  |
| Coğrafya-1   | S | D | Y B%  |
| Türkiye'de İklim   | 1 | 0 | 0 0   |
| Dış Kuvvetler  | 1 | 0 | 1 0   |
| Dünyada Nüfusun Dağılışı   | 1 | 0 | 1 0   |
| Bölge ve Bölge Türleri   | 1 | 0 | 1 0   |
| Afetlerin Genel Özellikleri  | 1 | 1 | 0 100 |
| Felsefe  | S | D | Y B%  |
| Düşünme ve akıl yürütmeye ilişkin kavramları açıklar.  | 1 | 1 | 0 100 |
| Bilim felsefesinin konusunu ve problemlerini açıklar.  | 1 | 0 | 0 0   |
| Örnek felsefi metinlerinden hareketle 18. yüzyıl -19. yüzyıl filozoflarının felsefi görüşlerini analiz eder.         | 1 | 0 | 0 0   |
| Felsefenin anlamını açıklar.   | 1 | 0 | 1 0   |
| Sanat felsefesinin konusunu ve problemlerini açıklar.  | 1 | 1 | 0 100 |
| Din Kül. ve Ahl. Bil.  | S | D | Y B%  |
| Din ve İslam   | 1 | 1 | 0 100 |
| İslam ve İbadet  | 1 | 1 | 0 100 |
| Din ve Hayat   | 1 | 1 | 0 100 |
| Dünya ve Ahiret  | 1 | 1 | 0 100 |
| Kur'an'da Bazı Kavramlar   | 1 | 1 | 0 100 |
| Felsefe (Seçmeli)  | S | D | Y B%  |
| Örnek felsefi metinlerden hareketle 15. yüzyıl-17. yüzyıl filozoflarının felsefi görüşlerini analiz eder.            | 2 | 0 | 0 0   |
| Din felsefesinin konusunu ve sorularını açıklar.   | 1 | 0 | 0 0   |
| Felsefi düşüncenin özelliklerini açıklar.  | 1 | 0 | 0 0   |
| MS 2. yüzyıl-MS 15. yüzyıl felsefesinin karakteristik özelliklerini açıklar.   | 1 | 0 | 0 0   |

| TYT Matematik                           |   |   |       |
|---|---|---|-------|
| Matematik-1                             | S | D | Y B%  |
| RASYONEL SAYILAR                        | 1 | 0 | 1 0   |
| Rasyonel Sayılar                        | 1 | 0 | 0 0   |
| Üslü İfadeler                           | 1 | 0 | 0 0   |
| Kökü İfadeler                           | 1 | 1 | 0 100 |
| Mutlak Değerli Denklemler               | 1 | 0 | 0 0   |
| Aralık Kavramı ve Basit Eşitsizlikler   | 1 | 0 | 0 0   |
| Tek ve Çift Sayılar                     | 1 | 0 | 0 0   |
| Çok Bilinmeyenli Denklemler             | 1 | 0 | 0 0   |
| Asal Sayılar ve Aralarında Asal Sayılar | 1 | 0 | 0 0   |
| Küme Kavramı ve Kümelerde İşlemler      | 1 | 0 | 0 0   |
| Önemler ve Bileşik Önemler              | 1 | 0 | 0 0   |
| Fonksiyon Grafikleri                    | 1 | 0 | 0 0   |
| Faktöriyel Kavramı                      | 1 | 0 | 0 0   |
| Bölünebilme Kuralları                   | 1 | 0 | 1 0   |
| Dört İşlem Yeteneği                     | 1 | 0 | 0 0   |
| VERİ                                    | 1 | 0 | 0 0   |
| Sayı Problemleri                        | 3 | 0 | 0 0   |
| Kesir Problemleri                       | 2 | 0 | 0 0   |
| Yüzde, Kar-Zarar Problemleri            | 2 | 0 | 0 0   |
| Hareket Problemleri                     | 1 | 0 | 0 0   |
| Rutin Olmayan Problemler                | 2 | 0 | 0 0   |
| Grafik Problemleri                      | 1 | 0 | 0 0   |
| Yaş Problemleri                         | 1 | 0 | 0 0   |
| Sayma Yöntemleri                        | 1 | 0 | 0 0   |
| Basit Olayların Olasılıkları            | 1 | 0 | 0 0   |
| Geometri                                | S | D | Y B%  |
| Geometrik Kavramlar ve Doğruda Açılar   | 1 | 0 | 0 0   |
| Üçgende Açılar                          | 1 | 0 | 0 0   |
| Dik Üçgen ve Pisagor Teoremi            | 1 | 0 | 0 0   |
| Çokgenler                               | 1 | 0 | 0 0   |
| Yamuk                                   | 1 | 0 | 0 0   |
| Kare                                    | 1 | 0 | 0 0   |
| Üçgende Alan                            | 1 | 0 | 0 0   |
| Üçgenlerin Benzerliği                   | 1 | 0 | 0 0   |
| Prizmalar                               | 2 | 0 | 0 0   |

| TYT Fen   |   |   |      |
|---|---|---|------|
| Fizik   | S | D | Y B% |
| Fiziksel Niceliklerin Sınıflandırılması             | 1 | 0 | 0 0  |
| Adezyon, Kohezyon, Yüzey Gerilimi ve Kılcallık      | 1 | 0 | 0 0  |
| Elektrik Devreleri                                  | 1 | 0 | 0 0  |
| İvme  | 1 | 0 | 0 0  |
| Işık Şiddeti, Işık Akısı ve Aydınlanma              | 1 | 0 | 0 0  |
| Dalgalarla İlgili Temel Kavramlar                   | 1 | 0 | 0 0  |
| Katı, Sıvı, Gaz Basıncı                             | 1 | 0 | 0 0  |
| Kimya   | S | D | Y B% |
| Kimya Disiplinleri ve Kimyacıların Çalışma Alanları | 1 | 0 | 1 0  |
| Atomun Yapısı                                       | 1 | 0 | 0 0  |
| Güçlü Etkileşimler / İyonik Bağ                     | 1 | 0 | 0 0  |
| Güçlü Etkileşimler / Kovalent Bağ                   | 1 | 0 | 0 0  |
| Hâl Değişimi  | 1 | 0 | 0 0  |

# SINAV SONUÇ BELGESİ

ANTALYA / KEMER/ANTALYA / ÜNAL AYSAL ANADOLU LİSESİ

|                   |        |       |
|-------------------|--------|-------|
| Öğrenci           | Numara | Sınıf |
| EZGİ GÜLNUR VURAL | 23     | 12C   |

| Puan Türü         | Puan      | Genel Ort. | Dereceler |       |       |        |        |
|-------------------|-----------|------------|-----------|-------|-------|--------|--------|
|                   |           |            | Snf       | Kurum | İlçe  | İl     | Genel  |
| TYT               | ▼ 245,080 | 259,480    | 9         | 99    | 218   | 6761   | 199833 |
| Puanı Hesaplanan: |           |            | 184       | 303   | 10581 | 346292 |        |
| Katılımlar:       |           |            | 26        | 188   | 308   | 10680  | 353535 |

| Ders                  | Soru       | Doğru     | Yanlış    | Net          | Başarı %  | Sınıf Ort.    | Kurum Ort.    | Genel Ort.    |
|-----------------------|------------|-----------|-----------|--------------|-----------|---------------|---------------|---------------|
| Türkçe                | 40         | 29        | 10        | 26,50        | 66        | ▲21,05        | ▲21,05        | ▲20,73        |
| Tarih-1               | 5          | 2         | 2         | 1,50         | 30        | ▲1,22         | ▼1,59         | ▼1,73         |
| Coğrafya-1            | 5          | 2         | 1         | 1,75         | 35        | ▲1,54         | ▲1,32         | ▲1,44         |
| Felsefe               | 5          | 0         | 0         | 0,00         | 0         | ▼1,27         | ▼1,49         | ▼1,85         |
| Din Kül. ve Ahl. Bil. | 5          | 4         | 1         | 3,75         | 75        | ▲3,68         | ▲3,74         | ▲3,56         |
| Felsefe (Seçmeli)     | 5          | 0         | 0         | 0,00         | 0         | ▼0,19         | ▼0,03         | ▼0,01         |
| TYT Sosyal            | 20         | 8         | 4         | 7,00         | 35        | ▼7,90         | ▼8,17         | ▼8,60         |
| Fizik                 | 7          | 0         | 0         | 0,00         | 0         | ▼0,10         | ▼0,72         | ▼1,25         |
| Kimya                 | 7          | 1         | 0         | 1,00         | 14        | ▲0,03         | ▲0,75         | ▼1,15         |
| Biyoloji              | 6          | 1         | 1         | 0,75         | 13        | ▲0,33         | ▼1,17         | ▼1,10         |
| TYT Fen               | 20         | 2         | 1         | 1,75         | 9         | ▲0,45         | ▼2,63         | ▼3,50         |
| <b>Toplam:</b>        | <b>120</b> | <b>39</b> | <b>15</b> | <b>35,25</b> | <b>29</b> | <b>▲32,13</b> | <b>▼36,19</b> | <b>▼40,73</b> |

Soru No: 12345678901234567890123456789012345678901234567890

|                |  |
|----------------|--|
| TYT Türkçe     | EECeCBBADdcAaCCcDEA BEDbBEabDBAbABCAeBeD |
| Cevap Anahtarı | B EECDCBBADABACCcDEACBEDCECCDBAEABCAABAD |

|                |                              |
|----------------|------------------------------|
| TYT Sosyal     | d EAaDaA CBDbD               |
| Cevap Anahtarı | B BCEADDcADACCAABCBDBADBEeEA |

|                |                        |
|----------------|------------------------|
| TYT Fen        | B Bd                   |
| Cevap Anahtarı | B DECDECCDECCABEECAEED |

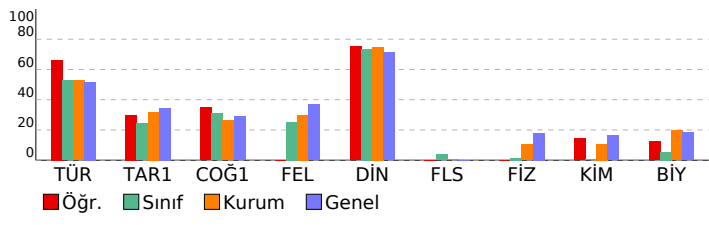

# BİLGİ SARMAL TG TYT 1

## DERSLERE GÖRE BAŞARI ANALİZİ

| TYT Türkçe   | S  | D | Y | B%  |
|--|----|---|---|-----|
| <b>Türkçe</b>                                      |    |   |   |     |
| Metne Sözcük Yerleştirme                           | 1  | 1 | 0 | 100 |
| Sözcükte Anlam                                     | 3  | 3 | 0 | 100 |
| Cümleleri Yorumlama ve Açıklama                    | 2  | 1 | 1 | 50  |
| Parçadaki Cümlelerin İçerik ve Özellikleri         | 1  | 1 | 0 | 100 |
| Ekler ve Ek Çeşitleri                              | 1  | 1 | 0 | 100 |
| Ad Soylu Sözcükler - Karma                         | 1  | 0 | 1 | 0   |
| Ses Bilgisi - Karma                                | 1  | 1 | 0 | 100 |
| Noktalama İşaretleri - Karma                       | 2  | 1 | 1 | 50  |
| Bitişik ve Ayrı Yazılan Kelimeler                  | 1  | 0 | 1 | 0   |
| Yazım Kuralları - Karma                            | 1  | 1 | 0 | 100 |
| Cümlelerin Öğeleri - Karma                         | 1  | 0 | 1 | 0   |
| Paragrafta Ana Düşünce (Ana Fikir)                 | 11 | 8 | 3 | 73  |
| Paragrafa Özgü Soru Kökü                           | 8  | 6 | 2 | 75  |
| Paragrafta Anlatım Akışını Bozan Cümle             | 1  | 1 | 0 | 100 |
| Paragrafa Cümle Yerleştirme                        | 2  | 1 | 1 | 50  |
| ANLATIM TEKNİKLERİ VE DÜŞÜNCEYİ GELİŞTİRME YOLLARI | 1  | 1 | 0 | 100 |
| Paragrafta Boş Bırakılan Yerleri Tamamlama         | 4  | 3 | 0 | 75  |
| Paragrafa Yardımcı Düşünceler                      | 2  | 1 | 1 | 50  |
| Cümlelerden Paragraf Oluşturma                     | 1  | 1 | 0 | 100 |
| Paragrafın Karşılık Olduğu Soruyu Belirleme        | 1  | 1 | 0 | 100 |
| Bir Paragrafa Bağlı Çoklu Sorular                  | 6  | 5 | 1 | 83  |
| Paragrafın Konusu                                  | 1  | 1 | 0 | 100 |

## TYT Sosyal

| Tarih-1  | S | D | Y | B%  |
|--|---|---|---|-----|
| <b>Tarih-1</b>   |   |   |   |     |
| İlk ve Orta Çağlarda İÇ Asya'daki Türk siyasi teşekküllerinin güç ve yönetim yapısını açıklar.                       | 1 | 1 | 0 | 100 |
| Türklerin Anadolu'ya yerleşmeye başlaması ile Türkiye Selçuklu Devleti'nin yıkılışı arasındaki süreçte meydana gelen | 1 | 0 | 1 | 0   |
| Tanzimat Fermanı, Islahat Fermanı ve Kanun-ı Esasi'nin içeriklerini küresel ve yerel siyasi şartlar bağlamında değer | 1 | 0 | 1 | 0   |
| Siyasi alanda meydana gelen gelişmeleri kavrar.  | 1 | 0 | 0 | 0   |
| Düzenli ordunun kurulmasından Mudanya Ateşkes Antlaşması'na kadar meydana gelen gelişmeleri Türkiye'nin bağ          | 1 | 0 | 1 | 100 |

## Coğrafya-1

| Coğrafya-1                  | S | D | Y | B%  |
|-----------------------------|---|---|---|-----|
| <b>Coğrafya-1</b>           |   |   |   |     |
| Türkiye'de İklim            | 1 | 0 | 0 | 0   |
| Dış Kuvvetler               | 1 | 0 | 0 | 0   |
| Dünyada Nüfusun Dağılışı    | 1 | 1 | 0 | 100 |
| Bölge ve Bölge Türleri      | 1 | 0 | 1 | 0   |
| Afetlerin Genel Özellikleri | 1 | 1 | 0 | 100 |

## Felsefe

| Felsefe  | S | D | Y | B% |
|--|---|---|---|----|
| <b>Felsefe</b>   |   |   |   |    |
| Düşünme ve akıl yürütmeye ilişkin kavramları açıklar.  | 1 | 0 | 0 | 0  |
| Bilim felsefesinin konusunu ve problemlerini açıklar.  | 1 | 0 | 0 | 0  |
| Örnek felsefi metinlerinden hareketle 18. yüzyıl -19. yüzyıl filozoflarının felsefi görüşlerini analiz eder. | 1 | 0 | 0 | 0  |
| Felsefenin anlamını açıklar.   | 1 | 0 | 0 | 0  |
| Sanat felsefesinin konusunu ve problemlerini açıklar.  | 1 | 0 | 0 | 0  |

## Din Kül. ve Ahl. Bil.

| Din Kül. ve Ahl. Bil.        | S | D | Y | B%  |
|------------------------------|---|---|---|-----|
| <b>Din Kül. ve Ahl. Bil.</b> |   |   |   |     |
| Din ve İslam                 | 1 | 1 | 0 | 100 |
| İslam ve İbadet              | 1 | 0 | 1 | 0   |
| Din ve Hayat                 | 1 | 1 | 0 | 100 |
| Dünya ve Ahiret              | 1 | 1 | 0 | 100 |
| Kur'an'da Bazı Kavramlar     | 1 | 1 | 0 | 100 |

## Felsefe (Seçmeli)

| Felsefe (Seçmeli)   | S | D | Y | B% |
|---|---|---|---|----|
| <b>Felsefe (Seçmeli)</b>  |   |   |   |    |
| Örnek felsefi metinlerden hareketle 15. yüzyıl-17. yüzyıl filozoflarının felsefi görüşlerini analiz eder. | 2 | 0 | 0 | 0  |
| Din felsefesinin konusunu ve sorularını açıklar.  | 1 | 0 | 0 | 0  |
| Felsefi düşüncenin özelliklerini açıklar.   | 1 | 0 | 0 | 0  |
| MS 2. yüzyıl-MS 15. yüzyıl felsefesinin karakteristik özelliklerini açıklar.                              | 1 | 0 | 0 | 0  |

## TYT Fen

| TYT Fen                                       | S | D | Y | B% |
|---|---|---|---|----|
| <b>Fizik</b>                                  |   |   |   |    |
| Fiziksel Niceliklerin Sınıflandırılması       | 1 | 0 | 0 | 0  |
| Adezyon, Kohezyon, Yüzey Gerilimi ve Kılcalık | 1 | 0 | 0 | 0  |
| Elektrik Devreleri                            | 1 | 0 | 0 | 0  |
| İvme  | 1 | 0 | 0 | 0  |
| Işık Şiddeti, Işık Akısı ve Aydınlanma        | 1 | 0 | 0 | 0  |
| Dalgalarla İlgili Temel Kavramlar             | 1 | 0 | 0 | 0  |
| Katı, Sıvı, Gaz Basıncı                       | 1 | 0 | 0 | 0  |

## Kimya

| Kimya   | S | D | Y | B%  |
|---|---|---|---|-----|
| <b>Kimya</b>  |   |   |   |     |
| Kimya Disiplinleri ve Kimyacıların Çalışma Alanları       | 1 | 1 | 0 | 100 |
| Atomun Yapısı   | 1 | 0 | 0 | 0   |
| Güçlü Etkileşimler / İyonik Bağ                           | 1 | 0 | 0 | 0   |
| Güçlü Etkileşimler / Kovalent Bağ                         | 1 | 0 | 0 | 0   |
| Hâl Değişimi  | 1 | 0 | 0 | 0   |
| Kimyasal Hesaplamalar / Miktar İçeren Problemler          | 1 | 0 | 0 | 0   |
| Kimyasal Hesaplamalar / Sınırlayıcı Bileşen Hesaplamaları | 1 | 0 | 0 | 0   |
| Ayırma ve Safaştırma Teknikleri                           | 1 | 0 | 0 | 0   |
| Asit ve Bazların Metallerle Tepkimeleri                   | 1 | 0 | 0 | 0   |

## Biyoloji

| Biyoloji                | S | D | Y | B%  |
|-------------------------|---|---|---|-----|
| <b>Biyoloji</b>         |   |   |   |     |
| Lipitler                | 1 | 0 | 0 | 0   |
| Plastit                 | 1 | 0 | 0 | 0   |
| Hayvanlar               | 1 | 1 | 0 | 100 |
| Mitoz                   | 1 | 0 | 1 | 0   |
| Cinsiyete Bağlı Kalıtım | 1 | 0 | 0 | 0   |
| Güncel Çevre Sorunları  | 1 | 0 | 0 | 0   |

| SINAV SONUÇ BELGESİ                                 |           |            |           |        |       |        |        |
|---|-----------|------------|-----------|--------|-------|--------|--------|
| ANTALYA / KEMER/ANTALYA / ÜNAL AYSAL ANADOLU LİSESİ |           |            |           |        |       |        |        |
| Öğrenci   |           |            |           | Numara |       | Sınıf  |        |
| HATİCE NUR KOLAY                                    |           |            |           | 951    |       | 12C    |        |
| Puan Türü   | Puan      | Genel Ort. | Dereceler |        |       |        |        |
|   |           |            | Snf       | Kurum  | İlçe  | İl     | Genel  |
| TYT   | ▼ 224,608 | 259,480    | 21        | 138    | 257   | 8211   | 248411 |
| Puanı Hesaplanan:                                   |           |            | 184       | 303    | 10581 | 346292 |        |
| Katılımlar:   |           |            | 26        | 188    | 308   | 10680  | 353535 |

| Ders                  | Soru       | Doğru     | Yanlış    | Net          | Başarı %  | Sınıf Ort.     | Kurum Ort.     | Genel Ort.     |
|-----------------------|------------|-----------|-----------|--------------|-----------|----------------|----------------|----------------|
| Türkçe                | 40         | 23        | 9         | 20,75        | 52        | ▼ 21,05        | ▼ 21,05        | ▲ 20,73        |
| Tarih-1               | 5          | 1         | 2         | 0,50         | 10        | ▼ 1,22         | ▼ 1,59         | ▼ 1,73         |
| Coğrafya-1            | 5          | 2         | 2         | 1,50         | 30        | ▼ 1,54         | ▲ 1,32         | ▲ 1,44         |
| Felsefe               | 5          | 0         | 0         | 0,00         | 0         | ▼ 1,27         | ▼ 1,49         | ▼ 1,85         |
| Din Kül. ve Ahl. Bil. | 5          | 4         | 1         | 3,75         | 75        | ▲ 3,68         | ▲ 3,74         | ▲ 3,56         |
| Felsefe (Seçmeli)     | 5          | 0         | 0         | 0,00         | 0         | ▼ 0,19         | ▼ 0,03         | ▼ 0,01         |
| TYT Sosyal            | 20         | 7         | 5         | 5,75         | 29        | ▼ 7,90         | ▼ 8,17         | ▼ 8,60         |
| Matematik-1           | 30         | 2         | 0         | 2,00         | 7         | ▼ 2,56         | ▼ 3,95         | ▼ 6,97         |
| Geometri              | 10         | 0         | 0         | 0,00         | 0         | ▼ 0,17         | ▼ 0,39         | ▼ 0,93         |
| TYT Matematik         | 40         | 2         | 0         | 2,00         | 5         | ▼ 2,73         | ▼ 4,34         | ▼ 7,90         |
| Fizik                 | 7          | 0         | 1         | -0,25        | -4        | ▼ 0,10         | ▼ 0,72         | ▼ 1,25         |
| Kimya                 | 7          | 0         | 0         | 0,00         | 0         | ▼ 0,03         | ▼ 0,75         | ▼ 1,15         |
| Biyoloji              | 6          | 0         | 0         | 0,00         | 0         | ▼ 0,33         | ▼ 1,17         | ▼ 1,10         |
| TYT Fen               | 20         | 0         | 1         | -0,25        | -1        | ▼ 0,45         | ▼ 2,63         | ▼ 3,50         |
| <b>Toplam:</b>        | <b>120</b> | <b>32</b> | <b>15</b> | <b>28,25</b> | <b>24</b> | <b>▼ 32,13</b> | <b>▼ 36,19</b> | <b>▼ 40,73</b> |

|                |  |
|----------------|--|
| Soru No        | 1234567890123456789012345678901234567890   |
| TYT Türkçe     | ABEECaC c AbCCDEAbaEDCa CCcBAE CcAe        |
| Cevap Anahtarı | A ABEECDDBADABACCDEACBEDCBECDBAEABCAAB     |
| TYT Sosyal     | Àac c DdA DAbBD                            |
| Cevap Anahtarı | A ADBCEDADACBACCADACBDAEBEE                |
| TYT Matematik  | A B  |
| Cevap Anahtarı | A BDBBEDBDCDDBCDAAABCCDABBCACBACBEBBECAEAB |
| TYT Fen        | d  |
| Cevap Anahtarı | A CCDECEBEDECCAEBCAE                       |

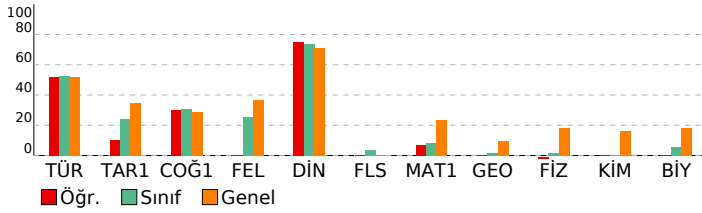

## BİLGİ SARMAL TG TYT 1

| DERSLERE GÖRE BAŞARI ANALİZİ                       |    |   |   |     |
|--|----|---|---|-----|
| TYT Türkçe   |    |   |   |     |
| Türkçe   | S  | D | Y | B%  |
| Metne Sözcük Yerleştirme                           | 1  | 1 | 0 | 100 |
| Sözcükte Anlam                                     | 3  | 3 | 0 | 100 |
| Cümleli Yorumlama ve Açıklama                      | 2  | 1 | 1 | 50  |
| Parçadaki Cümlelerin İçerik ve Özellikleri         | 1  | 1 | 0 | 100 |
| Ekler ve Ek Çeşitleri                              | 1  | 0 | 0 | 0   |
| Ad Soylu Sözcükler - Karma                         | 1  | 0 | 0 | 0   |
| Ses Bilgisi - Karma                                | 1  | 0 | 0 | 0   |
| Noktalama İşaretleri - Karma                       | 2  | 0 | 1 | 0   |
| Bitişik ve Ayrı Yazılan Kelimeler                  | 1  | 0 | 0 | 0   |
| Yazım Kuralları - Karma                            | 1  | 1 | 0 | 100 |
| Cümlelerin Öğeleri - Karma                         | 1  | 0 | 1 | 0   |
| Paragrafta Ana Düşünce (Ana Fikir)                 | 11 | 8 | 2 | 73  |
| Paragrafa Özgü Soru Kökü                           | 8  | 5 | 1 | 63  |
| Paragrafta Anlatım Akışını Bozan Cümle             | 1  | 1 | 0 | 100 |
| Paragrafa Cümle Yerleştirme                        | 2  | 2 | 0 | 100 |
| ANLATIM TEKNİKLERİ VE DÜŞÜNCEYİ GELİŞTİRME YOLLARI | 1  | 1 | 0 | 100 |
| Paragrafta Boş Bırakılan Yerleri Tamamlama         | 4  | 1 | 3 | 25  |
| Paragrafa Yardımcı Düşünceler                      | 2  | 1 | 1 | 50  |
| Cümlelerden Paragraf Oluşturma                     | 1  | 1 | 0 | 100 |
| Paragrafın Karşılık Olduğu Soruyu Belirleme        | 1  | 1 | 0 | 100 |
| Bir Paragrafa Bağlı Çoklu Sorular                  | 6  | 2 | 3 | 33  |
| Paragrafın Konusu                                  | 1  | 0 | 0 | 0   |

| TYT Sosyal   |   |   |    |     |
|--|---|---|----|-----|
| Tarih-1  | S | D | Y  | B%  |
| İlk ve Orta Çağlarda İç Asya'daki Türk siyasi teşekküllerinin güç ve yönetim yapısını açıklar.                       | 1 | 1 | 0  | 100 |
| Türklerin Anadolu'ya yerleşmeye başlaması ile Türkiye Selçuklu Devleti'nin yıkılışı arasındaki süreçte meydana gelen | 1 | 0 | 1  | 0   |
| Tanzimat Fermanı, Islahat Fermanı ve Kanun-ı Esasi'nin içeriklerini küresel ve yerel siyasi şartlar bağlamında değer | 1 | 0 | 1  | 0   |
| Siyasi alanda meydana gelen gelişmeleri kavrar.  | 1 | 0 | 0  | 0   |
| Düzenli ordunun kurulmasından Mudanya Ateşkes Antlaşması'na kadar meydana gelen gelişmeleri Türkiye'nin baş          | 1 | 0 | 0  | 0   |
| Coğrafya-1   |   |   |    |     |
| S  | D | Y | B% |     |
| Türkiye'de İklim   | 1 | 0 | 1  | 0   |
| Dış Kuvvetler  | 1 | 0 | 0  | 0   |
| Dünyada Nüfusun Dağılışı   | 1 | 1 | 0  | 100 |
| Bölge ve Bölge Türleri   | 1 | 0 | 1  | 0   |
| Afetlerin Genel Özellikleri  | 1 | 1 | 0  | 100 |
| Felsefe  |   |   |    |     |
| S  | D | Y | B% |     |
| Düşünme ve akıl yürütmeye ilişkin kavramları açıklar.  | 1 | 0 | 0  | 0   |
| Bilim felsefesinin konusunu ve problemlerini açıklar.  | 1 | 0 | 0  | 0   |
| Örnek felsefi metinlerinden hareketle 18. yüzyıl -19. yüzyıl filozoflarının felsefi görüşlerini analiz eder.         | 1 | 0 | 0  | 0   |
| Felsefenin anlamını açıklar.   | 1 | 0 | 0  | 0   |
| Sanat felsefesinin konusunu ve problemlerini açıklar.  | 1 | 0 | 0  | 0   |
| Din Kül. ve Ahl. Bil.  |   |   |    |     |
| S  | D | Y | B% |     |
| Din ve İslam   | 1 | 1 | 0  | 100 |
| İslam ve İbadet  | 1 | 1 | 0  | 100 |
| Din ve Hayat   | 1 | 1 | 0  | 100 |
| Dünya ve Ahiret  | 1 | 1 | 0  | 100 |
| Kur'an'da Bazı Kavramlar   | 1 | 1 | 0  | 100 |
| Felsefe (Seçmeli)  |   |   |    |     |
| S  | D | Y | B% |     |
| Örnek felsefi metinlerden hareketle 15. yüzyıl-17. yüzyıl filozoflarının felsefi görüşlerini analiz eder.            | 2 | 0 | 0  | 0   |
| Din felsefesinin konusunu ve sorularını açıklar.   | 1 | 0 | 0  | 0   |
| Felsefi düşüncenin özelliklerini açıklar.  | 1 | 0 | 0  | 0   |
| MS 2. yüzyıl-MS 15. yüzyıl felsefesinin karakteristik özelliklerini açıklar.   | 1 | 0 | 0  | 0   |

| TYT Matematik                           |   |   |    |     |
|---|---|---|----|-----|
| Matematik-1                             | S | D | Y  | B%  |
| RASYONEL SAYILAR                        | 1 | 0 | 0  | 0   |
| Rasyonel Sayılar                        | 1 | 0 | 0  | 0   |
| Üslü İfadeler                           | 1 | 0 | 0  | 0   |
| Kökü İfadeler                           | 1 | 0 | 0  | 0   |
| Mutlak Değerli Denklemler               | 1 | 0 | 0  | 0   |
| Aralık Kavramı ve Basit Eşitsizlikler   | 1 | 0 | 0  | 0   |
| Tek ve Çift Sayılar                     | 1 | 0 | 0  | 0   |
| Çok Bilinmeyenli Denklemler             | 1 | 0 | 0  | 0   |
| Asal Sayılar ve Aralarında Asal Sayılar | 1 | 0 | 0  | 0   |
| Küme Kavramı ve Kümelerde İşlemler      | 1 | 0 | 0  | 0   |
| Önemler ve Bileşik Önemler              | 1 | 0 | 0  | 0   |
| Fonksiyon Grafikleri                    | 1 | 0 | 0  | 0   |
| Faktöriyel Kavramı                      | 1 | 0 | 0  | 0   |
| Bölünebilme Kuralları                   | 1 | 0 | 0  | 0   |
| Dört İşlem Yeteneği                     | 1 | 1 | 0  | 100 |
| VERİ                                    | 1 | 0 | 0  | 0   |
| Sayı Problemleri                        | 3 | 0 | 0  | 0   |
| Kesir Problemleri                       | 2 | 0 | 0  | 0   |
| Yüzde, Kar-Zarar Problemleri            | 2 | 0 | 0  | 0   |
| Hareket Problemleri                     | 1 | 0 | 0  | 0   |
| Rutin Olmayan Problemler                | 2 | 1 | 0  | 50  |
| Grafik Problemleri                      | 1 | 0 | 0  | 0   |
| Yaş Problemleri                         | 1 | 0 | 0  | 0   |
| Sayma Yöntemleri                        | 1 | 0 | 0  | 0   |
| Basit Olayların Olasılıkları            | 1 | 0 | 0  | 0   |
| Geometri                                |   |   |    |     |
| S                                       | D | Y | B% |     |
| Geometrik Kavramlar ve Doğru Açılar     | 1 | 0 | 0  | 0   |
| Üçgende Açılar                          | 1 | 0 | 0  | 0   |
| Dik Üçgen ve Pisagor Teoremi            | 1 | 0 | 0  | 0   |
| Çokgenler                               | 1 | 0 | 0  | 0   |
| Yamuk                                   | 1 | 0 | 0  | 0   |
| Kare                                    | 1 | 0 | 0  | 0   |
| Üçgende Alan                            | 1 | 0 | 0  | 0   |
| Üçgenlerin Benzerliği                   | 1 | 0 | 0  | 0   |
| Prizmalar                               | 2 | 0 | 0  | 0   |

| TYT Fen   |   |   |    |    |
|---|---|---|----|----|
| Fizik   | S | D | Y  | B% |
| Fiziksel Niceliklerin Sınıflandırılması             | 1 | 0 | 1  | 0  |
| Adezyon, Kohezyon, Yüzey Gerilimi ve Kılcallık      | 1 | 0 | 0  | 0  |
| Elektrik Devreleri                                  | 1 | 0 | 0  | 0  |
| İvme  | 1 | 0 | 0  | 0  |
| Işık Şiddeti, Işık Akısı ve Aydınlanma              | 1 | 0 | 0  | 0  |
| Dalgalarla İlgili Temel Kavramlar                   | 1 | 0 | 0  | 0  |
| Katı, Sıvı, Gaz Basıncı                             | 1 | 0 | 0  | 0  |
| Kimya   |   |   |    |    |
| S   | D | Y | B% |    |
| Kimya Disiplinleri ve Kimyacıların Çalışma Alanları | 1 | 0 | 0  | 0  |
| Atomun Yapısı                                       | 1 | 0 | 0  | 0  |
| Güçlü Etkileşimler / İyonik Bağ                     | 1 | 0 | 0  | 0  |
| Güçlü Etkileşimler / Kovalent Bağ                   | 1 | 0 | 0  | 0  |
| Hâl Değişimi  | 1 | 0 | 0  | 0  |

| SINAV SONUÇ BELGESİ                                 |           |            |           |        |       |        |        |
|---|-----------|------------|-----------|--------|-------|--------|--------|
| ANTALYA / KEMER/ANTALYA / ÜNAL AYSAL ANADOLU LİSESİ |           |            |           |        |       |        |        |
| Öğrenci   |           |            |           | Numara |       | Sınıf  |        |
| İBRAHİM SEFA  |           |            |           | 905    |       | 12C    |        |
| Puan Türü   | Puan      | Genel Ort. | Dereceler |        |       |        |        |
|   |           |            | Snf       | Kurum  | İlçe  | İl     | Genel  |
| TYT   | ▼ 237,735 | 259,480    | 11        | 111    | 230   | 7277   | 217271 |
| Puanı Hesaplanan:                                   |           |            | 184       | 303    | 10581 | 346292 |        |
| Katılımlar:   |           |            | 26        | 188    | 308   | 10680  | 353535 |

| Ders                  | Soru       | Doğru     | Yanlış    | Net          | Başarı %  | Sınıf Ort.     | Kurum Ort.     | Genel Ort.     |
|-----------------------|------------|-----------|-----------|--------------|-----------|----------------|----------------|----------------|
| Türkçe                | 40         | 21        | 10        | 18,50        | 46        | ▼ 21,05        | ▼ 21,05        | ▼ 20,73        |
| Tarih-1               | 5          | 3         | 2         | 2,50         | 50        | ▲ 1,22         | ▲ 1,59         | ▲ 1,73         |
| Coğrafya-1            | 5          | 3         | 2         | 2,50         | 50        | ▲ 1,54         | ▲ 1,32         | ▲ 1,44         |
| Felsefe               | 5          | 0         | 0         | 0,00         | 0         | ▼ 1,27         | ▼ 1,49         | ▼ 1,85         |
| Din Kül. ve Ahl. Bil. | 5          | 5         | 0         | 5,00         | 100       | ▲ 3,68         | ▲ 3,74         | ▲ 3,56         |
| Felsefe (Seçmeli)     | 5          | 0         | 0         | 0,00         | 0         | ▼ 0,19         | ▼ 0,03         | ▼ 0,01         |
| TYT Sosyal            | 20         | 11        | 4         | 10,00        | 50        | ▲ 7,90         | ▲ 8,17         | ▲ 8,60         |
| Matematik-1           | 30         | 3         | 3         | 2,25         | 8         | ▼ 2,56         | ▼ 3,95         | ▼ 6,97         |
| Geometri              | 10         | 2         | 0         | 2,00         | 20        | ▲ 0,17         | ▲ 0,39         | ▲ 0,93         |
| TYT Matematik         | 40         | 5         | 3         | 4,25         | 11        | ▲ 2,73         | ▼ 4,34         | ▼ 7,90         |
| Fizik                 | 7          | 0         | 0         | 0,00         | 0         | ▼ 0,10         | ▼ 0,72         | ▼ 1,25         |
| Kimya                 | 7          | 0         | 0         | 0,00         | 0         | ▼ 0,03         | ▼ 0,75         | ▼ 1,15         |
| Biyoloji              | 6          | 0         | 1         | -0,25        | -4        | ▼ 0,33         | ▼ 1,17         | ▼ 1,10         |
| TYT Fen               | 20         | 0         | 1         | -0,25        | -1        | ▼ 0,45         | ▼ 2,63         | ▼ 3,50         |
| <b>Toplam:</b>        | <b>120</b> | <b>37</b> | <b>18</b> | <b>32,50</b> | <b>27</b> | <b>▲ 32,13</b> | <b>▼ 36,19</b> | <b>▼ 40,73</b> |

|                |   |
|----------------|---|
| Soru No        | 1234567890123456789012345678901234567890  |
| TYT Türkçe     | aEceC BAeABb CCaDEAaaEDCBEaCDaAE a        |
| Cevap Anahtarı | B EECDCBBADABACCCEDEACBEDCECCDBAEABCAABAD |
| TYT Sosyal     | eCEcDDbAde CBDAD                          |
| Cevap Anahtarı | B BCEADDCADACCAABCBDADBEEEA               |
| TYT Matematik  | B D b eb B B B                            |
| Cevap Anahtarı | B BBEDBDBDCDAABCCDABBACBACCDBBECAEABEB    |
| TYT Fen        | c   |
| Cevap Anahtarı | B DECDECCECCABEBCAEED                     |

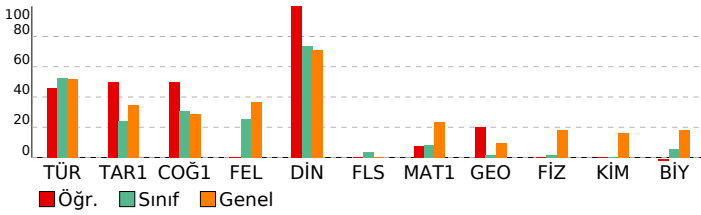

## BİLGİ SARMAL TG TYT 1

| DERSLERE GÖRE BAŞARI ANALİZİ                       |    |   |   |     |
|--|----|---|---|-----|
| TYT Türkçe   |    |   |   |     |
| Türkçe   | S  | D | Y | B%  |
| Metne Sözcük Yerleştirme                           | 1  | 1 | 0 | 100 |
| Sözcükte Anlam                                     | 3  | 2 | 1 | 67  |
| Cümleli Yorumlama ve Açıklama                      | 2  | 1 | 1 | 50  |
| Parçadaki Cümlelerin İçerik ve Özellikleri         | 1  | 1 | 0 | 100 |
| Ekler ve Ek Çeşitleri                              | 1  | 0 | 0 | 0   |
| Ad Soylu Sözcükler - Karma                         | 1  | 0 | 0 | 0   |
| Ses Bilgisi - Karma                                | 1  | 0 | 0 | 0   |
| Noktalama İşaretleri - Karma                       | 2  | 1 | 1 | 50  |
| Bitişik ve Ayrı Yazılan Kelimeler                  | 1  | 1 | 0 | 100 |
| Yazım Kuralları - Karma                            | 1  | 0 | 1 | 0   |
| Cümlelerin Ögeleri - Karma                         | 1  | 0 | 0 | 0   |
| Paragrafta Ana Düşünce (Ana Fikir)                 | 11 | 8 | 2 | 73  |
| Paragrafa Özgü Soru Kökü                           | 8  | 7 | 0 | 88  |
| Paragrafta Anlatım Akışını Bozan Cümle             | 1  | 1 | 0 | 0   |
| Paragrafa Cümle Yerleştirme                        | 2  | 2 | 0 | 100 |
| ANLATIM TEKNİKLERİ VE DÜŞÜNCEYİ GELİŞTİRME YOLLARI | 1  | 1 | 0 | 100 |
| Paragrafta Boş Bırakılan Yerleri Tamamlama         | 4  | 1 | 2 | 25  |
| Paragrafa Yardımcı Düşünceler                      | 2  | 1 | 0 | 50  |
| Cümlelerden Paragraf Oluşturma                     | 1  | 1 | 0 | 0   |
| Paragrafın Karşılık Olduğu Soruyu Belirleme        | 1  | 1 | 0 | 100 |
| Bir Paragrafa Bağlı Çoklu Sorular                  | 6  | 0 | 1 | 0   |
| Paragrafın Konusu                                  | 1  | 0 | 0 | 0   |

| TYT Sosyal   |   |   |    |     |
|--|---|---|----|-----|
| Tarih-1  | S | D | Y  | B%  |
| İlk ve Orta Çağlarda İç Asya'daki Türk siyasi teşekküllerinin güç ve yönetim yapısını açıklar.                       | 1 | 0 | 1  | 0   |
| Türklerin Anadolu'ya yerleşmeye başlaması ile Türkiye Selçuklu Devleti'nin yıkılışı arasındaki süreçte meydana gelen | 1 | 1 | 0  | 100 |
| Tanzimat Fermanı, Islahat Fermanı ve Kanun-ı Esasi'nin içeriklerini küresel ve yerel siyasi şartlar bağlamında değer | 1 | 0 | 1  | 0   |
| Siyasi alanda meydana gelen gelişmeleri kavrar.  | 1 | 1 | 0  | 100 |
| Düzenli ordunun kurulmasından Mudanya Ateşkes Antlaşması'na kadar meydana gelen gelişmeleri Türkiye'nin bağ          | 1 | 1 | 0  | 100 |
| Coğrafya-1   |   |   |    |     |
| S  | D | Y | B% |     |
| Türkiye'de İklim   | 1 | 1 | 0  | 100 |
| Dış Kuvvetler  | 1 | 0 | 1  | 0   |
| Dünyada Nüfusun Dağılışı   | 1 | 1 | 0  | 100 |
| Bölge ve Bölge Türleri   | 1 | 0 | 1  | 0   |
| Afetlerin Genel Özellikleri  | 1 | 1 | 0  | 100 |
| Felsefe  |   |   |    |     |
| S  | D | Y | B% |     |
| Düşünme ve akıl yürütmeye ilişkin kavramları açıklar.  | 1 | 0 | 0  | 0   |
| Bilim felsefesinin konusunu ve problemlerini açıklar.  | 1 | 0 | 0  | 0   |
| Örnek felsefi metinlerinden hareketle 18. yüzyıl -19. yüzyıl filozoflarının felsefi görüşlerini analiz eder.         | 1 | 0 | 0  | 0   |
| Felsefenin anlamını açıklar.   | 1 | 0 | 0  | 0   |
| Sanat felsefesinin konusunu ve problemlerini açıklar.  | 1 | 0 | 0  | 0   |
| Din Kül. ve Ahl. Bil.  |   |   |    |     |
| S  | D | Y | B% |     |
| Din ve İslam   | 1 | 1 | 0  | 100 |
| İslam ve İbadet  | 1 | 1 | 0  | 100 |
| Din ve Hayat   | 1 | 1 | 0  | 100 |
| Dünya ve Ahiret  | 1 | 1 | 0  | 100 |
| Kur'an'da Bazı Kavramlar   | 1 | 1 | 0  | 100 |
| Felsefe (Seçmeli)  |   |   |    |     |
| S  | D | Y | B% |     |
| Örnek felsefi metinlerden hareketle 15. yüzyıl-17. yüzyıl filozoflarının felsefi görüşlerini analiz eder.            | 2 | 0 | 0  | 0   |
| Din felsefesinin konusunu ve sorularını açıklar.   | 1 | 0 | 0  | 0   |
| Felsefi düşüncenin özelliklerini açıklar.  | 1 | 0 | 0  | 0   |
| MS 2. yüzyıl-MS 15. yüzyıl felsefesinin karakteristik özelliklerini açıklar.   | 1 | 0 | 0  | 0   |

| TYT Matematik                           |   |   |    |     |
|---|---|---|----|-----|
| Matematik-1                             | S | D | Y  | B%  |
| RASYONEL SAYILAR                        | 1 | 0 | 0  | 0   |
| Rasyonel Sayılar                        | 1 | 1 | 0  | 100 |
| Üslü İfadeler                           | 1 | 0 | 0  | 0   |
| Kökü İfadeler                           | 1 | 1 | 0  | 100 |
| Mutlak Değerli Denklemler               | 1 | 0 | 0  | 0   |
| Aralık Kavramı ve Basit Eşitsizlikler   | 1 | 0 | 0  | 0   |
| Tek ve Çift Sayılar                     | 1 | 0 | 0  | 0   |
| Çok Bilinmeyenli Denklemler             | 1 | 0 | 0  | 0   |
| Asal Sayılar ve Aralarında Asal Sayılar | 1 | 0 | 0  | 0   |
| Küme Kavramı ve Kümelerde İşlemler      | 1 | 0 | 0  | 0   |
| Önemler ve Bileşik Önemler              | 1 | 0 | 1  | 0   |
| Fonksiyon Grafikleri                    | 1 | 0 | 0  | 0   |
| Faktöriyel Kavramı                      | 1 | 0 | 0  | 0   |
| Bölünebilme Kuralları                   | 1 | 0 | 1  | 0   |
| Dört İşlem Yeteneği                     | 1 | 0 | 1  | 0   |
| VERİ                                    | 1 | 0 | 0  | 0   |
| Sayı Problemleri                        | 3 | 0 | 0  | 0   |
| Kesir Problemleri                       | 2 | 0 | 0  | 0   |
| Yüzde, Kar-Zarar Problemleri            | 2 | 0 | 0  | 0   |
| Hareket Problemleri                     | 1 | 0 | 0  | 0   |
| Rutin Olmayan Problemler                | 2 | 1 | 0  | 50  |
| Grafik Problemleri                      | 1 | 0 | 0  | 0   |
| Yaş Problemleri                         | 1 | 0 | 0  | 0   |
| Sayma Yöntemleri                        | 1 | 0 | 0  | 0   |
| Basit Olayların Olasılıkları            | 1 | 0 | 0  | 0   |
| Geometri                                |   |   |    |     |
| S                                       | D | Y | B% |     |
| Geometrik Kavramlar ve Doğru Açılar     | 1 | 1 | 0  | 100 |
| Üçgende Açılar                          | 1 | 0 | 0  | 0   |
| Dik Üçgen ve Pisagor Teoremi            | 1 | 0 | 0  | 0   |
| Çokgenler                               | 1 | 1 | 0  | 100 |
| Yamuk                                   | 1 | 0 | 0  | 0   |
| Kare                                    | 1 | 0 | 0  | 0   |
| Üçgende Alan                            | 1 | 0 | 0  | 0   |
| Üçgenlerin Benzerliği                   | 1 | 0 | 0  | 0   |
| Prizmalar                               | 2 | 0 | 0  | 0   |

| TYT Fen   |   |   |    |    |
|---|---|---|----|----|
| Fizik   | S | D | Y  | B% |
| Fiziksel Niceliklerin Sınıflandırılması             | 1 | 0 | 0  | 0  |
| Adezyon, Kohezyon, Yüzey Gerilimi ve Kılcallık      | 1 | 0 | 0  | 0  |
| Elektrik Devreleri                                  | 1 | 0 | 0  | 0  |
| İvme  | 1 | 0 | 0  | 0  |
| Işık Şiddeti, Işık Akısı ve Aydınlanma              | 1 | 0 | 0  | 0  |
| Dalgalarla İlgili Temel Kavramlar                   | 1 | 0 | 0  | 0  |
| Katı, Sıvı, Gaz Basıncı                             | 1 | 0 | 0  | 0  |
| Kimya   |   |   |    |    |
| S   | D | Y | B% |    |
| Kimya Disiplinleri ve Kimyacıların Çalışma Alanları | 1 | 0 | 0  | 0  |
| Atomun Yapısı                                       | 1 | 0 | 0  | 0  |
| Güçlü Etkileşimler / İyonik Bağ                     | 1 | 0 | 0  | 0  |
| Güçlü Etkileşimler / Kovalent Bağ                   | 1 | 0 | 0  | 0  |
| Hâl Değişimi  | 1 | 0 | 0  | 0  |

| SINAV SONUÇ BELGESİ                                 |           |            |           |        |       |        |        |
|---|-----------|------------|-----------|--------|-------|--------|--------|
| ANTALYA / KEMER/ANTALYA / ÜNAL AYSAL ANADOLU LİSESİ |           |            |           |        |       |        |        |
| Öğrenci   |           |            |           | Numara |       | Sınıf  |        |
| İLA DA NİSANÖZ KAN                                  |           |            |           | 0      |       | 12C    |        |
| Puan Türü   | Puan      | Genel Ort. | Dereceler |        |       |        |        |
|   |           |            | Snf       | Kurum  | İlçe  | İl     | Genel  |
| TYT   | ▲ 266,848 | 259,480    | 6         | 65     | 180   | 5230   | 151379 |
| Puanı Hesaplanan:                                   |           |            | 184       | 303    | 10581 | 346292 |        |
| Katılımlar:   |           |            | 26        | 188    | 308   | 10680  | 353535 |

| Ders                  | Soru       | Doğru     | Yanlış    | Net          | Başarı %  | Sınıf Ort.     | Kurum Ort.     | Genel Ort.     |
|-----------------------|------------|-----------|-----------|--------------|-----------|----------------|----------------|----------------|
| Türkçe                | 40         | 29        | 7         | 27,25        | 68        | ▲ 21,05        | ▲ 21,05        | ▲ 20,73        |
| Tarih-1               | 5          | 3         | 1         | 2,75         | 55        | ▲ 1,22         | ▲ 1,59         | ▲ 1,73         |
| Coğrafya-1            | 5          | 3         | 1         | 2,75         | 55        | ▲ 1,54         | ▲ 1,32         | ▲ 1,44         |
| Felsefe               | 5          | 2         | 2         | 1,50         | 30        | ▲ 1,27         | ▲ 1,49         | ▼ 1,85         |
| Din Kül. ve Ahl. Bil. | 5          | 3         | 2         | 2,50         | 50        | ▼ 3,68         | ▼ 3,74         | ▼ 3,56         |
| Felsefe (Seçmeli)     | 5          | 0         | 0         | 0,00         | 0         | ▼ 0,19         | ▼ 0,03         | ▼ 0,01         |
| TYT Sosyal            | 20         | 11        | 6         | 9,50         | 48        | ▲ 7,90         | ▲ 8,17         | ▲ 8,60         |
| Matematik-1           | 30         | 5         | 0         | 5,00         | 17        | ▲ 2,56         | ▲ 3,95         | ▼ 6,97         |
| Geometri              | 10         | 0         | 1         | -0,25        | -3        | ▼ 0,17         | ▼ 0,39         | ▼ 0,93         |
| TYT Matematik         | 40         | 5         | 1         | 4,75         | 12        | ▲ 2,73         | ▲ 4,34         | ▼ 7,90         |
| Fizik                 | 7          | 0         | 0         | 0,00         | 0         | ▼ 0,10         | ▼ 0,72         | ▼ 1,25         |
| Kimya                 | 7          | 1         | 0         | 1,00         | 14        | ▲ 0,03         | ▲ 0,75         | ▼ 1,15         |
| Biyoloji              | 6          | 0         | 0         | 0,00         | 0         | ▼ 0,33         | ▼ 1,17         | ▼ 1,10         |
| TYT Fen               | 20         | 1         | 0         | 1,00         | 5         | ▲ 0,45         | ▼ 2,63         | ▼ 3,50         |
| <b>Toplam:</b>        | <b>120</b> | <b>46</b> | <b>14</b> | <b>42,50</b> | <b>35</b> | <b>▲ 32,13</b> | <b>▲ 36,19</b> | <b>▲ 40,73</b> |

|                |  |
|----------------|--|
| Soru No        | 1234567890123456789012345678901234567890 |
| TYT Türkçe     | ECDCBB DAEdCCCCDaA BED BEaCDBdEABCAeAb   |
| Cevap Anahtarı | B EECDCBBADABACCCCEACBEDCECCDBAEABCAABAD |
| TYT Sosyal     | c EADDdAD eAdBbBDbD                      |
| Cevap Anahtarı | B BCEADDcADACCAABCBDADBBEEEA             |
| TYT Matematik  | BB D B A a                               |
| Cevap Anahtarı | B BBEDBDBDBCDAAABCCDABBACBACCDBBECAEABEB |
| TYT Fen        | B  |
| Cevap Anahtarı | B DECDECCECCABEBCAEED                    |

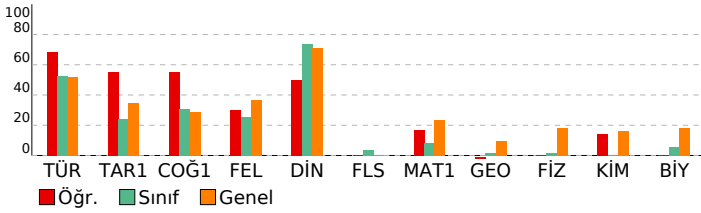

## BİLGİ SARMAL TG TYT 1

| DERSLERE GÖRE BAŞARI ANALİZİ   |          |          |           |           |
|--|----------|----------|-----------|-----------|
| <b>TYT Türkçe</b>  |          |          |           |           |
| <b>Türkçe</b>  | <b>S</b> | <b>D</b> | <b>Y</b>  | <b>B%</b> |
| Metne Sözcük Yerleştirme   | 1        | 0        | 0         | 0         |
| Sözcükte Anlam   | 3        | 2        | 0         | 67        |
| Cümleli Yorumlama ve Açıklama  | 2        | 2        | 0         | 100       |
| Parçadaki Cümlelerin İçerik ve Özellikleri   | 1        | 1        | 0         | 100       |
| Ekler ve Ek Çeşitleri  | 1        | 1        | 0         | 100       |
| Ad Soylu Sözcükler - Karma   | 1        | 1        | 0         | 100       |
| Ses Bilgisi - Karma  | 1        | 0        | 1         | 0         |
| Noktalama İşaretleri - Karma   | 2        | 2        | 0         | 100       |
| Bitişik ve Ayrı Yazılan Kelimeler  | 1        | 0        | 1         | 0         |
| Yazım Kuralları - Karma  | 1        | 0        | 1         | 0         |
| Cümlelerin Ögeleri - Karma   | 1        | 1        | 0         | 100       |
| Paragrafta Ana Düşünce (Ana Fikir)   | 11       | 8        | 2         | 73        |
| Paragrafa Özgü Soru Kökü   | 8        | 6        | 1         | 75        |
| Paragrafta Anlatım Akışını Bozan Cümle   | 1        | 1        | 0         | 100       |
| Paragrafa Cümle Yerleştirme  | 2        | 2        | 0         | 100       |
| ANLATIM TEKNİKLERİ VE DÜŞÜNCEYİ GELİŞTİRME YOLLARI   | 1        | 0        | 1         | 0         |
| Paragrafta Boş Bırakılan Yerleri Tamamlama   | 4        | 3        | 0         | 75        |
| Paragrafa Yardımcı Düşünceler  | 2        | 2        | 0         | 100       |
| Cümlelerden Paragraf Oluşturma   | 1        | 1        | 0         | 100       |
| Paragrafın Karşılık Olduğu Soruyu Belirleme  | 1        | 0        | 1         | 0         |
| Bir Paragrafa Bağlı Çoklu Sorular  | 6        | 5        | 1         | 83        |
| Paragrafın Konusu  | 1        | 1        | 0         | 100       |
| <b>TYT Sosyal</b>  |          |          |           |           |
| <b>Tarih-1</b>   | <b>S</b> | <b>D</b> | <b>Y</b>  | <b>B%</b> |
| İlk ve Orta Çağlarda İç Asya'daki Türk siyasi teşekküllerinin güç ve yönetim yapısını açıklar.                       | 1        | 1        | 0         | 100       |
| Türklerin Anadolu'ya yerleşmeye başlaması ile Türkiye Selçuklu Devleti'nin yıkılışı arasındaki süreçte meydana gelen | 1        | 1        | 0         | 100       |
| Tanzimat Fermanı, Islahat Fermanı ve Kanun-ı Esasi'nin içeriklerini küresel ve yerel siyasi şartlar bağlamında değer | 1        | 0        | 1         | 0         |
| Siyasi alanda meydana gelen gelişmeleri kavrar.  | 1        | 0        | 0         | 0         |
| Düzenli ordunun kurulmasından Mudanya Ateşkes Antlaşması'na kadar meydana gelen gelişmeleri Türkiye'nin bağ          | 1        | 0        | 1         | 100       |
| <b>Coğrafya-1</b>  |          |          |           |           |
| <b>S</b>   | <b>D</b> | <b>Y</b> | <b>B%</b> |           |
| Türkiye'de İklim   | 1        | 1        | 0         | 100       |
| Dış Kuvvetler  | 1        | 0        | 0         | 0         |
| Dünyada Nüfusun Dağılışı   | 1        | 1        | 0         | 100       |
| Bölge ve Bölge Türleri   | 1        | 0        | 1         | 0         |
| Afetlerin Genel Özellikleri  | 1        | 1        | 0         | 100       |
| <b>Felsefe</b>   |          |          |           |           |
| <b>S</b>   | <b>D</b> | <b>Y</b> | <b>B%</b> |           |
| Düşünme ve akıl yürütmeye ilişkin kavramları açıklar.  | 1        | 1        | 0         | 100       |
| Bilim felsefesinin konusunu ve problemlerini açıklar.  | 1        | 0        | 1         | 0         |
| Örnek felsefi metinlerinden hareketle 18. yüzyıl -19. yüzyıl filozoflarının felsefi görüşlerini analiz eder.         | 1        | 0        | 0         | 0         |
| Felsefenin anlamını açıklar.   | 1        | 0        | 1         | 0         |
| Sanat felsefesinin konusunu ve problemlerini açıklar.  | 1        | 1        | 0         | 100       |
| <b>Din Kül. ve Ahl. Bil.</b>   |          |          |           |           |
| <b>S</b>   | <b>D</b> | <b>Y</b> | <b>B%</b> |           |
| Din ve İslam   | 1        | 1        | 0         | 100       |
| İslam ve İbadet  | 1        | 0        | 1         | 0         |
| Din ve Hayat   | 1        | 0        | 1         | 0         |
| Dünya ve Ahiret  | 1        | 1        | 0         | 100       |
| Kur'an'da Bazı Kavramlar   | 1        | 1        | 0         | 100       |
| <b>Felsefe (Seçmeli)</b>   |          |          |           |           |
| <b>S</b>   | <b>D</b> | <b>Y</b> | <b>B%</b> |           |
| Örnek felsefi metinlerden hareketle 15. yüzyıl-17. yüzyıl filozoflarının felsefi görüşlerini analiz eder.            | 2        | 0        | 0         | 0         |
| Din felsefesinin konusunu ve sorularını açıklar.   | 1        | 0        | 0         | 0         |
| Felsefi düşüncenin özelliklerini açıklar.  | 1        | 0        | 0         | 0         |
| MS 2. yüzyıl-MS 15. yüzyıl felsefesinin karakteristik özelliklerini açıklar.   | 1        | 0        | 0         | 0         |
| <b>TYT Matematik</b>   |          |          |           |           |
| <b>Matematik-1</b>   | <b>S</b> | <b>D</b> | <b>Y</b>  | <b>B%</b> |
| <b>RASYONEL SAYILAR</b>  | 1        | 0        | 0         | 0         |
| Rasyonel Sayılar   | 1        | 0        | 0         | 0         |
| Üslü İfadeler  | 1        | 1        | 0         | 100       |
| Kökü İfadeler  | 1        | 1        | 0         | 100       |
| Mutlak Değerli Denklemler  | 1        | 0        | 0         | 0         |
| Aralık Kavramı ve Basit Eşitsizlikler  | 1        | 0        | 0         | 0         |
| Tek ve Çift Sayılar  | 1        | 0        | 0         | 0         |
| Çok Bilinmeyenli Denklemler  | 1        | 1        | 0         | 100       |
| Asal Sayılar ve Aralarında Asal Sayılar  | 1        | 0        | 0         | 0         |
| Küme Kavramı ve Kümelerde İşlemler   | 1        | 0        | 0         | 0         |
| Önemler ve Bileşik Önemler   | 1        | 0        | 0         | 0         |
| Fonksiyon Grafikleri   | 1        | 0        | 0         | 0         |
| Faktöriyel Kavramı   | 1        | 0        | 0         | 0         |
| Bölünebilme Kuralları  | 1        | 0        | 0         | 0         |
| Dört İşlem Yeteneği  | 1        | 0        | 0         | 0         |
| VERİ   | 1        | 0        | 0         | 0         |
| Sayı Problemleri   | 3        | 0        | 0         | 0         |
| Kesir Problemleri  | 2        | 0        | 0         | 0         |
| Yüzde, Kar-Zarar Problemleri   | 2        | 0        | 0         | 0         |
| Hareket Problemleri  | 1        | 0        | 0         | 0         |
| Rutin Olmayan Problemler   | 2        | 1        | 0         | 50        |
| Grafik Problemleri   | 1        | 0        | 0         | 0         |
| Yaş Problemleri  | 1        | 1        | 0         | 100       |
| Sayma Yöntemleri   | 1        | 0        | 0         | 0         |
| Basit Olayların Olasılıkları   | 1        | 0        | 0         | 0         |
| <b>Geometri</b>  |          |          |           |           |
| <b>S</b>   | <b>D</b> | <b>Y</b> | <b>B%</b> |           |
| Geometrik Kavramlar ve Doğru Açılar  | 1        | 0        | 0         | 0         |
| Üçgende Açılar   | 1        | 0        | 1         | 0         |
| Dik Üçgen ve Pisagor Teoremi   | 1        | 0        | 0         | 0         |
| Çokgenler  | 1        | 0        | 0         | 0         |
| Yamuk  | 1        | 0        | 0         | 0         |
| Kare   | 1        | 0        | 0         | 0         |
| Üçgende Alan   | 1        | 0        | 0         | 0         |
| Üçgenlerin Benzerliği  | 1        | 0        | 0         | 0         |
| Prizmalar  | 2        | 0        | 0         | 0         |
| <b>TYT Fen</b>   |          |          |           |           |
| <b>Fizik</b>   | <b>S</b> | <b>D</b> | <b>Y</b>  | <b>B%</b> |
| Fiziksel Niceliklerin Sınıflandırılması  | 1        | 0        | 0         | 0         |
| Adezyon, Kohezyon, Yüzey Gerilimi ve Kılcallık   | 1        | 0        | 0         | 0         |
| Elektrik Devreleri   | 1        | 0        | 0         | 0         |
| İvme   | 1        | 0        | 0         | 0         |
| Işık Şiddeti, Işık Akısı ve Aydınlanma   | 1        | 0        | 0         | 0         |
| Dalgalarla İlgili Temel Kavramlar  | 1        | 0        | 0         | 0         |
| Katı, Sıvı, Gaz Basıncı  | 1        | 0        | 0         | 0         |
| <b>Kimya</b>   |          |          |           |           |
| <b>S</b>   | <b>D</b> | <b>Y</b> | <b>B%</b> |           |
| Kimya Disiplinleri ve Kimyacıların Çalışma Alanları  | 1        | 1        | 0         | 100       |
| Atomun Yapısı  | 1        | 0        | 0         | 0         |
| Güçlü Etkileşimler / İyonik Bağ  | 1        | 0        | 0         | 0         |
| Güçlü Etkileşimler / Kovalent Bağ  | 1        | 0        | 0         | 0         |
| Hâl Değişimi   | 1        | 0        | 0         | 0         |

| SINAV SONUÇ BELGESİ                                 |           |            |           |       |       |        |        |
|---|-----------|------------|-----------|-------|-------|--------|--------|
| ANTALYA / KEMER/ANTALYA / ÜNAL AYSAL ANADOLU LİSESİ |           |            |           |       |       |        |        |
| Öğrenci   |           |            | Numara    | Sınıf |       |        |        |
| İREM İLSU ÇETİNKAYA                                 |           |            | 1002      | 12C   |       |        |        |
| Puan Türü   | Puan      | Genel Ort. | Dereceler |       |       |        |        |
|   |           |            | Snf       | Kurum | İlçe  | İl     | Genel  |
| TYT   | ▼ 230,020 | 259,480    | 18        | 128   | 247   | 7819   | 235817 |
| Puanı Hesaplanan:                                   |           |            | 184       | 303   | 10581 | 346292 |        |
| Katılımlar:   |           |            | 26        | 188   | 308   | 10680  | 353535 |

| Ders                  | Soru       | Doğru     | Yanlış    | Net          | Başarı %  | Sınıf Ort.     | Kurum Ort.     | Genel Ort.     |
|-----------------------|------------|-----------|-----------|--------------|-----------|----------------|----------------|----------------|
| Türkçe                | 40         | 22        | 8         | 20,00        | 50        | ▼ 21,05        | ▼ 21,05        | ▼ 20,73        |
| Tarih-1               | 5          | 0         | 0         | 0,00         | 0         | ▼ 1,22         | ▼ 1,59         | ▼ 1,73         |
| Coğrafya-1            | 5          | 1         | 0         | 1,00         | 20        | ▼ 1,54         | ▼ 1,32         | ▼ 1,44         |
| Felsefe               | 5          | 0         | 2         | -0,50        | -10       | ▼ 1,27         | ▼ 1,49         | ▼ 1,85         |
| Din Kül. ve Ahl. Bil. | 5          | 5         | 0         | 5,00         | 100       | ▲ 3,68         | ▲ 3,74         | ▲ 3,56         |
| Felsefe (Seçmeli)     | 5          | 0         | 0         | 0,00         | 0         | ▼ 0,19         | ▼ 0,03         | ▼ 0,01         |
| TYT Sosyal            | 20         | 6         | 2         | 5,50         | 28        | ▼ 7,90         | ▼ 8,17         | ▼ 8,60         |
| Matematik-1           | 30         | 4         | 0         | 4,00         | 13        | ▲ 2,56         | ▲ 3,95         | ▼ 6,97         |
| Geometri              | 10         | 0         | 0         | 0,00         | 0         | ▼ 0,17         | ▼ 0,39         | ▼ 0,93         |
| TYT Matematik         | 40         | 4         | 0         | 4,00         | 10        | ▲ 2,73         | ▼ 4,34         | ▼ 7,90         |
| Fizik                 | 7          | 1         | 1         | 0,75         | 11        | ▲ 0,10         | ▲ 0,72         | ▼ 1,25         |
| Kimya                 | 7          | 0         | 1         | -0,25        | -4        | ▼ 0,03         | ▼ 0,75         | ▼ 1,15         |
| Biyoloji              | 6          | 0         | 0         | 0,00         | 0         | ▼ 0,33         | ▼ 1,17         | ▼ 1,10         |
| TYT Fen               | 20         | 1         | 2         | 0,50         | 3         | ▲ 0,45         | ▼ 2,63         | ▼ 3,50         |
| <b>Toplam:</b>        | <b>120</b> | <b>33</b> | <b>12</b> | <b>30,00</b> | <b>25</b> | <b>▼ 32,13</b> | <b>▼ 36,19</b> | <b>▼ 40,73</b> |

|                |  |  |  |  |  |  |  |
|----------------|--|--|--|--|--|--|--|
| Soru No        | 1234567890123456789012345678901234567890 |  |  |  |  |  |  |
| TYT Türkçe     | EECeC Bb bcA CCbaEACBED BE eD AE CAae    |  |  |  |  |  |  |
| Cevap Anahtarı | B  | EECDCCBBADABACCCEDEACBEDCECCDBAEABCAABAD |  |  |  |  |  |
| TYT Sosyal     | A c eCBDAD                               |  |  |  |  |  |  |
| Cevap Anahtarı | B  | BCEADDACADCAABCBDADBBEEEA                |  |  |  |  |  |
| TYT Matematik  | D C A B                                  |  |  |  |  |  |  |
| Cevap Anahtarı | B  | BBEDBDBDCDAABCCDABBACBACCDBBECAEABEB     |  |  |  |  |  |
| TYT Fen        | c E d                                    |  |  |  |  |  |  |
| Cevap Anahtarı | B  | DECDECCDECCABEBCAEED                     |  |  |  |  |  |

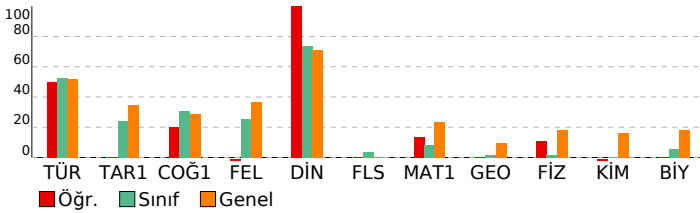

## BİLGİ SARMAL TG TYT 1

### DERSLERE GÖRE BAŞARI ANALİZİ

| TYT Türkçe   | S  | D | Y | B%  |
|--|----|---|---|-----|
| <b>Türkçe</b>                                      |    |   |   |     |
| Metne Sözcük Yerleştirme                           | 1  | 0 | 1 | 0   |
| Sözcükte Anlam                                     | 3  | 3 | 0 | 100 |
| Cümleli Yorumlama ve Açıklama                      | 2  | 1 | 1 | 50  |
| Parçadaki Cümlelerin İçerik ve Özellikleri         | 1  | 1 | 0 | 100 |
| Ekler ve Ek Çeşitleri                              | 1  | 0 | 0 | 0   |
| Ad Soylu Sözcükler - Karma                         | 1  | 0 | 0 | 0   |
| Ses Bilgisi - Karma                                | 1  | 0 | 0 | 0   |
| Noktalama İşaretleri - Karma                       | 2  | 0 | 1 | 0   |
| Bitişik ve Ayrı Yazılan Kelimeler                  | 1  | 0 | 1 | 0   |
| Yazım Kuralları - Karma                            | 1  | 1 | 0 | 100 |
| Cümlelerin Öğeleri - Karma                         | 1  | 0 | 0 | 0   |
| Paragrafta Ana Düşünce (Ana Fikir)                 | 11 | 8 | 1 | 73  |
| Paragrafa Özgü Soru Kökü                           | 8  | 6 | 0 | 75  |
| Paragrafta Anlatım Akışını Bozan Cümle             | 1  | 0 | 1 | 0   |
| Paragrafa Cümle Yerleştirme                        | 2  | 0 | 2 | 0   |
| ANLATIM TEKNİKLERİ VE DÜŞÜNCEYİ GELİŞTİRME YOLLARI | 1  | 1 | 0 | 100 |
| Paragrafta Boş Bırakılan Yerleri Tamamlama         | 4  | 4 | 0 | 100 |
| Paragrafa Yardımcı Düşünceler                      | 2  | 2 | 0 | 100 |
| Cümlelerden Paragraf Oluşturma                     | 1  | 0 | 0 | 0   |
| Paragrafın Karşılık Olduğu Soruyu Belirleme        | 1  | 1 | 0 | 100 |
| Bir Paragrafa Bağlı Çoklu Sorular                  | 6  | 3 | 1 | 50  |
| Paragrafın Konusu                                  | 1  | 0 | 0 | 0   |

| TYT Sosyal   | S | D | Y | B%  |
|--|---|---|---|-----|
| <b>Tarih-1</b>   |   |   |   |     |
| İlk ve Orta Çağlarda İç Asya'daki Türk siyasi teşekküllerinin güç ve yönetim yapısını açıklar.                       | 1 | 0 | 0 | 0   |
| Türklerin Anadolu'ya yerleşmeye başlaması ile Türkiye Selçuklu Devleti'nin yıkılışı arasındaki süreçte meydana gelen | 1 | 0 | 0 | 0   |
| Tanzimat Fermanı, Islahat Fermanı ve Kanun-ı Esasi'nin içeriklerini küresel ve yerel siyasi şartlar bağlamında değer | 1 | 0 | 0 | 0   |
| Siyasi alanda meydana gelen gelişmeleri kavrar.  | 1 | 0 | 0 | 0   |
| Düzenli ordunun kurulmasından Mudanya Ateşkes Antlaşması'na kadar meydana gelen gelişmeleri Türkiye'nin baş          | 1 | 0 | 0 | 0   |
| <b>Coğrafya-1</b>  |   |   |   |     |
| Türkiye'de İklim   | 1 | 0 | 0 | 0   |
| Dış Kuvvetler  | 1 | 0 | 0 | 0   |
| Dünyada Nüfusun Dağılışı   | 1 | 0 | 0 | 0   |
| Bölge ve Bölge Türleri   | 1 | 0 | 0 | 0   |
| Afetlerin Genel Özellikleri  | 1 | 1 | 0 | 100 |
| <b>Felsefe</b>   |   |   |   |     |
| Düşünme ve akıl yürütmeye ilişkin kavramları açıklar.  | 1 | 0 | 1 | 0   |
| Bilim felsefesinin konusunu ve problemlerini açıklar.  | 1 | 0 | 0 | 0   |
| Örnek felsefi metinlerinden hareketle 18. yüzyıl -19. yüzyıl filozoflarının felsefi görüşlerini analiz eder.         | 1 | 0 | 0 | 0   |
| Felsefenin anlamını açıklar.   | 1 | 0 | 0 | 0   |
| Sanat felsefesinin konusunu ve problemlerini açıklar.  | 1 | 0 | 1 | 0   |
| <b>Din Kül. ve Ahl. Bil.</b>   |   |   |   |     |
| Din ve İslam   | 1 | 1 | 0 | 100 |
| İslam ve İbadet  | 1 | 1 | 0 | 100 |
| Din ve Hayat   | 1 | 1 | 0 | 100 |
| Dünya ve Ahiret  | 1 | 1 | 0 | 100 |
| Kur'an'da Bazı Kavramlar   | 1 | 1 | 0 | 100 |
| <b>Felsefe (Seçmeli)</b>   |   |   |   |     |
| Örnek felsefi metinlerden hareketle 15. yüzyıl-17. yüzyıl filozoflarının felsefi görüşlerini analiz eder.            | 2 | 0 | 0 | 0   |
| Din felsefesinin konusunu ve sorularını açıklar.   | 1 | 0 | 0 | 0   |
| Felsefi düşüncenin özelliklerini açıklar.  | 1 | 0 | 0 | 0   |
| MS 2. yüzyıl-MS 15. yüzyıl felsefesinin karakteristik özelliklerini açıklar.   | 1 | 0 | 0 | 0   |

| TYT Matematik                           | S | D | Y | B%  |
|---|---|---|---|-----|
| <b>Matematik-1</b>                      |   |   |   |     |
| RASYONEL SAYILAR                        | 1 | 0 | 0 | 0   |
| Rasyonel Sayılar                        | 1 | 0 | 0 | 0   |
| Üslü İfadeler                           | 1 | 0 | 0 | 0   |
| Kökü İfadeler                           | 1 | 0 | 0 | 0   |
| Mutlak Değerli Denklemler               | 1 | 0 | 0 | 0   |
| Aralık Kavramı ve Basit Eşitsizlikler   | 1 | 0 | 0 | 0   |
| Tek ve Çift Sayılar                     | 1 | 0 | 0 | 0   |
| Çok Bilinmeyenli Denklemler             | 1 | 1 | 0 | 100 |
| Asal Sayılar ve Aralarında Asal Sayılar | 1 | 0 | 0 | 0   |
| Küme Kavramı ve Kümelerde İşlemler      | 1 | 0 | 0 | 0   |
| Önemler ve Bileşik Önemler              | 1 | 0 | 0 | 0   |
| Fonksiyon Grafikleri                    | 1 | 0 | 0 | 0   |
| Faktöriyel Kavramı                      | 1 | 1 | 0 | 100 |
| Bölünebilme Kuralları                   | 1 | 0 | 0 | 0   |
| Dört İşlem Yeteneği                     | 1 | 0 | 0 | 0   |
| VERİ                                    | 1 | 1 | 0 | 100 |
| Sayı Problemleri                        | 3 | 0 | 0 | 0   |
| Kesir Problemleri                       | 2 | 0 | 0 | 0   |
| Yüzde, Kar-Zarar Problemleri            | 2 | 0 | 0 | 0   |
| Hareket Problemleri                     | 1 | 0 | 0 | 0   |
| Rutin Olmayan Problemler                | 2 | 1 | 0 | 50  |
| Grafik Problemleri                      | 1 | 0 | 0 | 0   |
| Yaş Problemleri                         | 1 | 0 | 0 | 0   |
| Sayma Yöntemleri                        | 1 | 0 | 0 | 0   |
| Basit Olayların Olasılıkları            | 1 | 0 | 0 | 0   |
| <b>Geometri</b>                         |   |   |   |     |
| Geometrik Kavramlar ve Doğru Açılar     | 1 | 0 | 0 | 0   |
| Üçgende Açılar                          | 1 | 0 | 0 | 0   |
| Dik Üçgen ve Pisagor Teoremi            | 1 | 0 | 0 | 0   |
| Çokgenler                               | 1 | 0 | 0 | 0   |
| Yamuk                                   | 1 | 0 | 0 | 0   |
| Kare                                    | 1 | 0 | 0 | 0   |
| Üçgende Alan                            | 1 | 0 | 0 | 0   |
| Üçgenlerin Benzerliği                   | 1 | 0 | 0 | 0   |
| Prizmalar                               | 2 | 0 | 0 | 0   |

| TYT Fen   | S | D | Y | B%  |
|---|---|---|---|-----|
| <b>Fizik</b>  |   |   |   |     |
| Fiziksel Niceliklerin Sınıflandırılması             | 1 | 0 | 0 | 0   |
| Adezyon, Kohezyon, Yüzey Gerilimi ve Kılcalık       | 1 | 0 | 0 | 0   |
| Elektrik Devreleri                                  | 1 | 0 | 0 | 0   |
| İvme  | 1 | 0 | 1 | 0   |
| Işık Şiddeti, Işık Akısı ve Aydınlanma              | 1 | 0 | 0 | 0   |
| Dalgalarla İlgili Temel Kavramlar                   | 1 | 0 | 0 | 0   |
| Katı, Sıvı, Gaz Basıncı                             | 1 | 1 | 0 | 100 |
| <b>Kimya</b>  |   |   |   |     |
| Kimya Disiplinleri ve Kimyacıların Çalışma Alanları | 1 | 0 | 1 | 0   |
| Atomun Yapısı                                       | 1 | 0 | 0 | 0   |
| Güçlü Etkileşimler / İyonik Bağ                     | 1 | 0 | 0 | 0   |
| Güçlü Etkileşimler / Kovalent Bağ                   | 1 | 0 | 0 | 0   |
| Hâl Değişimi  | 1 | 0 | 0 | 0   |

| SINAV SONUÇ BELGESİ                                 |           |            |           |        |       |        |        |
|---|-----------|------------|-----------|--------|-------|--------|--------|
| ANTALYA / KEMER/ANTALYA / ÜNAL AYSAL ANADOLU LİSESİ |           |            |           |        |       |        |        |
| Öğrenci   |           |            |           | Numara |       | Sınıf  |        |
| İREM KARAOĞUZ                                       |           |            |           | 864    |       | 12C    |        |
| Puan Türü   | Puan      | Genel Ort. | Dereceler |        |       |        |        |
|   |           |            | Snf       | Kurum  | İlçe  | İl     | Genel  |
| TYT   | ▼ 228,373 | 259,480    | 19        | 132    | 251   | 7970   | 239653 |
| Puanı Hesaplanan:                                   |           |            | 184       | 303    | 10581 | 346292 |        |
| Katılımlar:   |           |            | 26        | 188    | 308   | 10680  | 353535 |

| Ders                  | Soru       | Doğru     | Yanlış    | Net          | Başarı %  | Sınıf Ort.     | Kurum Ort.     | Genel Ort.     |
|-----------------------|------------|-----------|-----------|--------------|-----------|----------------|----------------|----------------|
| Türkçe                | 40         | 23        | 9         | 20,75        | 52        | ▼ 21,05        | ▼ 21,05        | ▲ 20,73        |
| Tarih-1               | 5          | 1         | 1         | 0,75         | 15        | ▼ 1,22         | ▼ 1,59         | ▼ 1,73         |
| Coğrafya-1            | 5          | 3         | 0         | 3,00         | 60        | ▲ 1,54         | ▲ 1,32         | ▲ 1,44         |
| Felsefe               | 5          | 1         | 1         | 0,75         | 15        | ▼ 1,27         | ▼ 1,49         | ▼ 1,85         |
| Din Kül. ve Ahl. Bil. | 5          | 4         | 1         | 3,75         | 75        | ▲ 3,68         | ▲ 3,74         | ▲ 3,56         |
| Felsefe (Seçmeli)     | 5          | 0         | 0         | 0,00         | 0         | ▼ 0,19         | ▼ 0,03         | ▼ 0,01         |
| TYT Sosyal            | 20         | 9         | 3         | 8,25         | 41        | ▲ 7,90         | ▲ 8,17         | ▼ 8,60         |
| Matematik-1           | 30         | 1         | 0         | 1,00         | 3         | ▼ 2,56         | ▼ 3,95         | ▼ 6,97         |
| Geometri              | 10         | 0         | 0         | 0,00         | 0         | ▼ 0,17         | ▼ 0,39         | ▼ 0,93         |
| TYT Matematik         | 40         | 1         | 0         | 1,00         | 3         | ▼ 2,73         | ▼ 4,34         | ▼ 7,90         |
| Fizik                 | 7          | 0         | 0         | 0,00         | 0         | ▼ 0,10         | ▼ 0,72         | ▼ 1,25         |
| Kimya                 | 7          | 0         | 0         | 0,00         | 0         | ▼ 0,03         | ▼ 0,75         | ▼ 1,15         |
| Biyoloji              | 6          | 0         | 2         | -0,50        | -8        | ▼ 0,33         | ▼ 1,17         | ▼ 1,10         |
| TYT Fen               | 20         | 0         | 2         | -0,50        | -3        | ▼ 0,45         | ▼ 2,63         | ▼ 3,50         |
| <b>Toplam:</b>        | <b>120</b> | <b>33</b> | <b>14</b> | <b>29,50</b> | <b>25</b> | <b>▼ 32,13</b> | <b>▼ 36,19</b> | <b>▼ 40,73</b> |

|                |  |
|----------------|--|
| Soru No        | 1234567890123456789012345678901234567890   |
| TYT Türkçe     | AB EceB DDb A CCEDEAeBdBBCbD dE CA e       |
| Cevap Anahtarı | A ABEECDCCBADDABACCCEACBEDCBECDBAEABCAAB   |
| TYT Sosyal     | cD D D AB a DAbBD                          |
| Cevap Anahtarı | A ADBCEDADCBACCADACBDAEBEE                 |
| TYT Matematik  | B  |
| Cevap Anahtarı | A BDBBEDBDCDDBCDAAABCCDABBCACBACBEBBECAEAB |
| TYT Fen        | ae   |
| Cevap Anahtarı | A CCDECDEBEDECCADEBCAE                     |

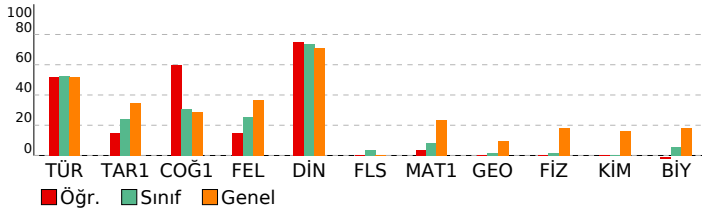

| BİLGİ SARMAL TG TYT 1        |  |  |  |  |
|------------------------------|--|--|--|--|
| DERSLERE GÖRE BAŞARI ANALİZİ |  |  |  |  |

| TYT Türkçe   |    |   |   |     |
|--|----|---|---|-----|
| Türkçe   | S  | D | Y | B%  |
| Metne Sözcük Yerleştirme                           | 1  | 1 | 0 | 100 |
| Sözcükte Anlam                                     | 3  | 2 | 0 | 67  |
| Cümleli Yorumlama ve Açıklama                      | 2  | 1 | 1 | 50  |
| Parçadaki Cümlelerin İçerik ve Özellikleri         | 1  | 1 | 0 | 100 |
| Ekler ve Ek Çeşitleri                              | 1  | 1 | 0 | 100 |
| Ad Soylu Sözcükler - Karma                         | 1  | 0 | 0 | 0   |
| Ses Bilgisi - Karma                                | 1  | 1 | 0 | 100 |
| Noktalamla İşaretleme - Karma                      | 2  | 1 | 1 | 50  |
| Bitişik ve Ayrı Yazılan Kelimeler                  | 1  | 0 | 0 | 0   |
| Yazım Kuralları - Karma                            | 1  | 1 | 0 | 100 |
| Cümlelerin Ögeleri - Karma                         | 1  | 0 | 0 | 0   |
| Paragrafta Ana Düşünce (Ana Fikir)                 | 11 | 8 | 3 | 73  |
| Paragrafa Özgü Soru Kökü                           | 8  | 5 | 2 | 63  |
| Paragrafta Anlatım Akışını Bozan Cümle             | 1  | 0 | 1 | 0   |
| Paragrafa Cümle Yerleştirme                        | 2  | 1 | 1 | 50  |
| ANLATIM TEKNİKLERİ VE DÜŞÜNCEYİ GELİŞTİRME YOLLARI | 1  | 1 | 0 | 100 |
| Paragrafta Boş Bırakılan Yerleri Tamamlama         | 4  | 3 | 1 | 75  |
| Paragrafta Yardımcı Düşünceler                     | 2  | 1 | 0 | 50  |
| Cümlelerden Paragraf Oluşturma                     | 1  | 0 | 0 | 0   |
| Paragrafın Karşılık Olduğu Soruyu Belirleme        | 1  | 0 | 1 | 0   |
| Bir Paragrafa Bağlı Çoklu Sorular                  | 6  | 2 | 1 | 33  |
| Paragrafın Konusu                                  | 1  | 0 | 0 | 0   |

| TYT Sosyal   |   |   |    |     |
|--|---|---|----|-----|
| Tarih-1  | S | D | Y  | B%  |
| İlk ve Orta Çağlarda İç Asya'daki Türk siyasi teşekküllerinin güç ve yönetim yapısını açıklar.                       | 1 | 0 | 1  | 0   |
| Türklerin Anadolu'ya yerleşmeye başlaması ile Türkiye Selçuklu Devleti'nin yıkılışı arasındaki süreçte meydana gelen | 1 | 1 | 0  | 100 |
| Tanzimat Fermanı, Islahat Fermanı ve Kanun-ı Esasi'nin içeriklerini küresel ve yerel siyasi şartlar bağlamında değer | 1 | 0 | 0  | 0   |
| Siyasi alanda meydana gelen gelişmeleri kavrar.  | 1 | 0 | 0  | 0   |
| Düzenli ordunun kurulmasından Mudanya Ateşkes Antlaşması'na kadar meydana gelen gelişmeleri Türkiye'nin baş          | 1 | 0 | 0  | 0   |
| Coğrafya-1   |   |   |    |     |
| S  | D | Y | B% |     |
| Türkiye'de İklim   | 1 | 1 | 0  | 100 |
| Dış Kuvvetler  | 1 | 0 | 0  | 0   |
| Dünyada Nüfusun Dağılışı   | 1 | 1 | 0  | 100 |
| Bölge ve Bölge Türleri   | 1 | 0 | 0  | 0   |
| Afetlerin Genel Özellikleri  | 1 | 1 | 0  | 100 |
| Felsefe  |   |   |    |     |
| S  | D | Y | B% |     |
| Düşünme ve akıl yürütmeye ilişkin kavramları açıklar.  | 1 | 1 | 0  | 100 |
| Bilim felsefesinin konusunu ve problemlerini açıklar.  | 1 | 0 | 0  | 0   |
| Örnek felsefi metinlerinden hareketle 18. yüzyıl -19. yüzyıl filozoflarının felsefi görüşlerini analiz eder.         | 1 | 0 | 0  | 0   |
| Felsefenin anlamını açıklar.   | 1 | 0 | 1  | 0   |
| Sanat felsefesinin konusunu ve problemlerini açıklar.  | 1 | 0 | 0  | 0   |
| Din Kül. ve Ahl. Bil.  |   |   |    |     |
| S  | D | Y | B% |     |
| Din ve İslam   | 1 | 1 | 0  | 100 |
| İslam ve İbadet  | 1 | 1 | 0  | 100 |
| Din ve Hayat   | 1 | 0 | 1  | 0   |
| Dünya ve Ahiret  | 1 | 1 | 0  | 100 |
| Kur'an'da Bazı Kavramlar   | 1 | 1 | 0  | 100 |
| Felsefe (Seçmeli)  |   |   |    |     |
| S  | D | Y | B% |     |
| Örnek felsefi metinlerden hareketle 15. yüzyıl-17. yüzyıl filozoflarının felsefi görüşlerini analiz eder.            | 2 | 0 | 0  | 0   |
| Din felsefesinin konusunu ve sorularını açıklar.   | 1 | 0 | 0  | 0   |
| Felsefi düşüncenin özelliklerini açıklar.  | 1 | 0 | 0  | 0   |
| MS 2. yüzyıl-MS 15. yüzyıl felsefesinin karakteristik özelliklerini açıklar.   | 1 | 0 | 0  | 0   |

| TYT Matematik                           |   |   |    |     |
|---|---|---|----|-----|
| Matematik-1                             | S | D | Y  | B%  |
| RASYONEL SAYILAR                        | 1 | 1 | 0  | 100 |
| Rasyonel Sayılar                        | 1 | 0 | 0  | 0   |
| Üslü İfadeler                           | 1 | 0 | 0  | 0   |
| Kökü İfadeler                           | 1 | 0 | 0  | 0   |
| Mutlak Değerli Denklemler               | 1 | 0 | 0  | 0   |
| Aralık Kavramı ve Basit Eşitsizlikler   | 1 | 0 | 0  | 0   |
| Tek ve Çift Sayılar                     | 1 | 0 | 0  | 0   |
| Çok Bilinmeyenli Denklemler             | 1 | 0 | 0  | 0   |
| Asal Sayılar ve Aralarında Asal Sayılar | 1 | 0 | 0  | 0   |
| Küme Kavramı ve Kümelerde İşlemler      | 1 | 0 | 0  | 0   |
| Önemler ve Bileşik Önemler              | 1 | 0 | 0  | 0   |
| Fonksiyon Grafikleri                    | 1 | 0 | 0  | 0   |
| Faktöriyel Kavramı                      | 1 | 0 | 0  | 0   |
| Bölünebilme Kuralları                   | 1 | 0 | 0  | 0   |
| Dört İşlem Yeteneği                     | 1 | 0 | 0  | 0   |
| VERİ                                    | 1 | 0 | 0  | 0   |
| Sayı Problemleri                        | 3 | 0 | 0  | 0   |
| Kesir Problemleri                       | 2 | 0 | 0  | 0   |
| Yüzde, Kar-Zarar Problemleri            | 2 | 0 | 0  | 0   |
| Hareket Problemleri                     | 1 | 0 | 0  | 0   |
| Rutin Olmayan Problemler                | 2 | 0 | 0  | 0   |
| Grafik Problemleri                      | 1 | 0 | 0  | 0   |
| Yaş Problemleri                         | 1 | 0 | 0  | 0   |
| Sayma Yöntemleri                        | 1 | 0 | 0  | 0   |
| Basit Olayların Olasılıkları            | 1 | 0 | 0  | 0   |
| Geometri                                |   |   |    |     |
| S                                       | D | Y | B% |     |
| Geometrik Kavramlar ve Doğru Açılar     | 1 | 0 | 0  | 0   |
| Üçgende Açılar                          | 1 | 0 | 0  | 0   |
| Dik Üçgen ve Pisagor Teoremi            | 1 | 0 | 0  | 0   |
| Çokgenler                               | 1 | 0 | 0  | 0   |
| Yamuk                                   | 1 | 0 | 0  | 0   |
| Kare                                    | 1 | 0 | 0  | 0   |
| Üçgende Alan                            | 1 | 0 | 0  | 0   |
| Üçgenlerin Benzerliği                   | 1 | 0 | 0  | 0   |
| Prizmalar                               | 2 | 0 | 0  | 0   |

| TYT Fen   |   |   |    |    |
|---|---|---|----|----|
| Fizik   | S | D | Y  | B% |
| Fiziksel Niceliklerin Sınıflandırılması             | 1 | 0 | 0  | 0  |
| Adezyon, Kohezyon, Yüzey Gerilimi ve Kılcallık      | 1 | 0 | 0  | 0  |
| Elektrik Devreleri                                  | 1 | 0 | 0  | 0  |
| İvme  | 1 | 0 | 0  | 0  |
| Işık Şiddeti, Işık Akısı ve Aydınlanma              | 1 | 0 | 0  | 0  |
| Dalgalarla İlgili Temel Kavramlar                   | 1 | 0 | 0  | 0  |
| Katı, Sıvı, Gaz Basıncı                             | 1 | 0 | 0  | 0  |
| Kimya   |   |   |    |    |
| S   | D | Y | B% |    |
| Kimya Disiplinleri ve Kimyacıların Çalışma Alanları | 1 | 0 | 0  | 0  |
| Atomun Yapısı                                       | 1 | 0 | 0  | 0  |
| Güçlü Etkileşimler / İyonik Bağ                     | 1 | 0 | 0  | 0  |
| Güçlü Etkileşimler / Kovalent Bağ                   | 1 | 0 | 0  | 0  |
| Hâl Değişimi  | 1 | 0 | 0  | 0  |



| SINAV SONUÇ BELGESİ                                 |           |            |           |        |       |        |        |
|---|-----------|------------|-----------|--------|-------|--------|--------|
| ANTALYA / KEMER/ANTALYA / ÜNAL AYSAL ANADOLU LİSESİ |           |            |           |        |       |        |        |
| Öğrenci   |           |            |           | Numara |       | Sınıf  |        |
| İREM NUR KÜTÜK                                      |           |            |           | 780    |       | 12C    |        |
| Puan Türü   | Puan      | Genel Ort. | Dereceler |        |       |        |        |
|   |           |            | Snf       | Kurum  | İlçe  | İl     | Genel  |
| TYT   | ▲ 320,160 | 259,480    | 1         | 11     | 88    | 2473   | 67842  |
| Puanı Hesaplanan:                                   |           |            | 184       | 303    | 10581 | 346292 |        |
| Katılımlar:   |           |            | 26        | 188    | 308   | 10680  | 353535 |

| Ders                  | Soru       | Doğru     | Yanlış    | Net          | Başarı %  | Sınıf Ort.    | Kurum Ort.    | Genel Ort.    |
|-----------------------|------------|-----------|-----------|--------------|-----------|---------------|---------------|---------------|
| Türkçe                | 40         | 36        | 4         | 35,00        | 88        | ▲21,05        | ▲21,05        | ▲20,73        |
| Tarih-1               | 5          | 1         | 3         | 0,25         | 5         | ▼ 1,22        | ▼ 1,59        | ▼ 1,73        |
| Coğrafya-1            | 5          | 3         | 1         | 2,75         | 55        | ▲ 1,54        | ▲ 1,32        | ▲ 1,44        |
| Felsefe               | 5          | 3         | 1         | 2,75         | 55        | ▲ 1,27        | ▲ 1,49        | ▲ 1,85        |
| Din Kül. ve Ahl. Bil. | 5          | 4         | 1         | 3,75         | 75        | ▲ 3,68        | ▲ 3,74        | ▲ 3,56        |
| Felsefe (Seçmeli)     | 5          | 0         | 0         | 0,00         | 0         | ▼ 0,19        | ▼ 0,03        | ▼ 0,01        |
| TYT Sosyal            | 20         | 11        | 6         | 9,50         | 48        | ▲ 7,90        | ▲ 8,17        | ▲ 8,60        |
| Matematik-1           | 30         | 17        | 3         | 16,25        | 54        | ▲ 2,56        | ▲ 3,95        | ▲ 6,97        |
| Geometri              | 10         | 0         | 1         | -0,25        | -3        | ▼ 0,17        | ▼ 0,39        | ▼ 0,93        |
| TYT Matematik         | 40         | 17        | 4         | 16,00        | 40        | ▲ 2,73        | ▲ 4,34        | ▲ 7,90        |
| <b>Toplam:</b>        | <b>120</b> | <b>64</b> | <b>14</b> | <b>60,50</b> | <b>50</b> | <b>▲32,13</b> | <b>▲36,19</b> | <b>▲40,73</b> |

|                |   |
|----------------|---|
| Soru No        | 1234567890123456789012345678901234567890  |
| TYT Türkçe     | ABaECeCbDDABACCCEACBEDCBECDBADABCAAB      |
| Cevap Anahtarı | A ABEECDDBADDABACCCEACBEDCBECDBAEABCAAB   |
| TYT Sosyal     | Aaa aD DdABA dADbCBD                      |
| Cevap Anahtarı | A ADBCEDADACBACCADACBDAEBEE               |
| TYT Matematik  | BDBBE DC D CbAAeBC B ACB da               |
| Cevap Anahtarı | A BDBBEDBDCDDBCDAAABCCDABBACBACBEBBECAEAB |

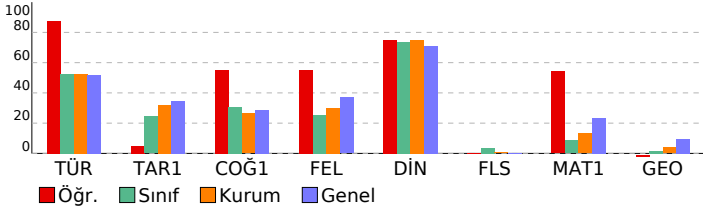

## BİLGİ SARMAL TG TYT 1

| DERSLERE GÖRE BAŞARI ANALİZİ                       |    |    |   |     |
|--|----|----|---|-----|
| TYT Türkçe   |    |    |   |     |
| Türkçe   | S  | D  | Y | B%  |
| Metne Sözcük Yerleştirme                           | 1  | 1  | 0 | 100 |
| Sözcükte Anlam                                     | 3  | 2  | 1 | 67  |
| Cümleli Yorumlama ve Açıklama                      | 2  | 1  | 1 | 50  |
| Parçadaki Cümlelerin İçerik ve Özellikleri         | 1  | 1  | 0 | 100 |
| Ekler ve Ek Çeşitleri                              | 1  | 1  | 0 | 100 |
| Ad Soylu Sözcükler - Karma                         | 1  | 0  | 1 | 0   |
| Ses Bilgisi - Karma                                | 1  | 1  | 0 | 100 |
| Noktalama İşaretleri - Karma                       | 2  | 2  | 0 | 100 |
| Bitişik ve Ayrı Yazılan Kelimeler                  | 1  | 1  | 0 | 100 |
| Yazım Kuralları - Karma                            | 1  | 1  | 0 | 100 |
| Cümlelerin Öğeleri - Karma                         | 1  | 1  | 0 | 100 |
| Paragrafa Ana Düşünce (Ana Fikir)                  | 11 | 10 | 1 | 91  |
| Paragrafa Özgü Soru Kökü                           | 8  | 7  | 1 | 88  |
| Paragrafa Anlatım Akışını Bozan Cümle              | 1  | 1  | 0 | 100 |
| Paragrafa Cümle Yerleştirme                        | 2  | 2  | 0 | 100 |
| ANLATIM TEKNİKLERİ VE DÜŞÜNCEYİ GELİŞTİRME YOLLARI | 1  | 1  | 0 | 100 |
| Paragrafa Boş Bırakılan Yerleri Tamamlama          | 4  | 4  | 0 | 100 |
| Paragrafa Yardımcı Düşünceler                      | 2  | 2  | 0 | 100 |
| Cümlelerden Paragraf Oluşturma                     | 1  | 1  | 0 | 100 |
| Paragrafın Karşılık Olduğu Soruyu Belirleme        | 1  | 1  | 0 | 100 |
| Bir Paragrafa Bağlı Çoklu Sorular                  | 6  | 6  | 0 | 100 |
| Paragrafın Konusu                                  | 1  | 1  | 0 | 100 |

| TYT Sosyal   |   |   |    |     |
|--|---|---|----|-----|
| Tarih-1  | S | D | Y  | B%  |
| İlk ve Orta Çağlarda İç Asya'daki Türk siyasi teşekküllerinin güç ve yönetim yapısını açıklar.                       | 1 | 1 | 0  | 100 |
| Türklerin Anadolu'ya yerleşmeye başlaması ile Türkiye Selçuklu Devleti'nin yıkılışı arasındaki süreçte meydana gelen | 1 | 0 | 1  | 0   |
| Tanzimat Fermanı, Islahat Fermanı ve Kanun-ı Esasi'nin içeriklerini küresel ve yerel siyasi şartlar bağlamında değer | 1 | 0 | 1  | 0   |
| Siyasi alanda meydana gelen gelişmeleri kavrar.  | 1 | 0 | 0  | 0   |
| Düzenli ordunun kurulmasından Mudanya Ateşkes Antlaşması'na kadar meydana gelen gelişmeleri Türkiye'nin bağ          | 1 | 0 | 1  | 0   |
| Coğrafya-1   |   |   |    |     |
| S  | D | Y | B% |     |
| Türkiye'de İklim   | 1 | 1 | 0  | 100 |
| Dış Kuvvetler  | 1 | 0 | 0  | 0   |
| Dünyada Nüfusun Dağılışı   | 1 | 1 | 0  | 100 |
| Bölge ve Bölge Türleri   | 1 | 1 | 0  | 100 |
| Afetlerin Genel Özellikleri  | 1 | 1 | 0  | 100 |
| Felsefe  |   |   |    |     |
| S  | D | Y | B% |     |
| Düşünme ve akıl yürütmeye ilişkin kavramları açıklar.  | 1 | 1 | 0  | 100 |
| Bilim felsefesinin konusunu ve problemlerini açıklar.  | 1 | 1 | 0  | 100 |
| Örnek felsefi metinlerinden hareketle 18. yüzyıl -19. yüzyıl filozoflarının felsefi görüşlerini analiz eder.         | 1 | 0 | 0  | 0   |
| Felsefenin anlamını açıklar.   | 1 | 0 | 1  | 0   |
| Sanat felsefesinin konusunu ve problemlerini açıklar.  | 1 | 1 | 0  | 100 |
| Din Kül. ve Ahl. Bil.  |   |   |    |     |
| S  | D | Y | B% |     |
| Din ve İslam   | 1 | 1 | 0  | 100 |
| İslam ve İbadet  | 1 | 0 | 1  | 0   |
| Din ve Hayat   | 1 | 1 | 0  | 100 |
| Dünya ve Ahiret  | 1 | 1 | 0  | 100 |
| Kur'an'da Bazı Kavramlar   | 1 | 1 | 0  | 100 |
| Felsefe (Seçmeli)  |   |   |    |     |
| S  | D | Y | B% |     |
| Örnek felsefi metinlerden hareketle 15. yüzyıl-17. yüzyıl filozoflarının felsefi görüşlerini analiz eder.            | 2 | 0 | 0  | 0   |
| Din felsefesinin konusunu ve sorularını açıklar.   | 1 | 0 | 0  | 0   |
| Felsefi düşüncenin özelliklerini açıklar.  | 1 | 0 | 0  | 0   |
| MS 2. yüzyıl-MS 15. yüzyıl felsefesinin karakteristik özelliklerini açıklar.   | 1 | 0 | 0  | 0   |

| TYT Matematik                           |   |   |    |     |
|---|---|---|----|-----|
| Matematik-1                             | S | D | Y  | B%  |
| RASYONEL SAYILAR                        | 1 | 1 | 0  | 100 |
| Rasyonel Sayılar                        | 1 | 1 | 0  | 100 |
| Üslü İfadeler                           | 1 | 1 | 0  | 100 |
| Kökü İfadeler                           | 1 | 1 | 0  | 100 |
| Mutlak Değerli Denklemler               | 1 | 1 | 0  | 100 |
| Aralık Kavramı ve Basit Eşitsizlikler   | 1 | 0 | 0  | 0   |
| Tek ve Çift Sayılar                     | 1 | 0 | 0  | 0   |
| Çok Bilinmeyenli Denklemler             | 1 | 1 | 0  | 100 |
| Asal Sayılar ve Aralarında Asal Sayılar | 1 | 1 | 0  | 100 |
| Küme Kavramı ve Kümelerde İşlemler      | 1 | 0 | 0  | 0   |
| Önemler ve Bileşik Önemler              | 1 | 1 | 0  | 100 |
| Fonksiyon Grafikleri                    | 1 | 0 | 0  | 0   |
| Faktöriyel Kavramı                      | 1 | 1 | 0  | 100 |
| Bölünebilme Kuralları                   | 1 | 0 | 1  | 0   |
| Dört İşlem Yeteneği                     | 1 | 1 | 0  | 100 |
| VERİ                                    | 1 | 1 | 0  | 100 |
| Sayı Problemleri                        | 3 | 2 | 1  | 67  |
| Kesir Problemleri                       | 2 | 1 | 0  | 50  |
| Yüzde, Kar-Zarar Problemleri            | 2 | 0 | 0  | 0   |
| Hareket Problemleri                     | 1 | 0 | 0  | 0   |
| Rutin Olmayan Problemler                | 2 | 2 | 0  | 100 |
| Grafik Problemleri                      | 1 | 0 | 0  | 0   |
| Yaş Problemleri                         | 1 | 1 | 0  | 100 |
| Sayma Yöntemleri                        | 1 | 0 | 0  | 0   |
| Basit Olayların Olasılıkları            | 1 | 0 | 1  | 0   |
| Geometri                                |   |   |    |     |
| S                                       | D | Y | B% |     |
| Geometrik Kavramlar ve Doğru Açılar     | 1 | 0 | 1  | 0   |
| Üçgende Açılar                          | 1 | 0 | 0  | 0   |
| Dik Üçgen ve Pisagor Teoremi            | 1 | 0 | 0  | 0   |
| Çokgenler                               | 1 | 0 | 0  | 0   |
| Yamuk                                   | 1 | 0 | 0  | 0   |
| Kare                                    | 1 | 0 | 0  | 0   |
| Üçgende Alan                            | 1 | 0 | 0  | 0   |
| Üçgenlerin Benzerliği                   | 1 | 0 | 0  | 0   |
| Prizmalar                               | 2 | 0 | 0  | 0   |



| SINAV SONUÇ BELGESİ                                 |           |            |           |        |       |        |        |
|---|-----------|------------|-----------|--------|-------|--------|--------|
| ANTALYA / KEMER/ANTALYA / ÜNAL AYSAL ANADOLU LİSESİ |           |            |           |        |       |        |        |
| Öğrenci   |           |            |           | Numara |       | Sınıf  |        |
| MAHMUT ALKURT                                       |           |            |           | 2026   |       | 12C    |        |
| Puan Türü   | Puan      | Genel Ort. | Dereceler |        |       |        |        |
|   |           |            | Snf       | Kurum  | İlçe  | İl     | Genel  |
| TYT   | ▼ 234,010 | 259,480    | 14        | 119    | 238   | 7529   | 226291 |
| Puanı Hesaplanan:                                   |           |            | 184       | 303    | 10581 | 346292 |        |
| Katılımlar:   |           |            | 26        | 188    | 308   | 10680  | 353535 |

| Ders                  | Soru       | Doğru     | Yanlış    | Net          | Başarı %  | Sınıf Ort.     | Kurum Ort.     | Genel Ort.     |
|-----------------------|------------|-----------|-----------|--------------|-----------|----------------|----------------|----------------|
| Türkçe                | 40         | 21        | 10        | 18,50        | 46        | ▼ 21,05        | ▼ 21,05        | ▼ 20,73        |
| Tarih-1               | 5          | 0         | 0         | 0,00         | 0         | ▼ 1,22         | ▼ 1,59         | ▼ 1,73         |
| Coğrafya-1            | 5          | 1         | 0         | 1,00         | 20        | ▼ 1,54         | ▼ 1,32         | ▼ 1,44         |
| Felsefe               | 5          | 0         | 0         | 0,00         | 0         | ▼ 1,27         | ▼ 1,49         | ▼ 1,85         |
| Din Kül. ve Ahl. Bil. | 5          | 5         | 0         | 5,00         | 100       | ▲ 3,68         | ▲ 3,74         | ▲ 3,56         |
| Felsefe (Seçmeli)     | 5          | 0         | 0         | 0,00         | 0         | ▼ 0,19         | ▼ 0,03         | ▼ 0,01         |
| TYT Sosyal            | 20         | 6         | 0         | 6,00         | 30        | ▼ 7,90         | ▼ 8,17         | ▼ 8,60         |
| Matematik-1           | 30         | 6         | 1         | 5,75         | 19        | ▲ 2,56         | ▲ 3,95         | ▼ 6,97         |
| Geometri              | 10         | 0         | 0         | 0,00         | 0         | ▼ 0,17         | ▼ 0,39         | ▼ 0,93         |
| TYT Matematik         | 40         | 6         | 1         | 5,75         | 14        | ▲ 2,73         | ▲ 4,34         | ▼ 7,90         |
| Fizik                 | 7          | 0         | 0         | 0,00         | 0         | ▼ 0,10         | ▼ 0,72         | ▼ 1,25         |
| Kimya                 | 7          | 0         | 0         | 0,00         | 0         | ▼ 0,03         | ▼ 0,75         | ▼ 1,15         |
| Biyoloji              | 6          | 1         | 0         | 1,00         | 17        | ▲ 0,33         | ▼ 1,17         | ▼ 1,10         |
| TYT Fen               | 20         | 1         | 0         | 1,00         | 5         | ▲ 0,45         | ▼ 2,63         | ▼ 3,50         |
| <b>Toplam:</b>        | <b>120</b> | <b>34</b> | <b>11</b> | <b>31,25</b> | <b>26</b> | <b>▼ 32,13</b> | <b>▼ 36,19</b> | <b>▼ 40,73</b> |

|                |   |
|----------------|---|
| Soru No        | 1234567890123456789012345678901234567890    |
| TYT Türkçe     | ABEECeCddDDAebbCCCEDEae aAEdDCAAB           |
| Cevap Anahtarı | A ABEECDCBADDABACCCEDEACBEDCBECCEBBAEABCAAB |
| TYT Sosyal     | A DACBD                                     |
| Cevap Anahtarı | A ADBCEDADACBACCADACBDAEBEE                 |
| TYT Matematik  | B B e AA B B                                |
| Cevap Anahtarı | A BDBBEDBDCDDBCDAAABCCDABBACACBACBEBBECAEAB |
| TYT Fen        | B   |
| Cevap Anahtarı | A CCDECDEBEDECCADEBCEAE                     |

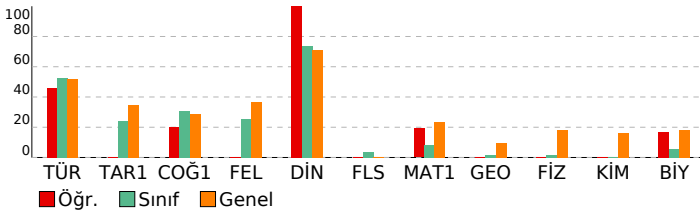

| BİLGİ SARMAL TG TYT 1        |  |  |  |  |
|------------------------------|--|--|--|--|
| DERSLERE GÖRE BAŞARI ANALİZİ |  |  |  |  |

| TYT Türkçe   | S  | D | Y | B%  |
|--|----|---|---|-----|
| <b>Türkçe</b>                                      |    |   |   |     |
| Metne Sözcük Yerleştirme                           | 1  | 1 | 0 | 100 |
| Sözcükte Anlam                                     | 3  | 3 | 0 | 100 |
| Cümleli Yorumlama ve Açıklama                      | 2  | 1 | 1 | 50  |
| Parçadaki Cümlelerin İçerik ve Özellikleri         | 1  | 1 | 0 | 100 |
| Ekler ve Ek Çeşitleri                              | 1  | 0 | 1 | 0   |
| Ad Soylu Sözcükler - Karma                         | 1  | 0 | 1 | 0   |
| Ses Bilgisi - Karma                                | 1  | 1 | 0 | 100 |
| Noktalamla İşaretleri - Karma                      | 2  | 2 | 0 | 100 |
| Bitişik ve Ayrı Yazılan Kelimeler                  | 1  | 0 | 1 | 0   |
| Yazım Kuralları - Karma                            | 1  | 0 | 1 | 0   |
| Cümlelerin Ögeleri - Karma                         | 1  | 0 | 1 | 0   |
| Paragrafta Ana Düşünce (Ana Fikir)                 | 11 | 5 | 0 | 45  |
| Paragrafa Özgü Soru Kökü                           | 8  | 4 | 1 | 50  |
| Paragrafta Anlatım Akışını Bozan Cümle             | 1  | 1 | 0 | 100 |
| Paragrafa Cümle Yerleştirme                        | 2  | 1 | 0 | 50  |
| ANLATIM TEKNİKLERİ VE DÜŞÜNCEYİ GELİŞTİRME YOLLARI | 1  | 1 | 0 | 100 |
| Paragrafta Boş Bırakılan Yerleri Tamamlama         | 4  | 2 | 1 | 50  |
| Paragrafa Yardımcı Düşünceler                      | 2  | 1 | 0 | 50  |
| Cümlelerden Paragraf Oluşturma                     | 1  | 0 | 1 | 0   |
| Paragrafın Karşılık Olduğu Soruyu Belirleme        | 1  | 1 | 0 | 100 |
| Bir Paragrafa Bağlı Çoklu Sorular                  | 6  | 4 | 2 | 67  |
| Paragrafın Konusu                                  | 1  | 0 | 1 | 0   |

| TYT Sosyal   | S | D | Y | B%  |
|--|---|---|---|-----|
| <b>Tarih-1</b>   |   |   |   |     |
| İlk ve Orta Çağlarda İç Asya'daki Türk siyasi teşekküllerinin güç ve yönetim yapısını açıklar.                       | 1 | 0 | 0 | 0   |
| Türklerin Anadolu'ya yerleşmeye başlaması ile Türkiye Selçuklu Devleti'nin yıkılışı arasındaki süreçte meydana gelen | 1 | 0 | 0 | 0   |
| Tanzimat Fermanı, Islahat Fermanı ve Kanun-ı Esasi'nin içeriklerini küresel ve yerel siyasi şartlar bağlamında değer | 1 | 0 | 0 | 0   |
| Siyasi alanda meydana gelen gelişmeleri kavrar.  | 1 | 0 | 0 | 0   |
| Düzenli ordunun kurulmasından Mudanya Ateşkes Antlaşması'na kadar meydana gelen gelişmeleri Türkiye'nin bağ          | 1 | 0 | 0 | 0   |
| <b>Coğrafya-1</b>  |   |   |   |     |
| Türkiye'de İklim   | 1 | 0 | 0 | 0   |
| Dış Kuvvetler  | 1 | 0 | 0 | 0   |
| Dünyada Nüfusun Dağılışı   | 1 | 0 | 0 | 0   |
| Bölge ve Bölge Türleri   | 1 | 0 | 0 | 0   |
| Afetlerin Genel Özellikleri  | 1 | 1 | 0 | 100 |
| <b>Felsefe</b>   |   |   |   |     |
| Düşünme ve akıl yürütmeye ilişkin kavramları açıklar.  | 1 | 0 | 0 | 0   |
| Bilim felsefesinin konusunu ve problemlerini açıklar.  | 1 | 0 | 0 | 0   |
| Örnek felsefi metinlerinden hareketle 18. yüzyıl -19. yüzyıl filozoflarının felsefi görüşlerini analiz eder.         | 1 | 0 | 0 | 0   |
| Felsefenin anlamını açıklar.   | 1 | 0 | 0 | 0   |
| Sanat felsefesinin konusunu ve problemlerini açıklar.  | 1 | 0 | 0 | 0   |
| <b>Din Kül. ve Ahl. Bil.</b>   |   |   |   |     |
| Din ve İslam   | 1 | 1 | 0 | 100 |
| İslam ve İbadet  | 1 | 1 | 0 | 100 |
| Din ve Hayat   | 1 | 1 | 0 | 100 |
| Dünya ve Ahiret  | 1 | 1 | 0 | 100 |
| Kur'an'da Bazı Kavramlar   | 1 | 1 | 0 | 100 |
| <b>Felsefe (Seçmeli)</b>   |   |   |   |     |
| Örnek felsefi metinlerden hareketle 15. yüzyıl-17. yüzyıl filozoflarının felsefi görüşlerini analiz eder.            | 2 | 0 | 0 | 0   |
| Din felsefesinin konusunu ve sorularını açıklar.   | 1 | 0 | 0 | 0   |
| Felsefi düşüncenin özelliklerini açıklar.  | 1 | 0 | 0 | 0   |
| MS 2. yüzyıl-MS 15. yüzyıl felsefesinin karakteristik özelliklerini açıklar.   | 1 | 0 | 0 | 0   |

| TYT Matematik                           | S | D | Y | B%  |
|---|---|---|---|-----|
| <b>Matematik-1</b>                      |   |   |   |     |
| RASYONEL SAYILAR                        | 1 | 1 | 0 | 100 |
| Rasyonel Sayılar                        | 1 | 0 | 0 | 0   |
| Üslü İfadeler                           | 1 | 0 | 0 | 0   |
| Kökü İfadeler                           | 1 | 1 | 0 | 100 |
| Mutlak Değerli Denklemler               | 1 | 0 | 0 | 0   |
| Aralık Kavramı ve Basit Eşitsizlikler   | 1 | 0 | 0 | 0   |
| Tek ve Çift Sayılar                     | 1 | 0 | 0 | 0   |
| Çok Bilinmeyenli Denklemler             | 1 | 0 | 1 | 0   |
| Asal Sayılar ve Aralarında Asal Sayılar | 1 | 0 | 0 | 0   |
| Küme Kavramı ve Kümelerde İşlemler      | 1 | 0 | 0 | 0   |
| Önemler ve Bileşik Önemler              | 1 | 0 | 0 | 0   |
| Fonksiyon Grafikleri                    | 1 | 0 | 0 | 0   |
| Faktöriyel Kavramı                      | 1 | 0 | 0 | 0   |
| Bölünebilme Kuralları                   | 1 | 0 | 0 | 0   |
| Dört İşlem Yeteneği                     | 1 | 1 | 0 | 100 |
| VERİ                                    | 1 | 1 | 0 | 100 |
| Sayı Problemleri                        | 3 | 1 | 0 | 33  |
| Kesir Problemleri                       | 2 | 0 | 0 | 0   |
| Yüzde, Kar-Zarar Problemleri            | 2 | 0 | 0 | 0   |
| Hareket Problemleri                     | 1 | 0 | 0 | 0   |
| Rutin Olmayan Problemler                | 2 | 1 | 0 | 50  |
| Grafik Problemleri                      | 1 | 0 | 0 | 0   |
| Yaş Problemleri                         | 1 | 0 | 0 | 0   |
| Sayma Yöntemleri                        | 1 | 0 | 0 | 0   |
| Basit Olayların Olasılıkları            | 1 | 0 | 0 | 0   |
| <b>Geometri</b>                         |   |   |   |     |
| Geometrik Kavramlar ve Doğru Açılar     | 1 | 0 | 0 | 0   |
| Üçgende Açılar                          | 1 | 0 | 0 | 0   |
| Dik Üçgen ve Pisagor Teoremi            | 1 | 0 | 0 | 0   |
| Çokgenler                               | 1 | 0 | 0 | 0   |
| Yamuk                                   | 1 | 0 | 0 | 0   |
| Kare                                    | 1 | 0 | 0 | 0   |
| Üçgende Alan                            | 1 | 0 | 0 | 0   |
| Üçgenlerin Benzerliği                   | 1 | 0 | 0 | 0   |
| Prizmalar                               | 2 | 0 | 0 | 0   |

| TYT Fen   | S | D | Y | B% |
|---|---|---|---|----|
| <b>Fizik</b>  |   |   |   |    |
| Fiziksel Niceliklerin Sınıflandırılması             | 1 | 0 | 0 | 0  |
| Adezyon, Kohezyon, Yüzey Gerilimi ve Kılcallık      | 1 | 0 | 0 | 0  |
| Elektrik Devreleri                                  | 1 | 0 | 0 | 0  |
| İvme  | 1 | 0 | 0 | 0  |
| Işık Şiddeti, Işık Akısı ve Aydınlanma              | 1 | 0 | 0 | 0  |
| Dalgalarla İlgili Temel Kavramlar                   | 1 | 0 | 0 | 0  |
| Katı, Sıvı, Gaz Basıncı                             | 1 | 0 | 0 | 0  |
| <b>Kimya</b>  |   |   |   |    |
| Kimya Disiplinleri ve Kimyacıların Çalışma Alanları | 1 | 0 | 0 | 0  |
| Atomun Yapısı                                       | 1 | 0 | 0 | 0  |
| Güçlü Etkileşimler / İyonik Bağ                     | 1 | 0 | 0 | 0  |
| Güçlü Etkileşimler / Kovalent Bağ                   | 1 | 0 | 0 | 0  |
| Hâl Değişimi  | 1 | 0 | 0 | 0  |

| <b>SINAV SONUÇ BELGESİ</b>                          | <b>BİLGİ SARMAL TG TYT 1</b>        |
|---|-------------------------------------|
| ANTALYA / KEMER/ANTALYA / ÜNAL AYSAL ANADOLU LİSESİ | <b>DERSLERE GÖRE BAŞARI ANALİZİ</b> |

|               |        |       |
|---------------|--------|-------|
| Öğrenci       | Numara | Sınıf |
| MEHMET ÖZTÜRK | 944    | 12C   |

| Puan Türü         | Puan      | Genel Ort. | Dereceler |       |       |        |        |
|-------------------|-----------|------------|-----------|-------|-------|--------|--------|
|                   |           |            | Snf       | Kurum | İlçe  | İl     | Genel  |
| TYT               | ▼ 230,293 | 259,480    | 17        | 127   | 246   | 7796   | 235144 |
| Puanı Hesaplanan: |           |            | 184       | 303   | 10581 | 346292 |        |
| Katılımlar:       |           |            | 26        | 188   | 308   | 10680  | 353535 |

| Ders                   | Soru | Doğru | Yanlış | Net   | Başarı % | Sınıf Ort. | Kurum Ort. | Genel Ort. |
|------------------------|------|-------|--------|-------|----------|------------|------------|------------|
| Türkçe                 | 40   | 20    | 9      | 17,75 | 44       | ▼21,05     | ▼21,05     | ▼20,73     |
| Tarih-1                | 5    | 4     | 1      | 3,75  | 75       | ▲1,22      | ▲1,59      | ▲1,73      |
| Coğrafya-1             | 5    | 2     | 1      | 1,75  | 35       | ▲1,54      | ▲1,32      | ▲1,44      |
| Felsefe                | 5    | 1     | 1      | 0,75  | 15       | ▼1,27      | ▼1,49      | ▼1,85      |
| Din Kült. ve Ahl. Bil. | 5    | 3     | 2      | 2,50  | 50       | ▼3,68      | ▼3,74      | ▼3,56      |
| Felsefe (Seçmeli)      | 5    | 0     | 0      | 0,00  | 0        | ▼0,19      | ▼0,03      | ▼0,01      |
| TYT Sosyal             | 20   | 10    | 5      | 8,75  | 44       | ▲7,90      | ▲8,17      | ▲8,60      |

| Ders           | Soru       | Doğru     | Yanlış    | Net          | Başarı %  | Sınıf Ort.    | Kurum Ort.    | Genel Ort.    |
|----------------|------------|-----------|-----------|--------------|-----------|---------------|---------------|---------------|
| Matematik-1    | 30         | 3         | 5         | 1,75         | 6         | ▼2,56         | ▼3,95         | ▼6,97         |
| Geometri       | 10         | 2         | 1         | 1,75         | 18        | ▲0,17         | ▲0,39         | ▲0,93         |
| TYT Matematik  | 40         | 5         | 6         | 3,50         | 9         | ▲2,73         | ▼4,34         | ▼7,90         |
| <b>Toplam:</b> | <b>120</b> | <b>35</b> | <b>20</b> | <b>30,00</b> | <b>25</b> | <b>▼32,13</b> | <b>▼36,19</b> | <b>▼40,73</b> |

|         |  |
|---------|--|
| Soru No | 1234567890123456789012345678901234567890 |
|---------|--|

|            |                                 |
|------------|---------------------------------|
| TYT Türkçe | ABcEaeC D CCdD ACBEcCbDBdd CA B |
|------------|---------------------------------|

|                |   |
|----------------|---|
| Cevap Anahtarı | A ABEECDDBADDABACCCEACBEDCBCECCDBAEABCAAB |
|----------------|---|

|            |                     |
|------------|---------------------|
| TYT Sosyal | ADBdE bD Ae C DdCBe |
|------------|---------------------|

|                |                             |
|----------------|-----------------------------|
| Cevap Anahtarı | A ADBCEDADACBACCADACBDAEBEE |
|----------------|-----------------------------|

|               |                   |
|---------------|-------------------|
| TYT Matematik | D Bd ab eb B Ba B |
|---------------|-------------------|

|                |   |
|----------------|---|
| Cevap Anahtarı | A BDBBEDBDCDDBCDAAABCCDABBACACBACBEBBECAEAB |
|----------------|---|

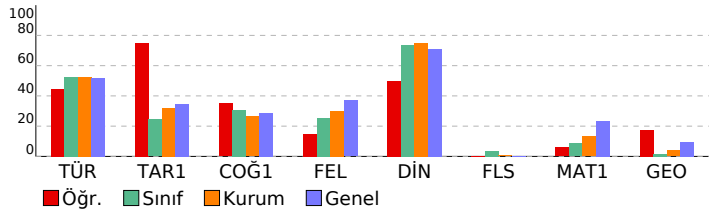

| TYT Türkçe   | S  | D | Y | B%  |
|--|----|---|---|-----|
| <b>Türkçe</b>                                      |    |   |   |     |
| Metne Sözcük Yerleştirme                           | 1  | 1 | 0 | 100 |
| Sözcükte Anlam                                     | 3  | 2 | 1 | 67  |
| Cümleli Yorumlama ve Açıklama                      | 2  | 0 | 2 | 0   |
| Parçadaki Cümlelerin İçerik ve Özellikleri         | 1  | 1 | 0 | 100 |
| Ekler ve Ek Çeşitleri                              | 1  | 0 | 0 | 0   |
| Ad Soylu Sözcükler - Karma                         | 1  | 0 | 0 | 0   |
| Ses Bilgisi - Karma                                | 1  | 1 | 0 | 100 |
| Noktalama İşaretleri - Karma                       | 2  | 0 | 0 | 0   |
| Bitişik ve Ayrı Yazılan Kelimeler                  | 1  | 0 | 0 | 0   |
| Yazım Kuralları - Karma                            | 1  | 0 | 0 | 0   |
| Cümlelerin Öğeleri - Karma                         | 1  | 0 | 0 | 0   |
| Paragrafta Ana Düşünce (Ana Fikir)                 | 11 | 8 | 3 | 73  |
| Paragrafa Özgü Soru Kökü                           | 8  | 4 | 3 | 50  |
| Paragrafta Anlatım Akışını Bozan Cümle             | 1  | 0 | 1 | 0   |
| Paragrafa Cümle Yerleştirme                        | 2  | 1 | 1 | 50  |
| ANLATIM TEKNİKLERİ VE DÜŞÜNCEYİ GELİŞTİRME YOLLARI | 1  | 0 | 0 | 0   |
| Paragrafta Boş Bırakılan Yerleri Tamamlama         | 4  | 4 | 0 | 100 |
| Paragrafta Yardımcı Düşünceler                     | 2  | 1 | 0 | 50  |
| Cümlelerden Paragraf Oluşturma                     | 1  | 1 | 0 | 100 |
| Paragrafın Karşılık Olduğu Soruyu Belirleme        | 1  | 1 | 0 | 100 |
| Bir Paragrafa Bağlı Çoklu Sorular                  | 6  | 3 | 0 | 50  |
| Paragrafın Konusu                                  | 1  | 0 | 0 | 0   |

| TYT Sosyal   | S | D | Y | B%  |
|--|---|---|---|-----|
| <b>Tarih-1</b>   |   |   |   |     |
| İlk ve Orta Çağlarda İç Asya'daki Türk siyasi teşekküllerinin güç ve yönetim yapısını açıklar.                       | 1 | 1 | 0 | 100 |
| Türklerin Anadolu'ya yerleşmeye başlaması ile Türkiye Selçuklu Devleti'nin yıkılışı arasındaki süreçte meydana gelen | 1 | 1 | 0 | 100 |
| Tanzimat Fermanı, Islahat Fermanı ve Kanun-ı Esasi'nin içeriklerini küresel ve yerel siyasi şartlar bağlamında değer | 1 | 1 | 0 | 100 |
| Siyasi alanda meydana gelen gelişmeleri kavrar.  | 1 | 0 | 1 | 0   |
| Düzenli ordunun kurulmasından Mudanya Ateşkes Antlaşması'na kadar meydana gelen gelişmeleri Türkiye'nin bağ          | 1 | 0 | 1 | 100 |

| Coğrafya-1                  | S | D | Y | B%  |
|-----------------------------|---|---|---|-----|
| <b>Coğrafya-1</b>           |   |   |   |     |
| Türkiye'de İklim            | 1 | 0 | 0 | 0   |
| Dış Kuvvetler               | 1 | 0 | 1 | 0   |
| Dünyada Nüfusun Dağılışı    | 1 | 1 | 0 | 100 |
| Bölge ve Bölge Türleri      | 1 | 0 | 0 | 0   |
| Afetlerin Genel Özellikleri | 1 | 1 | 0 | 100 |

| Felsefe  | S | D | Y | B%  |
|--|---|---|---|-----|
| <b>Felsefe</b>   |   |   |   |     |
| Düşünme ve akıl yürütmeye ilişkin kavramları açıklar.  | 1 | 0 | 1 | 0   |
| Bilim felsefesinin konusunu ve problemlerini açıklar.  | 1 | 0 | 0 | 0   |
| Örnek felsefi metinlerinden hareketle 18. yüzyıl -19. yüzyıl filozoflarının felsefi görüşlerini analiz eder. | 1 | 0 | 0 | 0   |
| Felsefenin anlamını açıklar.   | 1 | 1 | 0 | 100 |
| Sanat felsefesinin konusunu ve problemlerini açıklar.  | 1 | 0 | 0 | 0   |

| Din Kült. ve Ahl. Bil.        | S | D | Y | B%  |
|-------------------------------|---|---|---|-----|
| <b>Din Kült. ve Ahl. Bil.</b> |   |   |   |     |
| Din ve İslam                  | 1 | 1 | 0 | 100 |
| İslam ve İbadet               | 1 | 0 | 1 | 0   |
| Din ve Hayat                  | 1 | 1 | 0 | 100 |
| Dünya ve Ahiret               | 1 | 1 | 0 | 100 |
| Kur'an'da Bazı Kavramlar      | 1 | 0 | 1 | 0   |

| Felsefe (Seçmeli)   | S | D | Y | B% |
|---|---|---|---|----|
| <b>Felsefe (Seçmeli)</b>  |   |   |   |    |
| Örnek felsefi metinlerden hareketle 15. yüzyıl-17. yüzyıl filozoflarının felsefi görüşlerini analiz eder. | 2 | 0 | 0 | 0  |
| Din felsefesinin konusunu ve sorularını açıklar.  | 1 | 0 | 0 | 0  |
| Felsefi düşüncenin özelliklerini açıklar.   | 1 | 0 | 0 | 0  |
| MS 2. yüzyıl-MS 15. yüzyıl felsefesinin karakteristik özelliklerini açıklar.                              | 1 | 0 | 0 | 0  |

| TYT Matematik                              | S | D | Y | B%  |
|--|---|---|---|-----|
| <b>Matematik-1</b>                         |   |   |   |     |
| <b>RASYONEL SAYILAR</b>                    |   |   |   |     |
| Rasyonel Sayılar                           | 1 | 0 | 0 | 0   |
| Üslü İfadeler                              | 1 | 0 | 0 | 0   |
| Kökü İfadeler                              | 1 | 1 | 0 | 100 |
| Mutlak Değerli Denklemler                  | 1 | 0 | 1 | 0   |
| Aralık Kavramı ve Basit Eşitsizlikler      | 1 | 0 | 0 | 0   |
| Tek ve Çift Sayılar                        | 1 | 0 | 0 | 0   |
| Çok Bilinmeyenli Denklemler                | 1 | 0 | 0 | 0   |
| Asal Sayılar ve Aralarında Asal Sayılar    | 1 | 0 | 0 | 0   |
| Küme Kavramı ve Kümelerde İşlemler         | 1 | 0 | 1 | 0   |
| Önemler ve Bileşik Önemler                 | 1 | 0 | 1 | 0   |
| Fonksiyon Grafikleri                       | 1 | 0 | 0 | 0   |
| Faktöriyel Kavramı                         | 1 | 0 | 0 | 0   |
| Bölünebilme Kuralları                      | 1 | 0 | 1 | 0   |
| Dört İşlem Yeteneği                        | 1 | 0 | 1 | 0   |
| VERİ                                       | 1 | 0 | 0 | 0   |
| Sayı Problemleri                           | 3 | 0 | 0 | 0   |
| Kesir Problemleri                          | 2 | 0 | 0 | 0   |
| Yüzde, Kar-Zarar Problemleri               | 2 | 0 | 0 | 0   |
| Hareket Problemleri                        | 1 | 0 | 0 | 0   |
| Rutin Olmayan Problemler                   | 2 | 1 | 0 | 50  |
| Grafik Problemleri                         | 1 | 0 | 0 | 0   |
| Yaş Problemleri                            | 1 | 0 | 0 | 0   |
| Sayma Yöntemleri                           | 1 | 0 | 0 | 0   |
| Basit Olayların Olasılıkları               | 1 | 0 | 0 | 0   |
| <b>Geometri</b>                            |   |   |   |     |
| <b>Geometrik Kavramlar ve Doğru Açılar</b> |   |   |   |     |
| Üçgende Açılar                             | 1 | 1 | 0 | 100 |
| Dik Üçgen ve Pisagor Teoremi               | 1 | 0 | 0 | 0   |
| Çokgenler                                  | 1 | 1 | 0 | 100 |
| Yamuk                                      | 1 | 0 | 0 | 0   |
| Kare                                       | 1 | 0 | 0 | 0   |
| Üçgende Alan                               | 1 | 0 | 0 | 0   |
| Üçgenlerin Benzerliği                      | 1 | 0 | 0 | 0   |
| Prizmalar                                  | 2 | 0 | 0 | 0   |

| SINAV SONUÇ BELGESİ                                 |           |            |           |        |       |        |        |
|---|-----------|------------|-----------|--------|-------|--------|--------|
| ANTALYA / KEMER/ANTALYA / ÜNAL AYSAL ANADOLU LİSESİ |           |            |           |        |       |        |        |
| Öğrenci   |           |            |           | Numara |       | Sınıf  |        |
| NEHİR SALMAN  |           |            |           | 0      |       | 12C    |        |
| Puan Türü   | Puan      | Genel Ort. | Dereceler |        |       |        |        |
|   |           |            | Snf       | Kurum  | İlçe  | İl     | Genel  |
| TYT   | ▲ 274,463 | 259,480    | 3         | 52     | 164   | 4752   | 136405 |
| Puanı Hesaplanan:                                   |           |            | 184       | 303    | 10581 | 346292 |        |
| Katılımlar:   |           |            | 26        | 188    | 308   | 10680  | 353535 |

| Ders                  | Soru       | Doğru     | Yanlış   | Net          | Başarı %  | Sınıf Ort.     | Kurum Ort.     | Genel Ort.     |
|-----------------------|------------|-----------|----------|--------------|-----------|----------------|----------------|----------------|
| Türkçe                | 40         | 28        | 5        | 26,75        | 67        | ▲ 21,05        | ▲ 21,05        | ▲ 20,73        |
| Tarih-1               | 5          | 2         | 1        | 1,75         | 35        | ▲ 1,22         | ▲ 1,59         | ▲ 1,73         |
| Coğrafya-1            | 5          | 1         | 0        | 1,00         | 20        | ▼ 1,54         | ▼ 1,32         | ▼ 1,44         |
| Felsefe               | 5          | 4         | 0        | 4,00         | 80        | ▲ 1,27         | ▲ 1,49         | ▲ 1,85         |
| Din Kül. ve Ahl. Bil. | 5          | 5         | 0        | 5,00         | 100       | ▲ 3,68         | ▲ 3,74         | ▲ 3,56         |
| Felsefe (Seçmeli)     | 5          | 0         | 0        | 0,00         | 0         | ▼ 0,19         | ▼ 0,03         | ▼ 0,01         |
| TYT Sosyal            | 20         | 12        | 1        | 11,75        | 59        | ▲ 7,90         | ▲ 8,17         | ▲ 8,60         |
| Matematik-1           | 30         | 6         | 2        | 5,50         | 18        | ▲ 2,56         | ▲ 3,95         | ▼ 6,97         |
| Geometri              | 10         | 0         | 0        | 0,00         | 0         | ▼ 0,17         | ▼ 0,39         | ▼ 0,93         |
| TYT Matematik         | 40         | 6         | 2        | 5,50         | 14        | ▲ 2,73         | ▲ 4,34         | ▼ 7,90         |
| Fizik                 | 7          | 0         | 0        | 0,00         | 0         | ▼ 0,10         | ▼ 0,72         | ▼ 1,25         |
| Kimya                 | 7          | 0         | 0        | 0,00         | 0         | ▼ 0,03         | ▼ 0,75         | ▼ 1,15         |
| Biyoloji              | 6          | 1         | 0        | 1,00         | 17        | ▲ 0,33         | ▼ 1,17         | ▼ 1,10         |
| TYT Fen               | 20         | 1         | 0        | 1,00         | 5         | ▲ 0,45         | ▼ 2,63         | ▼ 3,50         |
| <b>Toplam:</b>        | <b>120</b> | <b>47</b> | <b>8</b> | <b>45,00</b> | <b>38</b> | <b>▲ 32,13</b> | <b>▲ 36,19</b> | <b>▲ 40,73</b> |

|                |  |
|----------------|--|
| Soru No        | 1234567890123456789012345678901234567890   |
| TYT Türkçe     | ABEECDC DDcBc CCcDaAC EDaBECCD AE CAaE     |
| Cevap Anahtarı | A ABEECDCBADDABACCcCDEACBEDCBECcDBAEABCAAB |
| TYT Sosyal     | aaB ABAC ADACBD                            |
| Cevap Anahtarı | A ADBCEDADcABACCADACBDAAEBEE               |
| TYT Matematik  | C A eBc CB                                 |
| Cevap Anahtarı | A BDBBEDBDCDDBCDAAABCCDABBcACBACBEBBECaEAB |
| TYT Fen        | C  |
| Cevap Anahtarı | A CCDECDEBEDECCADEBcAE                     |

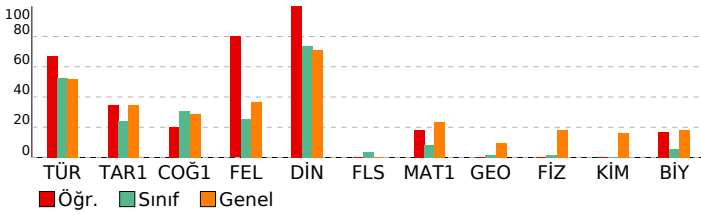

## BİLGİ SARMAL TG TYT 1

| DERSLERE GÖRE BAŞARI ANALİZİ                       |    |   |       |
|--|----|---|-------|
| TYT Türkçe   |    |   |       |
| Türkçe   | S  | D | Y B%  |
| Metne Sözcük Yerleştirme                           | 1  | 1 | 0 100 |
| Sözcükte Anlam                                     | 3  | 3 | 0 100 |
| Cümleli Yorumlama ve Açıklama                      | 2  | 2 | 0 100 |
| Parçadaki Cümlelerin İçerik ve Özellikleri         | 1  | 1 | 0 100 |
| Ekler ve Ek Çeşitleri                              | 1  | 0 | 0 0   |
| Ad Soylu Sözcükler - Karma                         | 1  | 0 | 0 0   |
| Ses Bilgisi - Karma                                | 1  | 1 | 0 100 |
| Noktalamla İşaretleri - Karma                      | 2  | 1 | 1 50  |
| Bitişik ve Ayrı Yazılan Kelimeler                  | 1  | 1 | 0 100 |
| Yazım Kuralları - Karma                            | 1  | 0 | 1 0   |
| Cümlelerin Ögeleri - Karma                         | 1  | 0 | 0 0   |
| Paragrafta Ana Düşünce (Ana Fikir)                 | 11 | 9 | 2 82  |
| Paragrafa Özgü Soru Kökü                           | 8  | 6 | 1 75  |
| Paragrafta Anlatım Akışını Bozan Cümle             | 1  | 1 | 0 100 |
| Paragrafa Cümle Yerleştirme                        | 2  | 2 | 0 100 |
| ANLATIM TEKNİKLERİ VE DÜŞÜNCEYİ GELİŞTİRME YOLLARI | 1  | 0 | 1 0   |
| Paragrafta Boş Bırakılan Yerleri Tamamlama         | 4  | 3 | 0 75  |
| Paragrafta Yardımcı Düşünceler                     | 2  | 2 | 0 100 |
| Cümlelerden Paragraf Oluşturma                     | 1  | 0 | 0 0   |
| Paragrafın Karşılık Olduğu Soruyu Belirleme        | 1  | 1 | 0 100 |
| Bir Paragrafa Bağlı Çoklu Sorular                  | 6  | 3 | 1 50  |
| Paragrafın Konusu                                  | 1  | 0 | 0 0   |

| TYT Sosyal   |   |   |       |
|--|---|---|-------|
| Tarih-1  | S | D | Y B%  |
| İlk ve Orta Çağlarda İç Asya'daki Türk siyasi teşekküllerinin güç ve yönetim yapısını açıklar.                       | 1 | 1 | 0 100 |
| Türklerin Anadolu'ya yerleşmeye başlaması ile Türkiye Selçuklu Devleti'nin yıkılışı arasındaki süreçte meydana gelen | 1 | 0 | 1 0   |
| Tanzimat Fermanı, Islahat Fermanı ve Kanun-ı Esasi'nin içeriklerini küresel ve yerel siyasi şartlar bağlamında değer | 1 | 1 | 0 100 |
| Siyasi alanda meydana gelen gelişmeleri kavrar.  | 1 | 0 | 0 0   |
| Düzenli ordunun kurulmasından Mudanya Ateşkes Antlaşması'na kadar meydana gelen gelişmeleri Türkiye'nin baş          | 1 | 0 | 0 0   |
| Coğrafya-1   |   |   |       |
| S  | D | Y | B%    |
| Türkiye'de İklim   | 1 | 0 | 0 0   |
| Dış Kuvvetler  | 1 | 0 | 0 0   |
| Dünyada Nüfusun Dağılışı   | 1 | 0 | 0 0   |
| Bölge ve Bölge Türleri   | 1 | 0 | 0 0   |
| Afetlerin Genel Özellikleri  | 1 | 1 | 0 100 |
| Felsefe  |   |   |       |
| S  | D | Y | B%    |
| Düşünme ve akıl yürütmeye ilişkin kavramları açıklar.  | 1 | 1 | 0 100 |
| Bilim felsefesinin konusunu ve problemlerini açıklar.  | 1 | 1 | 0 100 |
| Örnek felsefi metinlerinden hareketle 18. yüzyıl -19. yüzyıl filozoflarının felsefi görüşlerini analiz eder.         | 1 | 1 | 0 100 |
| Felsefenin anlamını açıklar.   | 1 | 0 | 0 0   |
| Sanat felsefesinin konusunu ve problemlerini açıklar.  | 1 | 1 | 0 100 |
| Din Kül. ve Ahl. Bil.  |   |   |       |
| S  | D | Y | B%    |
| Din ve İslam   | 1 | 1 | 0 100 |
| İslam ve İbadet  | 1 | 1 | 0 100 |
| Din ve Hayat   | 1 | 1 | 0 100 |
| Dünya ve Ahiret  | 1 | 1 | 0 100 |
| Kur'an'da Bazı Kavramlar   | 1 | 1 | 0 100 |
| Felsefe (Seçmeli)  |   |   |       |
| S  | D | Y | B%    |
| Örnek felsefi metinlerden hareketle 15. yüzyıl-17. yüzyıl filozoflarının felsefi görüşlerini analiz eder.            | 2 | 0 | 0 0   |
| Din felsefesinin konusunu ve sorularını açıklar.   | 1 | 0 | 0 0   |
| Felsefi düşüncenin özelliklerini açıklar.  | 1 | 0 | 0 0   |
| MS 2. yüzyıl-MS 15. yüzyıl felsefesinin karakteristik özelliklerini açıklar.   | 1 | 0 | 0 0   |

| TYT Matematik                           |   |   |       |
|---|---|---|-------|
| Matematik-1                             | S | D | Y B%  |
| RASYONEL SAYILAR                        | 1 | 0 | 0 0   |
| Rasyonel Sayılar                        | 1 | 0 | 0 0   |
| Üslü İfadeler                           | 1 | 0 | 0 0   |
| Kökü İfadeler                           | 1 | 0 | 0 0   |
| Mutlak Değerli Denklemler               | 1 | 0 | 0 0   |
| Aralık Kavramı ve Basit Eşitsizlikler   | 1 | 0 | 0 0   |
| Tek ve Çift Sayılar                     | 1 | 0 | 0 0   |
| Çok Bilinmeyenli Denklemler             | 1 | 0 | 0 0   |
| Asal Sayılar ve Aralarında Asal Sayılar | 1 | 1 | 0 100 |
| Küme Kavramı ve Kümelerde İşlemler      | 1 | 0 | 0 0   |
| Önemler ve Bileşik Önemler              | 1 | 0 | 0 0   |
| Fonksiyon Grafikleri                    | 1 | 0 | 0 0   |
| Faktöriyel Kavramı                      | 1 | 0 | 0 0   |
| Bölünebilme Kuralları                   | 1 | 0 | 0 0   |
| Dört İşlem Yeteneği                     | 1 | 1 | 0 100 |
| VERİ                                    | 1 | 0 | 0 0   |
| Sayı Problemleri                        | 3 | 1 | 2 33  |
| Kesir Problemleri                       | 2 | 1 | 0 50  |
| Yüzde, Kar-Zarar Problemleri            | 2 | 1 | 0 50  |
| Hareket Problemleri                     | 1 | 0 | 0 0   |
| Rutin Olmayan Problemler                | 2 | 1 | 0 50  |
| Grafik Problemleri                      | 1 | 0 | 0 0   |
| Yaş Problemleri                         | 1 | 0 | 0 0   |
| Sayma Yöntemleri                        | 1 | 0 | 0 0   |
| Basit Olayların Olasılıkları            | 1 | 0 | 0 0   |
| Geometri                                |   |   |       |
| S                                       | D | Y | B%    |
| Geometrik Kavramlar ve Doğru Açılar     | 1 | 0 | 0 0   |
| Üçgende Açılar                          | 1 | 0 | 0 0   |
| Dik Üçgen ve Pisagor Teoremi            | 1 | 0 | 0 0   |
| Çokgenler                               | 1 | 0 | 0 0   |
| Yamuk                                   | 1 | 0 | 0 0   |
| Kare                                    | 1 | 0 | 0 0   |
| Üçgende Alan                            | 1 | 0 | 0 0   |
| Üçgenlerin Benzerliği                   | 1 | 0 | 0 0   |
| Prizmalar                               | 2 | 0 | 0 0   |

| TYT Fen   |   |   |      |
|---|---|---|------|
| Fizik   | S | D | Y B% |
| Fiziksel Niceliklerin Sınıflandırılması             | 1 | 0 | 0 0  |
| Adezyon, Kohezyon, Yüzey Gerilimi ve Kılcallık      | 1 | 0 | 0 0  |
| Elektrik Devreleri                                  | 1 | 0 | 0 0  |
| İvme  | 1 | 0 | 0 0  |
| Işık Şiddeti, Işık Akısı ve Aydınlanma              | 1 | 0 | 0 0  |
| Dalgalarla İlgili Temel Kavramlar                   | 1 | 0 | 0 0  |
| Katı, Sıvı, Gaz Basıncı                             | 1 | 0 | 0 0  |
| Kimya   |   |   |      |
| S   | D | Y | B%   |
| Kimya Disiplinleri ve Kimyacıların Çalışma Alanları | 1 | 0 | 0 0  |
| Atomun Yapısı                                       | 1 | 0 | 0 0  |
| Güçlü Etkileşimler / İyonik Bağ                     | 1 | 0 | 0 0  |
| Güçlü Etkileşimler / Kovalent Bağ                   | 1 | 0 | 0 0  |
| Hâl Değişimi  | 1 | 0 | 0 0  |

| SINAV SONUÇ BELGESİ                                 |           |            |           |        |       |        |        |
|---|-----------|------------|-----------|--------|-------|--------|--------|
| ANTALYA / KEMER/ANTALYA / ÜNAL AYSAL ANADOLU LİSESİ |           |            |           |        |       |        |        |
| Öğrenci   |           |            |           | Numara |       | Sınıf  |        |
| NİL NEHİR CERİTLİ                                   |           |            |           | 948    |       | 12C    |        |
| Puan Türü   | Puan      | Genel Ort. | Dereceler |        |       |        |        |
|   |           |            | Snf       | Kurum  | İlçe  | İl     | Genel  |
| TYT   | ▼ 250,488 | 259,480    | 7         | 88     | 207   | 6375   | 187175 |
| Puanı Hesaplanan:                                   |           |            | 184       | 303    | 10581 | 346292 |        |
| Katılımlar:   |           |            | 26        | 188    | 308   | 10680  | 353535 |

| Ders                  | Soru       | Doğru     | Yanlış    | Net          | Başarı %  | Sınıf Ort.    | Kurum Ort.    | Genel Ort.    |
|-----------------------|------------|-----------|-----------|--------------|-----------|---------------|---------------|---------------|
| Türkçe                | 40         | 31        | 1         | 30,75        | 77        | ▲21,05        | ▲21,05        | ▲20,73        |
| Tarih-1               | 5          | 0         | 0         | 0,00         | 0         | ▼ 1,22        | ▼ 1,59        | ▼ 1,73        |
| Coğrafya-1            | 5          | 1         | 1         | 0,75         | 15        | ▼ 1,54        | ▼ 1,32        | ▼ 1,44        |
| Felsefe               | 5          | 3         | 1         | 2,75         | 55        | ▲ 1,27        | ▲ 1,49        | ▲ 1,85        |
| Din Kül. ve Ahl. Bil. | 5          | 3         | 1         | 2,75         | 55        | ▼ 3,68        | ▼ 3,74        | ▼ 3,56        |
| Felsefe (Seçmeli)     | 5          | 0         | 0         | 0,00         | 0         | ▼ 0,19        | ▼ 0,03        | ▼ 0,01        |
| TYT Sosyal            | 20         | 7         | 3         | 6,25         | 31        | ▼ 7,90        | ▼ 8,17        | ▼ 8,60        |
| Matematik-1           | 30         | 1         | 2         | 0,50         | 2         | ▼ 2,56        | ▼ 3,95        | ▼ 6,97        |
| Geometri              | 10         | 0         | 0         | 0,00         | 0         | ▼ 0,17        | ▼ 0,39        | ▼ 0,93        |
| TYT Matematik         | 40         | 1         | 2         | 0,50         | 1         | ▼ 2,73        | ▼ 4,34        | ▼ 7,90        |
| Fizik                 | 7          | 0         | 4         | -1,00        | -14       | ▼ 0,10        | ▼ 0,72        | ▼ 1,25        |
| Kimya                 | 7          | 0         | 1         | -0,25        | -4        | ▼ 0,03        | ▼ 0,75        | ▼ 1,15        |
| Biyoloji              | 6          | 1         | 0         | 1,00         | 17        | ▲ 0,33        | ▼ 1,17        | ▼ 1,10        |
| TYT Fen               | 20         | 1         | 5         | -0,25        | -1        | ▼ 0,45        | ▼ 2,63        | ▼ 3,50        |
| <b>Toplam:</b>        | <b>120</b> | <b>40</b> | <b>11</b> | <b>37,25</b> | <b>31</b> | <b>▲32,13</b> | <b>▲36,19</b> | <b>▼40,73</b> |

|                |   |
|----------------|---|
| Soru No        | 1234567890123456789012345678901234567890  |
| TYT Türkçe     | EECDC BAdB CCC DEACBEDCBEC DBA A CAAB     |
| Cevap Anahtarı | B EECDCBBADABACCCDEACBEDCBECDBAEABCAABAD  |
| TYT Sosyal     | A bCCeA bBD D                             |
| Cevap Anahtarı | B BCEADDACADACCAABCBDADBEDEE              |
| TYT Matematik  | a d B                                     |
| Cevap Anahtarı | B BBEDDBDBDCDAAABCCDABBCACBACCDBBECAEABEB |
| TYT Fen        | c e ae d E                                |
| Cevap Anahtarı | B DECDECCDECCABEBCAEED                    |

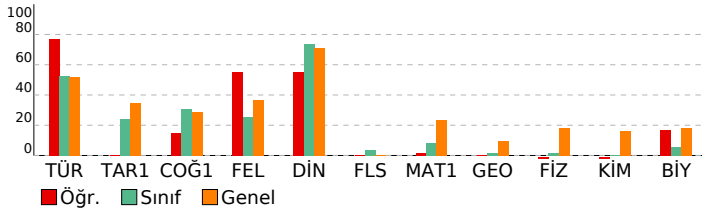

| BİLGİ SARMAL TG TYT 1        |  |  |  |  |
|------------------------------|--|--|--|--|
| DERSLERE GÖRE BAŞARI ANALİZİ |  |  |  |  |

| TYT Türkçe   |    |    |   |     |
|--|----|----|---|-----|
| Türkçe   | S  | D  | Y | B%  |
| Metne Sözcük Yerleştirme                           | 1  | 1  | 0 | 100 |
| Sözcükte Anlam                                     | 3  | 3  | 0 | 100 |
| Cümleli Yorumlama ve Açıklama                      | 2  | 2  | 0 | 100 |
| Parçadaki Cümlelerin İçerik ve Özellikleri         | 1  | 1  | 0 | 100 |
| Ekler ve Ek Çeşitleri                              | 1  | 0  | 0 | 0   |
| Ad Soylu Sözcükler - Karma                         | 1  | 0  | 0 | 0   |
| Ses Bilgisi - Karma                                | 1  | 0  | 0 | 0   |
| Noktalama İşaretleri - Karma                       | 2  | 1  | 1 | 50  |
| Bitişik ve Ayrı Yazılan Kelimeler                  | 1  | 1  | 0 | 100 |
| Yazım Kuralları - Karma                            | 1  | 0  | 0 | 0   |
| Cümlelerin Öğeleri - Karma                         | 1  | 1  | 0 | 100 |
| Paragrafta Ana Düşünce (Ana Fikir)                 | 11 | 10 | 0 | 91  |
| Paragrafa Özgü Soru Kökü                           | 8  | 6  | 0 | 75  |
| Paragrafta Anlatım Akışını Bozan Cümle             | 1  | 0  | 0 | 0   |
| Paragrafa Cümle Yerleştirme                        | 2  | 1  | 0 | 50  |
| ANLATIM TEKNİKLERİ VE DÜŞÜNCEYİ GELİŞTİRME YOLLARI | 1  | 1  | 0 | 100 |
| Paragrafta Boş Bırakılan Yerleri Tamamlama         | 4  | 4  | 0 | 100 |
| Paragrafa Yardımcı Düşünceler                      | 2  | 2  | 0 | 100 |
| Cümlelerden Paragraf Oluşturma                     | 1  | 1  | 0 | 100 |
| Paragrafın Karşılık Olduğu Soruyu Belirleme        | 1  | 1  | 0 | 100 |
| Bir Paragrafa Bağlı Çoklu Sorular                  | 6  | 5  | 0 | 83  |
| Paragrafın Konusu                                  | 1  | 1  | 0 | 100 |

| TYT Sosyal   |   |   |    |     |
|--|---|---|----|-----|
| Tarih-1  | S | D | Y  | B%  |
| İlk ve Orta Çağlarda İç Asya'daki Türk siyasi teşekküllerinin güç ve yönetim yapısını açıklar.                       | 1 | 0 | 0  | 0   |
| Türklerin Anadolu'ya yerleşmeye başlaması ile Türkiye Selçuklu Devleti'nin yıkılışı arasındaki süreçte meydana gelen | 1 | 0 | 0  | 0   |
| Tanzimat Fermanı, Islahat Fermanı ve Kanun-ı Esasi'nin içeriklerini küresel ve yerel siyasi şartlar bağlamında değer | 1 | 0 | 0  | 0   |
| Siyasi alanda meydana gelen gelişmeleri kavrar.  | 1 | 0 | 0  | 0   |
| Düzenli ordunun kurulmasından Mudanya Ateşkes Antlaşması'na kadar meydana gelen gelişmeleri Türkiye'nin baş          | 1 | 0 | 0  | 0   |
| Coğrafya-1   |   |   |    |     |
| S  | D | Y | B% |     |
| Türkiye'de İklim   | 1 | 0 | 0  | 0   |
| Dış Kuvvetler  | 1 | 0 | 1  | 0   |
| Dünyada Nüfusun Dağılışı   | 1 | 0 | 0  | 0   |
| Bölge ve Bölge Türleri   | 1 | 0 | 0  | 0   |
| Afetlerin Genel Özellikleri  | 1 | 1 | 0  | 100 |
| Felsefe  |   |   |    |     |
| S  | D | Y | B% |     |
| Düşünme ve akıl yürütmeye ilişkin kavramları açıklar.  | 1 | 0 | 0  | 0   |
| Bilim felsefesinin konusunu ve problemlerini açıklar.  | 1 | 1 | 0  | 100 |
| Örnek felsefi metinlerinden hareketle 18. yüzyıl -19. yüzyıl filozoflarının felsefi görüşlerini analiz eder.         | 1 | 1 | 0  | 100 |
| Felsefenin anlamını açıklar.   | 1 | 1 | 0  | 100 |
| Sanat felsefesinin konusunu ve problemlerini açıklar.  | 1 | 0 | 1  | 0   |
| Din Kül. ve Ahl. Bil.  |   |   |    |     |
| S  | D | Y | B% |     |
| Din ve İslam   | 1 | 1 | 0  | 100 |
| İslam ve İbadet  | 1 | 0 | 0  | 0   |
| Din ve Hayat   | 1 | 0 | 1  | 0   |
| Dünya ve Ahiret  | 1 | 1 | 0  | 100 |
| Kur'an'da Bazı Kavramlar   | 1 | 1 | 0  | 100 |
| Felsefe (Seçmeli)  |   |   |    |     |
| S  | D | Y | B% |     |
| Örnek felsefi metinlerden hareketle 15. yüzyıl-17. yüzyıl filozoflarının felsefi görüşlerini analiz eder.            | 2 | 0 | 0  | 0   |
| Din felsefesinin konusunu ve sorularını açıklar.   | 1 | 0 | 0  | 0   |
| Felsefi düşüncenin özelliklerini açıklar.  | 1 | 0 | 0  | 0   |
| MS 2. yüzyıl-MS 15. yüzyıl felsefesinin karakteristik özelliklerini açıklar.   | 1 | 0 | 0  | 0   |

| TYT Matematik                           |   |   |    |    |
|---|---|---|----|----|
| Matematik-1                             | S | D | Y  | B% |
| RASYONEL SAYILAR                        | 1 | 0 | 1  | 0  |
| Rasyonel Sayılar                        | 1 | 0 | 0  | 0  |
| Üslü İfadeler                           | 1 | 0 | 1  | 0  |
| Kökü İfadeler                           | 1 | 0 | 0  | 0  |
| Mutlak Değerli Denklemler               | 1 | 0 | 0  | 0  |
| Aralık Kavramı ve Basit Eşitsizlikler   | 1 | 0 | 0  | 0  |
| Tek ve Çift Sayılar                     | 1 | 0 | 0  | 0  |
| Çok Bilinmeyenli Denklemler             | 1 | 0 | 0  | 0  |
| Asal Sayılar ve Aralarında Asal Sayılar | 1 | 0 | 0  | 0  |
| Küme Kavramı ve Kümelerde İşlemler      | 1 | 0 | 0  | 0  |
| Önemler ve Bileşik Önemler              | 1 | 0 | 0  | 0  |
| Fonksiyon Grafikleri                    | 1 | 0 | 0  | 0  |
| Faktöriyel Kavramı                      | 1 | 0 | 0  | 0  |
| Bölünebilme Kuralları                   | 1 | 0 | 0  | 0  |
| Dört İşlem Yeteneği                     | 1 | 0 | 0  | 0  |
| VERİ                                    | 1 | 0 | 0  | 0  |
| Sayı Problemleri                        | 3 | 0 | 0  | 0  |
| Kesir Problemleri                       | 2 | 0 | 0  | 0  |
| Yüzde, Kar-Zarar Problemleri            | 2 | 0 | 0  | 0  |
| Hareket Problemleri                     | 1 | 0 | 0  | 0  |
| Rutin Olmayan Problemler                | 2 | 1 | 0  | 50 |
| Grafik Problemleri                      | 1 | 0 | 0  | 0  |
| Yaş Problemleri                         | 1 | 0 | 0  | 0  |
| Sayma Yöntemleri                        | 1 | 0 | 0  | 0  |
| Basit Olayların Olasılıkları            | 1 | 0 | 0  | 0  |
| Geometri                                |   |   |    |    |
| S                                       | D | Y | B% |    |
| Geometrik Kavramlar ve Doğru Açılar     | 1 | 0 | 0  | 0  |
| Üçgende Açılar                          | 1 | 0 | 0  | 0  |
| Dik Üçgen ve Pisagor Teoremi            | 1 | 0 | 0  | 0  |
| Çokgenler                               | 1 | 0 | 0  | 0  |
| Yamuk                                   | 1 | 0 | 0  | 0  |
| Kare                                    | 1 | 0 | 0  | 0  |
| Üçgende Alan                            | 1 | 0 | 0  | 0  |
| Üçgenlerin Benzerliği                   | 1 | 0 | 0  | 0  |
| Prizmalar                               | 2 | 0 | 0  | 0  |

| TYT Fen   |   |   |    |    |
|---|---|---|----|----|
| Fizik   | S | D | Y  | B% |
| Fiziksel Niceliklerin Sınıflandırılması             | 1 | 0 | 1  | 0  |
| Adezyon, Kohezyon, Yüzey Gerilimi ve Kılcallık      | 1 | 0 | 1  | 0  |
| Elektrik Devreleri                                  | 1 | 0 | 1  | 0  |
| İvme  | 1 | 0 | 0  | 0  |
| Işık Şiddeti, Işık Akısı ve Aydınlanma              | 1 | 0 | 1  | 0  |
| Dalgalarla İlgili Temel Kavramlar                   | 1 | 0 | 0  | 0  |
| Katı, Sıvı, Gaz Basıncı                             | 1 | 0 | 0  | 0  |
| Kimya   |   |   |    |    |
| S   | D | Y | B% |    |
| Kimya Disiplinleri ve Kimyacıların Çalışma Alanları | 1 | 0 | 1  | 0  |
| Atomun Yapısı                                       | 1 | 0 | 0  | 0  |
| Güçlü Etkileşimler / İyonik Bağ                     | 1 | 0 | 0  | 0  |
| Güçlü Etkileşimler / Kovalent Bağ                   | 1 | 0 | 0  | 0  |
| Hâl Değişimi  | 1 | 0 | 0  | 0  |

| SINAV SONUÇ BELGESİ                                 |           |   |           |        |          |            |            | BİLGİ SARMAL TG TYT 1        |        |  |  |  |  |  |  |  |  |  |  |
|---|-----------|---|-----------|--------|----------|------------|------------|------------------------------|--------|--|--|--|--|--|--|--|--|--|--|
| ANTALYA / KEMER/ANTALYA / ÜNAL AYSAL ANADOLU LİSESİ |           |   |           |        |          |            |            | DERSLERE GÖRE BAŞARI ANALİZİ |        |  |  |  |  |  |  |  |  |  |  |
| Öğrenci   |           |   |           | Numara |          | Sınıf      |            |                              |        |  |  |  |  |  |  |  |  |  |  |
| NİSANUR İŞLEK                                       |           |   |           | 822    |          | 12C        |            |                              |        |  |  |  |  |  |  |  |  |  |  |
| Puan Türü   | Puan      | Genel Ort.                                | Dereceler |        |          |            |            | Genel                        |        |  |  |  |  |  |  |  |  |  |  |
|   |           |   | Snf       | Kurum  | İlçe     | İl         | Genel      |                              |        |  |  |  |  |  |  |  |  |  |  |
| TYT   | ▼ 242,908 | 259,480                                   | 10        | 100    | 219      | 6919       | 204977     |                              |        |  |  |  |  |  |  |  |  |  |  |
| Puanı Hesaplanan:                                   |           |   | 184       | 303    | 10581    | 346292     |            |                              |        |  |  |  |  |  |  |  |  |  |  |
| Katılımlar:   |           |   | 26        | 188    | 308      | 10680      | 353535     |                              |        |  |  |  |  |  |  |  |  |  |  |
| Ders  | Soru      | Doğru                                     | Yanlış    | Net    | Başarı % | Sınıf Ort. | Kurum Ort. | Genel Ort.                   |        |  |  |  |  |  |  |  |  |  |  |
| Türkçe  | 40        | 27  | 7         | 25,25  | 63       | ▲21,05     | ▲21,05     | ▲20,73                       |        |  |  |  |  |  |  |  |  |  |  |
| Tarih-1   | 5         | 1   | 0         | 1,00   | 20       | ▼1,22      | ▼1,59      | ▼1,73                        |        |  |  |  |  |  |  |  |  |  |  |
| Coğrafya-1  | 5         | 3   | 1         | 2,75   | 55       | ▲1,54      | ▲1,32      | ▲1,44                        |        |  |  |  |  |  |  |  |  |  |  |
| Felsefe   | 5         | 2   | 1         | 1,75   | 35       | ▲1,27      | ▲1,49      | ▼1,85                        |        |  |  |  |  |  |  |  |  |  |  |
| Din Kül. ve Ahl. Bil.                               | 5         | 4   | 1         | 3,75   | 75       | ▲3,68      | ▲3,74      | ▲3,56                        |        |  |  |  |  |  |  |  |  |  |  |
| Felsefe (Seçmeli)                                   | 5         | 0   | 0         | 0,00   | 0        | ▼0,19      | ▼0,03      | ▼0,01                        |        |  |  |  |  |  |  |  |  |  |  |
| TYT Sosyal  | 20        | 10  | 3         | 9,25   | 46       | ▲7,90      | ▲8,17      | ▲8,60                        |        |  |  |  |  |  |  |  |  |  |  |
| Toplam:   |           | 120                                       | 37        | 10     | 34,50    | 29         | ▲32,13     | ▼36,19                       | ▼40,73 |  |  |  |  |  |  |  |  |  |  |
| Soru No   |           | 1234567890123456789012345678901234567890  |           |        |          |            |            |                              |        |  |  |  |  |  |  |  |  |  |  |
| TYT Türkçe  |           | EECeC BADb AaCCaEAeaEDCBECCDBdE CA B D    |           |        |          |            |            |                              |        |  |  |  |  |  |  |  |  |  |  |
| Cevap Anahtarı                                      |           | B EECDCBBADABACCCDEACBEDCBECCDBAEABCAABAD |           |        |          |            |            |                              |        |  |  |  |  |  |  |  |  |  |  |
| TYT Sosyal  |           | DDdAD CA eCBbAD                           |           |        |          |            |            |                              |        |  |  |  |  |  |  |  |  |  |  |
| Cevap Anahtarı                                      |           | B BCEADDCADACCAABCBDBDBEEEA               |           |        |          |            |            |                              |        |  |  |  |  |  |  |  |  |  |  |

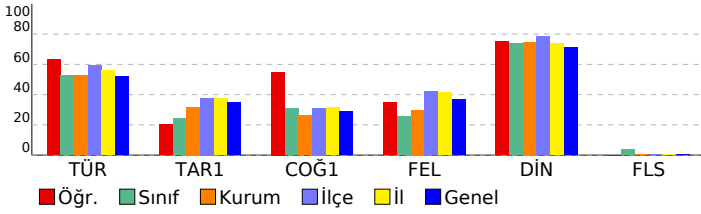

| TYT Türkçe   | S  | D  | Y | B%  |
|--|----|----|---|-----|
| <b>Türkçe</b>  |    |    |   |     |
| Metne Sözcük Yerleştirme   | 1  | 1  | 0 | 100 |
| Sözcükte Anlam   | 3  | 3  | 0 | 100 |
| Cümleli Yorumlama ve Açıklama  | 2  | 1  | 1 | 50  |
| Parçadaki Cümlelerin İçerik ve Özellikleri   | 1  | 1  | 0 | 100 |
| Ekler ve Ek Çeşitleri  | 1  | 0  | 0 | 0   |
| Ad Soyul Sözcükler - Karma   | 1  | 0  | 0 | 0   |
| Ses Bilgisi - Karma  | 1  | 1  | 0 | 100 |
| Noktalama İşaretleme - Karma   | 2  | 1  | 1 | 50  |
| Bitişik ve Ayrı Yazılan Kelimeler  | 1  | 0  | 0 | 0   |
| Yazım Kuralları - Karma  | 1  | 1  | 0 | 100 |
| Cümlelerin Öğeleri - Karma   | 1  | 0  | 1 | 0   |
| Paragrafta Ana Düşünce (Ana Fikir)   | 11 | 11 | 0 | 100 |
| Paragrafa Özgü Soru Kökü   | 8  | 6  | 1 | 75  |
| Paragrafta Anlatım Akışını Bozan Cümle   | 1  | 1  | 0 | 100 |
| Paragrafa Cümle Yerleştirme  | 2  | 1  | 1 | 50  |
| ANLATIM TEKNİKLERİ VE DÜŞÜNCEYİ GELİŞTİRME YOLLARI   | 1  | 1  | 0 | 100 |
| Paragrafta Boş Bırakılan Yerleri Tamamlama   | 4  | 2  | 2 | 50  |
| Paragrafa Yardımcı Düşünceler  | 2  | 1  | 0 | 50  |
| Cümlelerden Paragraf Oluşturma   | 1  | 1  | 0 | 100 |
| Paragrafın Karşılık Olduğu Soruyu Belirleme  | 1  | 0  | 1 | 0   |
| Bir Paragrafın Bağlı Çoklu Sorular   | 6  | 3  | 0 | 50  |
| Paragrafın Konusu  | 1  | 0  | 0 | 0   |
| <b>TYT Sosyal</b>  |    |    |   |     |
| <b>Tarih-1</b>   |    |    |   |     |
| İlk ve Orta Çağlarda İç Asya'daki Türk siyasi teşekküllerinin güç ve yönetim yapısını açıklar.                       | 1  | 0  | 0 | 0   |
| Türklerin Anadolu'ya yerleşmeye başlaması ile Türkiye Selçuklu Devleti'nin yıkılışı arasındaki süreçte meydana gelen | 1  | 1  | 0 | 100 |
| Tanzimat Fermanı, Islahat Fermanı ve Kanun-ı Esasi'nin içeriklerini küresel ve yerel siyasi şartlar bağlamında değer | 1  | 0  | 0 | 0   |
| Siyasi alanda meydana gelen gelişmeleri kavrar.  | 1  | 0  | 0 | 0   |
| Düzenli ordunun kurulmasından Mudanya Ateşkes Antlaşması'na kadar meydana gelen gelişmeleri Türkiye'nin bağ          | 1  | 0  | 0 | 0   |
| <b>Coğrafya-1</b>  |    |    |   |     |
| Türkiye'de İklim   | 1  | 1  | 0 | 100 |
| Dış Kuvvetler  | 1  | 0  | 0 | 0   |
| Dünyada Nüfusun Dağılışı   | 1  | 1  | 0 | 100 |
| Bölge ve Bölge Türleri   | 1  | 0  | 1 | 0   |
| Afetlerin Genel Özellikleri  | 1  | 1  | 0 | 100 |
| <b>Felsefe</b>   |    |    |   |     |
| Düşünme ve akıl yürütmeye ilişkin kavramları açıklar.  | 1  | 0  | 1 | 0   |
| Bilim felsefesinin konusunu ve problemlerini açıklar.  | 1  | 0  | 0 | 0   |
| Örnek felsefi metinlerinden hareketle 18. yüzyıl -19. yüzyıl filozoflarının felsefi görüşlerini analiz eder.         | 1  | 0  | 0 | 0   |
| Felsefenin anlamını açıklar.   | 1  | 1  | 0 | 100 |
| Sanat felsefesinin konusunu ve problemlerini açıklar.  | 1  | 1  | 0 | 100 |
| <b>Din Kül. ve Ahl. Bil.</b>   |    |    |   |     |
| Din ve İslam   | 1  | 1  | 0 | 100 |
| İslam ve İbadet  | 1  | 1  | 0 | 100 |
| Din ve Hayat   | 1  | 1  | 0 | 100 |
| Dünya ve Ahiret  | 1  | 1  | 0 | 100 |
| Kur'an'da Bazı Kavramlar   | 1  | 0  | 1 | 0   |
| <b>Felsefe (Seçmeli)</b>   |    |    |   |     |
| Örnek felsefi metinlerden hareketle 15. yüzyıl-17. yüzyıl filozoflarının felsefi görüşlerini analiz eder.            | 2  | 0  | 0 | 0   |
| Din felsefesinin konusunu ve sorularını açıklar.   | 1  | 0  | 0 | 0   |
| Felsefi düşüncenin özelliklerini açıklar.  | 1  | 0  | 0 | 0   |
| MS 2. yüzyıl-MS 15. yüzyıl felsefesinin karakteristik özelliklerini açıklar.   | 1  | 0  | 0 | 0   |

| SINAV SONUÇ BELGESİ                                 |           |            |           |        |      |       |        |
|---|-----------|------------|-----------|--------|------|-------|--------|
| ANTALYA / KEMER/ANTALYA / ÜNAL AYSAL ANADOLU LİSESİ |           |            |           |        |      |       |        |
| Öğrenci   |           |            |           | Numara |      | Sınıf |        |
| SILA DEMİREL  |           |            |           | 802    |      | 12C   |        |
| Puan Türü   | Puan      | Genel Ort. | Dereceler |        |      |       |        |
|   |           |            | Snf       | Kurum  | İlçe | İl    | Genel  |
| TYT   | ▲ 271,978 | 259,480    | 4         | 56     | 169  | 4903  | 141152 |
| Puanı Hesaplanan:                                   |           |            |           | 184    | 303  | 10581 | 346292 |
| Katılımlar:   |           |            |           | 26     | 188  | 308   | 10680  |
|   |           |            |           | 353535 |      |       |        |

| Ders                  | Soru       | Doğru     | Yanlış    | Net          | Başarı %  | Sınıf Ort.    | Kurum Ort.    | Genel Ort.    |
|-----------------------|------------|-----------|-----------|--------------|-----------|---------------|---------------|---------------|
| Türkçe                | 40         | 25        | 11        | 22,25        | 56        | ▲21,05        | ▲21,05        | ▲20,73        |
| Tarih-1               | 5          | 4         | 1         | 3,75         | 75        | ▲ 1,22        | ▲ 1,59        | ▲ 1,73        |
| Coğrafya-1            | 5          | 3         | 1         | 2,75         | 55        | ▲ 1,54        | ▲ 1,32        | ▲ 1,44        |
| Felsefe               | 5          | 3         | 1         | 2,75         | 55        | ▲ 1,27        | ▲ 1,49        | ▲ 1,85        |
| Din Kül. ve Ahl. Bil. | 5          | 5         | 0         | 5,00         | 100       | ▲ 3,68        | ▲ 3,74        | ▲ 3,56        |
| Felsefe (Seçmeli)     | 5          | 0         | 0         | 0,00         | 0         | ▼ 0,19        | ▼ 0,03        | ▼ 0,01        |
| TYT Sosyal            | 20         | 15        | 3         | 14,25        | 71        | ▲ 7,90        | ▲ 8,17        | ▲ 8,60        |
| Matematik-1           | 30         | 8         | 4         | 7,00         | 23        | ▲ 2,56        | ▲ 3,95        | ▲ 6,97        |
| Geometri              | 10         | 1         | 1         | 0,75         | 8         | ▲ 0,17        | ▲ 0,39        | ▼ 0,93        |
| TYT Matematik         | 40         | 9         | 5         | 7,75         | 19        | ▲ 2,73        | ▲ 4,34        | ▼ 7,90        |
| Fizik                 | 7          | 0         | 0         | 0,00         | 0         | ▼ 0,10        | ▼ 0,72        | ▼ 1,25        |
| Kimya                 | 7          | 0         | 0         | 0,00         | 0         | ▼ 0,03        | ▼ 0,75        | ▼ 1,15        |
| Biyoloji              | 6          | 0         | 1         | -0,25        | -4        | ▼ 0,33        | ▼ 1,17        | ▼ 1,10        |
| TYT Fen               | 20         | 0         | 1         | -0,25        | -1        | ▼ 0,45        | ▼ 2,63        | ▼ 3,50        |
| <b>Toplam:</b>        | <b>120</b> | <b>49</b> | <b>20</b> | <b>44,00</b> | <b>37</b> | <b>▲32,13</b> | <b>▲36,19</b> | <b>▲40,73</b> |

|                |  |
|----------------|--|
| Soru No        | 1234567890123456789012345678901234567890   |
| TYT Türkçe     | bBEE CBbe edAaCCDEACaED BEC baAdcBCAAB     |
| Cevap Anahtarı | A ABEECDCCBADDABACCDCDEACBEDCBECDBAEABCAAB |
| TYT Sosyal     | ADbDc DCABc CADACBD                        |
| Cevap Anahtarı | A ADBCEDADACBACCADACBDAEBEE                |
| TYT Matematik  | ae BE De a AA BC C B c                     |
| Cevap Anahtarı | A BDBBEDBDCDDBCDAAABCCDABBACBACBEBBECAEAB  |
| TYT Fen        | b  |
| Cevap Anahtarı | A CCDECDEBEDECCAEBCAE                      |

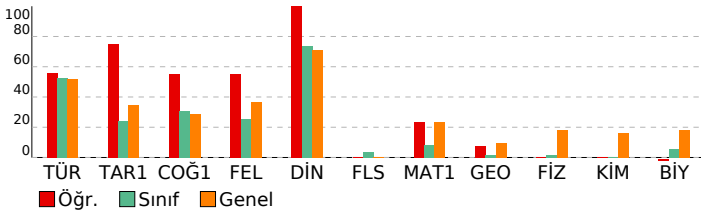

## BİLGİ SARMAL TG TYT 1

| DERSLERE GÖRE BAŞARI ANALİZİ                       |          |          |          |           |
|--|----------|----------|----------|-----------|
| <b>TYT Türkçe</b>                                  |          |          |          |           |
| <b>Türkçe</b>                                      | <b>S</b> | <b>D</b> | <b>Y</b> | <b>B%</b> |
| Metne Sözcük Yerleştirme                           | 1        | 0        | 1        | 0         |
| Sözcükte Anlam                                     | 3        | 3        | 0        | 100       |
| Cümleli Yorumlama ve Açıklama                      | 2        | 1        | 0        | 50        |
| Parçadaki Cümlelerin İçerik ve Özellikleri         | 1        | 1        | 0        | 100       |
| Ekler ve Ek Çeşitleri                              | 1        | 1        | 0        | 100       |
| Ad Soylu Sözcükler - Karma                         | 1        | 0        | 1        | 0         |
| Ses Bilgisi - Karma                                | 1        | 0        | 1        | 0         |
| Noktalamla İşaretleme - Karma                      | 2        | 0        | 1        | 0         |
| Bitişik ve Ayrı Yazılan Kelimeler                  | 1        | 0        | 1        | 0         |
| Yazım Kuralları - Karma                            | 1        | 1        | 0        | 100       |
| Cümlelerin Ögeleri - Karma                         | 1        | 0        | 1        | 0         |
| Paragrafta Ana Düşünce (Ana Fikir)                 | 11       | 9        | 1        | 82        |
| Paragrafa Özgü Soru Kökü                           | 8        | 5        | 2        | 63        |
| Paragrafta Anlatım Akışını Bozan Cümle             | 4        | 3        | 1        | 100       |
| Paragrafa Cümle Yerleştirme                        | 2        | 1        | 0        | 50        |
| ANLATIM TEKNİKLERİ VE DÜŞÜNCEYİ GELİŞTİRME YOLLARI | 1        | 1        | 0        | 100       |
| Paragrafta Boş Bırakılan Yerleri Tamamlama         | 4        | 3        | 1        | 75        |
| Paragrafa Yardımcı Düşünceler                      | 2        | 1        | 1        | 50        |
| Cümlelerden Paragraf Oluşturma                     | 1        | 0        | 1        | 0         |
| Paragrafın Karşılık Olduğu Soruyu Belirleme        | 1        | 1        | 0        | 100       |
| Bir Paragrafa Bağlı Çoklu Sorular                  | 6        | 5        | 1        | 83        |
| Paragrafın Konusu                                  | 1        | 0        | 1        | 0         |

|  |          |          |           |           |
|--|----------|----------|-----------|-----------|
| <b>TYT Sosyal</b>  |          |          |           |           |
| <b>Tarih-1</b>   | <b>S</b> | <b>D</b> | <b>Y</b>  | <b>B%</b> |
| İlk ve Orta Çağlarda İç Asya'daki Türk siyasi teşekküllerinin güç ve yönetim yapısını açıklar.                       | 1        | 1        | 0         | 100       |
| Türklerin Anadolu'ya yerleşmeye başlaması ile Türkiye Selçuklu Devleti'nin yıkılışı arasındaki süreçte meydana gelen | 1        | 1        | 0         | 100       |
| Tanzimat Fermanı, Islahat Fermanı ve Kanun-ı Esasi'nin içeriklerini küresel ve yerel siyasi şartlar bağlamında değer | 1        | 1        | 0         | 100       |
| Siyasi alanda meydana gelen gelişmeleri kavrar.  | 1        | 0        | 1         | 0         |
| Düzenli ordunun kurulmasından Mudanya Ateşkes Antlaşması'na kadar meydana gelen gelişmeleri Türkiye'nin bağ          | 1        | 0        | 1         | 100       |
| <b>Coğrafya-1</b>  |          |          |           |           |
| <b>S</b>   | <b>D</b> | <b>Y</b> | <b>B%</b> |           |
| Türkiye'de İklim   | 1        | 0        | 1         | 0         |
| Dış Kuvvetler  | 1        | 0        | 0         | 0         |
| Dünyada Nüfusun Dağılışı   | 1        | 1        | 0         | 100       |
| Bölge ve Bölge Türleri   | 1        | 1        | 0         | 100       |
| Afetlerin Genel Özellikleri  | 1        | 1        | 0         | 100       |
| <b>Felsefe</b>   |          |          |           |           |
| <b>S</b>   | <b>D</b> | <b>Y</b> | <b>B%</b> |           |
| Düşünme ve akıl yürütmeye ilişkin kavramları açıklar.  | 1        | 1        | 0         | 100       |
| Bilim felsefesinin konusunu ve problemlerini açıklar.  | 1        | 0        | 1         | 0         |
| Örnek felsefi metinlerinden hareketle 18. yüzyıl -19. yüzyıl filozoflarının felsefi görüşlerini analiz eder.         | 1        | 0        | 0         | 0         |
| Felsefenin anlamını açıklar.   | 1        | 1        | 0         | 100       |
| Sanat felsefesinin konusunu ve problemlerini açıklar.  | 1        | 1        | 0         | 100       |
| <b>Din Kül. ve Ahl. Bil.</b>   |          |          |           |           |
| <b>S</b>   | <b>D</b> | <b>Y</b> | <b>B%</b> |           |
| Din ve İslam   | 1        | 1        | 0         | 100       |
| İslam ve İbadet  | 1        | 1        | 0         | 100       |
| Din ve Hayat   | 1        | 1        | 0         | 100       |
| Dünya ve Ahiret  | 1        | 1        | 0         | 100       |
| Kur'an'da Bazı Kavramlar   | 1        | 1        | 0         | 100       |
| <b>Felsefe (Seçmeli)</b>   |          |          |           |           |
| <b>S</b>   | <b>D</b> | <b>Y</b> | <b>B%</b> |           |
| Örnek felsefi metinlerden hareketle 15. yüzyıl-17. yüzyıl filozoflarının felsefi görüşlerini analiz eder.            | 2        | 0        | 0         | 0         |
| Din felsefesinin konusunu ve sorularını açıklar.   | 1        | 0        | 0         | 0         |
| Felsefi düşüncenin özelliklerini açıklar.  | 1        | 0        | 0         | 0         |
| MS 2. yüzyıl-MS 15. yüzyıl felsefesinin karakteristik özelliklerini açıklar.   | 1        | 0        | 0         | 0         |

|   |          |          |           |           |
|---|----------|----------|-----------|-----------|
| <b>TYT Matematik</b>                    |          |          |           |           |
| <b>Matematik-1</b>                      | <b>S</b> | <b>D</b> | <b>Y</b>  | <b>B%</b> |
| RASYONEL SAYILAR                        | 1        | 0        | 1         | 0         |
| Rasyonel Sayılar                        | 1        | 0        | 1         | 0         |
| Üslü İfadeler                           | 1        | 0        | 0         | 0         |
| Kökü İfadeler                           | 1        | 1        | 0         | 100       |
| Mutlak Değerli Denklemler               | 1        | 1        | 0         | 100       |
| Aralık Kavramı ve Basit Eşitsizlikler   | 1        | 0        | 0         | 0         |
| Tek ve Çift Sayılar                     | 1        | 0        | 0         | 0         |
| Çok Bilinmeyenli Denklemler             | 1        | 1        | 0         | 100       |
| Asal Sayılar ve Aralarında Asal Sayılar | 1        | 0        | 1         | 0         |
| Küme Kavramı ve Kümelerde İşlemler      | 1        | 0        | 0         | 0         |
| Önemler ve Bileşik Önemler              | 1        | 0        | 1         | 0         |
| Fonksiyon Grafikleri                    | 1        | 0        | 0         | 0         |
| Faktöriyel Kavramı                      | 1        | 0        | 0         | 0         |
| Bölünebilme Kuralları                   | 1        | 0        | 0         | 0         |
| Dört İşlem Yeteneği                     | 1        | 1        | 0         | 100       |
| VERİ                                    | 1        | 1        | 0         | 100       |
| Sayı Problemleri                        | 3        | 0        | 0         | 0         |
| Kesir Problemleri                       | 2        | 0        | 0         | 0         |
| Yüzde, Kar-Zarar Problemleri            | 2        | 0        | 0         | 0         |
| Hareket Problemleri                     | 1        | 0        | 0         | 0         |
| Rutin Olmayan Problemler                | 2        | 2        | 0         | 100       |
| Grafik Problemleri                      | 1        | 1        | 0         | 100       |
| Yaş Problemleri                         | 1        | 0        | 0         | 0         |
| Sayma Yöntemleri                        | 1        | 0        | 0         | 0         |
| Basit Olayların Olasılıkları            | 1        | 0        | 0         | 0         |
| <b>Geometri</b>                         |          |          |           |           |
| <b>S</b>                                | <b>D</b> | <b>Y</b> | <b>B%</b> |           |
| Geometrik Kavramlar ve Doğru Açılar     | 1        | 1        | 0         | 100       |
| Üçgende Açılar                          | 1        | 0        | 0         | 0         |
| Dik Üçgen ve Pisagor Teoremi            | 1        | 0        | 0         | 0         |
| Çokgenler                               | 1        | 0        | 0         | 0         |
| Yamuk                                   | 1        | 0        | 1         | 0         |
| Kare                                    | 1        | 0        | 0         | 0         |
| Üçgende Alan                            | 1        | 0        | 0         | 0         |
| Üçgenlerin Benzerliği                   | 1        | 0        | 0         | 0         |
| Prizmalar                               | 2        | 0        | 0         | 0         |

|   |          |          |           |           |
|---|----------|----------|-----------|-----------|
| <b>TYT Fen</b>                                      |          |          |           |           |
| <b>Fizik</b>  | <b>S</b> | <b>D</b> | <b>Y</b>  | <b>B%</b> |
| Fiziksel Niceliklerin Sınıflandırılması             | 1        | 0        | 0         | 0         |
| Adezyon, Kohezyon, Yüzey Gerilimi ve Kılcallık      | 1        | 0        | 0         | 0         |
| Elektrik Devreleri                                  | 1        | 0        | 0         | 0         |
| İvme  | 1        | 0        | 0         | 0         |
| Işık Şiddeti, Işık Akısı ve Aydınlanma              | 1        | 0        | 0         | 0         |
| Dalgalarla İlgili Temel Kavramlar                   | 1        | 0        | 0         | 0         |
| Katı, Sıvı, Gaz Basıncı                             | 1        | 0        | 0         | 0         |
| <b>Kimya</b>  |          |          |           |           |
| <b>S</b>  | <b>D</b> | <b>Y</b> | <b>B%</b> |           |
| Kimya Disiplinleri ve Kimyacıların Çalışma Alanları | 1        | 0        | 0         | 0         |
| Atomun Yapısı                                       | 1        | 0        | 0         | 0         |
| Güçlü Etkileşimler / İyonik Bağ                     | 1        | 0        | 0         | 0         |
| Güçlü Etkileşimler / Kovalent Bağ                   | 1        | 0        | 0         | 0         |
| Hâl Değişimi  | 1        | 0        | 0         | 0         |

| SINAV SONUÇ BELGESİ                                 |           |            |           |        |       |        |        |
|---|-----------|------------|-----------|--------|-------|--------|--------|
| ANTALYA / KEMER/ANTALYA / ÜNAL AYSAL ANADOLU LİSESİ |           |            |           |        |       |        |        |
| Öğrenci   |           |            |           | Numara |       | Sınıf  |        |
| YAĞMUR DEMİRCİ                                      |           |            |           | 861    |       | 12C    |        |
| Puan Türü   | Puan      | Genel Ort. | Dereceler |        |       |        |        |
|   |           |            | Snf       | Kurum  | İlçe  | İl     | Genel  |
| TYT   | ▼ 246,885 | 259,480    | 8         | 93     | 212   | 6640   | 195617 |
| Puanı Hesaplanan:                                   |           |            | 184       | 303    | 10581 | 346292 |        |
| Katılımlar:   |           |            | 26        | 188    | 308   | 10680  | 353535 |

| Ders                  | Soru       | Doğru     | Yanlış    | Net          | Başarı %  | Sınıf Ort.     | Kurum Ort.     | Genel Ort.     |
|-----------------------|------------|-----------|-----------|--------------|-----------|----------------|----------------|----------------|
| Türkçe                | 40         | 27        | 12        | 24,00        | 60        | ▲ 21,05        | ▲ 21,05        | ▲ 20,73        |
| Tarih-1               | 5          | 1         | 2         | 0,50         | 10        | ▼ 1,22         | ▼ 1,59         | ▼ 1,73         |
| Coğrafya-1            | 5          | 2         | 0         | 2,00         | 40        | ▲ 1,54         | ▲ 1,32         | ▲ 1,44         |
| Felsefe               | 5          | 1         | 2         | 0,50         | 10        | ▼ 1,27         | ▼ 1,49         | ▼ 1,85         |
| Din Kül. ve Ahl. Bil. | 5          | 4         | 0         | 4,00         | 80        | ▲ 3,68         | ▲ 3,74         | ▲ 3,56         |
| Felsefe (Seçmeli)     | 5          | 0         | 0         | 0,00         | 0         | ▼ 0,19         | ▼ 0,03         | ▼ 0,01         |
| TYT Sosyal            | 20         | 8         | 4         | 7,00         | 35        | ▼ 7,90         | ▼ 8,17         | ▼ 8,60         |
| Matematik-1           | 30         | 3         | 1         | 2,75         | 9         | ▲ 2,56         | ▼ 3,95         | ▼ 6,97         |
| Geometri              | 10         | 1         | 0         | 1,00         | 10        | ▲ 0,17         | ▲ 0,39         | ▲ 0,93         |
| TYT Matematik         | 40         | 4         | 1         | 3,75         | 9         | ▲ 2,73         | ▼ 4,34         | ▼ 7,90         |
| Fizik                 | 7          | 0         | 0         | 0,00         | 0         | ▼ 0,10         | ▼ 0,72         | ▼ 1,25         |
| Kimya                 | 7          | 0         | 0         | 0,00         | 0         | ▼ 0,03         | ▼ 0,75         | ▼ 1,15         |
| Biyoloji              | 6          | 1         | 0         | 1,00         | 17        | ▲ 0,33         | ▼ 1,17         | ▼ 1,10         |
| TYT Fen               | 20         | 1         | 0         | 1,00         | 5         | ▲ 0,45         | ▼ 2,63         | ▼ 3,50         |
| <b>Toplam:</b>        | <b>120</b> | <b>40</b> | <b>17</b> | <b>35,75</b> | <b>30</b> | <b>▲ 32,13</b> | <b>▼ 36,19</b> | <b>▼ 40,73</b> |

|                |   |
|----------------|---|
| Soru No        | 1234567890123456789012345678901234567890  |
| TYT Türkçe     | aEeCcBBADABAECCCEAeadDCaaCbDaAE BCAABbe   |
| Cevap Anahtarı | B EECDCBBADABACCCEDEACBEDCECCDBAEABCAABAD |
| TYT Sosyal     | d a DD A AdeCBD D                         |
| Cevap Anahtarı | B BCEADDCADACCAABCBDADBEEEA               |
| TYT Matematik  | B eB C E                                  |
| Cevap Anahtarı | B BBEDBDBDCDAAABCCDABBACBACCDBBECAEABEB   |
| TYT Fen        | B   |
| Cevap Anahtarı | B DECDECCECCABEBCAEED                     |

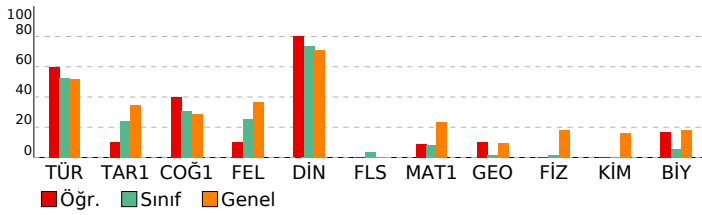

## BİLGİ SARMAL TG TYT 1

| DERSLERE GÖRE BAŞARI ANALİZİ                       |    |   |   |     |
|--|----|---|---|-----|
| TYT Türkçe   |    |   |   |     |
| Türkçe   | S  | D | Y | B%  |
| Metne Sözcük Yerleştirme                           | 1  | 1 | 0 | 100 |
| Sözcükte Anlam                                     | 3  | 2 | 1 | 67  |
| Cümleli Yorumlama ve Açıklama                      | 2  | 1 | 1 | 50  |
| Parçadaki Cümlelerin İçerik ve Özellikleri         | 1  | 1 | 0 | 100 |
| Ekler ve Ek Çeşitleri                              | 1  | 1 | 0 | 100 |
| Ad Soylu Sözcükler - Karma                         | 1  | 0 | 1 | 0   |
| Ses Bilgisi - Karma                                | 1  | 0 | 1 | 0   |
| Noktalama İşaretleri - Karma                       | 2  | 2 | 0 | 100 |
| Bitişik ve Ayrı Yazılan Kelimeler                  | 1  | 1 | 0 | 100 |
| Yazım Kuralları - Karma                            | 1  | 1 | 0 | 100 |
| Cümlelerin Öğeleri - Karma                         | 1  | 0 | 1 | 0   |
| Paragrafta Ana Düşünce (Ana Fikir)                 | 11 | 8 | 3 | 73  |
| Paragrafa Özgü Soru Kökü                           | 8  | 7 | 1 | 88  |
| Paragrafta Anlatım Akışını Bozan Cümle             | 1  | 1 | 0 | 100 |
| Paragrafa Cümle Yerleştirme                        | 2  | 1 | 1 | 50  |
| ANLATIM TEKNİKLERİ VE DÜŞÜNCEYİ GELİŞTİRME YOLLARI | 4  | 2 | 0 | 100 |
| Paragrafta Boş Bırakılan Yerleri Tamamlama         | 1  | 2 | 2 | 50  |
| Paragrafta Yardımcı Düşünceler                     | 2  | 2 | 0 | 100 |
| Cümlelerden Paragraf Oluşturma                     | 1  | 0 | 1 | 0   |
| Paragrafın Karşılık Olduğu Soruyu Belirleme        | 1  | 1 | 0 | 100 |
| Bir Paragrafa Bağlı Çoklu Sorular                  | 6  | 5 | 0 | 83  |
| Paragrafın Konusu                                  | 1  | 0 | 0 | 0   |

| TYT Sosyal   |   |   |    |     |
|--|---|---|----|-----|
| Tarih-1  | S | D | Y  | B%  |
| İlk ve Orta Çağlarda İç Asya'daki Türk siyasi teşekküllerinin güç ve yönetim yapısını açıklar.                       | 1 | 0 | 0  | 0   |
| Türklerin Anadolu'ya yerleşmeye başlaması ile Türkiye Selçuklu Devleti'nin yıkılışı arasındaki süreçte meydana gelen | 1 | 1 | 0  | 100 |
| Tanzimat Fermanı, Islahat Fermanı ve Kanun-ı Esasi'nin içeriklerini küresel ve yerel siyasi şartlar bağlamında değer | 1 | 0 | 1  | 0   |
| Siyasi alanda meydana gelen gelişmeleri kavrar.  | 1 | 0 | 0  | 0   |
| Düzenli ordunun kurulmasından Mudanya Ateşkes Antlaşması'na kadar meydana gelen gelişmeleri Türkiye'nin bağ          | 1 | 0 | 1  | 0   |
| Coğrafya-1   |   |   |    |     |
| S  | D | Y | B% |     |
| Türkiye'de İklim   | 1 | 0 | 0  | 0   |
| Dış Kuvvetler  | 1 | 0 | 0  | 0   |
| Dünyada Nüfusun Dağılışı   | 1 | 1 | 0  | 100 |
| Bölge ve Bölge Türleri   | 1 | 0 | 0  | 0   |
| Afetlerin Genel Özellikleri  | 1 | 1 | 0  | 100 |
| Felsefe  |   |   |    |     |
| S  | D | Y | B% |     |
| Düşünme ve akıl yürütmeye ilişkin kavramları açıklar.  | 1 | 0 | 1  | 0   |
| Bilim felsefesinin konusunu ve problemlerini açıklar.  | 1 | 0 | 1  | 0   |
| Örnek felsefi metinlerinden hareketle 18. yüzyıl -19. yüzyıl filozoflarının felsefi görüşlerini analiz eder.         | 1 | 0 | 0  | 0   |
| Felsefenin anlamını açıklar.   | 1 | 0 | 0  | 0   |
| Sanat felsefesinin konusunu ve problemlerini açıklar.  | 1 | 1 | 0  | 100 |
| Din Kül. ve Ahl. Bil.  |   |   |    |     |
| S  | D | Y | B% |     |
| Din ve İslam   | 1 | 1 | 0  | 100 |
| İslam ve İbadet  | 1 | 0 | 0  | 0   |
| Din ve Hayat   | 1 | 1 | 0  | 100 |
| Dünya ve Ahiret  | 1 | 1 | 0  | 100 |
| Kur'an'da Bazı Kavramlar   | 1 | 1 | 0  | 100 |
| Felsefe (Seçmeli)  |   |   |    |     |
| S  | D | Y | B% |     |
| Örnek felsefi metinlerden hareketle 15. yüzyıl-17. yüzyıl filozoflarının felsefi görüşlerini analiz eder.            | 2 | 0 | 0  | 0   |
| Din felsefesinin konusunu ve sorularını açıklar.   | 1 | 0 | 0  | 0   |
| Felsefi düşüncenin özelliklerini açıklar.  | 1 | 0 | 0  | 0   |
| MS 2. yüzyıl-MS 15. yüzyıl felsefesinin karakteristik özelliklerini açıklar.   | 1 | 0 | 0  | 0   |

| TYT Matematik                           |   |   |    |     |
|---|---|---|----|-----|
| Matematik-1                             | S | D | Y  | B%  |
| RASYONEL SAYILAR                        | 1 | 1 | 0  | 100 |
| Rasyonel Sayılar                        | 1 | 0 | 1  | 0   |
| Üslü İfadeler                           | 1 | 0 | 0  | 0   |
| Köklü İfadeler                          | 1 | 1 | 0  | 100 |
| Mutlak Değerli Denklemler               | 1 | 0 | 0  | 0   |
| Aralık Kavramı ve Basit Eşitsizlikler   | 1 | 0 | 0  | 0   |
| Tek ve Çift Sayılar                     | 1 | 0 | 0  | 0   |
| Çok Bilinmeyenli Denklemler             | 1 | 0 | 0  | 0   |
| Asal Sayılar ve Aralarında Asal Sayılar | 1 | 0 | 0  | 0   |
| Küme Kavramı ve Kümelerde İşlemler      | 1 | 0 | 0  | 0   |
| Önemler ve Bileşik Önemler              | 1 | 0 | 0  | 0   |
| Fonksiyon Grafikleri                    | 1 | 0 | 0  | 0   |
| Faktöriyel Kavramı                      | 1 | 0 | 0  | 0   |
| Bölünebilme Kuralları                   | 1 | 0 | 0  | 0   |
| Dört İşlem Yeteneği                     | 1 | 0 | 0  | 0   |
| VERİ                                    | 1 | 0 | 0  | 0   |
| Sayı Problemleri                        | 3 | 0 | 0  | 0   |
| Kesir Problemleri                       | 2 | 0 | 0  | 0   |
| Yüzde, Kar-Zarar Problemleri            | 2 | 0 | 0  | 0   |
| Hareket Problemleri                     | 1 | 0 | 0  | 0   |
| Rutin Olmayan Problemler                | 2 | 1 | 0  | 50  |
| Grafik Problemleri                      | 1 | 0 | 0  | 0   |
| Yaş Problemleri                         | 1 | 0 | 0  | 0   |
| Sayma Yöntemleri                        | 1 | 0 | 0  | 0   |
| Basit Olayların Olasılıkları            | 1 | 0 | 0  | 0   |
| Geometri                                |   |   |    |     |
| S                                       | D | Y | B% |     |
| Geometrik Kavramlar ve Doğru Açılar     | 1 | 0 | 0  | 0   |
| Üçgende Açılar                          | 1 | 1 | 0  | 100 |
| Dik Üçgen ve Pisagor Teoremi            | 1 | 0 | 0  | 0   |
| Çokgenler                               | 1 | 0 | 0  | 0   |
| Yamuk                                   | 1 | 0 | 0  | 0   |
| Kare                                    | 1 | 0 | 0  | 0   |
| Üçgende Alan                            | 1 | 0 | 0  | 0   |
| Üçgenlerin Benzerliği                   | 1 | 0 | 0  | 0   |
| Prizmalar                               | 2 | 0 | 0  | 0   |

| TYT Fen   |   |   |    |    |
|---|---|---|----|----|
| Fizik   | S | D | Y  | B% |
| Fiziksel Niceliklerin Sınıflandırılması             | 1 | 0 | 0  | 0  |
| Adezyon, Kohezyon, Yüzey Gerilimi ve Kılcallık      | 1 | 0 | 0  | 0  |
| Elektrik Devreleri                                  | 1 | 0 | 0  | 0  |
| İvme  | 1 | 0 | 0  | 0  |
| Işık Şiddeti, Işık Akısı ve Aydınlanma              | 1 | 0 | 0  | 0  |
| Dalgalarla İlgili Temel Kavramlar                   | 1 | 0 | 0  | 0  |
| Katı, Sıvı, Gaz Basıncı                             | 1 | 0 | 0  | 0  |
| Kimya   |   |   |    |    |
| S   | D | Y | B% |    |
| Kimya Disiplinleri ve Kimyacıların Çalışma Alanları | 1 | 0 | 0  | 0  |
| Atomun Yapısı                                       | 1 | 0 | 0  | 0  |
| Güçlü Etkileşimler / İyonik Bağ                     | 1 | 0 | 0  | 0  |
| Güçlü Etkileşimler / Kovalent Bağ                   | 1 | 0 | 0  | 0  |
| Hâl Değişimi  | 1 | 0 | 0  | 0  |

| <b>SINAV SONUÇ BELGESİ</b>                          | <b>BİLGİ SARMAL TG TYT 1</b>        |
|---|-------------------------------------|
| ANTALYA / KEMER/ANTALYA / ÜNAL AYSAL ANADOLU LİSESİ | <b>DERSLERE GÖRE BAŞARI ANALİZİ</b> |

|              |        |       |
|--------------|--------|-------|
| Öğrenci      | Numara | Sınıf |
| YAĞMUR ŞENOL | 1016   | 12C   |

| Puan Türü         | Puan      | Genel Ort. | Dereceler |       |       |        |        |
|-------------------|-----------|------------|-----------|-------|-------|--------|--------|
|                   |           |            | Snf       | Kurum | İlçe  | İl     | Genel  |
| TYT               | ▼ 232,135 | 259,480    | 16        | 124   | 243   | 7668   | 230815 |
| Puanı Hesaplanan: |           |            | 184       | 303   | 10581 | 346292 |        |
| Katılımlar:       |           |            | 26        | 188   | 308   | 10680  | 353535 |

| Ders                  | Soru       | Doğru     | Yanlış    | Net          | Başarı %  | Sınıf Ort.     | Kurum Ort.     | Genel Ort.     |
|-----------------------|------------|-----------|-----------|--------------|-----------|----------------|----------------|----------------|
| Türkçe                | 40         | 23        | 8         | 21,00        | 53        | ▼ 21,05        | ▼ 21,05        | ▲ 20,73        |
| Tarih-1               | 5          | 3         | 1         | 2,75         | 55        | ▲ 1,22         | ▲ 1,59         | ▲ 1,73         |
| Coğrafya-1            | 5          | 2         | 2         | 1,50         | 30        | ▼ 1,54         | ▲ 1,32         | ▲ 1,44         |
| Felsefe               | 5          | 2         | 1         | 1,75         | 35        | ▲ 1,27         | ▲ 1,49         | ▼ 1,85         |
| Din Kül. ve Ahl. Bil. | 5          | 4         | 1         | 3,75         | 75        | ▲ 3,68         | ▲ 3,74         | ▲ 3,56         |
| Felsefe (Seçmeli)     | 5          | 0         | 0         | 0,00         | 0         | ▼ 0,19         | ▼ 0,03         | ▼ 0,01         |
| TYT Sosyal            | 20         | 11        | 5         | 9,75         | 49        | ▲ 7,90         | ▲ 8,17         | ▲ 8,60         |
| Matematik-1           | 30         | 1         | 2         | 0,50         | 2         | ▼ 2,56         | ▼ 3,95         | ▼ 6,97         |
| Geometri              | 10         | 0         | 2         | -0,50        | -5        | ▼ 0,17         | ▼ 0,39         | ▼ 0,93         |
| TYT Matematik         | 40         | 1         | 4         | 0,00         | 0         | ▼ 2,73         | ▼ 4,34         | ▼ 7,90         |
| <b>Toplam:</b>        | <b>120</b> | <b>35</b> | <b>17</b> | <b>30,75</b> | <b>26</b> | <b>▼ 32,13</b> | <b>▼ 36,19</b> | <b>▼ 40,73</b> |

|         |  |
|---------|--|
| Soru No | 1234567890123456789012345678901234567890 |
|---------|--|

|                |  |
|----------------|--|
| TYT Türkçe     | EECDC BA c A CCCa AbBE CBcCb aAE eCAAB a   |
| Cevap Anahtarı | B EECDCBBADABACCCCEACBEDCBCECCDBAEABCAABAD |

|                |                              |
|----------------|------------------------------|
| TYT Sosyal     | e EADDeeD C AeCDBDd          |
| Cevap Anahtarı | B BCEADDCCADACCAABCBDADBEEEA |

|                |   |
|----------------|---|
| TYT Matematik  | B e b ba                                  |
| Cevap Anahtarı | B BBEDBDDDBDCDAABCCDABBACBACCCDBBECAEABEB |

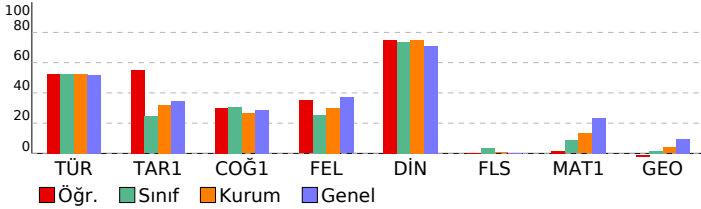

| TYT Türkçe   | S  | D | Y | B%  |
|--|----|---|---|-----|
| <b>Türkçe</b>                                      |    |   |   |     |
| Metne Sözcük Yerleştirme                           | 1  | 1 | 0 | 100 |
| Sözcükte Anlam                                     | 3  | 3 | 0 | 100 |
| Cümleli Yorumlama ve Açıklama                      | 2  | 2 | 0 | 100 |
| Parçadaki Cümlelerin İçerik ve Özellikleri         | 1  | 1 | 0 | 100 |
| Ekler ve Ek Çeşitleri                              | 1  | 0 | 0 | 0   |
| Ad Soylu Sözcükler - Karma                         | 1  | 0 | 0 | 0   |
| Ses Bilgisi - Karma                                | 1  | 0 | 1 | 0   |
| Noktalama İşaretleri - Karma                       | 2  | 0 | 1 | 0   |
| Bitişik ve Ayrı Yazılan Kelimeler                  | 1  | 0 | 0 | 0   |
| Yazım Kuralları - Karma                            | 1  | 1 | 0 | 100 |
| Cümlelerin Öğeleri - Karma                         | 1  | 0 | 0 | 0   |
| Paragrafta Ana Düşünce (Ana Fikir)                 | 11 | 9 | 1 | 82  |
| Paragrafa Özgü Soru Kökü                           | 8  | 5 | 2 | 63  |
| Paragrafta Anlatım Akışını Bozan Cümle             | 1  | 1 | 0 | 100 |
| Paragrafa Cümle Yerleştirme                        | 2  | 0 | 2 | 0   |
| ANLATIM TEKNİKLERİ VE DÜŞÜNCEYİ GELİŞTİRME YOLLARI | 1  | 0 | 0 | 0   |
| Paragrafta Boş Bırakılan Yerleri Tamamlama         | 4  | 3 | 1 | 75  |
| Paragrafa Yardımcı Düşünceler                      | 2  | 1 | 0 | 50  |
| Cümlelerden Paragraf Oluşturma                     | 2  | 1 | 1 | 0   |
| Paragrafın Karşılık Olduğu Soruyu Belirleme        | 1  | 1 | 0 | 100 |
| Bir Paragrafa Bağlı Çoklu Sorular                  | 6  | 4 | 1 | 67  |
| Paragrafın Konusu                                  | 1  | 0 | 0 | 0   |

| TYT Sosyal   | S | D | Y | B%  |
|--|---|---|---|-----|
| <b>Tarih-1</b>   |   |   |   |     |
| İlk ve Orta Çağlarda İç Asya'daki Türk siyasi teşekküllerinin güç ve yönetim yapısını açıklar.                       | 1 | 1 | 0 | 100 |
| Türklerin Anadolu'ya yerleşmeye başlaması ile Türkiye Selçuklu Devleti'nin yıkılışı arasındaki süreçte meydana gelen | 1 | 1 | 0 | 100 |
| Tanzimat Fermanı, Islahat Fermanı ve Kanun-ı Esasi'nin içeriklerini küresel ve yerel siyasi şartlar bağlamında değer | 1 | 1 | 0 | 0   |
| Siyasi alanda meydana gelen gelişmeleri kavrar.  | 1 | 0 | 0 | 0   |
| Düzenli ordunun kurulmasından Mudanya Ateşkes Antlaşması'na kadar meydana gelen gelişmeleri Türkiye'nin bağ          | 1 | 0 | 0 | 100 |

| Coğrafya-1                  | S | D | Y | B%  |
|-----------------------------|---|---|---|-----|
| <b>Coğrafya-1</b>           |   |   |   |     |
| Türkiye'de İklim            | 1 | 1 | 0 | 100 |
| Dış Kuvvetler               | 1 | 0 | 0 | 0   |
| Dünyada Nüfusun Dağılışı    | 1 | 1 | 0 | 100 |
| Bölge ve Bölge Türleri      | 1 | 0 | 1 | 0   |
| Afetlerin Genel Özellikleri | 1 | 0 | 1 | 0   |

| Felsefe  | S | D | Y | B%  |
|--|---|---|---|-----|
| <b>Felsefe</b>   |   |   |   |     |
| Düşünme ve akıl yürütmeye ilişkin kavramları açıklar.  | 1 | 0 | 1 | 0   |
| Bilim felsefesinin konusunu ve problemlerini açıklar.  | 1 | 1 | 0 | 100 |
| Örnek felsefi metinlerinden hareketle 18. yüzyıl -19. yüzyıl filozoflarının felsefi görüşlerini analiz eder. | 1 | 0 | 0 | 0   |
| Felsefenin anlamını açıklar.   | 1 | 1 | 0 | 100 |
| Sanat felsefesinin konusunu ve problemlerini açıklar.  | 1 | 0 | 0 | 0   |

| Din Kül. ve Ahl. Bil.        | S | D | Y | B%  |
|------------------------------|---|---|---|-----|
| <b>Din Kül. ve Ahl. Bil.</b> |   |   |   |     |
| Din ve İslam                 | 1 | 1 | 0 | 100 |
| İslam ve İbadet              | 1 | 0 | 1 | 0   |
| Din ve Hayat                 | 1 | 1 | 0 | 100 |
| Dünya ve Ahiret              | 1 | 1 | 0 | 100 |
| Kur'an'da Bazı Kavramlar     | 1 | 1 | 0 | 100 |

| Felsefe (Seçmeli)   | S | D | Y | B% |
|---|---|---|---|----|
| <b>Felsefe (Seçmeli)</b>  |   |   |   |    |
| Örnek felsefi metinlerden hareketle 15. yüzyıl-17. yüzyıl filozoflarının felsefi görüşlerini analiz eder. | 2 | 0 | 0 | 0  |
| Din felsefesinin konusunu ve sorularını açıklar.  | 1 | 0 | 0 | 0  |
| Felsefi düşüncenin özelliklerini açıklar.   | 1 | 0 | 0 | 0  |
| MS 2. yüzyıl-MS 15. yüzyıl felsefesinin karakteristik özelliklerini açıklar.                              | 1 | 0 | 0 | 0  |

| TYT Matematik                              | S | D | Y | B%  |
|--|---|---|---|-----|
| <b>Matematik-1</b>                         |   |   |   |     |
| <b>RASYONEL SAYILAR</b>                    |   |   |   |     |
| Rasyonel Sayılar                           | 1 | 0 | 0 | 0   |
| Üslü İfadeler                              | 1 | 0 | 0 | 0   |
| Kökü İfadeler                              | 1 | 1 | 0 | 100 |
| Mutlak Değerli Denklemler                  | 1 | 0 | 0 | 0   |
| Aralık Kavramı ve Basit Eşitsizlikler      | 1 | 0 | 0 | 0   |
| Tek ve Çift Sayılar                        | 1 | 0 | 0 | 0   |
| Çok Bilinmeyenli Denklemler                | 1 | 0 | 0 | 0   |
| Asal Sayılar ve Aralarında Asal Sayılar    | 1 | 0 | 1 | 0   |
| Küme Kavramı ve Kümelerde İşlemler         | 1 | 0 | 0 | 0   |
| Önemler ve Bileşik Önemler                 | 1 | 0 | 0 | 0   |
| Fonksiyon Grafikleri                       | 1 | 0 | 0 | 0   |
| Faktöriyel Kavramı                         | 1 | 0 | 0 | 0   |
| Bölünebilme Kuralları                      | 1 | 0 | 1 | 0   |
| Dört İşlem Yeteneği                        | 1 | 0 | 0 | 0   |
| VERİ                                       | 1 | 0 | 0 | 0   |
| Sayı Problemleri                           | 3 | 0 | 0 | 0   |
| Kesir Problemleri                          | 2 | 0 | 0 | 0   |
| Yüzde, Kar-Zarar Problemleri               | 2 | 0 | 0 | 0   |
| Hareket Problemleri                        | 1 | 0 | 0 | 0   |
| Rutin Olmayan Problemler                   | 2 | 0 | 0 | 0   |
| Grafik Problemleri                         | 1 | 0 | 0 | 0   |
| Yaş Problemleri                            | 1 | 0 | 0 | 0   |
| Sayma Yöntemleri                           | 1 | 0 | 0 | 0   |
| Basit Olayların Olasılıkları               | 1 | 0 | 0 | 0   |
| <b>Geometri</b>                            |   |   |   |     |
| <b>Geometrik Kavramlar ve Doğru Açılar</b> |   |   |   |     |
| Üçgende Açılar                             | 1 | 0 | 1 | 0   |
| Dik Üçgen ve Pisagor Teoremi               | 1 | 0 | 0 | 0   |
| Çokgenler                                  | 1 | 0 | 0 | 0   |
| Yamuk                                      | 1 | 0 | 0 | 0   |
| Kare                                       | 1 | 0 | 0 | 0   |
| Üçgende Alan                               | 1 | 0 | 0 | 0   |
| Üçgenlerin Benzerliği                      | 1 | 0 | 0 | 0   |
| Prizmalar                                  | 2 | 0 | 0 | 0   |



| SINAV SONUÇ BELGESİ                                 |           |            |           |        |       |        |        |
|---|-----------|------------|-----------|--------|-------|--------|--------|
| ANTALYA / KEMER/ANTALYA / ÜNAL AYSAL ANADOLU LİSESİ |           |            |           |        |       |        |        |
| Öğrenci   |           |            |           | Numara |       | Sınıf  |        |
| YİĞİTHAN ÜNAL                                       |           |            |           | 92     |       | 12C    |        |
| Puan Türü   | Puan      | Genel Ort. | Dereceler |        |       |        |        |
|   |           |            | Snf       | Kurum  | İlçe  | İl     | Genel  |
| TYT   | ▼ 214,705 | 259,480    | 23        | 153    | 272   | 8824   | 269941 |
| Puanı Hesaplanan:                                   |           |            | 184       | 303    | 10581 | 346292 |        |
| Katılımlar:   |           |            | 26        | 188    | 308   | 10680  | 353535 |

| Ders                  | Soru       | Doğru     | Yanlış    | Net          | Başarı %  | Sınıf Ort.    | Kurum Ort.    | Genel Ort.    |
|-----------------------|------------|-----------|-----------|--------------|-----------|---------------|---------------|---------------|
| Türkçe                | 40         | 19        | 12        | 16,00        | 40        | ▼21,05        | ▼21,05        | ▼20,73        |
| Tarih-1               | 5          | 1         | 2         | 0,50         | 10        | ▼ 1,22        | ▼ 1,59        | ▼ 1,73        |
| Coğrafya-1            | 5          | 0         | 2         | -0,50        | -10       | ▼ 1,54        | ▼ 1,32        | ▼ 1,44        |
| Felsefe               | 5          | 2         | 1         | 1,75         | 35        | ▲ 1,27        | ▲ 1,49        | ▼ 1,85        |
| Din Kül. ve Ahl. Bil. | 5          | 5         | 0         | 5,00         | 100       | ▲ 3,68        | ▲ 3,74        | ▲ 3,56        |
| Felsefe (Seçmeli)     | 5          | 0         | 0         | 0,00         | 0         | ▼ 0,19        | ▼ 0,03        | ▼ 0,01        |
| TYT Sosyal            | 20         | 8         | 5         | 6,75         | 34        | ▼ 7,90        | ▼ 8,17        | ▼ 8,60        |
| Matematik-1           | 30         | 3         | 8         | 1,00         | 3         | ▼ 2,56        | ▼ 3,95        | ▼ 6,97        |
| Geometri              | 10         | 0         | 0         | 0,00         | 0         | ▼ 0,17        | ▼ 0,39        | ▼ 0,93        |
| TYT Matematik         | 40         | 3         | 8         | 1,00         | 3         | ▼ 2,73        | ▼ 4,34        | ▼ 7,90        |
| Fizik                 | 7          | 1         | 0         | 1,00         | 14        | ▲ 0,10        | ▲ 0,72        | ▼ 1,25        |
| Kimya                 | 7          | 0         | 0         | 0,00         | 0         | ▼ 0,03        | ▼ 0,75        | ▼ 1,15        |
| Biyoloji              | 6          | 0         | 0         | 0,00         | 0         | ▼ 0,33        | ▼ 1,17        | ▼ 1,10        |
| TYT Fen               | 20         | 1         | 0         | 1,00         | 5         | ▲ 0,45        | ▼ 2,63        | ▼ 3,50        |
| <b>Toplam:</b>        | <b>120</b> | <b>31</b> | <b>25</b> | <b>24,75</b> | <b>21</b> | <b>▼32,13</b> | <b>▼36,19</b> | <b>▼40,73</b> |

|                |  |  |  |  |  |  |  |  |
|----------------|--|--|--|--|--|--|--|--|
| Soru No        | 1234567890123456789012345678901234567890 |  |  |  |  |  |  |  |
| TYT Türkçe     | EECeCBBA AdCedDaA aEDCabCbD dEABb e      |  |  |  |  |  |  |  |
| Cevap Anahtarı | B  | EECDcBBADABACCcCDEACBEDcBECCDBAEABCAABAD |  |  |  |  |  |  |
| TYT Sosyal     | eB E cb AbBCBDAD                         |  |  |  |  |  |  |  |
| Cevap Anahtarı | B  | BCEADDcADACCAABCBDBADBEeEA               |  |  |  |  |  |  |
| TYT Matematik  | aacaBdeccD                               |  |  |  |  |  |  |  |
| Cevap Anahtarı | B  | BBEDBDBDCDAABCCDABBcACBACCDBBECAEABEB    |  |  |  |  |  |  |
| TYT Fen        | E  |  |  |  |  |  |  |  |
| Cevap Anahtarı | B  | DECDECCDECCABEBCAEED                     |  |  |  |  |  |  |

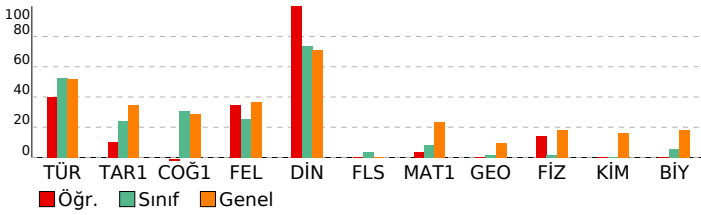

| BİLGİ SARMAL TG TYT 1        |  |  |  |
|------------------------------|--|--|--|
| DERSLERE GÖRE BAŞARI ANALİZİ |  |  |  |

| TYT Türkçe   |    |   |       |
|--|----|---|-------|
| Türkçe   | S  | D | Y B%  |
| Metne Sözcük Yerleştirme                           | 1  | 1 | 0 100 |
| Sözcükte Anlam                                     | 3  | 3 | 0 100 |
| Cümleli Yorumlama ve Açıklama                      | 2  | 1 | 1 50  |
| Parçadaki Cümlelerin İçerik ve Özellikleri         | 1  | 1 | 0 100 |
| Ekler ve Ek Çeşitleri                              | 1  | 1 | 0 100 |
| Ad Soylu Sözcükler - Karma                         | 1  | 0 | 0 0   |
| Ses Bilgisi - Karma                                | 1  | 0 | 0 0   |
| Noktalamla İşaretileri - Karma                     | 2  | 0 | 0 0   |
| Bitişik ve Ayrı Yazılan Kelimeler                  | 1  | 0 | 0 0   |
| Yazım Kuralları - Karma                            | 1  | 1 | 0 100 |
| Cümlelerin Ögeleri - Karma                         | 1  | 0 | 0 0   |
| Paragrafta Ana Düşünce (Ana Fikir)                 | 11 | 6 | 5 55  |
| Paragrafa Özgü Soru Kökü                           | 8  | 5 | 3 63  |
| Paragrafta Anlatım Akışını Bozan Cümle             | 1  | 0 | 1 0   |
| Paragrafa Cümle Yerleştirme                        | 2  | 1 | 1 50  |
| ANLATIM TEKNİKLERİ VE DÜŞÜNCEYİ GELİŞTİRME YOLLARI | 1  | 0 | 1 0   |
| Paragrafta Boş Bırakılan Yerleri Tamamlama         | 4  | 1 | 1 25  |
| Paragrafa Yardımcı Düşünceler                      | 2  | 1 | 0 50  |
| Cümlelerden Paragraf Oluşturma                     | 1  | 0 | 0 0   |
| Paragrafın Karşılık Olduğu Soruyu Belirleme        | 1  | 0 | 1 0   |
| Bir Paragrafa Bağlı Çoklu Sorular                  | 6  | 2 | 3 33  |
| Paragrafın Konusu                                  | 1  | 1 | 0 100 |

| TYT Sosyal   |   |   |       |
|--|---|---|-------|
| Tarih-1  | S | D | Y B%  |
| İlk ve Orta Çağlarda İÇ Asya'daki Türk siyasi teşekküllerinin güç ve yönetim yapısını açıklar.                       | 1 | 0 | 0 0   |
| Türklerin Anadolu'ya yerleşmeye başlaması ile Türkiye Selçuklu Devleti'nin yıkılışı arasındaki süreçte meydana gelen | 1 | 0 | 0 0   |
| Tanzimat Fermanı, Islahat Fermanı ve Kanun-ı Esasi'nin içeriklerini küresel ve yerel siyasi şartlar bağlamında değer | 1 | 0 | 1 0   |
| Siyasi alanda meydana gelen gelişmeleri kavrar.  | 1 | 0 | 1 0   |
| Düzenli ordunun kurulmasından Mudanya Ateşkes Antlaşması'na kadar meydana gelen gelişmeleri Türkiye'nin bağ          | 1 | 0 | 1 100 |
| Coğrafya-1   |   |   |       |
| S  | D | Y | B%    |
| Türkiye'de İklim   | 1 | 0 | 1 0   |
| Dış Kuvvetler  | 1 | 0 | 1 0   |
| Dünyada Nüfusun Dağılışı   | 1 | 0 | 0 0   |
| Bölge ve Bölge Türleri   | 1 | 0 | 0 0   |
| Afetlerin Genel Özellikleri  | 1 | 0 | 0 0   |
| Felsefe  |   |   |       |
| S  | D | Y | B%    |
| Düşünme ve akıl yürütmeye ilişkin kavramları açıklar.  | 1 | 1 | 0 100 |
| Bilim felsefesinin konusunu ve problemlerini açıklar.  | 1 | 0 | 1 0   |
| Örnek felsefi metinlerinden hareketle 18. yüzyıl -19. yüzyıl filozoflarının felsefi görüşlerini analiz eder.         | 1 | 0 | 0 0   |
| Felsefenin anlamını açıklar.   | 1 | 0 | 0 0   |
| Sanat felsefesinin konusunu ve problemlerini açıklar.  | 1 | 1 | 0 100 |
| Din Kül. ve Ahl. Bil.  |   |   |       |
| S  | D | Y | B%    |
| Din ve İslam   | 1 | 1 | 0 100 |
| İslam ve İbadet  | 1 | 1 | 0 100 |
| Din ve Hayat   | 1 | 1 | 0 100 |
| Dünya ve Ahiret  | 1 | 1 | 0 100 |
| Kur'an'da Bazı Kavramlar   | 1 | 1 | 0 100 |
| Felsefe (Seçmeli)  |   |   |       |
| S  | D | Y | B%    |
| Örnek felsefi metinlerden hareketle 15. yüzyıl-17. yüzyıl filozoflarının felsefi görüşlerini analiz eder.            | 2 | 0 | 0 0   |
| Din felsefesinin konusunu ve sorularını açıklar.   | 1 | 0 | 0 0   |
| Felsefi düşüncenin özelliklerini açıklar.  | 1 | 0 | 0 0   |
| MS 2. yüzyıl-MS 15. yüzyıl felsefesinin karakteristik özelliklerini açıklar.   | 1 | 0 | 0 0   |

| TYT Matematik                           |   |   |       |
|---|---|---|-------|
| Matematik-1                             | S | D | Y B%  |
| RASYONEL SAYILAR                        | 1 | 0 | 1 0   |
| Rasyonel Sayılar                        | 1 | 0 | 1 0   |
| Üslü İfadeler                           | 1 | 0 | 1 0   |
| Köklü İfadeler                          | 1 | 0 | 1 0   |
| Mutlak Değerli Denklemler               | 1 | 0 | 1 0   |
| Aralık Kavramı ve Basit Eşitsizlikler   | 1 | 0 | 1 0   |
| Tek ve Çift Sayılar                     | 1 | 1 | 0 100 |
| Çok Bilinmeyenli Denklemler             | 1 | 1 | 0 100 |
| Asal Sayılar ve Aralarında Asal Sayılar | 1 | 0 | 0 0   |
| Küme Kavramı ve Kümelerde İşlemler      | 1 | 0 | 0 0   |
| Önemler ve Bileşik Önemler              | 1 | 0 | 1 0   |
| Fonksiyon Grafikleri                    | 1 | 0 | 1 0   |
| Faktöriyel Kavramı                      | 1 | 1 | 0 100 |
| Bölünebilme Kuralları                   | 1 | 0 | 0 0   |
| Dört İşlem Yeteneği                     | 1 | 0 | 0 0   |
| VERİ                                    | 1 | 0 | 0 0   |
| Sayı Problemleri                        | 3 | 0 | 0 0   |
| Kesir Problemleri                       | 2 | 0 | 0 0   |
| Yüzde, Kar-Zarar Problemleri            | 2 | 0 | 0 0   |
| Hareket Problemleri                     | 1 | 0 | 0 0   |
| Rutin Olmayan Problemler                | 2 | 0 | 0 0   |
| Grafik Problemleri                      | 1 | 0 | 0 0   |
| Yaş Problemleri                         | 1 | 0 | 0 0   |
| Sayma Yöntemleri                        | 1 | 0 | 0 0   |
| Basit Olayların Olasılıkları            | 1 | 0 | 0 0   |
| Geometri                                |   |   |       |
| S                                       | D | Y | B%    |
| Geometrik Kavramlar ve Doğru Açılar     | 1 | 0 | 0 0   |
| Üçgende Açılar                          | 1 | 0 | 0 0   |
| Dik Üçgen ve Pisagor Teoremi            | 1 | 0 | 0 0   |
| Çokgenler                               | 1 | 0 | 0 0   |
| Yamuk                                   | 1 | 0 | 0 0   |
| Kare                                    | 1 | 0 | 0 0   |
| Üçgende Alan                            | 1 | 0 | 0 0   |
| Üçgenlerin Benzerliği                   | 1 | 0 | 0 0   |
| Prizmalar                               | 2 | 0 | 0 0   |

| TYT Fen   |   |   |       |
|---|---|---|-------|
| Fizik   | S | D | Y B%  |
| Fiziksel Niceliklerin Sınıflandırılması             | 1 | 0 | 0 0   |
| Adezyon, Kohezyon, Yüzey Gerilimi ve Kılcallık      | 1 | 0 | 0 0   |
| Elektrik Devreleri                                  | 1 | 0 | 0 0   |
| İvme  | 1 | 0 | 0 0   |
| Işık Şiddeti, Işık Akısı ve Aydınlanma              | 1 | 0 | 0 0   |
| Dalgalarla İlgili Temel Kavramlar                   | 1 | 0 | 0 0   |
| Katı, Sıvı, Gaz Basıncı                             | 1 | 1 | 0 100 |
| Kimya   |   |   |       |
| S   | D | Y | B%    |
| Kimya Disiplinleri ve Kimyacıların Çalışma Alanları | 1 | 0 | 0 0   |
| Atomun Yapısı                                       | 1 | 0 | 0 0   |
| Güçlü Etkileşimler / İyonik Bağ                     | 1 | 0 | 0 0   |
| Güçlü Etkileşimler / Kovalent Bağ                   | 1 | 0 | 0 0   |
| Hâl Değişimi  | 1 | 0 | 0 0   |

# SINAV SONUÇ BELGESİ

ANTALYA / KEMER/ANTALYA / ÜNAL AYSAL ANADOLU LİSESİ

# BİLGİ SARMAL TG TYT 1

## DERSLERE GÖRE BAŞARI ANALİZİ

|                    |        |       |
|--------------------|--------|-------|
| Öğrenci            | Numara | Sınıf |
| ZAHİD TUĞRA YÖNTEM | 1018   | 12C   |

| Puan Türü         | Puan      | Genel Ort. | Dereceler |       |       |        |        |
|-------------------|-----------|------------|-----------|-------|-------|--------|--------|
|                   |           |            | Snf       | Kurum | İlçe  | İl     | Genel  |
| TYT               | ▼ 160,785 | 259,480    | 25        | 181   | 300   | 10396  | 334693 |
| Puanı Hesaplanan: |           |            | 184       | 303   | 10581 | 346292 |        |
| Katılımlar:       |           |            | 26        | 188   | 308   | 10680  | 353535 |

| Ders    | Soru | Doğru | Yanlış | Net  | Başarı % | Sınıf Ort. | Kurum Ort. | Genel Ort. |
|---------|------|-------|--------|------|----------|------------|------------|------------|
| Türkçe  | 40   | 7     | 2      | 6,50 | 16       | ▼21,05     | ▼21,05     | ▼20,73     |
| Toplam: | 120  | 7     | 2      | 6,50 | 5        | ▼32,13     | ▼36,19     | ▼40,73     |

Soru No 1234567890123456789012345678901234567890

|                |  |
|----------------|--|
| TYT Türkçe     | ECaCBBA bB                               |
| Cevap Anahtarı | B EECDCBBADABACCCDEACBEDCECCDBAEABCAABAD |

| TYT Türkçe   | S  | D | Y | B%  |
|--|----|---|---|-----|
| Türkçe   |    |   |   |     |
| Metne Sözcük Yerleştirme                           | 1  | 1 | 0 | 100 |
| Sözcükte Anlam                                     | 3  | 2 | 0 | 67  |
| Cümleyi Yorumlama ve Açıklama                      | 2  | 1 | 1 | 50  |
| Parçadaki Cümlelerin İçerik ve Özellikleri         | 1  | 1 | 0 | 100 |
| Ekler ve Ek Çeşitleri                              | 1  | 1 | 0 | 100 |
| Ad Soylu Sözcükler - Karma                         | 1  | 0 | 0 | 0   |
| Ses Bilgisi - Karma                                | 1  | 0 | 0 | 0   |
| Noktalama İşaretleri - Karma                       | 2  | 0 | 1 | 0   |
| Bitişik ve Ayrı Yazılan Kelimeler                  | 1  | 1 | 0 | 100 |
| Yazım Kuralları - Karma                            | 1  | 0 | 0 | 0   |
| Cümlelerin Öğeleri - Karma                         | 1  | 0 | 0 | 0   |
| Paragrafta Ana Düşünce (Ana Fikir)                 | 11 | 0 | 0 | 0   |
| Paragrafa Özgü Soru Kökü                           | 8  | 0 | 0 | 0   |
| Paragrafta Anlatım Akışını Bozan Cümle             | 1  | 0 | 0 | 0   |
| Paragrafa Cümle Yerleştirme                        | 2  | 0 | 0 | 0   |
| ANLATIM TEKNİKLERİ VE DÜŞÜNCEYİ GELİŞTİRME YOLLARI | 1  | 0 | 0 | 0   |
| Paragrafta Boş Bırakılan Yerleri Tamamlama         | 4  | 0 | 0 | 0   |
| Paragrafa Yardımcı Düşünceler                      | 2  | 0 | 0 | 0   |
| Cümlelerden Paragraf Oluşturma                     | 1  | 0 | 0 | 0   |
| Paragrafın Karşılık Olduğu Soruyu Belirleme        | 1  | 0 | 0 | 0   |
| Bir Paragrafa Bağlı Çoklu Sorular                  | 6  | 0 | 0 | 0   |
| Paragrafın Konusu                                  | 1  | 0 | 0 | 0   |

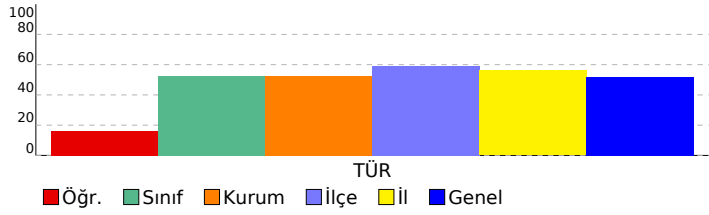

| SINAV SONUÇ BELGESİ                                 |           |            |           |        |       |        |        |
|---|-----------|------------|-----------|--------|-------|--------|--------|
| ANTALYA / KEMER/ANTALYA / ÜNAL AYSAL ANADOLU LİSESİ |           |            |           |        |       |        |        |
| Öğrenci   |           |            |           | Numara |       | Sınıf  |        |
| AKİF YILMAZ BÜYÜK                                   |           |            |           | 0      |       | 12D    |        |
| Puan Türü   | Puan      | Genel Ort. | Dereceler |        |       |        |        |
|   |           |            | Snf       | Kurum  | İlçe  | İl     | Genel  |
| TYT   | ▲ 308,480 | 259,480    | 9         | 17     | 112   | 2964   | 82063  |
| Puanı Hesaplanan:                                   |           |            | 184       | 303    | 10581 | 346292 |        |
| Katılımlar:   |           |            | 34        | 188    | 308   | 10680  | 353535 |

| Ders                  | Soru       | Doğru     | Yanlış    | Net          | Başarı %  | Sınıf Ort.     | Kurum Ort.     | Genel Ort.     |
|-----------------------|------------|-----------|-----------|--------------|-----------|----------------|----------------|----------------|
| Türkçe                | 40         | 25        | 8         | 23,00        | 58        | ▼ 25,32        | ▲ 21,05        | ▲ 20,73        |
| Tarih-1               | 5          | 4         | 1         | 3,75         | 75        | ▲ 2,15         | ▲ 1,59         | ▲ 1,73         |
| Coğrafya-1            | 5          | 1         | 2         | 0,50         | 10        | ▼ 1,26         | ▼ 1,32         | ▼ 1,44         |
| Felsefe               | 5          | 1         | 2         | 0,50         | 10        | ▼ 2,35         | ▼ 1,49         | ▼ 1,85         |
| Din Kül. ve Ahl. Bil. | 5          | 5         | 0         | 5,00         | 100       | ▲ 4,50         | ▲ 3,74         | ▲ 3,56         |
| Felsefe (Seçmeli)     | 5          | 0         | 0         | 0,00         | 0         | ◆ 0,00         | ▼ 0,03         | ▼ 0,01         |
| TYT Sosyal            | 20         | 11        | 5         | 9,75         | 49        | ▼ 10,26        | ▲ 8,17         | ▲ 8,60         |
| Matematik-1           | 30         | 12        | 2         | 11,50        | 38        | ▲ 7,89         | ▲ 3,95         | ▲ 6,97         |
| Geometri              | 10         | 3         | 0         | 3,00         | 30        | ▲ 1,05         | ▲ 0,39         | ▲ 0,93         |
| TYT Matematik         | 40         | 15        | 2         | 14,50        | 36        | ▲ 8,94         | ▲ 4,34         | ▲ 7,90         |
| Fizik                 | 7          | 3         | 1         | 2,75         | 39        | ▲ 2,11         | ▲ 0,72         | ▲ 1,25         |
| Kimya                 | 7          | 4         | 1         | 3,75         | 54        | ▲ 2,49         | ▲ 0,75         | ▲ 1,15         |
| Biyoloji              | 6          | 3         | 3         | 2,25         | 38        | ▼ 2,39         | ▲ 1,17         | ▲ 1,10         |
| TYT Fen               | 20         | 10        | 5         | 8,75         | 44        | ▲ 6,99         | ▲ 2,63         | ▲ 3,50         |
| <b>Toplam:</b>        | <b>120</b> | <b>61</b> | <b>20</b> | <b>56,00</b> | <b>47</b> | <b>▲ 51,51</b> | <b>▲ 36,19</b> | <b>▲ 40,73</b> |

|                |   |
|----------------|---|
| Soru No        | 1234567890123456789012345678901234567890    |
| TYT Türkçe     | AB ECEb DccB bCDEAEbEDbB CbDBAd CAAB        |
| Cevap Anahtarı | A ABEECDCCBADDABACCDCDEACBEDCBECCDBAEABCAAB |
| TYT Sosyal     | ADBaE adAed ADACBD                          |
| Cevap Anahtarı | A ADBCEDADACBACCADACBDAEBEE                 |
| TYT Matematik  | BDBBED DceD D B C aBE B                     |
| Cevap Anahtarı | A BDBBEDBDCDDBCDAAABCCDABBCACBACBEBBECAEAB  |
| TYT Fen        | bC E EBEEe C eEdCad                         |
| Cevap Anahtarı | A CCDECDEBEDECCADEBCAE                      |

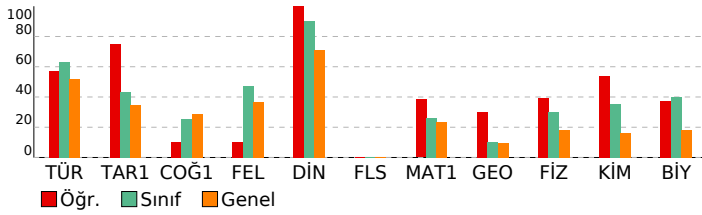

| BİLGİ SARMAL TG TYT 1        |  |
|------------------------------|--|
| DERSLERE GÖRE BAŞARI ANALİZİ |  |

| TYT Türkçe   |  | S  | D | Y | B%  |
|--|--|----|---|---|-----|
| <b>Türkçe</b>                                      |  | 1  | 1 | 0 | 100 |
| Metne Sözcük Yerleştirme                           |  | 1  | 1 | 0 | 100 |
| Sözcükte Anlam                                     |  | 3  | 2 | 0 | 67  |
| Cümleli Yorumlama ve Açıklama                      |  | 2  | 1 | 1 | 50  |
| Parçadaki Cümlelerin İçerik ve Özellikleri         |  | 1  | 1 | 0 | 100 |
| Ekler ve Ek Çeşitleri                              |  | 1  | 1 | 0 | 100 |
| Ad Soylu Sözcükler - Karma                         |  | 1  | 0 | 0 | 0   |
| Ses Bilgisi - Karma                                |  | 1  | 1 | 0 | 100 |
| Noktalamla İşaretleri - Karma                      |  | 2  | 0 | 2 | 0   |
| Bitişik ve Ayrı Yazılan Kelimeler                  |  | 1  | 1 | 0 | 100 |
| Yazım Kuralları - Karma                            |  | 1  | 0 | 0 | 0   |
| Cümlelerin Ögeleri - Karma                         |  | 1  | 0 | 0 | 0   |
| Paragrafta Ana Düşünce (Ana Fikir)                 |  | 11 | 7 | 3 | 64  |
| Paragrafa Özgü Soru Kökü                           |  | 8  | 4 | 2 | 50  |
| Paragrafta Anlatım Akışını Bozan Cümle             |  | 1  | 1 | 0 | 100 |
| Paragrafa Cümle Yerleştirme                        |  | 2  | 1 | 1 | 50  |
| ANLATIM TEKNİKLERİ VE DÜŞÜNCEYİ GELİŞTİRME YOLLARI |  | 1  | 1 | 0 | 100 |
| Paragrafta Boş Bırakılan Yerleri Tamamlama         |  | 4  | 3 | 1 | 75  |
| Paragrafa Yardımcı Düşünceler                      |  | 2  | 2 | 0 | 100 |
| Cümlelerden Paragraf Oluşturma                     |  | 1  | 1 | 0 | 100 |
| Paragrafın Karşılık Olduğu Soruyu Belirleme        |  | 1  | 1 | 0 | 100 |
| Bir Paragrafa Bağlı Çoklu Sorular                  |  | 6  | 4 | 0 | 67  |
| Paragrafın Konusu                                  |  | 1  | 0 | 0 | 0   |

| TYT Sosyal   |  | S | D | Y | B%  |
|--|--|---|---|---|-----|
| <b>Tarih-1</b>   |  | 1 | 1 | 0 | 100 |
| İlk ve Orta Çağlarda İç Asya'daki Türk siyasi teşekküllerinin güç ve yönetim yapısını açıklar.                       |  | 1 | 1 | 0 | 100 |
| Türklerin Anadolu'ya yerleşmeye başlaması ile Türkiye Selçuklu Devleti'nin yıkılışı arasındaki süreçte meydana gelen |  | 1 | 1 | 0 | 100 |
| Tanzimat Fermanı, Islahat Fermanı ve Kanun-ı Esasi'nin içeriklerini küresel ve yerel siyasi şartlar bağlamında değer |  | 1 | 1 | 0 | 100 |
| Siyasi alanda meydana gelen gelişmeleri kavrar.  |  | 1 | 0 | 1 | 0   |
| Düzenli ordunun kurulmasından Mudanya Ateşkes Antlaşması'na kadar meydana gelen gelişmeleri Türkiye'nin bağ          |  | 1 | 1 | 0 | 100 |
| <b>Coğrafya-1</b>  |  | 1 | 0 | 0 | 0   |
| Türkiye'de İklim   |  | 1 | 0 | 0 | 0   |
| Dış Kuvvetler  |  | 1 | 0 | 0 | 0   |
| Dünyada Nüfusun Dağılışı   |  | 1 | 0 | 1 | 0   |
| Bölge ve Bölge Türleri   |  | 1 | 0 | 1 | 0   |
| Afetlerin Genel Özellikleri  |  | 1 | 1 | 0 | 100 |
| <b>Felsefe</b>   |  | 1 | 0 | 0 | 0   |
| Düşünme ve akıl yürütmeye ilişkin kavramları açıklar.  |  | 1 | 0 | 1 | 0   |
| Bilim felsefesinin konusunu ve problemlerini açıklar.  |  | 1 | 0 | 1 | 0   |
| Örnek felsefi metinlerinden hareketle 18. yüzyıl -19. yüzyıl filozoflarının felsefi görüşlerini analiz eder.         |  | 1 | 0 | 0 | 0   |
| Felsefenin anlamını açıklar.   |  | 1 | 0 | 0 | 0   |
| Sanat felsefesinin konusunu ve problemlerini açıklar.  |  | 1 | 1 | 0 | 100 |
| <b>Din Kül. ve Ahl. Bil.</b>   |  | 1 | 1 | 0 | 100 |
| Din ve İslam   |  | 1 | 1 | 0 | 100 |
| İslam ve İbadet  |  | 1 | 1 | 0 | 100 |
| Din ve Hayat   |  | 1 | 1 | 0 | 100 |
| Dünya ve Ahiret  |  | 1 | 1 | 0 | 100 |
| Kur'an'da Bazı Kavramlar   |  | 1 | 1 | 0 | 100 |
| <b>Felsefe (Seçmeli)</b>   |  | 2 | 0 | 0 | 0   |
| Örnek felsefi metinlerden hareketle 15. yüzyıl-17. yüzyıl filozoflarının felsefi görüşlerini analiz eder.            |  | 2 | 0 | 0 | 0   |
| Din felsefesinin konusunu ve sorularını açıklar.   |  | 1 | 0 | 0 | 0   |
| Felsefi düşüncenin özelliklerini açıklar.  |  | 1 | 0 | 0 | 0   |
| MS 2. yüzyıl-MS 15. yüzyıl felsefesinin karakteristik özelliklerini açıklar.   |  | 1 | 0 | 0 | 0   |

| TYT Matematik                           |  | S | D | Y | B%  |
|---|--|---|---|---|-----|
| <b>Matematik-1</b>                      |  | 1 | 1 | 0 | 100 |
| RASYONEL SAYILAR                        |  | 1 | 1 | 0 | 100 |
| Rasyonel Sayılar                        |  | 1 | 1 | 0 | 100 |
| Üslü İfadeler                           |  | 1 | 1 | 0 | 100 |
| Kökü İfadeler                           |  | 1 | 1 | 0 | 100 |
| Mutlak Değerli Denklemler               |  | 1 | 1 | 0 | 100 |
| Aralık Kavramı ve Basit Eşitsizlikler   |  | 1 | 1 | 0 | 100 |
| Tek ve Çift Sayılar                     |  | 1 | 0 | 0 | 0   |
| Çok Bilinmeyenli Denklemler             |  | 1 | 1 | 0 | 100 |
| Asal Sayılar ve Aralarında Asal Sayılar |  | 1 | 1 | 0 | 100 |
| Küme Kavramı ve Kümelerde İşlemler      |  | 1 | 0 | 1 | 0   |
| Önemler ve Bileşik Önemler              |  | 1 | 1 | 0 | 100 |
| Fonksiyon Grafikleri                    |  | 1 | 0 | 0 | 0   |
| Faktöriyel Kavramı                      |  | 1 | 0 | 0 | 0   |
| Bölünebilme Kuralları                   |  | 1 | 1 | 0 | 100 |
| Dört İşlem Yeteneği                     |  | 1 | 0 | 0 | 0   |
| VERİ                                    |  | 1 | 0 | 0 | 0   |
| Sayı Problemleri                        |  | 3 | 0 | 0 | 0   |
| Kesir Problemleri                       |  | 2 | 1 | 0 | 50  |
| Yüzde, Kar-Zarar Problemleri            |  | 2 | 1 | 0 | 50  |
| Hareket Problemleri                     |  | 1 | 0 | 0 | 0   |
| Rutin Olmayan Problemler                |  | 2 | 0 | 0 | 0   |
| Grafik Problemleri                      |  | 1 | 0 | 0 | 0   |
| Yaş Problemleri                         |  | 1 | 0 | 0 | 0   |
| Sayma Yöntemleri                        |  | 1 | 0 | 0 | 0   |
| Basit Olayların Olasılıkları            |  | 1 | 0 | 1 | 0   |
| <b>Geometri</b>                         |  | 1 | 1 | 0 | 100 |
| Geometrik Kavramlar ve Doğru Açılar     |  | 1 | 1 | 0 | 100 |
| Üçgende Açılar                          |  | 1 | 1 | 0 | 100 |
| Dik Üçgen ve Pisagor Teoremi            |  | 1 | 0 | 0 | 0   |
| Çokgenler                               |  | 1 | 1 | 0 | 100 |
| Yamuk                                   |  | 1 | 0 | 0 | 0   |
| Kare                                    |  | 1 | 0 | 0 | 0   |
| Üçgende Alan                            |  | 1 | 0 | 0 | 0   |
| Üçgenlerin Benzerliği                   |  | 1 | 0 | 0 | 0   |
| Prizmalar                               |  | 2 | 0 | 0 | 0   |

| TYT Fen   |  | S | D | Y | B%  |
|---|--|---|---|---|-----|
| <b>Fizik</b>  |  | 1 | 0 | 1 | 0   |
| Fiziksel Niceliklerin Sınıflandırılması             |  | 1 | 0 | 1 | 0   |
| Adezyon, Kohezyon, Yüzey Gerilimi ve Kılcallık      |  | 1 | 1 | 0 | 100 |
| Elektrik Devreleri                                  |  | 1 | 0 | 0 | 0   |
| İvme  |  | 1 | 1 | 0 | 100 |
| Işık Şiddeti, Işık Akısı ve Aydınlanma              |  | 1 | 0 | 0 | 0   |
| Dalgalarla İlgili Temel Kavramlar                   |  | 1 | 0 | 0 | 0   |
| Katı, Sıvı, Gaz Basıncı                             |  | 1 | 1 | 0 | 100 |
| <b>Kimya</b>  |  | 1 | 1 | 0 | 100 |
| Kimya Disiplinleri ve Kimyacıların Çalışma Alanları |  | 1 | 1 | 0 | 100 |
| Atomun Yapısı                                       |  | 1 | 1 | 0 | 100 |
| Güçlü Etkileşimler / İyonik Bağ                     |  | 1 | 0 | 1 | 0   |
| Güçlü Etkileşimler / Kovalent Bağ                   |  | 1 | 0 | 1 | 0   |
| Hâl Değişimi  |  | 1 | 1 | 0 | 100 |

| SINAV SONUÇ BELGESİ                                 |           |            |           |        |       |        |        |
|---|-----------|------------|-----------|--------|-------|--------|--------|
| ANTALYA / KEMER/ANTALYA / ÜNAL AYSAL ANADOLU LİSESİ |           |            |           |        |       |        |        |
| Öğrenci   |           |            |           | Numara |       | Sınıf  |        |
| ALEYNA KARAMANLAR                                   |           |            |           | 765    |       | 12D    |        |
| Puan Türü   | Puan      | Genel Ort. | Dereceler |        |       |        |        |
|   |           |            | Snf       | Kurum  | İlçe  | İl     | Genel  |
| TYT   | ▲ 275,600 | 259,480    | 23        | 47     | 159   | 4673   | 134264 |
| Puanı Hesaplanan:                                   |           |            | 184       | 303    | 10581 | 346292 |        |
| Katılımlar:   |           |            | 34        | 188    | 308   | 10680  | 353535 |

| Ders                  | Soru       | Doğru     | Yanlış    | Net          | Başarı %  | Sınıf Ort.     | Kurum Ort.     | Genel Ort.     |
|-----------------------|------------|-----------|-----------|--------------|-----------|----------------|----------------|----------------|
| Türkçe                | 40         | 31        | 4         | 30,00        | 75        | ▲ 25,32        | ▲ 21,05        | ▲ 20,73        |
| Tarih-1               | 5          | 2         | 1         | 1,75         | 35        | ▼ 2,15         | ▲ 1,59         | ▲ 1,73         |
| Coğrafya-1            | 5          | 0         | 2         | -0,50        | -10       | ▼ 1,26         | ▼ 1,32         | ▼ 1,44         |
| Felsefe               | 5          | 2         | 2         | 1,50         | 30        | ▼ 2,35         | ▲ 1,49         | ▼ 1,85         |
| Din Kül. ve Ahl. Bil. | 5          | 4         | 1         | 3,75         | 75        | ▼ 4,50         | ▲ 3,74         | ▲ 3,56         |
| Felsefe (Seçmeli)     | 5          | 0         | 0         | 0,00         | 0         | ◆ 0,00         | ▼ 0,03         | ▼ 0,01         |
| TYT Sosyal            | 20         | 8         | 6         | 6,50         | 33        | ▼ 10,26        | ▼ 8,17         | ▼ 8,60         |
| Matematik-1           | 30         | 6         | 1         | 5,75         | 19        | ▼ 7,89         | ▲ 3,95         | ▼ 6,97         |
| Geometri              | 10         | 1         | 0         | 1,00         | 10        | ▼ 1,05         | ▲ 0,39         | ▲ 0,93         |
| TYT Matematik         | 40         | 7         | 1         | 6,75         | 17        | ▼ 8,94         | ▲ 4,34         | ▼ 7,90         |
| Fizik                 | 7          | 1         | 3         | 0,25         | 4         | ▼ 2,11         | ▼ 0,72         | ▼ 1,25         |
| Kimya                 | 7          | 1         | 1         | 0,75         | 11        | ▼ 2,49         | ◆ 0,75         | ▼ 1,15         |
| Biyoloji              | 6          | 2         | 3         | 1,25         | 21        | ▼ 2,39         | ▲ 1,17         | ▲ 1,10         |
| TYT Fen               | 20         | 4         | 7         | 2,25         | 11        | ▼ 6,99         | ▼ 2,63         | ▼ 3,50         |
| <b>Toplam:</b>        | <b>120</b> | <b>50</b> | <b>18</b> | <b>45,50</b> | <b>38</b> | <b>▼ 51,51</b> | <b>▲ 36,19</b> | <b>▲ 40,73</b> |

|                |  |
|----------------|--|
| Soru No        | 1234567890123456789012345678901234567890   |
| TYT Türkçe     | ABEECeC DDABA CCDEACBEDbBECbDd E BCAAB     |
| Cevap Anahtarı | A ABEECDCCBADDABACCDCDEACBEDCBECDBAEABCAAB |
| TYT Sosyal     | cDB c eeA dADaEBD                          |
| Cevap Anahtarı | A ADBCEDADACBACCADACBDAEBEE                |
| TYT Matematik  | BDcB DA B B                                |
| Cevap Anahtarı | A BDBBEDBDCDDBCDAAABCCDABBCACBACBEBBECAEAB |
| TYT Fen        | eb E aB e e eeAE                           |
| Cevap Anahtarı | A CCDECEBEDECCADEBCEAE                     |

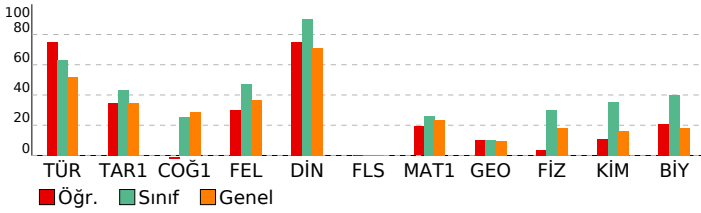

| BİLGİ SARMAL TG TYT 1        |  |  |  |  |
|------------------------------|--|--|--|--|
| DERSLERE GÖRE BAŞARI ANALİZİ |  |  |  |  |

| TYT Türkçe   |    |    |   |     |
|--|----|----|---|-----|
| Türkçe   | S  | D  | Y | B%  |
| Metne Sözcük Yerleştirme                           | 1  | 1  | 0 | 100 |
| Sözcükte Anlam                                     | 3  | 3  | 0 | 100 |
| Cümleli Yorumlama ve Açıklama                      | 2  | 1  | 1 | 50  |
| Parçadaki Cümlelerin İçerik ve Özellikleri         | 1  | 1  | 0 | 100 |
| Ekler ve Ek Çeşitleri                              | 1  | 0  | 0 | 0   |
| Ad Soylu Sözcükler - Karma                         | 1  | 0  | 0 | 0   |
| Ses Bilgisi - Karma                                | 1  | 1  | 0 | 100 |
| Noktalama İşaretleri - Karma                       | 2  | 2  | 0 | 100 |
| Bitişik ve Ayrı Yazılan Kelimeler                  | 1  | 1  | 0 | 100 |
| Yazım Kuralları - Karma                            | 1  | 1  | 0 | 100 |
| Cümlelerin Ögeleri - Karma                         | 1  | 0  | 0 | 0   |
| Paragrafta Ana Düşünce (Ana Fikir)                 | 11 | 10 | 1 | 91  |
| Paragrafa Özgü Soru Kökü                           | 8  | 6  | 1 | 75  |
| Paragrafta Anlatım Akışını Bozan Cümle             | 1  | 1  | 0 | 100 |
| Paragrafa Cümle Yerleştirme                        | 2  | 1  | 1 | 50  |
| ANLATIM TEKNİKLERİ VE DÜŞÜNCEYİ GELİŞTİRME YOLLARI | 1  | 1  | 0 | 100 |
| Paragrafta Boş Bırakılan Yerleri Tamamlama         | 4  | 4  | 0 | 100 |
| Paragrafta Yardımcı Düşünceler                     | 2  | 2  | 0 | 100 |
| Cümlelerden Paragraf Oluşturma                     | 1  | 0  | 1 | 0   |
| Paragrafın Karşılık Olduğu Soruyu Belirleme        | 1  | 0  | 0 | 0   |
| Bir Paragrafa Bağlı Çoklu Sorular                  | 6  | 5  | 0 | 83  |
| Paragrafın Konusu                                  | 1  | 0  | 0 | 0   |

| TYT Sosyal   |   |   |   |     |
|--|---|---|---|-----|
| Tarih-1  | S | D | Y | B%  |
| İlk ve Orta Çağlarda İç Asya'daki Türk siyasi teşekküllerinin güç ve yönetim yapısını açıklar.                       | 1 | 0 | 1 | 0   |
| Türklerin Anadolu'ya yerleşmeye başlaması ile Türkiye Selçuklu Devleti'nin yıkılışı arasındaki süreçte meydana gelen | 1 | 1 | 0 | 100 |
| Tanzimat Fermanı, Islahat Fermanı ve Kanun-ı Esasi'nin içeriklerini küresel ve yerel siyasi şartlar bağlamında değer | 1 | 1 | 0 | 100 |
| Siyasi alanda meydana gelen gelişmeleri kavrar.  | 1 | 0 | 0 | 0   |
| Düzenli ordunun kurulmasından Mudanya Ateşkes Antlaşması'na kadar meydana gelen gelişmeleri Türkiye'nin baş          | 1 | 0 | 0 | 0   |

| Coğrafya-1                  |   |   |    |   |
|-----------------------------|---|---|----|---|
| S                           | D | Y | B% |   |
| Türkiye'de İklim            | 1 | 0 | 1  | 0 |
| Dış Kuvvetler               | 1 | 0 | 0  | 0 |
| Dünyada Nüfusun Dağılışı    | 1 | 0 | 0  | 0 |
| Bölge ve Bölge Türleri      | 1 | 0 | 0  | 0 |
| Afetlerin Genel Özellikleri | 1 | 0 | 1  | 0 |

| Felsefe  |   |   |    |     |
|--|---|---|----|-----|
| S  | D | Y | B% |     |
| Düşünme ve akıl yürütmeye ilişkin kavramları açıklar.  | 1 | 0 | 1  | 0   |
| Bilim felsefesinin konusunu ve problemlerini açıklar.  | 1 | 1 | 0  | 100 |
| Örnek felsefi metinlerinden hareketle 18. yüzyıl -19. yüzyıl filozoflarının felsefi görüşlerini analiz eder. | 1 | 0 | 0  | 0   |
| Felsefenin anlamını açıklar.   | 1 | 0 | 1  | 0   |
| Sanat felsefesinin konusunu ve problemlerini açıklar.  | 1 | 1 | 0  | 100 |

| Din Kül. ve Ahl. Bil.    |   |   |    |     |
|--------------------------|---|---|----|-----|
| S                        | D | Y | B% |     |
| Din ve İslam             | 1 | 1 | 0  | 100 |
| İslam ve İbadet          | 1 | 1 | 0  | 100 |
| Din ve Hayat             | 1 | 0 | 1  | 0   |
| Dünya ve Ahiret          | 1 | 1 | 0  | 100 |
| Kur'an'da Bazı Kavramlar | 1 | 1 | 0  | 100 |

| Felsefe (Seçmeli)   |   |   |    |   |
|---|---|---|----|---|
| S   | D | Y | B% |   |
| Örnek felsefi metinlerden hareketle 15. yüzyıl-17. yüzyıl filozoflarının felsefi görüşlerini analiz eder. | 2 | 0 | 0  | 0 |
| Din felsefesinin konusunu ve sorularını açıklar.  | 1 | 0 | 0  | 0 |
| Felsefi düşüncenin özelliklerini açıklar.   | 1 | 0 | 0  | 0 |
| MS 2. yüzyıl-MS 15. yüzyıl felsefesinin karakteristik özelliklerini açıklar.                              | 1 | 0 | 0  | 0 |

| TYT Matematik |  |  |  |  |
|---------------|--|--|--|--|
|---------------|--|--|--|--|

| Matematik-1                             |   |   |    |     |
|---|---|---|----|-----|
| S                                       | D | Y | B% |     |
| RASYONEL SAYILAR                        | 1 | 1 | 0  | 100 |
| Rasyonel Sayılar                        | 1 | 1 | 0  | 100 |
| Üslü İfadeler                           | 1 | 0 | 1  | 0   |
| Kökü İfadeler                           | 1 | 1 | 0  | 100 |
| Mutlak Değerli Denklemler               | 1 | 0 | 0  | 0   |
| Aralık Kavramı ve Basit Eşitsizlikler   | 1 | 0 | 0  | 0   |
| Tek ve Çift Sayılar                     | 1 | 0 | 0  | 0   |
| Çok Bilinmeyenli Denklemler             | 1 | 0 | 0  | 0   |
| Asal Sayılar ve Aralarında Asal Sayılar | 1 | 0 | 0  | 0   |
| Küme Kavramı ve Kümelerde İşlemler      | 1 | 0 | 0  | 0   |
| Önemler ve Bileşik Önemler              | 1 | 0 | 0  | 0   |
| Fonksiyon Grafikleri                    | 1 | 0 | 0  | 0   |
| Faktöriyel Kavramı                      | 1 | 0 | 0  | 0   |
| Bölünebilme Kuralları                   | 1 | 1 | 0  | 100 |
| Dört İşlem Yeteneği                     | 1 | 1 | 0  | 100 |
| VERİ                                    | 1 | 0 | 0  | 0   |
| Sayı Problemleri                        | 3 | 0 | 0  | 0   |
| Kesir Problemleri                       | 2 | 0 | 0  | 0   |
| Yüzde, Kar-Zarar Problemleri            | 2 | 0 | 0  | 0   |
| Hareket Problemleri                     | 1 | 0 | 0  | 0   |
| Rutin Olmayan Problemler                | 2 | 1 | 0  | 50  |
| Grafik Problemleri                      | 1 | 0 | 0  | 0   |
| Yaş Problemleri                         | 1 | 0 | 0  | 0   |
| Sayma Yöntemleri                        | 1 | 0 | 0  | 0   |
| Basit Olayların Olasılıkları            | 1 | 0 | 0  | 0   |

| Geometri                            |   |   |    |     |
|-------------------------------------|---|---|----|-----|
| S                                   | D | Y | B% |     |
| Geometrik Kavramlar ve Doğru Açılar | 1 | 1 | 0  | 100 |
| Üçgende Açılar                      | 1 | 0 | 0  | 0   |
| Dik Üçgen ve Pisagor Teoremi        | 1 | 0 | 0  | 0   |
| Çokgenler                           | 1 | 0 | 0  | 0   |
| Yamuk                               | 1 | 0 | 0  | 0   |
| Kare                                | 1 | 0 | 0  | 0   |
| Üçgende Alan                        | 1 | 0 | 0  | 0   |
| Üçgenlerin Benzerliği               | 1 | 0 | 0  | 0   |
| Prizmalar                           | 2 | 0 | 0  | 0   |

| TYT Fen |  |  |  |  |
|---------|--|--|--|--|
|---------|--|--|--|--|

| Fizik  |   |   |    |     |
|--|---|---|----|-----|
| S  | D | Y | B% |     |
| Fiziksel Niceliklerin Sınıflandırılması        | 1 | 0 | 1  | 0   |
| Adezyon, Kohezyon, Yüzey Gerilimi ve Kılcallık | 1 | 0 | 1  | 0   |
| Elektrik Devreleri                             | 1 | 0 | 0  | 0   |
| İvme   | 1 | 1 | 0  | 100 |
| Işık Şiddeti, Işık Akısı ve Aydınlanma         | 1 | 0 | 0  | 0   |
| Dalgalarla İlgili Temel Kavramlar              | 1 | 0 | 0  | 0   |
| Katı, Sıvı, Gaz Basıncı                        | 1 | 0 | 1  | 0   |

| Kimya   |   |   |    |     |
|---|---|---|----|-----|
| S   | D | Y | B% |     |
| Kimya Disiplinleri ve Kimyacıların Çalışma Alanları | 1 | 1 | 0  | 100 |
| Atomun Yapısı                                       | 1 | 0 | 0  | 0   |
| Güçlü Etkileşimler / İyonik Bağ                     | 1 | 0 | 0  | 0   |
| Güçlü Etkileşimler / Kovalent Bağ                   | 1 | 0 | 0  | 0   |
| Hâl Değişimi  | 1 | 0 | 0  | 0   |

| SINAV SONUÇ BELGESİ                                 |           |            |           |        |       |        |        |
|---|-----------|------------|-----------|--------|-------|--------|--------|
| ANTALYA / KEMER/ANTALYA / ÜNAL AYSAL ANADOLU LİSESİ |           |            |           |        |       |        |        |
| Öğrenci   |           |            |           | Numara |       | Sınıf  |        |
| ALEYNA ORUÇ   |           |            |           | 788    |       | 12D    |        |
| Puan Türü   | Puan      | Genel Ort. | Dereceler |        |       |        |        |
|   |           |            | Snf       | Kurum  | İlçe  | İl     | Genel  |
| TYT   | ▲ 281,613 | 259,480    | 20        | 40     | 152   | 4315   | 123088 |
| Puanı Hesaplanan:                                   |           |            | 184       | 303    | 10581 | 346292 |        |
| Katılımlar:   |           |            | 34        | 188    | 308   | 10680  | 353535 |

| Ders                  | Soru       | Doğru     | Yanlış    | Net          | Başarı %  | Sınıf Ort.     | Kurum Ort.     | Genel Ort.     |
|-----------------------|------------|-----------|-----------|--------------|-----------|----------------|----------------|----------------|
| Türkçe                | 40         | 32        | 5         | 30,75        | 77        | ▲ 25,32        | ▲ 21,05        | ▲ 20,73        |
| Tarih-1               | 5          | 0         | 0         | 0,00         | 0         | ▼ 2,15         | ▼ 1,59         | ▼ 1,73         |
| Coğrafya-1            | 5          | 1         | 0         | 1,00         | 20        | ▼ 1,26         | ▼ 1,32         | ▼ 1,44         |
| Felsefe               | 5          | 3         | 1         | 2,75         | 55        | ▲ 2,35         | ▲ 1,49         | ▲ 1,85         |
| Din Kül. ve Ahl. Bil. | 5          | 5         | 0         | 5,00         | 100       | ▲ 4,50         | ▲ 3,74         | ▲ 3,56         |
| Felsefe (Seçmeli)     | 5          | 0         | 0         | 0,00         | 0         | ◆ 0,00         | ▼ 0,03         | ▼ 0,01         |
| TYT Sosyal            | 20         | 9         | 1         | 8,75         | 44        | ▼ 10,26        | ▲ 8,17         | ▲ 8,60         |
| Matematik-1           | 30         | 5         | 2         | 4,50         | 15        | ▼ 7,89         | ▲ 3,95         | ▼ 6,97         |
| Geometri              | 10         | 0         | 2         | -0,50        | -5        | ▼ 1,05         | ▼ 0,39         | ▼ 0,93         |
| TYT Matematik         | 40         | 5         | 4         | 4,00         | 10        | ▼ 8,94         | ▼ 4,34         | ▼ 7,90         |
| Fizik                 | 7          | 0         | 3         | -0,75        | -11       | ▼ 2,11         | ▼ 0,72         | ▼ 1,25         |
| Kimya                 | 7          | 1         | 4         | 0,00         | 0         | ▼ 2,49         | ▼ 0,75         | ▼ 1,15         |
| Biyoloji              | 6          | 5         | 1         | 4,75         | 79        | ▲ 2,39         | ▲ 1,17         | ▲ 1,10         |
| TYT Fen               | 20         | 6         | 8         | 4,00         | 20        | ▼ 6,99         | ▲ 2,63         | ▲ 3,50         |
| <b>Toplam:</b>        | <b>120</b> | <b>52</b> | <b>18</b> | <b>47,50</b> | <b>40</b> | <b>▼ 51,51</b> | <b>▲ 36,19</b> | <b>▲ 40,73</b> |

|                |  |
|----------------|--|
| Soru No        | 1234567890123456789012345678901234567890 |
| TYT Türkçe     | EECeCBBADABACCC DgACBEDCBEBcDBAEAECAAE   |
| Cevap Anahtarı | B EECDCBBADABACCCDEACBEDCBECDBAEABCAABAD |
| TYT Sosyal     | A CAgBCBDAD                              |
| Cevap Anahtarı | B BCEADDACADCAACBCBDADBEEEA              |
| TYT Matematik  | Ba BD D b B d a                          |
| Cevap Anahtarı | B BBEDBDBDCDAAABCCDABBCACBACCDBBECAEABEB |
| TYT Fen        | ac b bd d dEBCAEEe                       |
| Cevap Anahtarı | B DECDECCECCABEBCEAED                    |

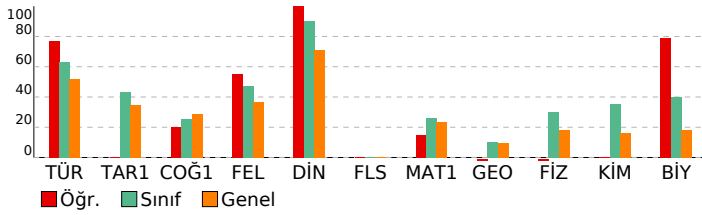

| BİLGİ SARMAL TG TYT 1        |  |  |  |
|------------------------------|--|--|--|
| DERSLERE GÖRE BAŞARI ANALİZİ |  |  |  |

| TYT Türkçe   |    |   |       |
|--|----|---|-------|
| Türkçe   | S  | D | Y B%  |
| Metne Sözcük Yerleştirme                           | 1  | 1 | 0 100 |
| Sözcükte Anlam                                     | 3  | 3 | 0 100 |
| Cümleli Yorumlama ve Açıklama                      | 2  | 1 | 1 50  |
| Parçadaki Cümlelerin İçerik ve Özellikleri         | 1  | 1 | 0 100 |
| Ekler ve Ek Çeşitleri                              | 1  | 1 | 0 100 |
| Ad Soylu Sözcükler - Karma                         | 1  | 0 | 0 0   |
| Ses Bilgisi - Karma                                | 1  | 0 | 0 0   |
| Noktalama İşaretleri - Karma                       | 2  | 2 | 0 100 |
| Bitişik ve Ayrı Yazılan Kelimeler                  | 1  | 1 | 0 100 |
| Yazım Kuralları - Karma                            | 1  | 1 | 0 100 |
| Cümlelerin Ögeleri - Karma                         | 1  | 1 | 0 100 |
| Paragrafta Ana Düşünce (Ana Fikir)                 | 11 | 9 | 2 82  |
| Paragrafa Özgü Soru Kökü                           | 8  | 7 | 1 88  |
| Paragrafta Anlatım Akışını Bozan Cümle             | 1  | 0 | 0 0   |
| Paragrafa Cümle Yerleştirme                        | 2  | 2 | 0 100 |
| ANLATIM TEKNİKLERİ VE DÜŞÜNCEYİ GELİŞTİRME YOLLARI | 1  | 0 | 1 0   |
| Paragrafta Boş Bırakılan Yerleri Tamamlama         | 4  | 4 | 0 100 |
| Paragrafa Yardımcı Düşünceler                      | 2  | 2 | 0 100 |
| Cümlelerden Paragraf Oluşturma                     | 1  | 1 | 0 100 |
| Paragrafın Karşılık Olduğu Soruyu Belirleme        | 1  | 1 | 0 100 |
| Bir Paragrafa Bağlı Çoklu Sorular                  | 6  | 4 | 2 67  |
| Paragrafın Konusu                                  | 1  | 1 | 0 100 |

| TYT Sosyal   |   |   |       |
|--|---|---|-------|
| Tarih-1  | S | D | Y B%  |
| İlk ve Orta Çağlarda İç Asya'daki Türk siyasi teşekküllerinin güç ve yönetim yapısını açıklar.                       | 1 | 0 | 0 0   |
| Türklerin Anadolu'ya yerleşmeye başlaması ile Türkiye Selçuklu Devleti'nin yıkılışı arasındaki süreçte meydana gelen | 1 | 0 | 0 0   |
| Tanzimat Fermanı, Islahat Fermanı ve Kanun-ı Esasi'nin içeriklerini küresel ve yerel siyasi şartlar bağlamında değer | 1 | 0 | 0 0   |
| Siyasi alanda meydana gelen gelişmeleri kavrar.  | 1 | 0 | 0 0   |
| Düzenli ordunun kurulmasından Mudanya Ateşkes Antlaşması'na kadar meydana gelen gelişmeleri Türkiye'nin baş          | 1 | 0 | 0 0   |
| Coğrafya-1   |   |   |       |
| S  | D | Y | B%    |
| Türkiye'de İklim   | 1 | 0 | 0 0   |
| Dış Kuvvetler  | 1 | 0 | 0 0   |
| Dünyada Nüfusun Dağılışı   | 1 | 0 | 0 0   |
| Bölge ve Bölge Türleri   | 1 | 0 | 0 0   |
| Afetlerin Genel Özellikleri  | 1 | 1 | 0 100 |
| Felsefe  |   |   |       |
| S  | D | Y | B%    |
| Düşünme ve akıl yürütmeye ilişkin kavramları açıklar.  | 1 | 1 | 0 100 |
| Bilim felsefesinin konusunu ve problemlerini açıklar.  | 1 | 0 | 1 0   |
| Örnek felsefi metinlerinden hareketle 18. yüzyıl -19. yüzyıl filozoflarının felsefi görüşlerini analiz eder.         | 1 | 0 | 0 0   |
| Felsefenin anlamını açıklar.   | 1 | 1 | 0 100 |
| Sanat felsefesinin konusunu ve problemlerini açıklar.  | 1 | 1 | 0 100 |
| Din Kül. ve Ahl. Bil.  |   |   |       |
| S  | D | Y | B%    |
| Din ve İslam   | 1 | 1 | 0 100 |
| İslam ve İbadet  | 1 | 1 | 0 100 |
| Din ve Hayat   | 1 | 1 | 0 100 |
| Dünya ve Ahiret  | 1 | 1 | 0 100 |
| Kur'an'da Bazı Kavramlar   | 1 | 1 | 0 100 |
| Felsefe (Seçmeli)  |   |   |       |
| S  | D | Y | B%    |
| Örnek felsefi metinlerden hareketle 15. yüzyıl-17. yüzyıl filozoflarının felsefi görüşlerini analiz eder.            | 2 | 0 | 0 0   |
| Din felsefesinin konusunu ve sorularını açıklar.   | 1 | 0 | 0 0   |
| Felsefi düşüncenin özelliklerini açıklar.  | 1 | 0 | 0 0   |
| MS 2. yüzyıl-MS 15. yüzyıl felsefesinin karakteristik özelliklerini açıklar.   | 1 | 0 | 0 0   |

| TYT Matematik                           |   |   |       |
|---|---|---|-------|
| Matematik-1                             | S | D | Y B%  |
| RASYONEL SAYILAR                        | 1 | 0 | 0 0   |
| Rasyonel Sayılar                        | 1 | 0 | 0 0   |
| Üslü İfadeler                           | 1 | 0 | 0 0   |
| Kökü İfadeler                           | 1 | 1 | 0 100 |
| Mutlak Değerli Denklemler               | 1 | 0 | 1 0   |
| Aralık Kavramı ve Basit Eşitsizlikler   | 1 | 0 | 0 0   |
| Tek ve Çift Sayılar                     | 1 | 1 | 0 100 |
| Çok Bilinmeyenli Denklemler             | 1 | 1 | 0 100 |
| Asal Sayılar ve Aralarında Asal Sayılar | 1 | 0 | 0 0   |
| Küme Kavramı ve Kümelerde İşlemler      | 1 | 0 | 0 0   |
| Önemler ve Bileşik Önemler              | 1 | 0 | 0 0   |
| Fonksiyon Grafikleri                    | 1 | 0 | 0 0   |
| Faktöriyel Kavramı                      | 1 | 0 | 0 0   |
| Bölünebilme Kuralları                   | 1 | 1 | 0 100 |
| Dört İşlem Yeteneği                     | 1 | 0 | 0 0   |
| VERİ                                    | 1 | 0 | 0 0   |
| Sayı Problemleri                        | 3 | 0 | 0 0   |
| Kesir Problemleri                       | 2 | 0 | 0 0   |
| Yüzde, Kar-Zarar Problemleri            | 2 | 0 | 1 0   |
| Hareket Problemleri                     | 1 | 0 | 0 0   |
| Rutin Olmayan Problemler                | 2 | 1 | 0 50  |
| Grafik Problemleri                      | 1 | 0 | 0 0   |
| Yaş Problemleri                         | 1 | 0 | 0 0   |
| Sayma Yöntemleri                        | 1 | 0 | 0 0   |
| Basit Olayların Olasılıkları            | 1 | 0 | 0 0   |
| Geometri                                |   |   |       |
| S                                       | D | Y | B%    |
| Geometrik Kavramlar ve Doğru Açılar     | 1 | 0 | 1 0   |
| Üçgende Açılar                          | 1 | 0 | 0 0   |
| Dik Üçgen ve Pisagor Teoremi            | 1 | 0 | 0 0   |
| Çokgenler                               | 1 | 0 | 1 0   |
| Yamuk                                   | 1 | 0 | 0 0   |
| Kare                                    | 1 | 0 | 0 0   |
| Üçgende Alan                            | 1 | 0 | 0 0   |
| Üçgenlerin Benzerliği                   | 1 | 0 | 0 0   |
| Prizmalar                               | 2 | 0 | 0 0   |

| TYT Fen   |   |   |       |
|---|---|---|-------|
| Fizik   | S | D | Y B%  |
| Fiziksel Niceliklerin Sınıflandırılması             | 1 | 0 | 0 0   |
| Adezyon, Kohezyon, Yüzey Gerilimi ve Kılcallık      | 1 | 0 | 1 0   |
| Elektrik Devreleri                                  | 1 | 0 | 1 0   |
| İvme  | 1 | 0 | 1 0   |
| Işık Şiddeti, Işık Akısı ve Aydınlanma              | 1 | 0 | 0 0   |
| Dalgalarla İlgili Temel Kavramlar                   | 1 | 0 | 0 0   |
| Katı, Sıvı, Gaz Basıncı                             | 1 | 0 | 0 0   |
| Kimya   |   |   |       |
| S   | D | Y | B%    |
| Kimya Disiplinleri ve Kimyacıların Çalışma Alanları | 1 | 0 | 1 0   |
| Atomun Yapısı                                       | 1 | 1 | 0 100 |
| Güçlü Etkileşimler / İyonik Bağ                     | 1 | 0 | 1 0   |
| Güçlü Etkileşimler / Kovalent Bağ                   | 1 | 0 | 1 0   |
| Hâl Değişimi  | 1 | 0 | 1 0   |

| SINAV SONUÇ BELGESİ                                 |           |            |           |       |       |        |        |
|---|-----------|------------|-----------|-------|-------|--------|--------|
| ANTALYA / KEMER/ANTALYA / ÜNAL AYSAL ANADOLU LİSESİ |           |            |           |       |       |        |        |
| Öğrenci   |           |            | Numara    | Sınıf |       |        |        |
| ALMİRA SILA HANÇE R                                 |           |            | 277       | 12D   |       |        |        |
| Puan Türü   | Puan      | Genel Ort. | Dereceler |       |       |        |        |
|   |           |            | Snf       | Kurum | İlçe  | İl     | Genel  |
| TYT   | ▲ 265,385 | 259,480    | 31        | 69    | 185   | 5313   | 154419 |
| Puanı Hesaplanan:                                   |           |            | 184       | 303   | 10581 | 346292 |        |
| Katılımlar:   |           |            | 34        | 188   | 308   | 10680  | 353535 |

| Ders                  | Soru       | Doğru     | Yanlış    | Net          | Başarı %  | Sınıf Ort.     | Kurum Ort.     | Genel Ort.     |
|-----------------------|------------|-----------|-----------|--------------|-----------|----------------|----------------|----------------|
| Türkçe                | 40         | 25        | 8         | 23,00        | 58        | ▼ 25,32        | ▲ 21,05        | ▲ 20,73        |
| Tarih-1               | 5          | 0         | 1         | -0,25        | -5        | ▼ 2,15         | ▼ 1,59         | ▼ 1,73         |
| Coğrafya-1            | 5          | 1         | 0         | 1,00         | 20        | ▼ 1,26         | ▼ 1,32         | ▼ 1,44         |
| Felsefe               | 5          | 3         | 1         | 2,75         | 55        | ▲ 2,35         | ▲ 1,49         | ▲ 1,85         |
| Din Kül. ve Ahl. Bil. | 5          | 5         | 0         | 5,00         | 100       | ▲ 4,50         | ▲ 3,74         | ▲ 3,56         |
| Felsefe (Seçmeli)     | 5          | 0         | 0         | 0,00         | 0         | ◆ 0,00         | ▼ 0,03         | ▼ 0,01         |
| TYT Sosyal            | 20         | 9         | 2         | 8,50         | 43        | ▼ 10,26        | ▲ 8,17         | ▼ 8,60         |
| Matematik-1           | 30         | 4         | 4         | 3,00         | 10        | ▼ 7,89         | ▼ 3,95         | ▼ 6,97         |
| Geometri              | 10         | 0         | 0         | 0,00         | 0         | ▼ 1,05         | ▼ 0,39         | ▼ 0,93         |
| TYT Matematik         | 40         | 4         | 4         | 3,00         | 8         | ▼ 8,94         | ▼ 4,34         | ▼ 7,90         |
| Fizik                 | 7          | 2         | 1         | 1,75         | 25        | ▼ 2,11         | ▲ 0,72         | ▲ 1,25         |
| Kimya                 | 7          | 5         | 1         | 4,75         | 68        | ▲ 2,49         | ▲ 0,75         | ▲ 1,15         |
| Biyoloji              | 6          | 1         | 1         | 0,75         | 13        | ▼ 2,39         | ▼ 1,17         | ▼ 1,10         |
| TYT Fen               | 20         | 8         | 3         | 7,25         | 36        | ▲ 6,99         | ▲ 2,63         | ▲ 3,50         |
| <b>Toplam:</b>        | <b>120</b> | <b>46</b> | <b>17</b> | <b>41,75</b> | <b>35</b> | <b>▼ 51,51</b> | <b>▲ 36,19</b> | <b>▲ 40,73</b> |

|                |   |   |  |  |  |  |  |
|----------------|---|---|--|--|--|--|--|
| Soru No        | 1234567890123456789012345678901234567890                          |   |  |  |  |  |  |
| TYT Türkçe     | E C D C B B d d b B C C C D E A b B d D b B C D d A E c c C A A B |   |  |  |  |  |  |
| Cevap Anahtarı | B   | E E C D C B B A D A B A C C C D E A C B E D C B E C C D B A E A B C A A B A D |  |  |  |  |  |
| TYT Sosyal     | a A d A A B C B D A D   |   |  |  |  |  |  |
| Cevap Anahtarı | B   | B C E A D D C A D A C C A A B C B D A D B E E E A                             |  |  |  |  |  |
| TYT Matematik  | d B d D B b d   |   |  |  |  |  |  |
| Cevap Anahtarı | B   | B B E D B D D B D C D A A B C C D A B B C A C B A C C D B B E C A E A B E B   |  |  |  |  |  |
| TYT Fen        | E a C c E C A B E A e   |   |  |  |  |  |  |
| Cevap Anahtarı | B   | D E C D E C C D E C C A B E B C A E E D                                       |  |  |  |  |  |

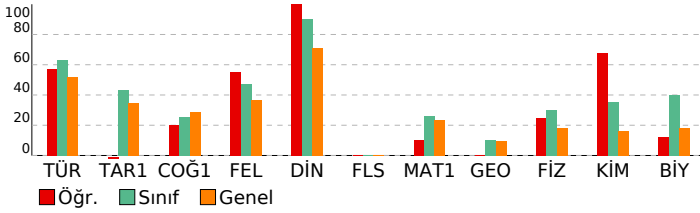

| BİLGİ SARMAL TG TYT 1        |  |
|------------------------------|--|
| DERSLERE GÖRE BAŞARI ANALİZİ |  |

| TYT Türkçe   | S  | D | Y | B%  |
|--|----|---|---|-----|
| <b>Türkçe</b>                                      |    |   |   |     |
| Metne Sözcük Yerleştirme                           | 1  | 0 | 1 | 0   |
| Sözcükte Anlam                                     | 3  | 2 | 0 | 67  |
| Cümleli Yorumlama ve Açıklama                      | 2  | 2 | 0 | 100 |
| Parçadaki Cümlelerin İçerik ve Özellikleri         | 1  | 1 | 0 | 100 |
| Ekler ve Ek Çeşitleri                              | 1  | 1 | 0 | 100 |
| Ad Soylu Sözcükler - Karma                         | 1  | 0 | 0 | 0   |
| Ses Bilgisi - Karma                                | 1  | 0 | 0 | 0   |
| Noktalama İşaretleri - Karma                       | 2  | 1 | 1 | 50  |
| Bitişik ve Ayrı Yazılan Kelimeler                  | 1  | 1 | 0 | 100 |
| Yazım Kuralları - Karma                            | 1  | 0 | 0 | 0   |
| Cümlelerin Öğeleri - Karma                         | 1  | 0 | 0 | 0   |
| Paragrafta Ana Düşünce (Ana Fikir)                 | 11 | 8 | 2 | 73  |
| Paragrafa Özgü Soru Kökü                           | 8  | 5 | 2 | 63  |
| Paragrafta Anlatım Akışını Bozan Cümle             | 4  | 3 | 1 | 100 |
| Paragrafa Cümle Yerleştirme                        | 2  | 1 | 0 | 50  |
| ANLATIM TEKNİKLERİ VE DÜŞÜNCEYİ GELİŞTİRME YOLLARI | 1  | 1 | 0 | 100 |
| Paragrafta Boş Bırakılan Yerleri Tamamlama         | 4  | 3 | 1 | 75  |
| Paragrafa Yardımcı Düşünceler                      | 2  | 2 | 0 | 100 |
| Cümlelerden Paragraf Oluşturma                     | 1  | 1 | 0 | 0   |
| Paragrafın Karşılık Olduğu Soruyu Belirleme        | 1  | 1 | 0 | 100 |
| Bir Paragrafa Bağlı Çoklu Sorular                  | 6  | 4 | 2 | 67  |
| Paragrafın Konusu                                  | 1  | 0 | 1 | 0   |

| TYT Sosyal   | S | D | Y | B%  |
|--|---|---|---|-----|
| <b>Tarih-1</b>   |   |   |   |     |
| İlk ve Orta Çağlarda İç Asya'daki Türk siyasi teşekküllerinin güç ve yönetim yapısını açıklar.                       | 1 | 0 | 0 | 0   |
| Türklerin Anadolu'ya yerleşmeye başlaması ile Türkiye Selçuklu Devleti'nin yıkılışı arasındaki süreçte meydana gelen | 1 | 0 | 1 | 0   |
| Tanzimat Fermanı, Islahat Fermanı ve Kanun-ı Esasi'nin içeriklerini küresel ve yerel siyasi şartlar bağlamında değer | 1 | 0 | 0 | 0   |
| Siyasi alanda meydana gelen gelişmeleri kavrar.  | 1 | 0 | 0 | 0   |
| Düzenli ordunun kurulmasından Mudanya Ateşkes Antlaşması'na kadar meydana gelen gelişmeleri Türkiye'nin baş          | 1 | 0 | 0 | 0   |
| <b>Coğrafya-1</b>  |   |   |   |     |
| Türkiye'de İklim   | 1 | 0 | 0 | 0   |
| Dış Kuvvetler  | 1 | 0 | 0 | 0   |
| Dünyada Nüfusun Dağılışı   | 1 | 0 | 0 | 0   |
| Bölge ve Bölge Türleri   | 1 | 0 | 0 | 0   |
| Afetlerin Genel Özellikleri  | 1 | 1 | 0 | 100 |
| <b>Felsefe</b>   |   |   |   |     |
| Düşünme ve akıl yürütmeye ilişkin kavramları açıklar.  | 1 | 1 | 0 | 100 |
| Bilim felsefesinin konusunu ve problemlerini açıklar.  | 1 | 1 | 0 | 100 |
| Örnek felsefi metinlerinden hareketle 18. yüzyıl -19. yüzyıl filozoflarının felsefi görüşlerini analiz eder.         | 1 | 0 | 0 | 0   |
| Felsefenin anlamını açıklar.   | 1 | 0 | 1 | 0   |
| Sanat felsefesinin konusunu ve problemlerini açıklar.  | 1 | 1 | 0 | 100 |
| <b>Din Kül. ve Ahl. Bil.</b>   |   |   |   |     |
| Din ve İslam   | 1 | 1 | 0 | 100 |
| İslam ve İbadet  | 1 | 1 | 0 | 100 |
| Din ve Hayat   | 1 | 1 | 0 | 100 |
| Dünya ve Ahiret  | 1 | 1 | 0 | 100 |
| Kur'an'da Bazı Kavramlar   | 1 | 1 | 0 | 100 |
| <b>Felsefe (Seçmeli)</b>   |   |   |   |     |
| Örnek felsefi metinlerden hareketle 15. yüzyıl-17. yüzyıl filozoflarının felsefi görüşlerini analiz eder.            | 2 | 0 | 0 | 0   |
| Din felsefesinin konusunu ve sorularını açıklar.   | 1 | 0 | 0 | 0   |
| Felsefi düşüncenin özelliklerini açıklar.  | 1 | 0 | 0 | 0   |
| MS 2. yüzyıl-MS 15. yüzyıl felsefesinin karakteristik özelliklerini açıklar.   | 1 | 0 | 0 | 0   |

| TYT Matematik                           | S | D | Y | B%  |
|---|---|---|---|-----|
| <b>Matematik-1</b>                      |   |   |   |     |
| RASYONEL SAYILAR                        | 1 | 1 | 0 | 100 |
| Rasyonel Sayılar                        | 1 | 1 | 0 | 100 |
| Üslü İfadeler                           | 1 | 0 | 1 | 0   |
| Kökü İfadeler                           | 1 | 1 | 0 | 100 |
| Mutlak Değerli Denklemler               | 1 | 0 | 1 | 0   |
| Aralık Kavramı ve Basit Eşitsizlikler   | 1 | 1 | 0 | 100 |
| Tek ve Çift Sayılar                     | 1 | 0 | 0 | 0   |
| Çok Bilinmeyenli Denklemler             | 1 | 0 | 0 | 0   |
| Asal Sayılar ve Aralarında Asal Sayılar | 1 | 0 | 0 | 0   |
| Küme Kavramı ve Kümelerde İşlemler      | 1 | 0 | 0 | 0   |
| Önemler ve Bileşik Önemler              | 1 | 0 | 1 | 0   |
| Fonksiyon Grafikleri                    | 1 | 0 | 0 | 0   |
| Faktöriyel Kavramı                      | 1 | 0 | 0 | 0   |
| Bölünebilme Kuralları                   | 1 | 0 | 0 | 0   |
| Dört İşlem Yeteneği                     | 1 | 0 | 0 | 0   |
| VERİ                                    | 1 | 0 | 0 | 0   |
| Sayı Problemleri                        | 3 | 0 | 0 | 0   |
| Kesir Problemleri                       | 2 | 0 | 0 | 0   |
| Yüzde, Kar-Zarar Problemleri            | 2 | 0 | 0 | 0   |
| Hareket Problemleri                     | 1 | 0 | 0 | 0   |
| Rutin Olmayan Problemler                | 2 | 0 | 1 | 0   |
| Grafik Problemleri                      | 1 | 0 | 0 | 0   |
| Yaş Problemleri                         | 1 | 0 | 0 | 0   |
| Sayma Yöntemleri                        | 1 | 0 | 0 | 0   |
| Basit Olayların Olasılıkları            | 1 | 0 | 0 | 0   |
| <b>Geometri</b>                         |   |   |   |     |
| Geometrik Kavramlar ve Doğru Açılar     | 1 | 0 | 0 | 0   |
| Üçgende Açılar                          | 1 | 0 | 0 | 0   |
| Dik Üçgen ve Pisagor Teoremi            | 1 | 0 | 0 | 0   |
| Çokgenler                               | 1 | 0 | 0 | 0   |
| Yamuk                                   | 1 | 0 | 0 | 0   |
| Kare                                    | 1 | 0 | 0 | 0   |
| Üçgende Alan                            | 1 | 0 | 0 | 0   |
| Üçgenlerin Benzerliği                   | 1 | 0 | 0 | 0   |
| Prizmalar                               | 2 | 0 | 0 | 0   |

| TYT Fen   | S | D | Y | B%  |
|---|---|---|---|-----|
| <b>Fizik</b>  |   |   |   |     |
| Fiziksel Niceliklerin Sınıflandırılması             | 1 | 1 | 0 | 100 |
| Adezyon, Kohezyon, Yüzey Gerilimi ve Kılcallık      | 1 | 0 | 1 | 0   |
| Elektrik Devreleri                                  | 1 | 0 | 0 | 0   |
| İvme  | 1 | 1 | 0 | 100 |
| Işık Şiddeti, Işık Akısı ve Aydınlanma              | 1 | 0 | 0 | 0   |
| Dalgalarla İlgili Temel Kavramlar                   | 1 | 0 | 0 | 0   |
| Katı, Sıvı, Gaz Basıncı                             | 1 | 0 | 0 | 0   |
| <b>Kimya</b>  |   |   |   |     |
| Kimya Disiplinleri ve Kimyacıların Çalışma Alanları | 1 | 1 | 0 | 100 |
| Atomun Yapısı                                       | 1 | 1 | 0 | 100 |
| Güçlü Etkileşimler / İyonik Bağ                     | 1 | 0 | 1 | 0   |
| Güçlü Etkileşimler / Kovalent Bağ                   | 1 | 0 | 1 | 0   |
| Hâl Değişimi  | 1 | 1 | 0 | 100 |

| SINAV SONUÇ BELGESİ                                 |           |            |           |        |       |        |        |
|---|-----------|------------|-----------|--------|-------|--------|--------|
| ANTALYA / KEMER/ANTALYA / ÜNAL AYSAL ANADOLU LİSESİ |           |            |           |        |       |        |        |
| Öğrenci   |           |            |           | Numara |       | Sınıf  |        |
| ARDA BATUR  |           |            |           | 803    |       | 12D    |        |
| Puan Türü   | Puan      | Genel Ort. | Dereceler |        |       |        |        |
|   |           |            | Snf       | Kurum  | İlçe  | İl     | Genel  |
| TYT   | ▲ 313,143 | 259,480    | 8         | 15     | 104   | 2742   | 76139  |
| Puanı Hesaplanan:                                   |           |            | 184       | 303    | 10581 | 346292 |        |
| Katılımlar:   |           |            | 34        | 188    | 308   | 10680  | 353535 |

| Ders                  | Soru       | Doğru     | Yanlış    | Net          | Başarı %  | Sınıf Ort.     | Kurum Ort.     | Genel Ort.     |
|-----------------------|------------|-----------|-----------|--------------|-----------|----------------|----------------|----------------|
| Türkçe                | 40         | 30        | 7         | 28,25        | 71        | ▲ 25,32        | ▲ 21,05        | ▲ 20,73        |
| Tarih-1               | 5          | 3         | 2         | 2,50         | 50        | ▲ 2,15         | ▲ 1,59         | ▲ 1,73         |
| Coğrafya-1            | 5          | 1         | 3         | 0,25         | 5         | ▼ 1,26         | ▼ 1,32         | ▼ 1,44         |
| Felsefe               | 5          | 5         | 0         | 5,00         | 100       | ▲ 2,35         | ▲ 1,49         | ▲ 1,85         |
| Din Kül. ve Ahl. Bil. | 5          | 5         | 0         | 5,00         | 100       | ▲ 4,50         | ▲ 3,74         | ▲ 3,56         |
| Felsefe (Seçmeli)     | 5          | 0         | 0         | 0,00         | 0         | ◆ 0,00         | ▼ 0,03         | ▼ 0,01         |
| TYT Sosyal            | 20         | 14        | 5         | 12,75        | 64        | ▲ 10,26        | ▲ 8,17         | ▲ 8,60         |
| Matematik-1           | 30         | 7         | 2         | 6,50         | 22        | ▼ 7,89         | ▲ 3,95         | ▼ 6,97         |
| Geometri              | 10         | 0         | 0         | 0,00         | 0         | ▼ 1,05         | ▼ 0,39         | ▼ 0,93         |
| TYT Matematik         | 40         | 7         | 2         | 6,50         | 16        | ▼ 8,94         | ▲ 4,34         | ▼ 7,90         |
| Fizik                 | 7          | 5         | 1         | 4,75         | 68        | ▲ 2,11         | ▲ 0,72         | ▲ 1,25         |
| Kimya                 | 7          | 4         | 3         | 3,25         | 46        | ▲ 2,49         | ▲ 0,75         | ▲ 1,15         |
| Biyoloji              | 6          | 3         | 3         | 2,25         | 38        | ▼ 2,39         | ▲ 1,17         | ▲ 1,10         |
| TYT Fen               | 20         | 12        | 7         | 10,25        | 51        | ▲ 6,99         | ▲ 2,63         | ▲ 3,50         |
| <b>Toplam:</b>        | <b>120</b> | <b>63</b> | <b>21</b> | <b>57,75</b> | <b>48</b> | <b>▲ 51,51</b> | <b>▲ 36,19</b> | <b>▲ 40,73</b> |

|                |  |
|----------------|--|
| Soru No        | 1234567890123456789012345678901234567890   |
| TYT Türkçe     | AB ECEb DbddCCCCDEACBEDCBcDBADABCAAE       |
| Cevap Anahtarı | A ABEECDCCBADDABACCCEACBEDCBECDBAEABCAAB   |
| TYT Sosyal     | ADabEc DdeBACCADACBD                       |
| Cevap Anahtarı | A ADBCEDADACBACCADACBDAEBEE                |
| TYT Matematik  | DBc B C C Ab B                             |
| Cevap Anahtarı | A BDBBEDBDCDDBCDAAABCCDABBCACBACBEBBECAEAB |
| TYT Fen        | CCaE DEBEDEaedebBCAd                       |
| Cevap Anahtarı | A CCDECDEBEDECCADEBCAE                     |

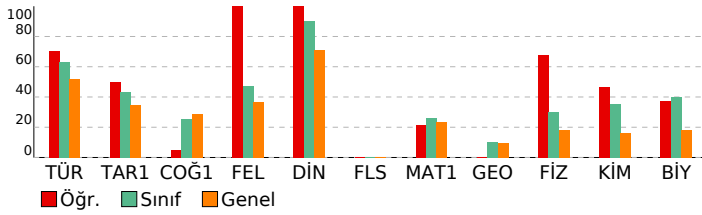

| BİLGİ SARMAL TG TYT 1        |  |  |  |  |
|------------------------------|--|--|--|--|
| DERSLERE GÖRE BAŞARI ANALİZİ |  |  |  |  |

| TYT Türkçe   |    |   |   |     |
|--|----|---|---|-----|
| Türkçe   | S  | D | Y | B%  |
| Metne Sözcük Yerleştirme                           | 1  | 1 | 0 | 100 |
| Sözcükte Anlam                                     | 3  | 2 | 0 | 67  |
| Cümleli Yorumlama ve Açıklama                      | 2  | 1 | 1 | 50  |
| Parçadaki Cümlelerin İçerik ve Özellikleri         | 1  | 1 | 0 | 100 |
| Ekler ve Ek Çeşitleri                              | 1  | 1 | 0 | 100 |
| Ad Soylu Sözcükler - Karma                         | 1  | 0 | 0 | 0   |
| Ses Bilgisi - Karma                                | 1  | 0 | 0 | 0   |
| Noktalamla İşaretleri - Karma                      | 2  | 1 | 1 | 50  |
| Bitişik ve Ayrı Yazılan Kelimeler                  | 1  | 0 | 1 | 0   |
| Yazım Kuralları - Karma                            | 1  | 0 | 1 | 0   |
| Cümlelerin Ögeleri - Karma                         | 1  | 1 | 0 | 100 |
| Paragrafta Ana Düşünce (Ana Fikir)                 | 11 | 9 | 2 | 82  |
| Paragrafa Özgü Soru Kökü                           | 8  | 7 | 1 | 88  |
| Paragrafta Anlatım Akışını Bozan Cümle             | 1  | 1 | 0 | 100 |
| Paragrafa Cümle Yerleştirme                        | 2  | 1 | 1 | 50  |
| ANLATIM TEKNİKLERİ VE DÜŞÜNCEYİ GELİŞTİRME YOLLARI | 1  | 1 | 0 | 100 |
| Paragrafta Boş Bırakılan Yerleri Tamamlama         | 4  | 4 | 0 | 100 |
| Paragrafa Yardımcı Düşünceler                      | 2  | 2 | 0 | 100 |
| Cümlelerden Paragraf Oluşturma                     | 1  | 1 | 0 | 100 |
| Paragrafın Karşılık Olduğu Soruyu Belirleme        | 1  | 1 | 0 | 100 |
| Bir Paragrafa Bağlı Çoklu Sorular                  | 6  | 5 | 1 | 83  |
| Paragrafın Konusu                                  | 1  | 1 | 0 | 100 |

| TYT Sosyal   |   |   |    |     |
|--|---|---|----|-----|
| Tarih-1  | S | D | Y  | B%  |
| İlk ve Orta Çağlarda İç Asya'daki Türk siyasi teşekküllerinin güç ve yönetim yapısını açıklar.                       | 1 | 1 | 0  | 100 |
| Türklerin Anadolu'ya yerleşmeye başlaması ile Türkiye Selçuklu Devleti'nin yıkılışı arasındaki süreçte meydana gelen | 1 | 1 | 0  | 100 |
| Tanzimat Fermanı, Islahat Fermanı ve Kanun-ı Esasi'nin içeriklerini küresel ve yerel siyasi şartlar bağlamında değer | 1 | 0 | 1  | 0   |
| Siyasi alanda meydana gelen gelişmeleri kavrar.  | 1 | 0 | 1  | 0   |
| Düzenli ordunun kurulmasından Mudanya Ateşkes Antlaşması'na kadar meydana gelen gelişmeleri Türkiye'nin baş          | 1 | 0 | 1  | 100 |
| Coğrafya-1   |   |   |    |     |
| S  | D | Y | B% |     |
| Türkiye'de İklim   | 1 | 0 | 1  | 0   |
| Dış Kuvvetler  | 1 | 0 | 0  | 0   |
| Dünyada Nüfusun Dağılışı   | 1 | 1 | 0  | 100 |
| Bölge ve Bölge Türleri   | 1 | 0 | 1  | 0   |
| Afetlerin Genel Özellikleri  | 1 | 0 | 1  | 0   |
| Felsefe  |   |   |    |     |
| S  | D | Y | B% |     |
| Düşünme ve akıl yürütmeye ilişkin kavramları açıklar.  | 1 | 1 | 0  | 100 |
| Bilim felsefesinin konusunu ve problemlerini açıklar.  | 1 | 1 | 0  | 100 |
| Örnek felsefi metinlerinden hareketle 18. yüzyıl -19. yüzyıl filozoflarının felsefi görüşlerini analiz eder.         | 1 | 1 | 0  | 100 |
| Felsefenin anlamını açıklar.   | 1 | 1 | 0  | 100 |
| Sanat felsefesinin konusunu ve problemlerini açıklar.  | 1 | 1 | 0  | 100 |
| Din Kül. ve Ahl. Bil.  |   |   |    |     |
| S  | D | Y | B% |     |
| Din ve İslam   | 1 | 1 | 0  | 100 |
| İslam ve İbadet  | 1 | 1 | 0  | 100 |
| Din ve Hayat   | 1 | 1 | 0  | 100 |
| Dünya ve Ahiret  | 1 | 1 | 0  | 100 |
| Kur'an'da Bazı Kavramlar   | 1 | 1 | 0  | 100 |
| Felsefe (Seçmeli)  |   |   |    |     |
| S  | D | Y | B% |     |
| Örnek felsefi metinlerden hareketle 15. yüzyıl-17. yüzyıl filozoflarının felsefi görüşlerini analiz eder.            | 2 | 0 | 0  | 0   |
| Din felsefesinin konusunu ve sorularını açıklar.   | 1 | 0 | 0  | 0   |
| Felsefi düşüncenin özelliklerini açıklar.  | 1 | 0 | 0  | 0   |
| MS 2. yüzyıl-MS 15. yüzyıl felsefesinin karakteristik özelliklerini açıklar.   | 1 | 0 | 0  | 0   |

| TYT Matematik                           |   |   |    |     |
|---|---|---|----|-----|
| Matematik-1                             | S | D | Y  | B%  |
| RASYONEL SAYILAR                        | 1 | 0 | 0  | 0   |
| Rasyonel Sayılar                        | 1 | 1 | 0  | 100 |
| Üslü İfadeler                           | 1 | 1 | 0  | 100 |
| Kökü İfadeler                           | 1 | 0 | 1  | 0   |
| Mutlak Değerli Denklemler               | 1 | 0 | 0  | 0   |
| Aralık Kavramı ve Basit Eşitsizlikler   | 1 | 0 | 0  | 0   |
| Tek ve Çift Sayılar                     | 1 | 1 | 0  | 100 |
| Çok Bilinmeyenli Denklemler             | 1 | 0 | 0  | 0   |
| Asal Sayılar ve Aralarında Asal Sayılar | 1 | 1 | 0  | 100 |
| Küme Kavramı ve Kümelerde İşlemler      | 1 | 0 | 0  | 0   |
| Önermeler ve Bileşik Önermeler          | 1 | 0 | 0  | 0   |
| Fonksiyon Grafikleri                    | 1 | 0 | 0  | 0   |
| Faktöriyel Kavramı                      | 1 | 1 | 0  | 100 |
| Bölünebilme Kuralları                   | 1 | 0 | 0  | 0   |
| Dört İşlem Yeteneği                     | 1 | 1 | 0  | 100 |
| VERİ                                    | 1 | 0 | 1  | 0   |
| Sayı Problemleri                        | 3 | 0 | 0  | 0   |
| Kesir Problemleri                       | 2 | 0 | 0  | 0   |
| Yüzde, Kar-Zarar Problemleri            | 2 | 0 | 0  | 0   |
| Hareket Problemleri                     | 1 | 0 | 0  | 0   |
| Rutin Olmayan Problemler                | 2 | 1 | 0  | 50  |
| Grafik Problemleri                      | 1 | 0 | 0  | 0   |
| Yaş Problemleri                         | 1 | 0 | 0  | 0   |
| Sayma Yöntemleri                        | 1 | 0 | 0  | 0   |
| Basit Olayların Olasılıkları            | 1 | 0 | 0  | 0   |
| Geometri                                |   |   |    |     |
| S                                       | D | Y | B% |     |
| Geometrik Kavramlar ve Doğru Açılar     | 1 | 0 | 0  | 0   |
| Üçgende Açılar                          | 1 | 0 | 0  | 0   |
| Dik Üçgen ve Pisagor Teoremi            | 1 | 0 | 0  | 0   |
| Çokgenler                               | 1 | 0 | 0  | 0   |
| Yamuk                                   | 1 | 0 | 0  | 0   |
| Kare                                    | 1 | 0 | 0  | 0   |
| Üçgende Alan                            | 1 | 0 | 0  | 0   |
| Üçgenlerin Benzerliği                   | 1 | 0 | 0  | 0   |
| Prizmalar                               | 2 | 0 | 0  | 0   |

| TYT Fen   |   |   |    |     |
|---|---|---|----|-----|
| Fizik   | S | D | Y  | B%  |
| Fiziksel Niceliklerin Sınıflandırılması             | 1 | 1 | 0  | 100 |
| Adezyon, Kohezyon, Yüzey Gerilimi ve Kılcallık      | 1 | 1 | 0  | 100 |
| Elektrik Devreleri                                  | 1 | 0 | 1  | 0   |
| İvme  | 1 | 1 | 0  | 100 |
| Işık Şiddeti, Işık Akısı ve Aydınlanma              | 1 | 0 | 0  | 0   |
| Dalgalarla İlgili Temel Kavramlar                   | 1 | 1 | 0  | 100 |
| Katı, Sıvı, Gaz Basıncı                             | 1 | 1 | 0  | 100 |
| Kimya   |   |   |    |     |
| S   | D | Y | B% |     |
| Kimya Disiplinleri ve Kimyacıların Çalışma Alanları | 1 | 1 | 0  | 100 |
| Atomun Yapısı                                       | 1 | 1 | 0  | 100 |
| Güçlü Etkileşimler / İyonik Bağ                     | 1 | 1 | 0  | 100 |
| Güçlü Etkileşimler / Kovalent Bağ                   | 1 | 1 | 0  | 100 |
| Hâl Değişimi  | 1 | 1 | 0  | 100 |



| SINAV SONUÇ BELGESİ                                 |           |            |           |        |       |        |        |
|---|-----------|------------|-----------|--------|-------|--------|--------|
| ANTALYA / KEMER/ANTALYA / ÜNAL AYSAL ANADOLU LİSESİ |           |            |           |        |       |        |        |
| Öğrenci   |           |            |           | Numara | Sınıf |        |        |
| ATAKAN SEVENCAN                                     |           |            |           | 778    | 12D   |        |        |
| Puan Türü   | Puan      | Genel Ort. | Dereceler |        |       |        |        |
|   |           |            | Snf       | Kurum  | İlçe  | İl     | Genel  |
| TYT   | ▲ 263,235 | 259,480    | 32        | 72     | 190   | 5461   | 158932 |
| Puanı Hesaplanan:                                   |           |            | 184       | 303    | 10581 | 346292 |        |
| Katılımlar:   |           |            | 34        | 188    | 308   | 10680  | 353535 |

| Ders                  | Soru       | Doğru     | Yanlış    | Net          | Başarı %  | Sınıf Ort.     | Kurum Ort.     | Genel Ort.     |
|-----------------------|------------|-----------|-----------|--------------|-----------|----------------|----------------|----------------|
| Türkçe                | 40         | 23        | 6         | 21,50        | 54        | ▼ 25,32        | ▲ 21,05        | ▲ 20,73        |
| Tarih-1               | 5          | 3         | 1         | 2,75         | 55        | ▲ 2,15         | ▲ 1,59         | ▲ 1,73         |
| Coğrafya-1            | 5          | 0         | 0         | 0,00         | 0         | ▼ 1,26         | ▼ 1,32         | ▼ 1,44         |
| Felsefe               | 5          | 1         | 1         | 0,75         | 15        | ▼ 2,35         | ▼ 1,49         | ▼ 1,85         |
| Din Kül. ve Ahl. Bil. | 5          | 5         | 0         | 5,00         | 100       | ▲ 4,50         | ▲ 3,74         | ▲ 3,56         |
| Felsefe (Seçmeli)     | 5          | 0         | 0         | 0,00         | 0         | ◆ 0,00         | ▼ 0,03         | ▼ 0,01         |
| TYT Sosyal            | 20         | 9         | 2         | 8,50         | 43        | ▼ 10,26        | ▲ 8,17         | ▼ 8,60         |
| Matematik-1           | 30         | 7         | 4         | 6,00         | 20        | ▼ 7,89         | ▲ 3,95         | ▼ 6,97         |
| Geometri              | 10         | 0         | 1         | -0,25        | -3        | ▼ 1,05         | ▼ 0,39         | ▼ 0,93         |
| TYT Matematik         | 40         | 7         | 5         | 5,75         | 14        | ▼ 8,94         | ▲ 4,34         | ▼ 7,90         |
| Fizik                 | 7          | 1         | 3         | 0,25         | 4         | ▼ 2,11         | ▼ 0,72         | ▼ 1,25         |
| Kimya                 | 7          | 4         | 2         | 3,50         | 50        | ▲ 2,49         | ▲ 0,75         | ▲ 1,15         |
| Biyoloji              | 6          | 2         | 2         | 1,50         | 25        | ▼ 2,39         | ▲ 1,17         | ▲ 1,10         |
| TYT Fen               | 20         | 7         | 7         | 5,25         | 26        | ▼ 6,99         | ▲ 2,63         | ▲ 3,50         |
| <b>Toplam:</b>        | <b>120</b> | <b>46</b> | <b>20</b> | <b>41,00</b> | <b>34</b> | <b>▼ 51,51</b> | <b>▲ 36,19</b> | <b>▲ 40,73</b> |

|                |  |
|----------------|--|
| Soru No        | 1234567890123456789012345678901234567890 |
| TYT Türkçe     | aEC CBBAD ACCCCDEAdE B Cbd Ad CA e       |
| Cevap Anahtarı | B EECDCBBADABACCCDEACBEDCBECDBAEABCAABAD |
| TYT Sosyal     | B EAa bA CBDAD                           |
| Cevap Anahtarı | B BCEADDACADCAABCBDADBEEEA               |
| TYT Matematik  | BBcD eB ce BC C a                        |
| Cevap Anahtarı | B BBEDBDBDCDAAABCCDABBCACBACCDBBECAEABEB |
| TYT Fen        | ad a CeE CAeEBdbE                        |
| Cevap Anahtarı | B DECDECCECCABEBCEAED                    |

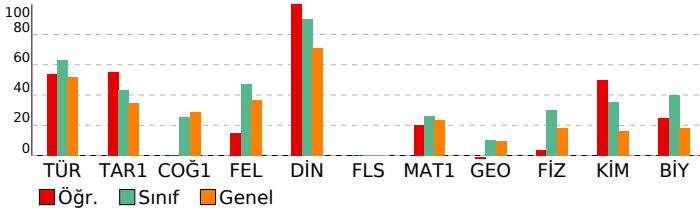

## BİLGİ SARMAL TG TYT 1

| DERSLERE GÖRE BAŞARI ANALİZİ                       |    |   |   |     |
|--|----|---|---|-----|
| TYT Türkçe   |    |   |   |     |
| Türkçe   | S  | D | Y | B%  |
| Metne Sözcük Yerleştirme                           | 1  | 1 | 0 | 100 |
| Sözcükte Anlam                                     | 3  | 2 | 1 | 67  |
| Cümleli Yorumlama ve Açıklama                      | 2  | 1 | 0 | 50  |
| Parçadaki Cümlelerin İçerik ve Özellikleri         | 1  | 1 | 0 | 100 |
| Ekler ve Ek Çeşitleri                              | 1  | 1 | 0 | 100 |
| Ad Soylu Sözcükler - Karma                         | 1  | 0 | 1 | 0   |
| Ses Bilgisi - Karma                                | 1  | 0 | 0 | 0   |
| Noktalama İşaretleri - Karma                       | 2  | 1 | 0 | 50  |
| Bitişik ve Ayrı Yazılan Kelimeler                  | 1  | 0 | 0 | 0   |
| Yazım Kuralları - Karma                            | 1  | 1 | 0 | 100 |
| Cümlelerin Ögeleri - Karma                         | 1  | 1 | 0 | 100 |
| Paragrafta Ana Düşünce (Ana Fikir)                 | 11 | 7 | 1 | 64  |
| Paragrafa Özgü Soru Kökü                           | 8  | 4 | 1 | 50  |
| Paragrafta Anlatım Akışını Bozan Cümle             | 1  | 1 | 0 | 100 |
| Paragrafa Cümle Yerleştirme                        | 2  | 1 | 1 | 50  |
| ANLATIM TEKNİKLERİ VE DÜŞÜNCEYİ GELİŞTİRME YOLLARI | 1  | 1 | 0 | 100 |
| Paragrafta Boş Bırakılan Yerleri Tamamlama         | 4  | 2 | 2 | 50  |
| Paragrafta Yardımcı Düşünceler                     | 2  | 1 | 0 | 50  |
| Cümlelerden Paragraf Oluşturma                     | 1  | 0 | 0 | 0   |
| Paragrafın Karşılık Olduğu Soruyu Belirleme        | 1  | 1 | 0 | 100 |
| Bir Paragrafa Bağlı Çoklu Sorular                  | 6  | 2 | 0 | 33  |
| Paragrafın Konusu                                  | 1  | 0 | 0 | 0   |

| TYT Sosyal   |   |   |    |     |
|--|---|---|----|-----|
| Tarih-1  | S | D | Y  | B%  |
| İlk ve Orta Çağlarda İç Asya'daki Türk siyasi teşekküllerinin güç ve yönetim yapısını açıklar.                       | 1 | 1 | 0  | 100 |
| Türklerin Anadolu'ya yerleşmeye başlaması ile Türkiye Selçuklu Devleti'nin yıkılışı arasındaki süreçte meydana gelen | 1 | 0 | 1  | 0   |
| Tanzimat Fermanı, Islahat Fermanı ve Kanun-ı Esasi'nin içeriklerini küresel ve yerel siyasi şartlar bağlamında değer | 1 | 1 | 0  | 100 |
| Siyasi alanda meydana gelen gelişmeleri kavrar.  | 1 | 0 | 0  | 0   |
| Düzenli ordunun kurulmasından Mudanya Ateşkes Antlaşması'na kadar meydana gelen gelişmeleri Türkiye'nin baş          | 1 | 1 | 0  | 100 |
| Coğrafya-1   |   |   |    |     |
| S  | D | Y | B% |     |
| Türkiye'de İklim   | 1 | 0 | 0  | 0   |
| Dış Kuvvetler  | 1 | 0 | 0  | 0   |
| Dünyada Nüfusun Dağılışı   | 1 | 0 | 0  | 0   |
| Bölge ve Bölge Türleri   | 1 | 0 | 0  | 0   |
| Afetlerin Genel Özellikleri  | 1 | 0 | 0  | 0   |
| Felsefe  |   |   |    |     |
| S  | D | Y | B% |     |
| Düşünme ve akıl yürütmeye ilişkin kavramları açıklar.  | 1 | 0 | 0  | 0   |
| Bilim felsefesinin konusunu ve problemlerini açıklar.  | 1 | 0 | 0  | 0   |
| Örnek felsefi metinlerinden hareketle 18. yüzyıl -19. yüzyıl filozoflarının felsefi görüşlerini analiz eder.         | 1 | 0 | 0  | 0   |
| Felsefenin anlamını açıklar.   | 1 | 0 | 1  | 0   |
| Sanat felsefesinin konusunu ve problemlerini açıklar.  | 1 | 1 | 0  | 100 |
| Din Kül. ve Ahl. Bil.  |   |   |    |     |
| S  | D | Y | B% |     |
| Din ve İslam   | 1 | 1 | 0  | 100 |
| İslam ve İbadet  | 1 | 1 | 0  | 100 |
| Din ve Hayat   | 1 | 1 | 0  | 100 |
| Dünya ve Ahiret  | 1 | 1 | 0  | 100 |
| Kur'an'da Bazı Kavramlar   | 1 | 1 | 0  | 100 |
| Felsefe (Seçmeli)  |   |   |    |     |
| S  | D | Y | B% |     |
| Örnek felsefi metinlerden hareketle 15. yüzyıl-17. yüzyıl filozoflarının felsefi görüşlerini analiz eder.            | 2 | 0 | 0  | 0   |
| Din felsefesinin konusunu ve sorularını açıklar.   | 1 | 0 | 0  | 0   |
| Felsefi düşüncenin özelliklerini açıklar.  | 1 | 0 | 0  | 0   |
| MS 2. yüzyıl-MS 15. yüzyıl felsefesinin karakteristik özelliklerini açıklar.   | 1 | 0 | 0  | 0   |

| TYT Matematik                           |   |   |    |     |
|---|---|---|----|-----|
| Matematik-1                             |   |   |    |     |
| S                                       | D | Y | B% |     |
| RASYONEL SAYILAR                        | 1 | 1 | 0  | 100 |
| Rasyonel Sayılar                        | 1 | 0 | 1  | 0   |
| Üslü İfadeler                           | 1 | 1 | 0  | 100 |
| Kökü İfadeler                           | 1 | 1 | 0  | 100 |
| Mutlak Değerli Denklemler               | 1 | 0 | 1  | 0   |
| Aralık Kavramı ve Basit Eşitsizlikler   | 1 | 1 | 0  | 100 |
| Tek ve Çift Sayılar                     | 1 | 0 | 0  | 0   |
| Çok Bilinmeyenli Denklemler             | 1 | 0 | 0  | 0   |
| Asal Sayılar ve Aralarında Asal Sayılar | 1 | 1 | 0  | 100 |
| Küme Kavramı ve Kümelerde İşlemler      | 1 | 0 | 0  | 0   |
| Önemler ve Bileşik Önemler              | 1 | 0 | 0  | 0   |
| Fonksiyon Grafikleri                    | 1 | 0 | 0  | 0   |
| Faktöriyel Kavramı                      | 1 | 0 | 0  | 0   |
| Bölünebilme Kuralları                   | 1 | 0 | 1  | 0   |
| Dört İşlem Yeteneği                     | 1 | 0 | 1  | 0   |
| VERİ                                    | 1 | 0 | 0  | 0   |
| Sayı Problemleri                        | 3 | 0 | 0  | 0   |
| Kesir Problemleri                       | 2 | 0 | 0  | 0   |
| Yüzde, Kar-Zarar Problemleri            | 2 | 0 | 0  | 0   |
| Hareket Problemleri                     | 1 | 0 | 0  | 0   |
| Rutin Olmayan Problemler                | 2 | 1 | 0  | 50  |
| Grafik Problemleri                      | 1 | 1 | 0  | 100 |
| Yaş Problemleri                         | 1 | 0 | 0  | 0   |
| Sayma Yöntemleri                        | 1 | 0 | 0  | 0   |
| Basit Olayların Olasılıkları            | 1 | 0 | 0  | 0   |
| Geometri                                |   |   |    |     |
| S                                       | D | Y | B% |     |
| Geometrik Kavramlar ve Doğru Açılar     | 1 | 0 | 1  | 0   |
| Üçgende Açılar                          | 1 | 0 | 0  | 0   |
| Dik Üçgen ve Pisagor Teoremi            | 1 | 0 | 0  | 0   |
| Çokgenler                               | 1 | 0 | 0  | 0   |
| Yamuk                                   | 1 | 0 | 0  | 0   |
| Kare                                    | 1 | 0 | 0  | 0   |
| Üçgende Alan                            | 1 | 0 | 0  | 0   |
| Üçgenlerin Benzerliği                   | 1 | 0 | 0  | 0   |
| Prizmalar                               | 2 | 0 | 0  | 0   |

| TYT Fen   |   |   |    |     |
|---|---|---|----|-----|
| Fizik   |   |   |    |     |
| S   | D | Y | B% |     |
| Fiziksel Niceliklerin Sınıflandırılması             | 1 | 1 | 0  | 100 |
| Adezyon, Kohezyon, Yüzey Gerilimi ve Kılcallık      | 1 | 0 | 0  | 0   |
| Elektrik Devreleri                                  | 1 | 0 | 1  | 0   |
| İvme  | 1 | 0 | 1  | 0   |
| Işık Şiddeti, Işık Akısı ve Aydınlanma              | 1 | 0 | 0  | 0   |
| Dalgalarla İlgili Temel Kavramlar                   | 1 | 0 | 0  | 0   |
| Katı, Sıvı, Gaz Basıncı                             | 1 | 0 | 1  | 0   |
| Kimya   |   |   |    |     |
| S   | D | Y | B% |     |
| Kimya Disiplinleri ve Kimyacıların Çalışma Alanları | 1 | 0 | 1  | 0   |
| Atomun Yapısı                                       | 1 | 1 | 0  | 100 |
| Güçlü Etkileşimler / İyonik Bağ                     | 1 | 0 | 1  | 0   |
| Güçlü Etkileşimler / Kovalent Bağ                   | 1 | 0 | 1  | 0   |
| Hâl Değişimi  | 1 | 1 | 0  | 100 |



| SINAV SONUÇ BELGESİ                                 |           |            |           |        |       |        |        |
|---|-----------|------------|-----------|--------|-------|--------|--------|
| ANTALYA / KEMER/ANTALYA / ÜNAL AYSAL ANADOLU LİSESİ |           |            |           |        |       |        |        |
| Öğrenci   |           |            |           | Numara |       | Sınıf  |        |
| AYBÜKE YALIN  |           |            |           | 928    |       | 12D    |        |
| Puan Türü   | Puan      | Genel Ort. | Dereceler |        |       |        |        |
|   |           |            | Snf       | Kurum  | İlçe  | İl     | Genel  |
| TYT   | ▲ 276,408 | 259,480    | 22        | 46     | 158   | 4626   | 132685 |
| Puanı Hesaplanan:                                   |           |            | 184       | 303    | 10581 | 346292 |        |
| Katılımlar:   |           |            | 34        | 188    | 308   | 10680  | 353535 |

| Ders                  | Soru       | Doğru     | Yanlış    | Net          | Başarı %  | Sınıf Ort.     | Kurum Ort.     | Genel Ort.     |
|-----------------------|------------|-----------|-----------|--------------|-----------|----------------|----------------|----------------|
| Türkçe                | 40         | 27        | 11        | 24,25        | 61        | ▼ 25,32        | ▲ 21,05        | ▲ 20,73        |
| Tarih-1               | 5          | 2         | 3         | 1,25         | 25        | ▼ 2,15         | ▼ 1,59         | ▼ 1,73         |
| Coğrafya-1            | 5          | 3         | 1         | 2,75         | 55        | ▲ 1,26         | ▲ 1,32         | ▲ 1,44         |
| Felsefe               | 5          | 2         | 2         | 1,50         | 30        | ▼ 2,35         | ▲ 1,49         | ▼ 1,85         |
| Din Kül. ve Ahl. Bil. | 5          | 5         | 0         | 5,00         | 100       | ▲ 4,50         | ▲ 3,74         | ▲ 3,56         |
| Felsefe (Seçmeli)     | 5          | 0         | 0         | 0,00         | 0         | ◆ 0,00         | ▼ 0,03         | ▼ 0,01         |
| TYT Sosyal            | 20         | 12        | 6         | 10,50        | 53        | ▲ 10,26        | ▲ 8,17         | ▲ 8,60         |
| Matematik-1           | 30         | 6         | 4         | 5,00         | 17        | ▼ 7,89         | ▲ 3,95         | ▼ 6,97         |
| Geometri              | 10         | 2         | 0         | 2,00         | 20        | ▲ 1,05         | ▲ 0,39         | ▲ 0,93         |
| TYT Matematik         | 40         | 8         | 4         | 7,00         | 18        | ▼ 8,94         | ▲ 4,34         | ▼ 7,90         |
| Fizik                 | 7          | 1         | 3         | 0,25         | 4         | ▼ 2,11         | ▼ 0,72         | ▼ 1,25         |
| Kimya                 | 7          | 2         | 3         | 1,25         | 18        | ▼ 2,49         | ▲ 0,75         | ▲ 1,15         |
| Biyoloji              | 6          | 3         | 3         | 2,25         | 38        | ▼ 2,39         | ▲ 1,17         | ▲ 1,10         |
| TYT Fen               | 20         | 6         | 9         | 3,75         | 19        | ▼ 6,99         | ▲ 2,63         | ▲ 3,50         |
| <b>Toplam:</b>        | <b>120</b> | <b>53</b> | <b>30</b> | <b>45,50</b> | <b>38</b> | <b>▼ 51,51</b> | <b>▲ 36,19</b> | <b>▲ 40,73</b> |

|                |   |
|----------------|---|
| Soru No        | 1234567890123456789012345678901234567890  |
| TYT Türkçe     | EECDC BADbBACCCAdAbBEDdBaCbDdAE eCbABeD   |
| Cevap Anahtarı | B EECDCBBADABACCCDEACBEDCECCDBAEABCAABAD  |
| TYT Sosyal     | BddcD CAcA dAAeCBDAD                      |
| Cevap Anahtarı | B BCEADDACADCAABCBDADBBEEEA               |
| TYT Matematik  | B a b eBC Be CB EB                        |
| Cevap Anahtarı | B BBEDDBDBCDAAABCCDABBCACBACCCDBBECAEABEB |
| TYT Fen        | d b bCcE e dEBebEEe                       |
| Cevap Anahtarı | B DECDECCDECCABEBCAEEED                   |

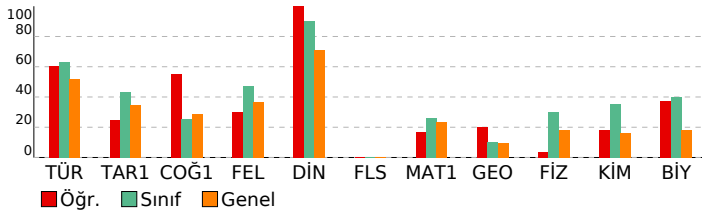

## BİLGİ SARMAL TG TYT 1

| DERSLERE GÖRE BAŞARI ANALİZİ                       |    |   |       |
|--|----|---|-------|
| TYT Türkçe   |    |   |       |
| Türkçe   | S  | D | Y B%  |
| Metne Sözcük Yerleştirme                           | 1  | 1 | 0 100 |
| Sözcükte Anlam                                     | 3  | 3 | 0 100 |
| Cümleli Yorumlama ve Açıklama                      | 2  | 2 | 0 100 |
| Parçadaki Cümlelerin İçerik ve Özellikleri         | 1  | 1 | 0 100 |
| Ekler ve Ek Çeşitleri                              | 1  | 0 | 0 0   |
| Ad Soylu Sözcükler - Karma                         | 1  | 0 | 1 0   |
| Ses Bilgisi - Karma                                | 1  | 1 | 0 100 |
| Noktalama İşaretleri - Karma                       | 2  | 1 | 1 50  |
| Bitişik ve Ayrı Yazılan Kelimeler                  | 1  | 1 | 0 100 |
| Yazım Kuralları - Karma                            | 1  | 1 | 0 100 |
| Cümlelerin Ögeleri - Karma                         | 1  | 1 | 0 100 |
| Paragrafta Ana Düşünce (Ana Fikir)                 | 11 | 9 | 2 82  |
| Paragrafa Özgü Soru Kökü                           | 8  | 5 | 3 63  |
| Paragrafta Anlatım Akışını Bozan Cümle             | 1  | 1 | 0 100 |
| Paragrafa Cümle Yerleştirme                        | 2  | 0 | 2 0   |
| ANLATIM TEKNİKLERİ VE DÜŞÜNCEYİ GELİŞTİRME YOLLARI | 1  | 0 | 1 0   |
| Paragrafta Boş Bırakılan Yerleri Tamamlama         | 4  | 2 | 2 50  |
| Paragrafta Yardımcı Düşünceler                     | 2  | 2 | 0 100 |
| Cümlelerden Paragraf Oluşturma                     | 1  | 0 | 1 0   |
| Paragrafın Karşılık Olduğu Soruyu Belirleme        | 1  | 1 | 0 100 |
| Bir Paragrafa Bağlı Çoklu Sorular                  | 6  | 3 | 2 50  |
| Paragrafın Konusu                                  | 1  | 0 | 0 0   |

| TYT Sosyal   |   |   |       |
|--|---|---|-------|
| Tarih-1  | S | D | Y B%  |
| İlk ve Orta Çağlarda İç Asya'daki Türk siyasi teşekküllerinin güç ve yönetim yapısını açıklar.                       | 1 | 0 | 1 0   |
| Türklerin Anadolu'ya yerleşmeye başlaması ile Türkiye Selçuklu Devleti'nin yıkılışı arasındaki süreçte meydana gelen | 1 | 1 | 0 100 |
| Tanzimat Fermanı, Islahat Fermanı ve Kanun-ı Esasi'nin içeriklerini küresel ve yerel siyasi şartlar bağlamında değer | 1 | 1 | 0 100 |
| Siyasi alanda meydana gelen gelişmeleri kavrar.  | 1 | 0 | 1 0   |
| Düzenli ordunun kurulmasından Mudanya Ateşkes Antlaşması'na kadar meydana gelen gelişmeleri Türkiye'nin baş          | 1 | 0 | 1 0   |
| Coğrafya-1   |   |   |       |
| S  | D | Y | B%    |
| Türkiye'de İklim   | 1 | 0 | 1 0   |
| Dış Kuvvetler  | 1 | 1 | 0 100 |
| Dünyada Nüfusun Dağılışı   | 1 | 0 | 0 0   |
| Bölge ve Bölge Türleri   | 1 | 1 | 0 100 |
| Afetlerin Genel Özellikleri  | 1 | 1 | 0 100 |
| Felsefe  |   |   |       |
| S  | D | Y | B%    |
| Düşünme ve akıl yürütmeye ilişkin kavramları açıklar.  | 1 | 0 | 1 0   |
| Bilim felsefesinin konusunu ve problemlerini açıklar.  | 1 | 1 | 0 100 |
| Örnek felsefi metinlerinden hareketle 18. yüzyıl -19. yüzyıl filozoflarının felsefi görüşlerini analiz eder.         | 1 | 0 | 0 0   |
| Felsefenin anlamını açıklar.   | 1 | 0 | 1 0   |
| Sanat felsefesinin konusunu ve problemlerini açıklar.  | 1 | 1 | 0 100 |
| Din Kül. ve Ahl. Bil.  |   |   |       |
| S  | D | Y | B%    |
| Din ve İslam   | 1 | 1 | 0 100 |
| İslam ve İbadet  | 1 | 1 | 0 100 |
| Din ve Hayat   | 1 | 1 | 0 100 |
| Dünya ve Ahiret  | 1 | 1 | 0 100 |
| Kur'an'da Bazı Kavramlar   | 1 | 1 | 0 100 |
| Felsefe (Seçmeli)  |   |   |       |
| S  | D | Y | B%    |
| Örnek felsefi metinlerden hareketle 15. yüzyıl-17. yüzyıl filozoflarının felsefi görüşlerini analiz eder.            | 2 | 0 | 0 0   |
| Din felsefesinin konusunu ve sorularını açıklar.   | 1 | 0 | 0 0   |
| Felsefi düşüncenin özelliklerini açıklar.  | 1 | 0 | 0 0   |
| MS 2. yüzyıl-MS 15. yüzyıl felsefesinin karakteristik özelliklerini açıklar.   | 1 | 0 | 0 0   |

| TYT Matematik                           |   |   |       |
|---|---|---|-------|
| Matematik-1                             | S | D | Y B%  |
| RASYONEL SAYILAR                        | 1 | 0 | 0 0   |
| Rasyonel Sayılar                        | 1 | 0 | 0 0   |
| Üslü İfadeler                           | 1 | 0 | 0 0   |
| Köklü İfadeler                          | 1 | 0 | 0 0   |
| Mutlak Değerli Denklemler               | 1 | 0 | 0 0   |
| Aralık Kavramı ve Basit Eşitsizlikler   | 1 | 0 | 0 0   |
| Tek ve Çift Sayılar                     | 1 | 1 | 0 100 |
| Çok Bilinmeyenli Denklemler             | 1 | 0 | 0 0   |
| Asal Sayılar ve Aralarında Asal Sayılar | 1 | 0 | 0 0   |
| Küme Kavramı ve Kümelerde İşlemler      | 1 | 0 | 0 0   |
| Önemler ve Bileşik Önemler              | 1 | 0 | 1 0   |
| Fonksiyon Grafikleri                    | 1 | 0 | 0 0   |
| Faktöriyel Kavramı                      | 1 | 0 | 1 0   |
| Bölünebilme Kuralları                   | 1 | 0 | 0 0   |
| Dört İşlem Yeteneği                     | 1 | 0 | 0 0   |
| VERİ                                    | 1 | 0 | 0 0   |
| Sayı Problemleri                        | 3 | 2 | 1 67  |
| Kesir Problemleri                       | 2 | 1 | 0 50  |
| Yüzde, Kar-Zarar Problemleri            | 2 | 0 | 0 0   |
| Hareket Problemleri                     | 1 | 0 | 0 0   |
| Rutin Olmayan Problemler                | 2 | 2 | 0 100 |
| Grafik Problemleri                      | 1 | 0 | 1 0   |
| Yaş Problemleri                         | 1 | 0 | 0 0   |
| Sayma Yöntemleri                        | 1 | 0 | 0 0   |
| Basit Olayların Olasılıkları            | 1 | 0 | 0 0   |
| Geometri                                |   |   |       |
| S                                       | D | Y | B%    |
| Geometrik Kavramlar ve Doğru Açılar     | 1 | 1 | 0 100 |
| Üçgende Açılar                          | 1 | 1 | 0 100 |
| Dik Üçgen ve Pisagor Teoremi            | 1 | 0 | 0 0   |
| Çokgenler                               | 1 | 0 | 0 0   |
| Yamuk                                   | 1 | 0 | 0 0   |
| Kare                                    | 1 | 0 | 0 0   |
| Üçgende Alan                            | 1 | 0 | 0 0   |
| Üçgenlerin Benzerliği                   | 1 | 0 | 0 0   |
| Prizmalar                               | 2 | 0 | 0 0   |

| TYT Fen   |   |   |       |
|---|---|---|-------|
| Fizik   | S | D | Y B%  |
| Fiziksel Niceliklerin Sınıflandırılması             | 1 | 1 | 0 100 |
| Adezyon, Kohezyon, Yüzey Gerilimi ve Kılcallık      | 1 | 0 | 1 0   |
| Elektrik Devreleri                                  | 1 | 0 | 0 0   |
| İvme  | 1 | 0 | 1 0   |
| Işık Şiddeti, Işık Akısı ve Aydınlanma              | 1 | 0 | 0 0   |
| Dalgalarla İlgili Temel Kavramlar                   | 1 | 0 | 1 0   |
| Katı, Sıvı, Gaz Basıncı                             | 1 | 0 | 0 0   |
| Kimya   |   |   |       |
| S   | D | Y | B%    |
| Kimya Disiplinleri ve Kimyacıların Çalışma Alanları | 1 | 0 | 1 0   |
| Atomun Yapısı                                       | 1 | 1 | 0 100 |
| Güçlü Etkileşimler / İyonik Bağ                     | 1 | 0 | 1 0   |
| Güçlü Etkileşimler / Kovalent Bağ                   | 1 | 0 | 1 0   |
| Hâl Değişimi  | 1 | 1 | 0 100 |

| SINAV SONUÇ BELGESİ                                 |           |            |           |        |       |        |        |
|---|-----------|------------|-----------|--------|-------|--------|--------|
| ANTALYA / KEMER/ANTALYA / ÜNAL AYSAL ANADOLU LİSESİ |           |            |           |        |       |        |        |
| Öğrenci   |           |            |           | Numara |       | Sınıf  |        |
| AZRA DEVECİ   |           |            |           | 823    |       | 12D    |        |
| Puan Türü   | Puan      | Genel Ort. | Dereceler |        |       |        |        |
|   |           |            | Snf       | Kurum  | İlçe  | İl     | Genel  |
| TYT   | ▲ 272,305 | 259,480    | 27        | 55     | 168   | 4886   | 140557 |
| Puanı Hesaplanan:                                   |           |            | 184       | 303    | 10581 | 346292 |        |
| Katılımlar:   |           |            | 34        | 188    | 308   | 10680  | 353535 |

| Ders                  | Soru       | Doğru     | Yanlış    | Net          | Başarı %  | Sınıf Ort.     | Kurum Ort.     | Genel Ort.     |
|-----------------------|------------|-----------|-----------|--------------|-----------|----------------|----------------|----------------|
| Türkçe                | 40         | 25        | 10        | 22,50        | 56        | ▼ 25,32        | ▲ 21,05        | ▲ 20,73        |
| Tarih-1               | 5          | 2         | 2         | 1,50         | 30        | ▼ 2,15         | ▼ 1,59         | ▼ 1,73         |
| Coğrafya-1            | 5          | 1         | 2         | 0,50         | 10        | ▼ 1,26         | ▼ 1,32         | ▼ 1,44         |
| Felsefe               | 5          | 2         | 3         | 1,25         | 25        | ▼ 2,35         | ▼ 1,49         | ▼ 1,85         |
| Din Kül. ve Ahl. Bil. | 5          | 4         | 1         | 3,75         | 75        | ▼ 4,50         | ▲ 3,74         | ▲ 3,56         |
| Felsefe (Seçmeli)     | 5          | 0         | 0         | 0,00         | 0         | ◆ 0,00         | ▼ 0,03         | ▼ 0,01         |
| TYT Sosyal            | 20         | 9         | 8         | 7,00         | 35        | ▼ 10,26        | ▼ 8,17         | ▼ 8,60         |
| Matematik-1           | 30         | 4         | 4         | 3,00         | 10        | ▼ 7,89         | ▼ 3,95         | ▼ 6,97         |
| Geometri              | 10         | 3         | 1         | 2,75         | 28        | ▲ 1,05         | ▲ 0,39         | ▲ 0,93         |
| TYT Matematik         | 40         | 7         | 5         | 5,75         | 14        | ▼ 8,94         | ▲ 4,34         | ▼ 7,90         |
| Fizik                 | 7          | 5         | 2         | 4,50         | 64        | ▲ 2,11         | ▲ 0,72         | ▲ 1,25         |
| Kimya                 | 7          | 2         | 5         | 0,75         | 11        | ▼ 2,49         | ◆ 0,75         | ▼ 1,15         |
| Biyoloji              | 6          | 4         | 2         | 3,50         | 58        | ▲ 2,39         | ▲ 1,17         | ▲ 1,10         |
| TYT Fen               | 20         | 11        | 9         | 8,75         | 44        | ▲ 6,99         | ▲ 2,63         | ▲ 3,50         |
| <b>Toplam:</b>        | <b>120</b> | <b>52</b> | <b>32</b> | <b>44,00</b> | <b>37</b> | <b>▼ 51,51</b> | <b>▲ 36,19</b> | <b>▲ 40,73</b> |

|                |  |
|----------------|--|
| Soru No        | 1234567890123456789012345678901234567890   |
| TYT Türkçe     | ECDC BAceBAaCCdDbAbBEDCBECCb AEABdAe       |
| Cevap Anahtarı | B EECDCBBADABACCCEDEACBEDCBECCDBAEABCAABAD |
| TYT Sosyal     | c aAD dAa dadAbBBDD                        |
| Cevap Anahtarı | B BCEADDACACCAABCBDADBEEEA                 |
| TYT Matematik  | Ba Da b e B C B c EB                       |
| Cevap Anahtarı | B BBEDBDBDCDAAABCCDABBCACBACCDBBECAEABEB   |
| TYT Fen        | DECaECeCaEaabdEBCAcEc                      |
| Cevap Anahtarı | B DECDECCDECCABEBCAEEED                    |

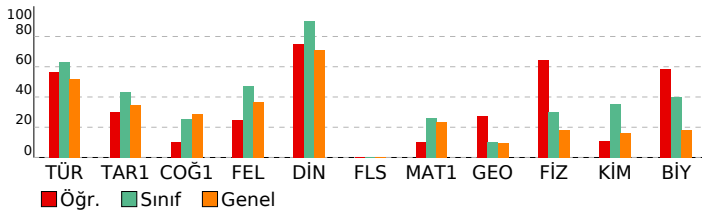

## BİLGİ SARMAL TG TYT 1

| DERSLERE GÖRE BAŞARI ANALİZİ                       |    |   |       |
|--|----|---|-------|
| TYT Türkçe   |    |   |       |
| Türkçe   | S  | D | Y B%  |
| Metne Sözcük Yerleştirme                           | 1  | 1 | 0 100 |
| Sözcükte Anlam                                     | 3  | 2 | 0 67  |
| Cümleli Yorumlama ve Açıklama                      | 2  | 2 | 0 100 |
| Parçadaki Cümlelerin İçerik ve Özellikleri         | 1  | 1 | 0 100 |
| Ekler ve Ek Çeşitleri                              | 1  | 0 | 0 0   |
| Ad Soylu Sözcükler - Karma                         | 1  | 0 | 0 0   |
| Ses Bilgisi - Karma                                | 1  | 0 | 0 0   |
| Noktalama İşaretleri - Karma                       | 2  | 0 | 2 0   |
| Bitişik ve Ayrı Yazılan Kelimeler                  | 1  | 1 | 0 100 |
| Yazım Kuralları - Karma                            | 1  | 1 | 0 100 |
| Cümlelerin Ögeleri - Karma                         | 1  | 0 | 1 0   |
| Paragrafta Ana Düşünce (Ana Fikir)                 | 11 | 9 | 2 82  |
| Paragrafa Özgü Soru Kökü                           | 8  | 7 | 1 88  |
| Paragrafta Anlatım Akışını Bozan Cümle             | 1  | 0 | 1 0   |
| Paragrafa Cümle Yerleştirme                        | 2  | 2 | 0 100 |
| ANLATIM TEKNİKLERİ VE DÜŞÜNCEYİ GELİŞTİRME YOLLARI | 1  | 0 | 1 0   |
| Paragrafta Boş Bırakılan Yerleri Tamamlama         | 4  | 2 | 2 50  |
| Paragrafa Yardımcı Düşünceler                      | 2  | 1 | 1 50  |
| Cümlelerden Paragraf Oluşturma                     | 1  | 0 | 0 0   |
| Paragrafın Karşılık Olduğu Soruyu Belirleme        | 1  | 1 | 0 100 |
| Bir Paragrafa Bağlı Çoklu Sorular                  | 6  | 3 | 3 50  |
| Paragrafın Konusu                                  | 1  | 1 | 0 100 |

| TYT Sosyal   |   |   |       |
|--|---|---|-------|
| Tarih-1  | S | D | Y B%  |
| İlk ve Orta Çağlarda İç Asya'daki Türk siyasi teşekküllerinin güç ve yönetim yapısını açıklar.                       | 1 | 1 | 0 100 |
| Türklerin Anadolu'ya yerleşmeye başlaması ile Türkiye Selçuklu Devleti'nin yıkılışı arasındaki süreçte meydana gelen | 1 | 1 | 0 100 |
| Tanzimat Fermanı, Islahat Fermanı ve Kanun-ı Esasi'nin içeriklerini küresel ve yerel siyasi şartlar bağlamında değer | 1 | 0 | 1 0   |
| Siyasi alanda meydana gelen gelişmeleri kavrar.  | 1 | 0 | 0 0   |
| Düzenli ordunun kurulmasından Mudanya Ateşkes Antlaşması'na kadar meydana gelen gelişmeleri Türkiye'nin bağ          | 1 | 0 | 1 0   |
| Coğrafya-1   |   |   |       |
| S  | D | Y | B%    |
| Türkiye'de İklim   | 1 | 0 | 1 0   |
| Dış Kuvvetler  | 1 | 0 | 0 0   |
| Dünyada Nüfusun Dağılışı   | 1 | 0 | 0 0   |
| Bölge ve Bölge Türleri   | 1 | 0 | 1 0   |
| Afetlerin Genel Özellikleri  | 1 | 1 | 0 100 |
| Felsefe  |   |   |       |
| S  | D | Y | B%    |
| Düşünme ve akıl yürütmeye ilişkin kavramları açıklar.  | 1 | 1 | 0 100 |
| Bilim felsefesinin konusunu ve problemlerini açıklar.  | 1 | 1 | 0 100 |
| Örnek felsefi metinlerinden hareketle 18. yüzyıl -19. yüzyıl filozoflarının felsefi görüşlerini analiz eder.         | 1 | 0 | 1 0   |
| Felsefenin anlamını açıklar.   | 1 | 0 | 1 0   |
| Sanat felsefesinin konusunu ve problemlerini açıklar.  | 1 | 0 | 1 0   |
| Din Kül. ve Ahl. Bil.  |   |   |       |
| S  | D | Y | B%    |
| Din ve İslam   | 1 | 1 | 0 100 |
| İslam ve İbadet  | 1 | 1 | 0 100 |
| Din ve Hayat   | 1 | 0 | 1 0   |
| Dünya ve Ahiret  | 1 | 1 | 0 100 |
| Kur'an'da Bazı Kavramlar   | 1 | 1 | 0 100 |
| Felsefe (Seçmeli)  |   |   |       |
| S  | D | Y | B%    |
| Örnek felsefi metinlerden hareketle 15. yüzyıl-17. yüzyıl filozoflarının felsefi görüşlerini analiz eder.            | 2 | 0 | 0 0   |
| Din felsefesinin konusunu ve sorularını açıklar.   | 1 | 0 | 0 0   |
| Felsefi düşüncenin özelliklerini açıklar.  | 1 | 0 | 0 0   |
| MS 2. yüzyıl-MS 15. yüzyıl felsefesinin karakteristik özelliklerini açıklar.   | 1 | 0 | 0 0   |

| TYT Matematik                           |   |   |       |
|---|---|---|-------|
| Matematik-1                             |   |   |       |
| S                                       | D | Y | B%    |
| RASYONEL SAYILAR                        | 1 | 0 | 1 0   |
| Rasyonel Sayılar                        | 1 | 1 | 0 100 |
| Üslü İfadeler                           | 1 | 0 | 0 0   |
| Kökü İfadeler                           | 1 | 1 | 0 100 |
| Mutlak Değerli Denklemler               | 1 | 0 | 1 0   |
| Aralık Kavramı ve Basit Eşitsizlikler   | 1 | 0 | 0 0   |
| Tek ve Çift Sayılar                     | 1 | 0 | 0 0   |
| Çok Bilinmeyenli Denklemler             | 1 | 0 | 0 0   |
| Asal Sayılar ve Aralarında Asal Sayılar | 1 | 0 | 0 0   |
| Küme Kavramı ve Kümelerde İşlemler      | 1 | 0 | 0 0   |
| Önemler ve Bileşik Önemler              | 1 | 0 | 0 0   |
| Fonksiyon Grafikleri                    | 1 | 0 | 0 0   |
| Faktöriyel Kavramı                      | 1 | 0 | 0 0   |
| Bölünebilme Kuralları                   | 1 | 0 | 0 0   |
| Dört İşlem Yeteneği                     | 1 | 0 | 1 0   |
| VERİ                                    | 1 | 0 | 0 0   |
| Sayı Problemleri                        | 3 | 0 | 1 0   |
| Kesir Problemleri                       | 2 | 0 | 0 0   |
| Yüzde, Kar-Zarar Problemleri            | 2 | 0 | 0 0   |
| Hareket Problemleri                     | 1 | 0 | 0 0   |
| Rutin Olmayan Problemler                | 2 | 2 | 0 100 |
| Grafik Problemleri                      | 1 | 0 | 0 0   |
| Yaş Problemleri                         | 1 | 0 | 0 0   |
| Sayma Yöntemleri                        | 1 | 0 | 0 0   |
| Basit Olayların Olasılıkları            | 1 | 0 | 0 0   |
| Geometri                                |   |   |       |
| S                                       | D | Y | B%    |
| Geometrik Kavramlar ve Doğru Açılar     | 1 | 1 | 0 100 |
| Üçgende Açılar                          | 1 | 1 | 0 100 |
| Dik Üçgen ve Pisagor Teoremi            | 1 | 0 | 0 0   |
| Çokgenler                               | 1 | 1 | 0 100 |
| Yamuk                                   | 1 | 0 | 0 0   |
| Kare                                    | 1 | 0 | 0 0   |
| Üçgende Alan                            | 1 | 0 | 0 0   |
| Üçgenlerin Benzerliği                   | 1 | 0 | 1 0   |
| Prizmalar                               | 2 | 0 | 0 0   |

| TYT Fen   |   |   |       |
|---|---|---|-------|
| Fizik   |   |   |       |
| S   | D | Y | B%    |
| Fiziksel Niceliklerin Sınıflandırılması             | 1 | 0 | 1 0   |
| Adezyon, Kohezyon, Yüzey Gerilimi ve Kılcallık      | 1 | 1 | 0 100 |
| Elektrik Devreleri                                  | 1 | 1 | 0 100 |
| İvme  | 1 | 1 | 0 100 |
| Işık Şiddeti, Işık Akısı ve Aydınlanma              | 1 | 1 | 0 100 |
| Dalgalarla İlgili Temel Kavramlar                   | 1 | 0 | 1 0   |
| Katı, Sıvı, Gaz Basıncı                             | 1 | 1 | 0 100 |
| Kimya   |   |   |       |
| S   | D | Y | B%    |
| Kimya Disiplinleri ve Kimyacıların Çalışma Alanları | 1 | 0 | 1 0   |
| Atomun Yapısı                                       | 1 | 1 | 0 100 |
| Güçlü Etkileşimler / İyonik Bağ                     | 1 | 0 | 1 0   |
| Güçlü Etkileşimler / Kovalent Bağ                   | 1 | 0 | 1 0   |
| Hâl Değişimi  | 1 | 1 | 0 100 |

| SINAV SONUÇ BELGESİ                                 |           |            |           |        |       |        |        |
|---|-----------|------------|-----------|--------|-------|--------|--------|
| ANTALYA / KEMER/ANTALYA / ÜNAL AYSAL ANADOLU LİSESİ |           |            |           |        |       |        |        |
| Öğrenci   |           |            |           | Numara |       | Sınıf  |        |
| BEREN BALAMAN                                       |           |            |           | 762    |       | 12D    |        |
| Puan Türü   | Puan      | Genel Ort. | Dereceler |        |       |        |        |
|   |           |            | Snf       | Kurum  | İlçe  | İl     | Genel  |
| TYT   | ▲ 325,748 | 259,480    | 6         | 7      | 78    | 2262   | 61768  |
| Puanı Hesaplanan:                                   |           |            | 184       | 303    | 10581 | 346292 |        |
| Katılımlar:   |           |            | 34        | 188    | 308   | 10680  | 353535 |

| Ders                  | Soru       | Doğru     | Yanlış    | Net          | Başarı %  | Sınıf Ort.     | Kurum Ort.     | Genel Ort.     |
|-----------------------|------------|-----------|-----------|--------------|-----------|----------------|----------------|----------------|
| Türkçe                | 40         | 35        | 5         | 33,75        | 84        | ▲ 25,32        | ▲ 21,05        | ▲ 20,73        |
| Tarih-1               | 5          | 4         | 1         | 3,75         | 75        | ▲ 2,15         | ▲ 1,59         | ▲ 1,73         |
| Coğrafya-1            | 5          | 1         | 0         | 1,00         | 20        | ▼ 1,26         | ▼ 1,32         | ▼ 1,44         |
| Felsefe               | 5          | 2         | 2         | 1,50         | 30        | ▼ 2,35         | ▲ 1,49         | ▼ 1,85         |
| Din Kül. ve Ahl. Bil. | 5          | 5         | 0         | 5,00         | 100       | ▲ 4,50         | ▲ 3,74         | ▲ 3,56         |
| Felsefe (Seçmeli)     | 5          | 0         | 0         | 0,00         | 0         | ◆ 0,00         | ▼ 0,03         | ▼ 0,01         |
| TYT Sosyal            | 20         | 12        | 3         | 11,25        | 56        | ▲ 10,26        | ▲ 8,17         | ▲ 8,60         |
| Matematik-1           | 30         | 14        | 1         | 13,75        | 46        | ▲ 7,89         | ▲ 3,95         | ▲ 6,97         |
| Geometri              | 10         | 0         | 0         | 0,00         | 0         | ▼ 1,05         | ▼ 0,39         | ▼ 0,93         |
| TYT Matematik         | 40         | 14        | 1         | 13,75        | 34        | ▲ 8,94         | ▲ 4,34         | ▲ 7,90         |
| Fizik                 | 7          | 1         | 1         | 0,75         | 11        | ▼ 2,11         | ▲ 0,72         | ▼ 1,25         |
| Kimya                 | 7          | 2         | 2         | 1,50         | 21        | ▼ 2,49         | ▲ 0,75         | ▲ 1,15         |
| Biyoloji              | 6          | 2         | 3         | 1,25         | 21        | ▼ 2,39         | ▲ 1,17         | ▲ 1,10         |
| TYT Fen               | 20         | 5         | 6         | 3,50         | 18        | ▼ 6,99         | ▲ 2,63         | ◆ 3,50         |
| <b>Toplam:</b>        | <b>120</b> | <b>66</b> | <b>15</b> | <b>62,25</b> | <b>52</b> | <b>▲ 51,51</b> | <b>▲ 36,19</b> | <b>▲ 40,73</b> |

|                |  |
|----------------|--|
| Soru No        | 1234567890123456789012345678901234567890 |
| TYT Türkçe     | EEcCBBADeBAaCCDEACBEDCECCDBAEABCAABcD    |
| Cevap Anahtarı | B EECDCBBADABACCCEACBEDCECCDBAEABCAABAD  |
| TYT Sosyal     | BbEAD A C AdcCBDAD                       |
| Cevap Anahtarı | B BCEADDACADCAACBCBDADBEEEA              |
| TYT Matematik  | BBE DB DAAe C B ACB C                    |
| Cevap Anahtarı | B BBEDBDBDCDAAABCCDABBCACBACCDBBECAEABEB |
| TYT Fen        | eCc AdEBCc be                            |
| Cevap Anahtarı | B DECDECCDECCABEBCAEEED                  |

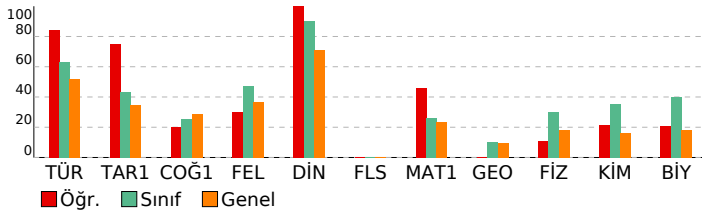

| BİLGİ SARMAL TG TYT 1        |  |  |  |  |
|------------------------------|--|--|--|--|
| DERSLERE GÖRE BAŞARI ANALİZİ |  |  |  |  |

| TYT Türkçe   | S  | D  | Y | B%  |
|--|----|----|---|-----|
| <b>Türkçe</b>                                      | 1  | 1  | 0 | 100 |
| Metne Sözcük Yerleştirme                           | 1  | 1  | 0 | 100 |
| Sözcükte Anlam                                     | 3  | 3  | 0 | 100 |
| Cümleli Yorumlama ve Açıklama                      | 2  | 1  | 1 | 50  |
| Parçadaki Cümlelerin İçerik ve Özellikleri         | 1  | 1  | 0 | 100 |
| Ekler ve Ek Çeşitleri                              | 1  | 1  | 0 | 100 |
| Ad Soylu Sözcükler - Karma                         | 1  | 0  | 1 | 0   |
| Ses Bilgisi - Karma                                | 1  | 1  | 0 | 100 |
| Noktalamla İşaretleri - Karma                      | 2  | 1  | 1 | 50  |
| Bitişik ve Ayrı Yazılan Kelimeler                  | 1  | 1  | 0 | 100 |
| Yazım Kuralları - Karma                            | 1  | 1  | 0 | 100 |
| Cümlelerin Ögeleri - Karma                         | 1  | 0  | 1 | 0   |
| Paragrafta Ana Düşünce (Ana Fikir)                 | 11 | 10 | 1 | 91  |
| Paragrafa Özgü Soru Kökü                           | 8  | 0  | 0 | 100 |
| Paragrafta Anlatım Akışını Bozan Cümle             | 1  | 1  | 0 | 100 |
| Paragrafa Cümle Yerleştirme                        | 2  | 2  | 0 | 100 |
| ANLATIM TEKNİKLERİ VE DÜŞÜNCEYİ GELİŞTİRME YOLLARI | 1  | 1  | 0 | 100 |
| Paragrafta Boş Bırakılan Yerleri Tamamlama         | 4  | 4  | 0 | 100 |
| Paragrafa Yardımcı Düşünceler                      | 2  | 2  | 0 | 100 |
| Cümlelerden Paragraf Oluşturma                     | 1  | 1  | 0 | 100 |
| Paragrafın Karşılık Olduğu Soruyu Belirleme        | 1  | 1  | 0 | 100 |
| Bir Paragrafa Bağlı Çoklu Sorular                  | 6  | 6  | 0 | 100 |
| Paragrafın Konusu                                  | 1  | 1  | 0 | 100 |

| TYT Sosyal   | S | D | Y | B%  |
|--|---|---|---|-----|
| <b>Tarih-1</b>   | 1 | 1 | 0 | 100 |
| İlk ve Orta Çağlarda İç Asya'daki Türk siyasi teşekküllerinin güç ve yönetim yapısını açıklar.                       | 1 | 1 | 0 | 100 |
| Türklerin Anadolu'ya yerleşmeye başlaması ile Türkiye Selçuklu Devleti'nin yıkılışı arasındaki süreçte meydana gelen | 1 | 1 | 0 | 100 |
| Tanzimat Fermanı, Islahat Fermanı ve Kanun-ı Esasi'nin içeriklerini küresel ve yerel siyasi şartlar bağlamında değer | 1 | 1 | 0 | 100 |
| Siyasi alanda meydana gelen gelişmeleri kavrar.  | 1 | 0 | 1 | 0   |
| Düzenli ordunun kurulmasından Mudanya Ateşkes Antlaşması'na kadar meydana gelen gelişmeleri Türkiye'nin bağ          | 1 | 1 | 0 | 100 |
| <b>Coğrafya-1</b>  | 1 | 0 | 0 | 0   |
| Türkiye'de İklim   | 1 | 0 | 0 | 0   |
| Dış Kuvvetler  | 1 | 0 | 0 | 0   |
| Dünyada Nüfusun Dağılışı   | 1 | 0 | 0 | 0   |
| Bölge ve Bölge Türleri   | 1 | 0 | 0 | 0   |
| Afetlerin Genel Özellikleri  | 1 | 1 | 0 | 100 |
| <b>Felsefe</b>   | 1 | 0 | 0 | 0   |
| Düşünme ve akıl yürütmeye ilişkin kavramları açıklar.  | 1 | 0 | 1 | 0   |
| Bilim felsefesinin konusunu ve problemlerini açıklar.  | 1 | 0 | 1 | 0   |
| Örnek felsefi metinlerinden hareketle 18. yüzyıl -19. yüzyıl filozoflarının felsefi görüşlerini analiz eder.         | 1 | 1 | 0 | 100 |
| Felsefenin anlamını açıklar.   | 1 | 0 | 0 | 0   |
| Sanat felsefesinin konusunu ve problemlerini açıklar.  | 1 | 1 | 0 | 100 |
| <b>Din Kül. ve Ahl. Bil.</b>   | 1 | 1 | 0 | 100 |
| Din ve İslam   | 1 | 1 | 0 | 100 |
| İslam ve İbadet  | 1 | 1 | 0 | 100 |
| Din ve Hayat   | 1 | 1 | 0 | 100 |
| Dünya ve Ahiret  | 1 | 1 | 0 | 100 |
| Kur'an'da Bazı Kavramlar   | 1 | 1 | 0 | 100 |
| <b>Felsefe (Seçmeli)</b>   | 2 | 0 | 0 | 0   |
| Örnek felsefi metinlerden hareketle 15. yüzyıl-17. yüzyıl filozoflarının felsefi görüşlerini analiz eder.            | 2 | 0 | 0 | 0   |
| Din felsefesinin konusunu ve sorularını açıklar.   | 1 | 0 | 0 | 0   |
| Felsefi düşüncenin özelliklerini açıklar.  | 1 | 0 | 0 | 0   |
| MS 2. yüzyıl-MS 15. yüzyıl felsefesinin karakteristik özelliklerini açıklar.   | 1 | 0 | 0 | 0   |

| TYT Matematik                           | S | D | Y | B%  |
|---|---|---|---|-----|
| <b>Matematik-1</b>                      | 1 | 1 | 0 | 100 |
| RASYONEL SAYILAR                        | 1 | 1 | 0 | 100 |
| Rasyonel Sayılar                        | 1 | 1 | 0 | 100 |
| Üslü İfadeler                           | 1 | 1 | 0 | 100 |
| Kökü İfadeler                           | 1 | 1 | 0 | 100 |
| Mutlak Değerli Denklemler               | 1 | 1 | 0 | 100 |
| Aralık Kavramı ve Basit Eşitsizlikler   | 1 | 0 | 0 | 0   |
| Tek ve Çift Sayılar                     | 1 | 0 | 0 | 0   |
| Çok Bilinmeyenli Denklemler             | 1 | 0 | 0 | 0   |
| Asal Sayılar ve Aralarında Asal Sayılar | 1 | 1 | 0 | 100 |
| Küme Kavramı ve Kümelerde İşlemler      | 1 | 0 | 0 | 0   |
| Önemler ve Bileşik Önemler              | 1 | 0 | 0 | 0   |
| Fonksiyon Grafikleri                    | 1 | 0 | 0 | 0   |
| Faktöriyel Kavramı                      | 1 | 0 | 0 | 0   |
| Bölünebilme Kuralları                   | 1 | 1 | 0 | 100 |
| Dört İşlem Yeteneği                     | 1 | 1 | 0 | 100 |
| VERİ                                    | 1 | 1 | 0 | 100 |
| Sayı Problemleri                        | 3 | 2 | 1 | 67  |
| Kesir Problemleri                       | 2 | 0 | 0 | 0   |
| Yüzde, Kar-Zarar Problemleri            | 2 | 0 | 0 | 0   |
| Hareket Problemleri                     | 1 | 0 | 0 | 0   |
| Rutin Olmayan Problemler                | 2 | 2 | 0 | 100 |
| Grafik Problemleri                      | 1 | 0 | 0 | 0   |
| Yaş Problemleri                         | 1 | 1 | 0 | 100 |
| Sayma Yöntemleri                        | 1 | 0 | 0 | 0   |
| Basit Olayların Olasılıkları            | 1 | 0 | 0 | 0   |
| <b>Geometri</b>                         | 1 | 0 | 0 | 0   |
| Geometrik Kavramlar ve Doğru Açılar     | 1 | 0 | 0 | 0   |
| Üçgende Açılar                          | 1 | 0 | 0 | 0   |
| Dik Üçgen ve Pisagor Teoremi            | 1 | 0 | 0 | 0   |
| Çokgenler                               | 1 | 0 | 0 | 0   |
| Yamuk                                   | 1 | 0 | 0 | 0   |
| Kare                                    | 1 | 0 | 0 | 0   |
| Üçgende Alan                            | 1 | 0 | 0 | 0   |
| Üçgenlerin Benzerliği                   | 1 | 0 | 0 | 0   |
| Prizmalar                               | 2 | 0 | 0 | 0   |

| TYT Fen   | S | D | Y | B%  |
|---|---|---|---|-----|
| <b>Fizik</b>  | 1 | 1 | 0 | 100 |
| Fiziksel Niceliklerin Sınıflandırılması             | 1 | 1 | 0 | 100 |
| Adezyon, Kohezyon, Yüzey Gerilimi ve Kılcallık      | 1 | 0 | 1 | 0   |
| Elektrik Devreleri                                  | 1 | 0 | 0 | 0   |
| İvme  | 1 | 0 | 0 | 0   |
| Işık Şiddeti, Işık Akısı ve Aydınlanma              | 1 | 0 | 0 | 0   |
| Dalgalarla İlgili Temel Kavramlar                   | 1 | 0 | 0 | 0   |
| Katı, Sıvı, Gaz Basıncı                             | 1 | 0 | 0 | 0   |
| <b>Kimya</b>  | 1 | 0 | 0 | 0   |
| Kimya Disiplinleri ve Kimyacıların Çalışma Alanları | 1 | 0 | 1 | 0   |
| Atomun Yapısı                                       | 1 | 1 | 0 | 100 |
| Güçlü Etkileşimler / İyonik Bağ                     | 1 | 0 | 1 | 0   |
| Güçlü Etkileşimler / Kovalent Bağ                   | 1 | 0 | 1 | 0   |
| Hâl Değişimi  | 1 | 0 | 0 | 0   |

| SINAV SONUÇ BELGESİ                                 |           |            |           |        |       |        |        |
|---|-----------|------------|-----------|--------|-------|--------|--------|
| ANTALYA / KEMER/ANTALYA / ÜNAL AYSAL ANADOLU LİSESİ |           |            |           |        |       |        |        |
| Öğrenci   |           |            |           | Numara |       | Sınıf  |        |
| BERRA İBİLOĞLU                                      |           |            |           | 792    |       | 12D    |        |
| Puan Türü   | Puan      | Genel Ort. | Dereceler |        |       |        |        |
|   |           |            | Snf       | Kurum  | İlçe  | İl     | Genel  |
| TYT   | ▲ 274,608 | 259,480    | 25        | 51     | 163   | 4740   | 136153 |
| Puanı Hesaplanan:                                   |           |            | 184       | 303    | 10581 | 346292 |        |
| Katılımlar:   |           |            | 34        | 188    | 308   | 10680  | 353535 |

| Ders                  | Soru       | Doğru     | Yanlış    | Net          | Başarı %  | Sınıf Ort.     | Kurum Ort.     | Genel Ort.     |
|-----------------------|------------|-----------|-----------|--------------|-----------|----------------|----------------|----------------|
| Türkçe                | 40         | 25        | 13        | 21,75        | 54        | ▼ 25,32        | ▲ 21,05        | ▲ 20,73        |
| Tarih-1               | 5          | 2         | 2         | 1,50         | 30        | ▼ 2,15         | ▼ 1,59         | ▼ 1,73         |
| Coğrafya-1            | 5          | 1         | 3         | 0,25         | 5         | ▼ 1,26         | ▼ 1,32         | ▼ 1,44         |
| Felsefe               | 5          | 4         | 0         | 4,00         | 80        | ▲ 2,35         | ▲ 1,49         | ▲ 1,85         |
| Din Kül. ve Ahl. Bil. | 5          | 5         | 0         | 5,00         | 100       | ▲ 4,50         | ▲ 3,74         | ▲ 3,56         |
| Felsefe (Seçmeli)     | 5          | 0         | 0         | 0,00         | 0         | ◆ 0,00         | ▼ 0,03         | ▼ 0,01         |
| TYT Sosyal            | 20         | 12        | 5         | 10,75        | 54        | ▲ 10,26        | ▲ 8,17         | ▲ 8,60         |
| Matematik-1           | 30         | 6         | 3         | 5,25         | 18        | ▼ 7,89         | ▲ 3,95         | ▼ 6,97         |
| Geometri              | 10         | 0         | 1         | -0,25        | -3        | ▼ 1,05         | ▼ 0,39         | ▼ 0,93         |
| TYT Matematik         | 40         | 6         | 4         | 5,00         | 13        | ▼ 8,94         | ▲ 4,34         | ▼ 7,90         |
| Fizik                 | 7          | 5         | 0         | 5,00         | 71        | ▲ 2,11         | ▲ 0,72         | ▲ 1,25         |
| Kimya                 | 7          | 3         | 3         | 2,25         | 32        | ▼ 2,49         | ▲ 0,75         | ▲ 1,15         |
| Biyoloji              | 6          | 1         | 4         | 0,00         | 0         | ▼ 2,39         | ▼ 1,17         | ▼ 1,10         |
| TYT Fen               | 20         | 9         | 7         | 7,25         | 36        | ▲ 6,99         | ▲ 2,63         | ▲ 3,50         |
| <b>Toplam:</b>        | <b>120</b> | <b>52</b> | <b>29</b> | <b>44,75</b> | <b>37</b> | <b>▼ 51,51</b> | <b>▲ 36,19</b> | <b>▲ 40,73</b> |

|                |   |
|----------------|---|
| Soru No        | 1234567890123456789012345678901234567890  |
| TYT Türkçe     | ABaEeCBeedCbACCeCDBAdaEDaBFCbbBAad CAAB   |
| Cevap Anahtarı | A ABEECDBCADDABACCCEACBEDCBECCDBAEABCAAB  |
| TYT Sosyal     | cDB cDd ddBAC ADACBD                      |
| Cevap Anahtarı | A ADBCEDADACBACCADACBDAEBEE               |
| TYT Matematik  | BeacE D C C C a                           |
| Cevap Anahtarı | A BDBBEDBDCDDBCDAAABCCDABBACBACBEBBECAEAB |
| TYT Fen        | CC EC EdEeEdC edBd b                      |
| Cevap Anahtarı | A CCDECDEBEDECCADEBCEAE                   |

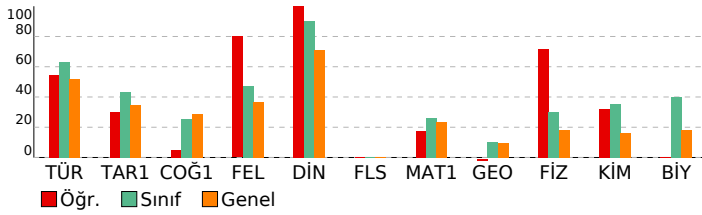

## BİLGİ SARMAL TG TYT 1

| DERSLERE GÖRE BAŞARI ANALİZİ                       |    |   |       |
|--|----|---|-------|
| TYT Türkçe   |    |   |       |
| Türkçe   | S  | D | Y B%  |
| Metne Sözcük Yerleştirme                           | 1  | 1 | 0 100 |
| Sözcükte Anlam                                     | 3  | 2 | 1 67  |
| Cümleli Yorumlama ve Açıklama                      | 2  | 1 | 1 50  |
| Parçadaki Cümlelerin İçerik ve Özellikleri         | 1  | 1 | 0 100 |
| Ekler ve Ek Çeşitleri                              | 1  | 1 | 0 100 |
| Ad Soylu Sözcükler - Karma                         | 1  | 0 | 1 0   |
| Ses Bilgisi - Karma                                | 1  | 0 | 1 0   |
| Noktalamla İşaretleme - Karma                      | 2  | 1 | 1 50  |
| Bitişik ve Ayrı Yazılan Kelimeler                  | 1  | 1 | 0 100 |
| Yazım Kuralları - Karma                            | 1  | 1 | 0 100 |
| Cümlelerin Öğeleri - Karma                         | 1  | 1 | 0 100 |
| Paragrafta Ana Düşünce (Ana Fikir)                 | 11 | 8 | 3 73  |
| Paragrafa Özgü Soru Kökü                           | 8  | 3 | 4 38  |
| Paragrafta Anlatım Akışını Bozan Cümle             | 1  | 1 | 0 100 |
| Paragrafa Cümle Yerleştirme                        | 2  | 1 | 1 50  |
| ANLATIM TEKNİKLERİ VE DÜŞÜNCEYİ GELİŞTİRME YOLLARI | 1  | 0 | 1 0   |
| Paragrafta Boş Bırakılan Yerleri Tamamlama         | 4  | 2 | 2 50  |
| Paragrafa Yardımcı Düşünceler                      | 2  | 1 | 1 50  |
| Cümlelerden Paragraf Oluşturma                     | 1  | 1 | 0 100 |
| Paragrafın Karşılık Olduğu Soruyu Belirleme        | 1  | 1 | 0 100 |
| Bir Paragrafa Bağlı Çoklu Sorular                  | 6  | 4 | 0 67  |
| Paragrafın Konusu                                  | 1  | 0 | 0 0   |

| TYT Sosyal   |   |   |       |
|--|---|---|-------|
| Tarih-1  | S | D | Y B%  |
| İlk ve Orta Çağlarda İç Asya'daki Türk siyasi teşekküllerinin güç ve yönetim yapısını açıklar.                       | 1 | 0 | 1 0   |
| Türklerin Anadolu'ya yerleşmeye başlaması ile Türkiye Selçuklu Devleti'nin yıkılışı arasındaki süreçte meydana gelen | 1 | 1 | 0 100 |
| Tanzimat Fermanı, Islahat Fermanı ve Kanun-ı Esasi'nin içeriklerini küresel ve yerel siyasi şartlar bağlamında değer | 1 | 1 | 0 100 |
| Siyasi alanda meydana gelen gelişmeleri kavrar.  | 1 | 0 | 0 0   |
| Düzenli ordunun kurulmasından Mudanya Ateşkes Antlaşması'na kadar meydana gelen gelişmeleri Türkiye'nin bağ          | 1 | 0 | 1 0   |
| Coğrafya-1   |   |   |       |
| S  | D | Y | B%    |
| Türkiye'de İklim   | 1 | 1 | 0 100 |
| Dış Kuvvetler  | 1 | 0 | 1 0   |
| Dünyada Nüfusun Dağılışı   | 1 | 0 | 0 0   |
| Bölge ve Bölge Türleri   | 1 | 0 | 1 0   |
| Afetlerin Genel Özellikleri  | 1 | 0 | 1 0   |
| Felsefe  |   |   |       |
| S  | D | Y | B%    |
| Düşünme ve akıl yürütmeye ilişkin kavramları açıklar.  | 1 | 1 | 0 100 |
| Bilim felsefesinin konusunu ve problemlerini açıklar.  | 1 | 1 | 0 100 |
| Örnek felsefi metinlerinden hareketle 18. yüzyıl -19. yüzyıl filozoflarının felsefi görüşlerini analiz eder.         | 1 | 1 | 0 100 |
| Felsefenin anlamını açıklar.   | 1 | 0 | 0 0   |
| Sanat felsefesinin konusunu ve problemlerini açıklar.  | 1 | 1 | 0 100 |
| Din Kül. ve Ahl. Bil.  |   |   |       |
| S  | D | Y | B%    |
| Din ve İslam   | 1 | 1 | 0 100 |
| İslam ve İbadet  | 1 | 1 | 0 100 |
| Din ve Hayat   | 1 | 1 | 0 100 |
| Dünya ve Ahiret  | 1 | 1 | 0 100 |
| Kur'an'da Bazı Kavramlar   | 1 | 1 | 0 100 |
| Felsefe (Seçmeli)  |   |   |       |
| S  | D | Y | B%    |
| Örnek felsefi metinlerden hareketle 15. yüzyıl-17. yüzyıl filozoflarının felsefi görüşlerini analiz eder.            | 2 | 0 | 0 0   |
| Din felsefesinin konusunu ve sorularını açıklar.   | 1 | 0 | 0 0   |
| Felsefi düşüncenin özelliklerini açıklar.  | 1 | 0 | 0 0   |
| MS 2. yüzyıl-MS 15. yüzyıl felsefesinin karakteristik özelliklerini açıklar.   | 1 | 0 | 0 0   |

| TYT Matematik                           |   |   |       |
|---|---|---|-------|
| Matematik-1                             | S | D | Y B%  |
| RASYONEL SAYILAR                        | 1 | 1 | 0 100 |
| Rasyonel Sayılar                        | 1 | 0 | 1 0   |
| Üslü İfadeler                           | 1 | 0 | 1 0   |
| Kökü İfadeler                           | 1 | 0 | 1 0   |
| Mutlak Değerli Denklemler               | 1 | 1 | 0 100 |
| Aralık Kavramı ve Basit Eşitsizlikler   | 1 | 0 | 0 0   |
| Tek ve Çift Sayılar                     | 1 | 0 | 0 0   |
| Çok Bilinmeyenli Denklemler             | 1 | 0 | 0 0   |
| Asal Sayılar ve Aralarında Asal Sayılar | 1 | 0 | 0 0   |
| Küme Kavramı ve Kümelerde İşlemler      | 1 | 0 | 0 0   |
| Önemler ve Bileşik Önemler              | 1 | 1 | 0 100 |
| Fonksiyon Grafikleri                    | 1 | 0 | 0 0   |
| Faktöriyel Kavramı                      | 1 | 0 | 0 0   |
| Bölünebilme Kuralları                   | 1 | 0 | 0 0   |
| Dört İşlem Yeteneği                     | 1 | 0 | 0 0   |
| VERİ                                    | 1 | 0 | 0 0   |
| Sayı Problemleri                        | 3 | 1 | 0 33  |
| Kesir Problemleri                       | 2 | 0 | 0 0   |
| Yüzde, Kar-Zarar Problemleri            | 2 | 0 | 0 0   |
| Hareket Problemleri                     | 1 | 0 | 0 0   |
| Rutin Olmayan Problemler                | 2 | 1 | 0 50  |
| Grafik Problemleri                      | 1 | 1 | 0 100 |
| Yaş Problemleri                         | 1 | 0 | 0 0   |
| Sayma Yöntemleri                        | 1 | 0 | 0 0   |
| Basit Olayların Olasılıkları            | 1 | 0 | 0 0   |
| Geometri                                |   |   |       |
| S                                       | D | Y | B%    |
| Geometrik Kavramlar ve Doğru Açılar     | 1 | 0 | 1 0   |
| Üçgende Açılar                          | 1 | 0 | 0 0   |
| Dik Üçgen ve Pisagor Teoremi            | 1 | 0 | 0 0   |
| Çokgenler                               | 1 | 0 | 0 0   |
| Yamuk                                   | 1 | 0 | 0 0   |
| Kare                                    | 1 | 0 | 0 0   |
| Üçgende Alan                            | 1 | 0 | 0 0   |
| Üçgenlerin Benzerliği                   | 1 | 0 | 0 0   |
| Prizmalar                               | 2 | 0 | 0 0   |

| TYT Fen   |   |   |       |
|---|---|---|-------|
| Fizik   | S | D | Y B%  |
| Fiziksel Niceliklerin Sınıflandırılması             | 1 | 1 | 0 100 |
| Adezyon, Kohezyon, Yüzey Gerilimi ve Kılcallık      | 1 | 1 | 0 100 |
| Elektrik Devreleri                                  | 1 | 0 | 0 0   |
| İvme  | 1 | 1 | 0 100 |
| Işık Şiddeti, Işık Akısı ve Aydınlanma              | 1 | 1 | 0 100 |
| Dalgalarla İlgili Temel Kavramlar                   | 1 | 0 | 0 0   |
| Katı, Sıvı, Gaz Basıncı                             | 1 | 1 | 0 100 |
| Kimya   |   |   |       |
| S   | D | Y | B%    |
| Kimya Disiplinleri ve Kimyacıların Çalışma Alanları | 1 | 0 | 1 0   |
| Atomun Yapısı                                       | 1 | 1 | 0 100 |
| Güçlü Etkileşimler / İyonik Bağ                     | 1 | 0 | 1 0   |
| Güçlü Etkileşimler / Kovalent Bağ                   | 1 | 0 | 1 0   |
| Hâl Değişimi  | 1 | 1 | 0 100 |

| SINAV SONUÇ BELGESİ                                 |           |            |           |        |       |        |        |
|---|-----------|------------|-----------|--------|-------|--------|--------|
| ANTALYA / KEMER/ANTALYA / ÜNAL AYSAL ANADOLU LİSESİ |           |            |           |        |       |        |        |
| Öğrenci   |           |            |           | Numara |       | Sınıf  |        |
| ÇAĞDAŞ GÖK  |           |            |           | 956    |       | 12D    |        |
| Puan Türü   | Puan      | Genel Ort. | Dereceler |        |       |        |        |
|   |           |            | Snf       | Kurum  | İlçe  | İl     | Genel  |
| TYT   | ▼ 237,353 | 259,480    | 34        | 113    | 232   | 7307   | 218202 |
| Puanı Hesaplanan:                                   |           |            | 184       | 303    | 10581 | 346292 |        |
| Katılımlar:   |           |            | 34        | 188    | 308   | 10680  | 353535 |

| Ders                  | Soru       | Doğru     | Yanlış    | Net          | Başarı %  | Sınıf Ort.     | Kurum Ort.     | Genel Ort.     |
|-----------------------|------------|-----------|-----------|--------------|-----------|----------------|----------------|----------------|
| Türkçe                | 40         | 21        | 15        | 17,25        | 43        | ▼ 25,32        | ▼ 21,05        | ▼ 20,73        |
| Tarih-1               | 5          | 2         | 2         | 1,50         | 30        | ▼ 2,15         | ▼ 1,59         | ▼ 1,73         |
| Coğrafya-1            | 5          | 0         | 3         | -0,75        | -15       | ▼ 1,26         | ▼ 1,32         | ▼ 1,44         |
| Felsefe               | 5          | 3         | 2         | 2,50         | 50        | ▲ 2,35         | ▲ 1,49         | ▲ 1,85         |
| Din Kül. ve Ahl. Bil. | 5          | 2         | 3         | 1,25         | 25        | ▼ 4,50         | ▼ 3,74         | ▼ 3,56         |
| Felsefe (Seçmeli)     | 5          | 0         | 0         | 0,00         | 0         | ◆ 0,00         | ▼ 0,03         | ▼ 0,01         |
| TYT Sosyal            | 20         | 7         | 10        | 4,50         | 23        | ▼ 10,26        | ▼ 8,17         | ▼ 8,60         |
| Matematik-1           | 30         | 5         | 1         | 4,75         | 16        | ▼ 7,89         | ▲ 3,95         | ▼ 6,97         |
| Geometri              | 10         | 1         | 1         | 0,75         | 8         | ▼ 1,05         | ▲ 0,39         | ▼ 0,93         |
| TYT Matematik         | 40         | 6         | 2         | 5,50         | 14        | ▼ 8,94         | ▲ 4,34         | ▼ 7,90         |
| Fizik                 | 7          | 2         | 3         | 1,25         | 18        | ▼ 2,11         | ▲ 0,72         | ◆ 1,25         |
| Kimya                 | 7          | 3         | 2         | 2,50         | 36        | ▲ 2,49         | ▲ 0,75         | ▲ 1,15         |
| Biyoloji              | 6          | 2         | 3         | 1,25         | 21        | ▼ 2,39         | ▲ 1,17         | ▲ 1,10         |
| TYT Fen               | 20         | 7         | 8         | 5,00         | 25        | ▼ 6,99         | ▲ 2,63         | ▲ 3,50         |
| <b>Toplam:</b>        | <b>120</b> | <b>41</b> | <b>35</b> | <b>32,25</b> | <b>27</b> | <b>▼ 51,51</b> | <b>▼ 36,19</b> | <b>▼ 40,73</b> |

|                |  |
|----------------|--|
| Soru No        | 1234567890123456789012345678901234567890 |
| TYT Türkçe     | bEcCBBAbBe cAdEAdcEdBa CbD ebABCAAE D    |
| Cevap Anahtarı | B EECDCBBADABACCCEACBEDCECCDBAEABCAABAD  |
| TYT Sosyal     | d EAa eec CdAdBeeDdD                     |
| Cevap Anahtarı | B BCEADDACADCAABCBDADBEEEA               |
| TYT Matematik  | BB D B c B B a                           |
| Cevap Anahtarı | B BBEDDBDBCDAAABCCDABBCACBACCDBBECAEABEB |
| TYT Fen        | E eEbaeE d BEBd dEc                      |
| Cevap Anahtarı | B DECDECCDECCABEBCAEED                   |

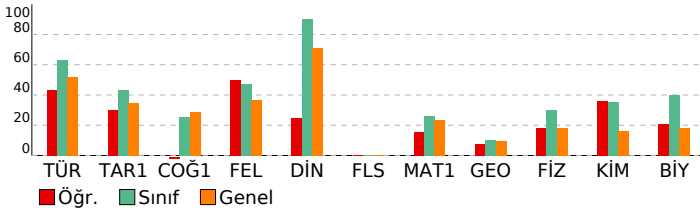

## BİLGİ SARMAL TG TYT 1

| DERSLERE GÖRE BAŞARI ANALİZİ                       |    |   |   |     |
|--|----|---|---|-----|
| TYT Türkçe   |    |   |   |     |
| Türkçe   | S  | D | Y | B%  |
| Metne Sözcük Yerleştirme                           | 1  | 1 | 0 | 100 |
| Sözcükte Anlam                                     | 3  | 2 | 1 | 67  |
| Cümleli Yorumlama ve Açıklama                      | 2  | 1 | 1 | 50  |
| Parçadaki Cümlelerin İçerik ve Özellikleri         | 1  | 1 | 0 | 100 |
| Ekler ve Ek Çeşitleri                              | 1  | 1 | 0 | 100 |
| Ad Soylu Sözcükler - Karma                         | 1  | 0 | 0 | 0   |
| Ses Bilgisi - Karma                                | 1  | 1 | 0 | 100 |
| Noktalama İşaretleri - Karma                       | 2  | 0 | 2 | 0   |
| Bitişik ve Ayrı Yazılan Kelimeler                  | 1  | 1 | 0 | 100 |
| Yazım Kuralları - Karma                            | 1  | 0 | 1 | 0   |
| Cümlelerin Ögeleri - Karma                         | 1  | 0 | 0 | 0   |
| Paragrafta Ana Düşünce (Ana Fikir)                 | 11 | 5 | 5 | 45  |
| Paragrafa Özgü Soru Kökü                           | 8  | 4 | 3 | 50  |
| Paragrafta Anlatım Akışını Bozan Cümle             | 1  | 0 | 1 | 0   |
| Paragrafa Cümle Yerleştirme                        | 2  | 1 | 1 | 50  |
| ANLATIM TEKNİKLERİ VE DÜŞÜNCEYİ GELİŞTİRME YOLLARI | 1  | 1 | 0 | 100 |
| Paragrafta Boş Bırakılan Yerleri Tamamlama         | 4  | 2 | 2 | 50  |
| Paragrafta Yardımcı Düşünceler                     | 2  | 2 | 0 | 100 |
| Cümlelerden Paragraf Oluşturma                     | 1  | 0 | 0 | 0   |
| Paragrafın Karşılık Olduğu Soruyu Belirleme        | 1  | 0 | 1 | 0   |
| Bir Paragrafa Bağlı Çoklu Sorular                  | 6  | 5 | 1 | 83  |
| Paragrafın Konusu                                  | 1  | 1 | 0 | 100 |

| TYT Sosyal   |   |   |    |     |
|--|---|---|----|-----|
| Tarih-1  | S | D | Y  | B%  |
| İlk ve Orta Çağlarda İç Asya'daki Türk siyasi teşekküllerinin güç ve yönetim yapısını açıklar.                       | 1 | 1 | 0  | 100 |
| Türklerin Anadolu'ya yerleşmeye başlaması ile Türkiye Selçuklu Devleti'nin yıkılışı arasındaki süreçte meydana gelen | 1 | 0 | 1  | 0   |
| Tanzimat Fermanı, Islahat Fermanı ve Kanun-ı Esasi'nin içeriklerini küresel ve yerel siyasi şartlar bağlamında değer | 1 | 0 | 1  | 0   |
| Siyasi alanda meydana gelen gelişmeleri kavrar.  | 1 | 0 | 0  | 0   |
| Düzenli ordunun kurulmasından Mudanya Ateşkes Antlaşması'na kadar meydana gelen gelişmeleri Türkiye'nin bağ          | 1 | 0 | 1  | 100 |
| Coğrafya-1   |   |   |    |     |
| S  | D | Y | B% |     |
| Türkiye'de İklim   | 1 | 0 | 1  | 0   |
| Dış Kuvvetler  | 1 | 0 | 0  | 0   |
| Dünyada Nüfusun Dağılışı   | 1 | 0 | 0  | 0   |
| Bölge ve Bölge Türleri   | 1 | 0 | 1  | 0   |
| Afetlerin Genel Özellikleri  | 1 | 0 | 1  | 0   |
| Felsefe  |   |   |    |     |
| S  | D | Y | B% |     |
| Düşünme ve akıl yürütmeye ilişkin kavramları açıklar.  | 1 | 1 | 0  | 100 |
| Bilim felsefesinin konusunu ve problemlerini açıklar.  | 1 | 0 | 1  | 0   |
| Örnek felsefi metinlerinden hareketle 18. yüzyıl -19. yüzyıl filozoflarının felsefi görüşlerini analiz eder.         | 1 | 1 | 0  | 100 |
| Felsefenin anlamını açıklar.   | 1 | 0 | 1  | 0   |
| Sanat felsefesinin konusunu ve problemlerini açıklar.  | 1 | 1 | 0  | 100 |
| Din Kül. ve Ahl. Bil.  |   |   |    |     |
| S  | D | Y | B% |     |
| Din ve İslam   | 1 | 1 | 0  | 100 |
| İslam ve İbadet  | 1 | 0 | 1  | 0   |
| Din ve Hayat   | 1 | 0 | 1  | 0   |
| Dünya ve Ahiret  | 1 | 0 | 1  | 0   |
| Kur'an'da Bazı Kavramlar   | 1 | 1 | 0  | 100 |
| Felsefe (Seçmeli)  |   |   |    |     |
| S  | D | Y | B% |     |
| Örnek felsefi metinlerden hareketle 15. yüzyıl-17. yüzyıl filozoflarının felsefi görüşlerini analiz eder.            | 2 | 0 | 0  | 0   |
| Din felsefesinin konusunu ve sorularını açıklar.   | 1 | 0 | 0  | 0   |
| Felsefi düşüncenin özelliklerini açıklar.  | 1 | 0 | 0  | 0   |
| MS 2. yüzyıl-MS 15. yüzyıl felsefesinin karakteristik özelliklerini açıklar.   | 1 | 0 | 0  | 0   |

| TYT Matematik                           |   |   |    |     |
|---|---|---|----|-----|
| Matematik-1                             | S | D | Y  | B%  |
| RASYONEL SAYILAR                        | 1 | 1 | 0  | 100 |
| Rasyonel Sayılar                        | 1 | 0 | 0  | 0   |
| Üslü İfadeler                           | 1 | 1 | 0  | 100 |
| Kökü İfadeler                           | 1 | 1 | 0  | 100 |
| Mutlak Değerli Denklemler               | 1 | 0 | 0  | 0   |
| Aralık Kavramı ve Basit Eşitsizlikler   | 1 | 0 | 0  | 0   |
| Tek ve Çift Sayılar                     | 1 | 0 | 0  | 0   |
| Çok Bilinmeyenli Denklemler             | 1 | 1 | 0  | 100 |
| Asal Sayılar ve Aralarında Asal Sayılar | 1 | 0 | 0  | 0   |
| Küme Kavramı ve Kümelerde İşlemler      | 1 | 0 | 0  | 0   |
| Önemler ve Bileşik Önemler              | 1 | 0 | 0  | 0   |
| Fonksiyon Grafikleri                    | 1 | 0 | 0  | 0   |
| Faktöriyel Kavramı                      | 1 | 0 | 0  | 0   |
| Bölünebilme Kuralları                   | 1 | 0 | 0  | 0   |
| Dört İşlem Yeteneği                     | 1 | 0 | 0  | 0   |
| VERİ                                    | 1 | 0 | 1  | 0   |
| Sayı Problemleri                        | 3 | 0 | 0  | 0   |
| Kesir Problemleri                       | 2 | 0 | 0  | 0   |
| Yüzde, Kar-Zarar Problemleri            | 2 | 0 | 0  | 0   |
| Hareket Problemleri                     | 1 | 0 | 0  | 0   |
| Rutin Olmayan Problemler                | 2 | 1 | 0  | 50  |
| Grafik Problemleri                      | 1 | 0 | 0  | 0   |
| Yaş Problemleri                         | 1 | 0 | 0  | 0   |
| Sayma Yöntemleri                        | 1 | 0 | 0  | 0   |
| Basit Olayların Olasılıkları            | 1 | 0 | 0  | 0   |
| Geometri                                |   |   |    |     |
| S                                       | D | Y | B% |     |
| Geometrik Kavramlar ve Doğru Açılar     | 1 | 0 | 1  | 0   |
| Üçgende Açılar                          | 1 | 0 | 0  | 0   |
| Dik Üçgen ve Pisagor Teoremi            | 1 | 0 | 0  | 0   |
| Çokgenler                               | 1 | 1 | 0  | 100 |
| Yamuk                                   | 1 | 0 | 0  | 0   |
| Kare                                    | 1 | 0 | 0  | 0   |
| Üçgende Alan                            | 1 | 0 | 0  | 0   |
| Üçgenlerin Benzerliği                   | 1 | 0 | 0  | 0   |
| Prizmalar                               | 2 | 0 | 0  | 0   |

| TYT Fen   |   |   |    |     |
|---|---|---|----|-----|
| Fizik   | S | D | Y  | B%  |
| Fiziksel Niceliklerin Sınıflandırılması             | 1 | 0 | 1  | 0   |
| Adezyon, Kohezyon, Yüzey Gerilimi ve Kılcallık      | 1 | 0 | 1  | 0   |
| Elektrik Devreleri                                  | 1 | 0 | 0  | 0   |
| İvme  | 1 | 1 | 0  | 100 |
| Işık Şiddeti, Işık Akısı ve Aydınlanma              | 1 | 0 | 0  | 0   |
| Dalgalarla İlgili Temel Kavramlar                   | 1 | 0 | 1  | 0   |
| Katı, Sıvı, Gaz Basıncı                             | 1 | 1 | 0  | 100 |
| Kimya   |   |   |    |     |
| S   | D | Y | B% |     |
| Kimya Disiplinleri ve Kimyacıların Çalışma Alanları | 1 | 1 | 0  | 100 |
| Atomun Yapısı                                       | 1 | 1 | 0  | 100 |
| Güçlü Etkileşimler / İyonik Bağ                     | 1 | 0 | 1  | 0   |
| Güçlü Etkileşimler / Kovalent Bağ                   | 1 | 0 | 1  | 0   |
| Hâl Değişimi  | 1 | 1 | 0  | 100 |

| SINAV SONUÇ BELGESİ                                 |           |            |           |        |       |        |        |
|---|-----------|------------|-----------|--------|-------|--------|--------|
| ANTALYA / KEMER/ANTALYA / ÜNAL AYSAL ANADOLU LİSESİ |           |            |           |        |       |        |        |
| Öğrenci   |           |            |           | Numara |       | Sınıf  |        |
| CAN ŞAYLAN  |           |            |           | 832    |       | 12D    |        |
| Puan Türü   | Puan      | Genel Ort. | Dereceler |        |       |        |        |
|   |           |            | Snf       | Kurum  | İlçe  | İl     | Genel  |
| TYT   | ▲ 268,698 | 259,480    | 30        | 64     | 178   | 5098   | 147682 |
| Puanı Hesaplanan:                                   |           |            | 184       | 303    | 10581 | 346292 |        |
| Katılımlar:   |           |            | 34        | 188    | 308   | 10680  | 353535 |

| Ders                  | Soru       | Doğru     | Yanlış    | Net          | Başarı %  | Sınıf Ort.     | Kurum Ort.     | Genel Ort.     |
|-----------------------|------------|-----------|-----------|--------------|-----------|----------------|----------------|----------------|
| Türkçe                | 40         | 18        | 11        | 15,25        | 38        | ▼ 25,32        | ▼ 21,05        | ▼ 20,73        |
| Tarih-1               | 5          | 2         | 2         | 1,50         | 30        | ▼ 2,15         | ▼ 1,59         | ▼ 1,73         |
| Coğrafya-1            | 5          | 2         | 2         | 1,50         | 30        | ▲ 1,26         | ▲ 1,32         | ▲ 1,44         |
| Felsefe               | 5          | 2         | 1         | 1,75         | 35        | ▼ 2,35         | ▲ 1,49         | ▼ 1,85         |
| Din Kül. ve Ahl. Bil. | 5          | 5         | 0         | 5,00         | 100       | ▲ 4,50         | ▲ 3,74         | ▲ 3,56         |
| Felsefe (Seçmeli)     | 5          | 0         | 0         | 0,00         | 0         | ◆ 0,00         | ▼ 0,03         | ▼ 0,01         |
| TYT Sosyal            | 20         | 11        | 5         | 9,75         | 49        | ▼ 10,26        | ▲ 8,17         | ▲ 8,60         |
| Matematik-1           | 30         | 10        | 2         | 9,50         | 32        | ▲ 7,89         | ▲ 3,95         | ▲ 6,97         |
| Geometri              | 10         | 0         | 1         | -0,25        | -3        | ▼ 1,05         | ▼ 0,39         | ▼ 0,93         |
| TYT Matematik         | 40         | 10        | 3         | 9,25         | 23        | ▲ 8,94         | ▲ 4,34         | ▲ 7,90         |
| Fizik                 | 7          | 4         | 2         | 3,50         | 50        | ▲ 2,11         | ▲ 0,72         | ▲ 1,25         |
| Kimya                 | 7          | 4         | 2         | 3,50         | 50        | ▲ 2,49         | ▲ 0,75         | ▲ 1,15         |
| Biyoloji              | 6          | 2         | 3         | 1,25         | 21        | ▼ 2,39         | ▲ 1,17         | ▲ 1,10         |
| TYT Fen               | 20         | 10        | 7         | 8,25         | 41        | ▲ 6,99         | ▲ 2,63         | ▲ 3,50         |
| <b>Toplam:</b>        | <b>120</b> | <b>49</b> | <b>26</b> | <b>42,50</b> | <b>35</b> | <b>▼ 51,51</b> | <b>▲ 36,19</b> | <b>▲ 40,73</b> |

|                |   |
|----------------|---|
| Soru No        | 1234567890123456789012345678901234567890  |
| TYT Türkçe     | ECeCBBAcc d CcDDEAbe D cCCD AE bb eD      |
| Cevap Anahtarı | B EECDCBBADABACCCEDEACBEDCECCDBAEABCAABAD |
| TYT Sosyal     | B acDDdAc CC eCBDAD                       |
| Cevap Anahtarı | B BCEADDACADACCAABCBDADBEEEA              |
| TYT Matematik  | BB DB e A C BCAC b d                      |
| Cevap Anahtarı | B BBEDBDBDCDAAABCCDABBCACBACCDBBECAEABEB  |
| TYT Fen        | eEd EcccE eABEeCA d e                     |
| Cevap Anahtarı | B DECDECCECCABEBCAEED                     |

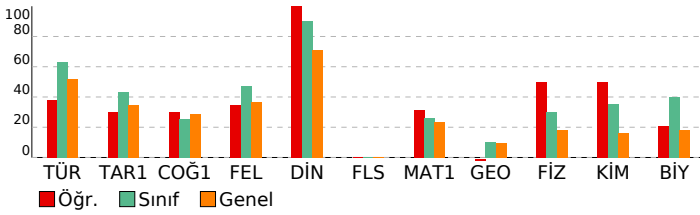

| BİLGİ SARMAL TG TYT 1        |  |  |  |  |
|------------------------------|--|--|--|--|
| DERSLERE GÖRE BAŞARI ANALİZİ |  |  |  |  |

| TYT Türkçe   |    |   |   |     |
|--|----|---|---|-----|
| Türkçe   | S  | D | Y | B%  |
| Metne Sözcük Yerleştirme                           | 1  | 1 | 0 | 100 |
| Sözcükte Anlam                                     | 3  | 2 | 0 | 67  |
| Cümleli Yorumlama ve Açıklama                      | 2  | 1 | 1 | 50  |
| Parçadaki Cümlelerin İçerik ve Özellikleri         | 1  | 1 | 0 | 100 |
| Ekler ve Ek Çeşitleri                              | 1  | 1 | 0 | 100 |
| Ad Soylu Sözcükler - Karma                         | 1  | 0 | 1 | 0   |
| Ses Bilgisi - Karma                                | 1  | 1 | 0 | 100 |
| Noktalamla İşaretileri - Karma                     | 2  | 0 | 2 | 0   |
| Bitişik ve Ayrı Yazılan Kelimeler                  | 1  | 0 | 0 | 0   |
| Yazım Kuralları - Karma                            | 1  | 0 | 1 | 0   |
| Cümlelerin Ögeleri - Karma                         | 1  | 0 | 0 | 0   |
| Paragrafta Ana Düşünce (Ana Fikir)                 | 11 | 5 | 2 | 45  |
| Paragrafa Özgü Soru Kökü                           | 8  | 5 | 1 | 63  |
| Paragrafta Anlatım Akışını Bozan Cümle             | 1  | 1 | 1 | 0   |
| Paragrafa Cümle Yerleştirme                        | 2  | 2 | 0 | 100 |
| ANLATIM TEKNİKLERİ VE DÜŞÜNCEYİ GELİŞTİRME YOLLARI | 1  | 1 | 0 | 100 |
| Paragrafta Boş Bırakılan Yerleri Tamamlama         | 4  | 1 | 3 | 25  |
| Paragrafta Yardımcı Düşünceler                     | 2  | 1 | 0 | 50  |
| Cümlelerden Paragraf Oluşturma                     | 1  | 0 | 0 | 0   |
| Paragrafın Karşılık Olduğu Soruyu Belirleme        | 1  | 1 | 0 | 100 |
| Bir Paragrafa Bağlı Çoklu Sorular                  | 6  | 0 | 2 | 0   |
| Paragrafın Konusu                                  | 1  | 0 | 0 | 0   |

| TYT Sosyal   |   |   |    |     |
|--|---|---|----|-----|
| Tarih-1  | S | D | Y  | B%  |
| İlk ve Orta Çağlarda İç Asya'daki Türk siyasi teşekküllerinin güç ve yönetim yapısını açıklar.                       | 1 | 0 | 1  | 0   |
| Türklerin Anadolu'ya yerleşmeye başlaması ile Türkiye Selçuklu Devleti'nin yıkılışı arasındaki süreçte meydana gelen | 1 | 1 | 0  | 100 |
| Tanzimat Fermanı, Islahat Fermanı ve Kanun-ı Esasi'nin içeriklerini küresel ve yerel siyasi şartlar bağlamında değer | 1 | 1 | 0  | 100 |
| Siyasi alanda meydana gelen gelişmeleri kavrar.  | 1 | 0 | 0  | 0   |
| Düzenli ordunun kurulmasından Mudanya Ateşkes Antlaşması'na kadar meydana gelen gelişmeleri Türkiye'nin bağ          | 1 | 0 | 1  | 0   |
| Coğrafya-1   |   |   |    |     |
| S  | D | Y | B% |     |
| Türkiye'de İklim   | 1 | 0 | 1  | 0   |
| Dış Kuvvetler  | 1 | 0 | 0  | 0   |
| Dünyada Nüfusun Dağılışı   | 1 | 1 | 0  | 100 |
| Bölge ve Bölge Türleri   | 1 | 0 | 1  | 0   |
| Afetlerin Genel Özellikleri  | 1 | 1 | 0  | 100 |
| Felsefe  |   |   |    |     |
| S  | D | Y | B% |     |
| Düşünme ve akıl yürütmeye ilişkin kavramları açıklar.  | 1 | 0 | 1  | 0   |
| Bilim felsefesinin konusunu ve problemlerini açıklar.  | 1 | 0 | 0  | 0   |
| Örnek felsefi metinlerinden hareketle 18. yüzyıl -19. yüzyıl filozoflarının felsefi görüşlerini analiz eder.         | 1 | 1 | 0  | 100 |
| Felsefenin anlamını açıklar.   | 1 | 1 | 0  | 100 |
| Sanat felsefesinin konusunu ve problemlerini açıklar.  | 1 | 0 | 0  | 0   |
| Din Kül. ve Ahl. Bil.  |   |   |    |     |
| S  | D | Y | B% |     |
| Din ve İslam   | 1 | 1 | 0  | 100 |
| İslam ve İbadet  | 1 | 1 | 0  | 100 |
| Din ve Hayat   | 1 | 1 | 0  | 100 |
| Dünya ve Ahiret  | 1 | 1 | 0  | 100 |
| Kur'an'da Bazı Kavramlar   | 1 | 1 | 0  | 100 |
| Felsefe (Seçmeli)  |   |   |    |     |
| S  | D | Y | B% |     |
| Örnek felsefi metinlerden hareketle 15. yüzyıl-17. yüzyıl filozoflarının felsefi görüşlerini analiz eder.            | 2 | 0 | 0  | 0   |
| Din felsefesinin konusunu ve sorularını açıklar.   | 1 | 0 | 0  | 0   |
| Felsefi düşüncenin özelliklerini açıklar.  | 1 | 0 | 0  | 0   |
| MS 2. yüzyıl-MS 15. yüzyıl felsefesinin karakteristik özelliklerini açıklar.   | 1 | 0 | 0  | 0   |

| TYT Matematik                           |   |   |    |     |
|---|---|---|----|-----|
| Matematik-1                             | S | D | Y  | B%  |
| RASYONEL SAYILAR                        | 1 | 1 | 0  | 100 |
| Rasyonel Sayılar                        | 1 | 1 | 0  | 100 |
| Üslü İfadeler                           | 1 | 1 | 0  | 100 |
| Kökü İfadeler                           | 1 | 1 | 0  | 100 |
| Mutlak Değerli Denklemler               | 1 | 0 | 0  | 0   |
| Aralık Kavramı ve Basit Eşitsizlikler   | 1 | 0 | 0  | 0   |
| Tek ve Çift Sayılar                     | 1 | 0 | 0  | 0   |
| Çok Bilinmeyenli Denklemler             | 1 | 0 | 0  | 0   |
| Asal Sayılar ve Aralarında Asal Sayılar | 1 | 0 | 1  | 0   |
| Küme Kavramı ve Kümelerde İşlemler      | 1 | 0 | 0  | 0   |
| Önemler ve Bileşik Önemler              | 1 | 0 | 0  | 0   |
| Fonksiyon Grafikleri                    | 1 | 0 | 0  | 0   |
| Faktöriyel Kavramı                      | 1 | 0 | 0  | 0   |
| Bölünebilme Kuralları                   | 1 | 0 | 1  | 0   |
| Dört İşlem Yeteneği                     | 1 | 0 | 0  | 0   |
| VERİ                                    | 1 | 0 | 0  | 0   |
| Sayı Problemleri                        | 3 | 2 | 0  | 67  |
| Kesir Problemleri                       | 2 | 0 | 0  | 0   |
| Yüzde, Kar-Zarar Problemleri            | 2 | 0 | 0  | 0   |
| Hareket Problemleri                     | 1 | 0 | 0  | 0   |
| Rutin Olmayan Problemler                | 2 | 2 | 0  | 100 |
| Grafik Problemleri                      | 1 | 1 | 0  | 100 |
| Yaş Problemleri                         | 1 | 1 | 0  | 100 |
| Sayma Yöntemleri                        | 1 | 0 | 0  | 0   |
| Basit Olayların Olasılıkları            | 1 | 0 | 0  | 0   |
| Geometri                                |   |   |    |     |
| S                                       | D | Y | B% |     |
| Geometrik Kavramlar ve Doğru Açılar     | 1 | 0 | 0  | 0   |
| Üçgende Açılar                          | 1 | 0 | 0  | 0   |
| Dik Üçgen ve Pisagor Teoremi            | 1 | 0 | 0  | 0   |
| Çokgenler                               | 1 | 0 | 1  | 0   |
| Yamuk                                   | 1 | 0 | 0  | 0   |
| Kare                                    | 1 | 0 | 0  | 0   |
| Üçgende Alan                            | 1 | 0 | 0  | 0   |
| Üçgenlerin Benzerliği                   | 1 | 0 | 0  | 0   |
| Prizmalar                               | 2 | 0 | 0  | 0   |

| TYT Fen   |   |   |    |     |
|---|---|---|----|-----|
| Fizik   | S | D | Y  | B%  |
| Fiziksel Niceliklerin Sınıflandırılması             | 1 | 1 | 0  | 100 |
| Adezyon, Kohezyon, Yüzey Gerilimi ve Kılcallık      | 1 | 1 | 0  | 100 |
| Elektrik Devreleri                                  | 1 | 0 | 1  | 0   |
| İvme  | 1 | 1 | 0  | 100 |
| Işık Şiddeti, Işık Akısı ve Aydınlanma              | 1 | 0 | 1  | 0   |
| Dalgalarla İlgili Temel Kavramlar                   | 1 | 0 | 0  | 0   |
| Katı, Sıvı, Gaz Basıncı                             | 1 | 1 | 0  | 100 |
| Kimya   |   |   |    |     |
| S   | D | Y | B% |     |
| Kimya Disiplinleri ve Kimyacıların Çalışma Alanları | 1 | 1 | 0  | 100 |
| Atomun Yapısı                                       | 1 | 1 | 0  | 100 |
| Güçlü Etkileşimler / İyonik Bağ                     | 1 | 0 | 1  | 0   |
| Güçlü Etkileşimler / Kovalent Bağ                   | 1 | 0 | 1  | 0   |
| Hâl Değişimi  | 1 | 1 | 0  | 100 |

| SINAV SONUÇ BELGESİ                                 |           |            |           |        |       |        |        |
|---|-----------|------------|-----------|--------|-------|--------|--------|
| ANTALYA / KEMER/ANTALYA / ÜNAL AYSAL ANADOLU LİSESİ |           |            |           |        |       |        |        |
| Öğrenci   |           |            |           | Numara |       | Sınıf  |        |
| ÇINAR YOLAY   |           |            |           | 754    |       | 12D    |        |
| Puan Türü   | Puan      | Genel Ort. | Dereceler |        |       |        |        |
|   |           |            | Snf       | Kurum  | İlçe  | İl     | Genel  |
| TYT   | ▲ 303,583 | 259,480    | 11        | 19     | 118   | 3200   | 88665  |
| Puanı Hesaplanan:                                   |           |            | 184       | 303    | 10581 | 346292 |        |
| Katılımlar:   |           |            | 34        | 188    | 308   | 10680  | 353535 |

| Ders                  | Soru       | Doğru     | Yanlış    | Net          | Başarı %  | Sınıf Ort.     | Kurum Ort.     | Genel Ort.     |
|-----------------------|------------|-----------|-----------|--------------|-----------|----------------|----------------|----------------|
| Türkçe                | 40         | 25        | 15        | 21,25        | 53        | ▼ 25,32        | ▲ 21,05        | ▲ 20,73        |
| Tarih-1               | 5          | 3         | 1         | 2,75         | 55        | ▲ 2,15         | ▲ 1,59         | ▲ 1,73         |
| Coğrafya-1            | 5          | 1         | 2         | 0,50         | 10        | ▼ 1,26         | ▼ 1,32         | ▼ 1,44         |
| Felsefe               | 5          | 4         | 1         | 3,75         | 75        | ▲ 2,35         | ▲ 1,49         | ▲ 1,85         |
| Din Kül. ve Ahl. Bil. | 5          | 5         | 0         | 5,00         | 100       | ▲ 4,50         | ▲ 3,74         | ▲ 3,56         |
| Felsefe (Seçmeli)     | 5          | 0         | 0         | 0,00         | 0         | ◆ 0,00         | ▼ 0,03         | ▼ 0,01         |
| TYT Sosyal            | 20         | 13        | 4         | 12,00        | 60        | ▲ 10,26        | ▲ 8,17         | ▲ 8,60         |
| Matematik-1           | 30         | 6         | 3         | 5,25         | 18        | ▼ 7,89         | ▲ 3,95         | ▼ 6,97         |
| Geometri              | 10         | 3         | 0         | 3,00         | 30        | ▲ 1,05         | ▲ 0,39         | ▲ 0,93         |
| TYT Matematik         | 40         | 9         | 3         | 8,25         | 21        | ▼ 8,94         | ▲ 4,34         | ▲ 7,90         |
| Fizik                 | 7          | 6         | 1         | 5,75         | 82        | ▲ 2,11         | ▲ 0,72         | ▲ 1,25         |
| Kimya                 | 7          | 3         | 3         | 2,25         | 32        | ▼ 2,49         | ▲ 0,75         | ▲ 1,15         |
| Biyoloji              | 6          | 5         | 1         | 4,75         | 79        | ▲ 2,39         | ▲ 1,17         | ▲ 1,10         |
| TYT Fen               | 20         | 14        | 5         | 12,75        | 64        | ▲ 6,99         | ▲ 2,63         | ▲ 3,50         |
| <b>Toplam:</b>        | <b>120</b> | <b>61</b> | <b>27</b> | <b>54,25</b> | <b>45</b> | <b>▲ 51,51</b> | <b>▲ 36,19</b> | <b>▲ 40,73</b> |

|                |  |
|----------------|--|
| Soru No        | 1234567890123456789012345678901234567890   |
| TYT Türkçe     | cECDCBaAdcBAdCCdDdACBEDaBEcBdaAdcBcBaeda   |
| Cevap Anahtarı | B EECDCBBADABACCCEDEACBEDCBECCDBAEABCAABAD |
| TYT Sosyal     | CEcDe Ac CdAAACBDDAD                       |
| Cevap Anahtarı | B BCEADDACADCAACBCBDADBEEEA                |
| TYT Matematik  | BBaDB B C ee                               |
| Cevap Anahtarı | B BBEDBDBDCDAAABCCDABBACBACCDBBECAEABEB    |
| TYT Fen        | DECcECCcE CAdcBCAEe                        |
| Cevap Anahtarı | B DECDECCECCABEBCAEED                      |

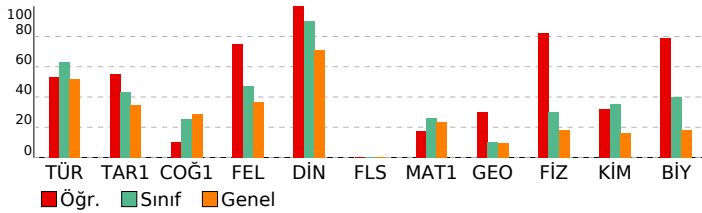

| BİLGİ SARMAL TG TYT 1        |  |  |  |
|------------------------------|--|--|--|
| DERSLERE GÖRE BAŞARI ANALİZİ |  |  |  |

| TYT Türkçe   |    |   |       |
|--|----|---|-------|
| Türkçe   | S  | D | Y B%  |
| Metne Sözcük Yerleştirme                           | 1  | 1 | 0 100 |
| Sözcükte Anlam                                     | 3  | 1 | 2 33  |
| Cümleli Yorumlama ve Açıklama                      | 2  | 2 | 0 100 |
| Parçadaki Cümlelerin İçerik ve Özellikleri         | 1  | 1 | 0 100 |
| Ekler ve Ek Çeşitleri                              | 1  | 1 | 0 100 |
| Ad Soylu Sözcükler - Karma                         | 1  | 0 | 1 0   |
| Ses Bilgisi - Karma                                | 1  | 0 | 1 0   |
| Noktalamla İşaretileri - Karma                     | 2  | 1 | 1 50  |
| Bitişik ve Ayrı Yazılan Kelimeler                  | 1  | 1 | 0 100 |
| Yazım Kuralları - Karma                            | 1  | 1 | 0 100 |
| Cümlelerin Öğeleri - Karma                         | 1  | 0 | 1 0   |
| Paragrafta Ana Düşünce (Ana Fikir)                 | 11 | 8 | 3 73  |
| Paragrafa Özgü Soru Kökü                           | 8  | 6 | 2 75  |
| Paragrafta Anlatım Akışını Bozan Cümle             | 1  | 0 | 1 0   |
| Paragrafa Cümle Yerleştirme                        | 2  | 1 | 1 50  |
| ANLATIM TEKNİKLERİ VE DÜŞÜNCEYİ GELİŞTİRME YOLLARI | 1  | 0 | 1 0   |
| Paragrafta Boş Bırakılan Yerleri Tamamlama         | 4  | 3 | 1 75  |
| Paragrafa Yardımcı Düşünceler                      | 2  | 2 | 0 100 |
| Cümlelerden Paragraf Oluşturma                     | 1  | 0 | 1 0   |
| Paragrafın Karşılık Olduğu Soruyu Belirleme        | 1  | 1 | 0 100 |
| Bir Paragrafa Bağlı Çoklu Sorular                  | 6  | 3 | 3 50  |
| Paragrafın Konusu                                  | 1  | 0 | 1 0   |

| TYT Sosyal   |   |   |       |
|--|---|---|-------|
| Tarih-1  | S | D | Y B%  |
| İlk ve Orta Çağlarda İç Asya'daki Türk siyasi teşekküllerinin güç ve yönetim yapısını açıklar.                       | 1 | 0 | 1 0   |
| Türklerin Anadolu'ya yerleşmeye başlaması ile Türkiye Selçuklu Devleti'nin yıkılışı arasındaki süreçte meydana gelen | 1 | 1 | 0 100 |
| Tanzimat Fermanı, Islahat Fermanı ve Kanun-ı Esasi'nin içeriklerini küresel ve yerel siyasi şartlar bağlamında değer | 1 | 0 | 0 0   |
| Siyasi alanda meydana gelen gelişmeleri kavrar.  | 1 | 1 | 0 100 |
| Düzenli ordunun kurulmasından Mudanya Ateşkes Antlaşması'na kadar meydana gelen gelişmeleri Türkiye'nin bağ          | 1 | 1 | 0 100 |
| Coğrafya-1   |   |   |       |
| S  | D | Y | B%    |
| Türkiye'de İklim   | 1 | 0 | 1 0   |
| Dış Kuvvetler  | 1 | 0 | 0 0   |
| Dünyada Nüfusun Dağılışı   | 1 | 0 | 1 0   |
| Bölge ve Bölge Türleri   | 1 | 0 | 0 0   |
| Afetlerin Genel Özellikleri  | 1 | 1 | 0 100 |
| Felsefe  |   |   |       |
| S  | D | Y | B%    |
| Düşünme ve akıl yürütmeye ilişkin kavramları açıklar.  | 1 | 1 | 0 100 |
| Bilim felsefesinin konusunu ve problemlerini açıklar.  | 1 | 1 | 0 100 |
| Örnek felsefi metinlerinden hareketle 18. yüzyıl -19. yüzyıl filozoflarının felsefi görüşlerini analiz eder.         | 1 | 1 | 0 100 |
| Felsefenin anlamını açıklar.   | 1 | 0 | 1 0   |
| Sanat felsefesinin konusunu ve problemlerini açıklar.  | 1 | 1 | 0 100 |
| Din Kül. ve Ahl. Bil.  |   |   |       |
| S  | D | Y | B%    |
| Din ve İslam   | 1 | 1 | 0 100 |
| İslam ve İbadet  | 1 | 1 | 0 100 |
| Din ve Hayat   | 1 | 1 | 0 100 |
| Dünya ve Ahiret  | 1 | 1 | 0 100 |
| Kur'an'da Bazı Kavramlar   | 1 | 1 | 0 100 |
| Felsefe (Seçmeli)  |   |   |       |
| S  | D | Y | B%    |
| Örnek felsefi metinlerden hareketle 15. yüzyıl-17. yüzyıl filozoflarının felsefi görüşlerini analiz eder.            | 2 | 0 | 0 0   |
| Din felsefesinin konusunu ve sorularını açıklar.   | 1 | 0 | 0 0   |
| Felsefi düşüncenin özelliklerini açıklar.  | 1 | 0 | 0 0   |
| MS 2. yüzyıl-MS 15. yüzyıl felsefesinin karakteristik özelliklerini açıklar.   | 1 | 0 | 0 0   |

| TYT Matematik                           |   |   |       |
|---|---|---|-------|
| Matematik-1                             | S | D | Y B%  |
| RASYONEL SAYILAR                        | 1 | 1 | 0 100 |
| Rasyonel Sayılar                        | 1 | 0 | 0 0   |
| Üslü İfadeler                           | 1 | 1 | 0 100 |
| Kökü İfadeler                           | 1 | 1 | 0 100 |
| Mutlak Değerli Denklemler               | 1 | 0 | 1 0   |
| Aralık Kavramı ve Basit Eşitsizlikler   | 1 | 1 | 0 100 |
| Tek ve Çift Sayılar                     | 1 | 1 | 0 100 |
| Çok Bilinmeyenli Denklemler             | 1 | 0 | 0 0   |
| Asal Sayılar ve Aralarında Asal Sayılar | 1 | 0 | 0 0   |
| Küme Kavramı ve Kümelerde İşlemler      | 1 | 0 | 0 0   |
| Önemler ve Bileşik Önemler              | 1 | 0 | 0 0   |
| Fonksiyon Grafikleri                    | 1 | 0 | 0 0   |
| Faktöriyel Kavramı                      | 1 | 1 | 0 100 |
| Bölünebilme Kuralları                   | 1 | 0 | 0 0   |
| Dört İşlem Yeteneği                     | 1 | 0 | 0 0   |
| VERİ                                    | 1 | 0 | 1 0   |
| Sayı Problemleri                        | 3 | 0 | 1 0   |
| Kesir Problemleri                       | 2 | 0 | 0 0   |
| Yüzde, Kar-Zarar Problemleri            | 2 | 0 | 0 0   |
| Hareket Problemleri                     | 1 | 0 | 0 0   |
| Rutin Olmayan Problemler                | 2 | 0 | 0 0   |
| Grafik Problemleri                      | 1 | 0 | 0 0   |
| Yaş Problemleri                         | 1 | 0 | 0 0   |
| Sayma Yöntemleri                        | 1 | 0 | 0 0   |
| Basit Olayların Olasılıkları            | 1 | 0 | 0 0   |
| Geometri                                |   |   |       |
| S                                       | D | Y | B%    |
| Geometrik Kavramlar ve Doğruda Açılar   | 1 | 1 | 0 100 |
| Üçgende Açılar                          | 1 | 1 | 0 100 |
| Dik Üçgen ve Pisagor Teoremi            | 1 | 0 | 0 0   |
| Çokgenler                               | 1 | 0 | 0 0   |
| Yamuk                                   | 1 | 0 | 0 0   |
| Kare                                    | 1 | 0 | 0 0   |
| Üçgende Alan                            | 1 | 0 | 0 0   |
| Üçgenlerin Benzerliği                   | 1 | 0 | 0 0   |
| Prizmalar                               | 2 | 1 | 0 50  |

| TYT Fen   |   |   |       |
|---|---|---|-------|
| Fizik   | S | D | Y B%  |
| Fiziksel Niceliklerin Sınıflandırılması             | 1 | 1 | 0 100 |
| Adezyon, Kohezyon, Yüzey Gerilimi ve Kılcallık      | 1 | 1 | 0 100 |
| Elektrik Devreleri                                  | 1 | 1 | 0 100 |
| İvme  | 1 | 1 | 0 100 |
| Işık Şiddeti, Işık Akısı ve Aydınlanma              | 1 | 1 | 0 100 |
| Dalgalarla İlgili Temel Kavramlar                   | 1 | 0 | 1 0   |
| Katı, Sıvı, Gaz Basıncı                             | 1 | 1 | 0 100 |
| Kimya   |   |   |       |
| S   | D | Y | B%    |
| Kimya Disiplinleri ve Kimyacıların Çalışma Alanları | 1 | 0 | 1 0   |
| Atomun Yapısı                                       | 1 | 0 | 1 0   |
| Güçlü Etkileşimler / İyonik Bağ                     | 1 | 0 | 1 0   |
| Güçlü Etkileşimler / Kovalent Bağ                   | 1 | 0 | 1 0   |
| Hâl Değişimi  | 1 | 1 | 0 100 |



| SINAV SONUÇ BELGESİ                                 |           |            |           |        |       |        |        |
|---|-----------|------------|-----------|--------|-------|--------|--------|
| ANTALYA / KEMER/ANTALYA / ÜNAL AYSAL ANADOLU LİSESİ |           |            |           |        |       |        |        |
| Öğrenci   |           |            |           | Numara |       | Sınıf  |        |
| DERİN KARAALIOĞLU                                   |           |            |           | 829    |       | 12D    |        |
| Puan Türü   | Puan      | Genel Ort. | Dereceler |        |       |        |        |
|   |           |            | Snf       | Kurum  | İlçe  | İl     | Genel  |
| TYT   | ▲ 338,700 | 259,480    | 4         | 4      | 60    | 1774   | 48953  |
| Puanı Hesaplanan:                                   |           |            | 184       | 303    | 10581 | 346292 |        |
| Katılımlar:   |           |            | 34        | 188    | 308   | 10680  | 353535 |

| Ders                  | Soru       | Doğru     | Yanlış    | Net          | Başarı %  | Sınıf Ort.     | Kurum Ort.     | Genel Ort.     |
|-----------------------|------------|-----------|-----------|--------------|-----------|----------------|----------------|----------------|
| Türkçe                | 40         | 31        | 6         | 29,50        | 74        | ▲ 25,32        | ▲ 21,05        | ▲ 20,73        |
| Tarih-1               | 5          | 4         | 0         | 4,00         | 80        | ▲ 2,15         | ▲ 1,59         | ▲ 1,73         |
| Coğrafya-1            | 5          | 2         | 3         | 1,25         | 25        | ▼ 1,26         | ▼ 1,32         | ▼ 1,44         |
| Felsefe               | 5          | 3         | 1         | 2,75         | 55        | ▲ 2,35         | ▲ 1,49         | ▲ 1,85         |
| Din Kül. ve Ahl. Bil. | 5          | 4         | 1         | 3,75         | 75        | ▼ 4,50         | ▲ 3,74         | ▲ 3,56         |
| Felsefe (Seçmeli)     | 5          | 0         | 0         | 0,00         | 0         | ◆ 0,00         | ▼ 0,03         | ▼ 0,01         |
| TYT Sosyal            | 20         | 13        | 5         | 11,75        | 59        | ▲ 10,26        | ▲ 8,17         | ▲ 8,60         |
| Matematik-1           | 30         | 9         | 6         | 7,50         | 25        | ▼ 7,89         | ▲ 3,95         | ▲ 6,97         |
| Geometri              | 10         | 6         | 0         | 6,00         | 60        | ▲ 1,05         | ▲ 0,39         | ▲ 0,93         |
| TYT Matematik         | 40         | 15        | 6         | 13,50        | 34        | ▲ 8,94         | ▲ 4,34         | ▲ 7,90         |
| Fizik                 | 7          | 5         | 2         | 4,50         | 64        | ▲ 2,11         | ▲ 0,72         | ▲ 1,25         |
| Kimya                 | 7          | 4         | 2         | 3,50         | 50        | ▲ 2,49         | ▲ 0,75         | ▲ 1,15         |
| Biyoloji              | 6          | 4         | 2         | 3,50         | 58        | ▲ 2,39         | ▲ 1,17         | ▲ 1,10         |
| TYT Fen               | 20         | 13        | 6         | 11,50        | 58        | ▲ 6,99         | ▲ 2,63         | ▲ 3,50         |
| <b>Toplam:</b>        | <b>120</b> | <b>72</b> | <b>23</b> | <b>66,25</b> | <b>55</b> | <b>▲ 51,51</b> | <b>▲ 36,19</b> | <b>▲ 40,73</b> |

|                |  |
|----------------|--|
| Soru No        | 1234567890123456789012345678901234567890 |
| TYT Türkçe     | ECeCBBaCbBACCCEACBEDCBEcBd AEA CAABbe    |
| Cevap Anahtarı | B EECDCBBADABACCCEACBEDCBECCDBAEABCAABAD |
| TYT Sosyal     | B EADDeAcD CAbCBDBdD                     |
| Cevap Anahtarı | B BCEADDACADACCAABCBDADBEEEA             |
| TYT Matematik  | BBE B e b CeAAeB C de BE A BEB           |
| Cevap Anahtarı | B BBEDBDBDCDAAABCCDABBACBACCDBBECAEABEB  |
| TYT Fen        | cEeDECCDeAb BEBCeEe                      |
| Cevap Anahtarı | B DECDECCDECCABEBCAEEED                  |

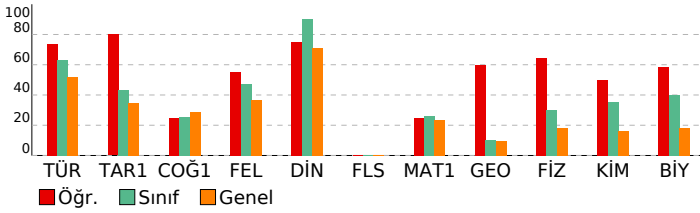

## BİLGİ SARMAL TG TYT 1

| DERSLERE GÖRE BAŞARI ANALİZİ                       |    |    |   |     |
|--|----|----|---|-----|
| TYT Türkçe   |    |    |   |     |
| Türkçe   | S  | D  | Y | B%  |
| Metne Sözcük Yerleştirme                           | 1  | 1  | 0 | 100 |
| Sözcükte Anlam                                     | 3  | 2  | 0 | 67  |
| Cümleli Yorumlama ve Açıklama                      | 2  | 1  | 1 | 50  |
| Parçadaki Cümlelerin İçerik ve Özellikleri         | 1  | 1  | 0 | 100 |
| Ekler ve Ek Çeşitleri                              | 1  | 1  | 0 | 100 |
| Ad Soylu Sözcükler - Karma                         | 1  | 0  | 1 | 0   |
| Ses Bilgisi - Karma                                | 1  | 0  | 1 | 0   |
| Noktalama İşaretleri - Karma                       | 2  | 0  | 2 | 0   |
| Bitişik ve Ayrı Yazılan Kelimeler                  | 1  | 1  | 0 | 100 |
| Yazım Kuralları - Karma                            | 1  | 1  | 0 | 100 |
| Cümlelerin Öğeleri - Karma                         | 1  | 1  | 0 | 100 |
| Paragrafta Ana Düşünce (Ana Fikir)                 | 11 | 11 | 0 | 100 |
| Paragrafa Özgü Soru Kökü                           | 8  | 7  | 0 | 88  |
| Paragrafta Anlatım Akışını Bozan Cümle             | 1  | 1  | 0 | 100 |
| Paragrafa Cümle Yerleştirme                        | 2  | 1  | 1 | 50  |
| ANLATIM TEKNİKLERİ VE DÜŞÜNCEYİ GELİŞTİRME YOLLARI | 1  | 1  | 0 | 100 |
| Paragrafta Boş Bırakılan Yerleri Tamamlama         | 4  | 4  | 0 | 100 |
| Paragrafa Yardımcı Düşünceler                      | 2  | 2  | 0 | 100 |
| Cümlelerden Paragraf Oluşturma                     | 1  | 0  | 0 | 0   |
| Paragrafın Karşılık Olduğu Soruyu Belirleme        | 1  | 1  | 0 | 100 |
| Bir Paragrafa Bağlı Çoklu Sorular                  | 6  | 5  | 0 | 83  |
| Paragrafın Konusu                                  | 1  | 1  | 0 | 100 |

| TYT Sosyal   |   |   |    |     |
|--|---|---|----|-----|
| Tarih-1  | S | D | Y  | B%  |
| İlk ve Orta Çağlarda İç Asya'daki Türk siyasi teşekküllerinin güç ve yönetim yapısını açıklar.                       | 1 | 1 | 0  | 100 |
| Türklerin Anadolu'ya yerleşmeye başlaması ile Türkiye Selçuklu Devleti'nin yıkılışı arasındaki süreçte meydana gelen | 1 | 1 | 0  | 100 |
| Tanzimat Fermanı, Islahat Fermanı ve Kanun-ı Esasi'nin içeriklerini küresel ve yerel siyasi şartlar bağlamında değer | 1 | 1 | 0  | 100 |
| Siyasi alanda meydana gelen gelişmeleri kavrar.  | 1 | 0 | 0  | 0   |
| Düzenli ordunun kurulmasından Mudanya Ateşkes Antlaşması'na kadar meydana gelen gelişmeleri Türkiye'nin baş          | 1 | 1 | 0  | 100 |
| Coğrafya-1   |   |   |    |     |
| S  | D | Y | B% |     |
| Türkiye'de İklim   | 1 | 0 | 1  | 0   |
| Dış Kuvvetler  | 1 | 0 | 1  | 0   |
| Dünyada Nüfusun Dağılışı   | 1 | 1 | 0  | 100 |
| Bölge ve Bölge Türleri   | 1 | 0 | 1  | 0   |
| Afetlerin Genel Özellikleri  | 1 | 1 | 0  | 100 |
| Felsefe  |   |   |    |     |
| S  | D | Y | B% |     |
| Düşünme ve akıl yürütmeye ilişkin kavramları açıklar.  | 1 | 1 | 0  | 100 |
| Bilim felsefesinin konusunu ve problemlerini açıklar.  | 1 | 0 | 1  | 0   |
| Örnek felsefi metinlerinden hareketle 18. yüzyıl -19. yüzyıl filozoflarının felsefi görüşlerini analiz eder.         | 1 | 0 | 0  | 0   |
| Felsefenin anlamını açıklar.   | 1 | 1 | 0  | 100 |
| Sanat felsefesinin konusunu ve problemlerini açıklar.  | 1 | 1 | 0  | 100 |
| Din Kül. ve Ahl. Bil.  |   |   |    |     |
| S  | D | Y | B% |     |
| Din ve İslam   | 1 | 1 | 0  | 100 |
| İslam ve İbadet  | 1 | 0 | 1  | 0   |
| Din ve Hayat   | 1 | 1 | 0  | 100 |
| Dünya ve Ahiret  | 1 | 1 | 0  | 100 |
| Kur'an'da Bazı Kavramlar   | 1 | 1 | 0  | 100 |
| Felsefe (Seçmeli)  |   |   |    |     |
| S  | D | Y | B% |     |
| Örnek felsefi metinlerden hareketle 15. yüzyıl-17. yüzyıl filozoflarının felsefi görüşlerini analiz eder.            | 2 | 0 | 0  | 0   |
| Din felsefesinin konusunu ve sorularını açıklar.   | 1 | 0 | 0  | 0   |
| Felsefi düşüncenin özelliklerini açıklar.  | 1 | 0 | 0  | 0   |
| MS 2. yüzyıl-MS 15. yüzyıl felsefesinin karakteristik özelliklerini açıklar.   | 1 | 0 | 0  | 0   |

| TYT Matematik                           |   |   |    |     |
|---|---|---|----|-----|
| Matematik-1                             | S | D | Y  | B%  |
| RASYONEL SAYILAR                        | 1 | 0 | 0  | 0   |
| Rasyonel Sayılar                        | 1 | 0 | 1  | 0   |
| Üslü İfadeler                           | 1 | 1 | 0  | 100 |
| Kökü İfadeler                           | 1 | 1 | 0  | 100 |
| Mutlak Değerli Denklemler               | 1 | 1 | 0  | 100 |
| Aralık Kavramı ve Basit Eşitsizlikler   | 1 | 0 | 0  | 0   |
| Tek ve Çift Sayılar                     | 1 | 1 | 0  | 100 |
| Çok Bilinmeyenli Denklemler             | 1 | 0 | 0  | 0   |
| Asal Sayılar ve Aralarında Asal Sayılar | 1 | 0 | 1  | 0   |
| Küme Kavramı ve Kümelerde İşlemler      | 1 | 0 | 1  | 0   |
| Önemler ve Bileşik Önemler              | 1 | 0 | 1  | 0   |
| Fonksiyon Grafikleri                    | 1 | 0 | 0  | 0   |
| Faktöriyel Kavramı                      | 1 | 1 | 0  | 100 |
| Bölünebilme Kuralları                   | 1 | 0 | 1  | 0   |
| Dört İşlem Yeteneği                     | 1 | 1 | 0  | 100 |
| VERİ                                    | 1 | 1 | 0  | 100 |
| Sayı Problemleri                        | 3 | 0 | 1  | 0   |
| Kesir Problemleri                       | 2 | 1 | 0  | 50  |
| Yüzde, Kar-Zarar Problemleri            | 2 | 1 | 0  | 50  |
| Hareket Problemleri                     | 1 | 0 | 0  | 0   |
| Rutin Olmayan Problemler                | 2 | 0 | 0  | 0   |
| Grafik Problemleri                      | 1 | 0 | 0  | 0   |
| Yaş Problemleri                         | 1 | 0 | 0  | 0   |
| Sayma Yöntemleri                        | 1 | 0 | 0  | 0   |
| Basit Olayların Olasılıkları            | 1 | 0 | 0  | 0   |
| Geometri                                |   |   |    |     |
| S                                       | D | Y | B% |     |
| Geometrik Kavramlar ve Doğru Açılar     | 1 | 1 | 0  | 100 |
| Üçgende Açılar                          | 1 | 1 | 0  | 100 |
| Dik Üçgen ve Pisagor Teoremi            | 1 | 0 | 0  | 0   |
| Çokgenler                               | 1 | 1 | 0  | 100 |
| Yamuk                                   | 1 | 1 | 0  | 100 |
| Kare                                    | 1 | 0 | 0  | 0   |
| Üçgende Alan                            | 1 | 1 | 0  | 100 |
| Üçgenlerin Benzerliği                   | 1 | 0 | 0  | 0   |
| Prizmalar                               | 2 | 1 | 0  | 50  |

| TYT Fen   |   |   |    |     |
|---|---|---|----|-----|
| Fizik   | S | D | Y  | B%  |
| Fiziksel Niceliklerin Sınıflandırılması             | 1 | 1 | 0  | 100 |
| Adezyon, Kohezyon, Yüzey Gerilimi ve Kılcallık      | 1 | 1 | 0  | 100 |
| Elektrik Devreleri                                  | 1 | 0 | 1  | 0   |
| İvme  | 1 | 1 | 0  | 100 |
| Işık Şiddeti, Işık Akısı ve Aydınlanma              | 1 | 0 | 1  | 0   |
| Dalgalarla İlgili Temel Kavramlar                   | 1 | 1 | 0  | 100 |
| Katı, Sıvı, Gaz Basıncı                             | 1 | 1 | 0  | 100 |
| Kimya   |   |   |    |     |
| S   | D | Y | B% |     |
| Kimya Disiplinleri ve Kimyacıların Çalışma Alanları | 1 | 1 | 0  | 100 |
| Atomun Yapısı                                       | 1 | 1 | 0  | 100 |
| Güçlü Etkileşimler / İyonik Bağ                     | 1 | 1 | 0  | 100 |
| Güçlü Etkileşimler / Kovalent Bağ                   | 1 | 1 | 0  | 100 |
| Hâl Değişimi  | 1 | 1 | 0  | 100 |



| SINAV SONUÇ BELGESİ                                 |           |            |           |        |       |        |        |
|---|-----------|------------|-----------|--------|-------|--------|--------|
| ANTALYA / KEMER/ANTALYA / ÜNAL AYSAL ANADOLU LİSESİ |           |            |           |        |       |        |        |
| Öğrenci   |           |            |           | Numara |       | Sınıf  |        |
| EBRAR AFŞİN   |           |            |           | 592    |       | 12D    |        |
| Puan Türü   | Puan      | Genel Ort. | Dereceler |        |       |        |        |
|   |           |            | Snf       | Kurum  | İlçe  | İl     | Genel  |
| TYT   | ▲ 360,720 | 259,480    | 3         | 3      | 41    | 1086   | 31015  |
| Puanı Hesaplanan:                                   |           |            | 184       | 303    | 10581 | 346292 |        |
| Katılımlar:   |           |            | 34        | 188    | 308   | 10680  | 353535 |

| Ders                  | Soru       | Doğru     | Yanlış   | Net          | Başarı %  | Sınıf Ort.     | Kurum Ort.     | Genel Ort.     |
|-----------------------|------------|-----------|----------|--------------|-----------|----------------|----------------|----------------|
| Türkçe                | 40         | 35        | 2        | 34,50        | 86        | ▲ 25,32        | ▲ 21,05        | ▲ 20,73        |
| Tarih-1               | 5          | 4         | 1        | 3,75         | 75        | ▲ 2,15         | ▲ 1,59         | ▲ 1,73         |
| Coğrafya-1            | 5          | 3         | 1        | 2,75         | 55        | ▲ 1,26         | ▲ 1,32         | ▲ 1,44         |
| Felsefe               | 5          | 4         | 0        | 4,00         | 80        | ▲ 2,35         | ▲ 1,49         | ▲ 1,85         |
| Din Kül. ve Ahl. Bil. | 5          | 5         | 0        | 5,00         | 100       | ▲ 4,50         | ▲ 3,74         | ▲ 3,56         |
| Felsefe (Seçmeli)     | 5          | 0         | 0        | 0,00         | 0         | ◆ 0,00         | ▼ 0,03         | ▼ 0,01         |
| TYT Sosyal            | 20         | 16        | 2        | 15,50        | 78        | ▲ 10,26        | ▲ 8,17         | ▲ 8,60         |
| Matematik-1           | 30         | 12        | 1        | 11,75        | 39        | ▲ 7,89         | ▲ 3,95         | ▲ 6,97         |
| Geometri              | 10         | 0         | 0        | 0,00         | 0         | ▼ 1,05         | ▼ 0,39         | ▼ 0,93         |
| TYT Matematik         | 40         | 12        | 1        | 11,75        | 29        | ▲ 8,94         | ▲ 4,34         | ▲ 7,90         |
| Fizik                 | 7          | 4         | 1        | 3,75         | 54        | ▲ 2,11         | ▲ 0,72         | ▲ 1,25         |
| Kimya                 | 7          | 5         | 2        | 4,50         | 64        | ▲ 2,49         | ▲ 0,75         | ▲ 1,15         |
| Biyoloji              | 6          | 4         | 1        | 3,75         | 63        | ▲ 2,39         | ▲ 1,17         | ▲ 1,10         |
| TYT Fen               | 20         | 13        | 4        | 12,00        | 60        | ▲ 6,99         | ▲ 2,63         | ▲ 3,50         |
| <b>Toplam:</b>        | <b>120</b> | <b>76</b> | <b>9</b> | <b>73,75</b> | <b>61</b> | <b>▲ 51,51</b> | <b>▲ 36,19</b> | <b>▲ 40,73</b> |

|                |   |
|----------------|---|
| Soru No        | 1234567890123456789012345678901234567890    |
| TYT Türkçe     | ABEECDDB DEBACCCDDACBEDCBCCDBA EA CA B      |
| Cevap Anahtarı | A ABEECDDBADABACCCDEACBEDCBCCDBA EA B CA AB |
| TYT Sosyal     | ADBCD bDCABA CADACBD                        |
| Cevap Anahtarı | A ADBCEDADACBACCADACBDAEBEE                 |
| TYT Matematik  | BD B DC D DAAE B C C                        |
| Cevap Anahtarı | A BDBBEDBDCDDBCDAAABCCDABBACBACBEBBECAEAB   |
| TYT Fen        | CCDc EBEaECdADdBCA                          |
| Cevap Anahtarı | A CCDECEDEBEDECCADEBCEAE                    |

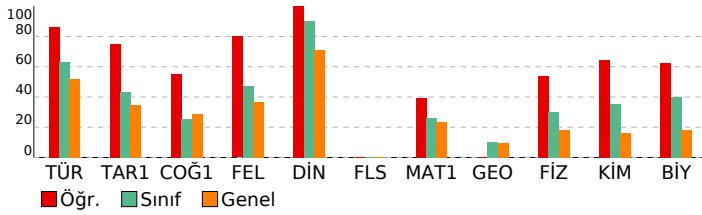

## BİLGİ SARMAL TG TYT 1

| DERSLERE GÖRE BAŞARI ANALİZİ                       |    |    |       |
|--|----|----|-------|
| TYT Türkçe   | S  | D  | Y B%  |
| <b>Türkçe</b>                                      | 1  | 1  | 0 100 |
| Metne Sözcük Yerleştirme                           | 1  | 1  | 0 100 |
| Sözcükte Anlam                                     | 3  | 3  | 0 100 |
| Cümleli Yorumlama ve Açıklama                      | 2  | 2  | 0 100 |
| Parçadaki Cümlelerin İçerik ve Özellikleri         | 1  | 1  | 0 100 |
| Ekler ve Ek Çeşitleri                              | 1  | 1  | 0 100 |
| Ad Soylu Sözcükler - Karma                         | 1  | 0  | 0 0   |
| Ses Bilgisi - Karma                                | 1  | 1  | 0 100 |
| Noktalama İşaretleri - Karma                       | 2  | 1  | 1 50  |
| Bitişik ve Ayrı Yazılan Kelimeler                  | 1  | 1  | 0 100 |
| Yazım Kuralları - Karma                            | 1  | 1  | 0 100 |
| Cümlelerin Ögeleri - Karma                         | 1  | 1  | 0 100 |
| Paragrafta Ana Düşünce (Ana Fikir)                 | 11 | 11 | 0 100 |
| Paragrafa Özgü Soru Kökü                           | 8  | 7  | 0 88  |
| Paragrafta Anlatım Akışını Bozan Cümle             | 1  | 1  | 0 100 |
| Paragrafa Cümle Yerleştirme                        | 2  | 2  | 0 100 |
| ANLATIM TEKNİKLERİ VE DÜŞÜNCEYİ GELİŞTİRME YOLLARI | 1  | 0  | 1 0   |
| Paragrafta Boş Bırakılan Yerleri Tamamlama         | 4  | 4  | 0 100 |
| Paragrafa Yardımcı Düşünceler                      | 2  | 1  | 0 50  |
| Cümlelerden Paragraf Oluşturma                     | 1  | 1  | 0 100 |
| Paragrafın Karşılık Olduğu Soruyu Belirleme        | 1  | 1  | 0 100 |
| Bir Paragrafa Bağlı Çoklu Sorular                  | 6  | 4  | 0 67  |
| Paragrafın Konusu                                  | 1  | 1  | 0 100 |

| TYT Sosyal   | S | D | Y B%  |
|--|---|---|-------|
| <b>Tarih-1</b>   | 1 | 1 | 0 100 |
| İlk ve Orta Çağlarda İç Asya'daki Türk siyasi teşekküllerinin güç ve yönetim yapısını açıklar.                       | 1 | 1 | 0 100 |
| Türklerin Anadolu'ya yerleşmeye başlaması ile Türkiye Selçuklu Devleti'nin yıkılışı arasındaki süreçte meydana gelen | 1 | 1 | 0 100 |
| Tanzimat Fermanı, Islahat Fermanı ve Kanun-ı Esasi'nin içeriklerini küresel ve yerel siyasi şartlar bağlamında değer | 1 | 1 | 0 100 |
| Siyasi alanda meydana gelen gelişmeleri kavrar.  | 1 | 1 | 0 100 |
| Düzenli ordunun kurulmasından Mudanya Ateşkes Antlaşması'na kadar meydana gelen gelişmeleri Türkiye'nin bağ          | 1 | 0 | 1 0   |
| <b>Coğrafya-1</b>  | 1 | 1 | 0 100 |
| Türkiye'de İklim   | 1 | 0 | 0 0   |
| Dış Kuvvetler  | 1 | 0 | 1 0   |
| Dünyada Nüfusun Dağılışı   | 1 | 1 | 0 100 |
| Bölge ve Bölge Türleri   | 1 | 1 | 0 100 |
| Afetlerin Genel Özellikleri  | 1 | 1 | 0 100 |
| <b>Felsefe</b>   | 1 | 1 | 0 100 |
| Düşünme ve akıl yürütmeye ilişkin kavramları açıklar.  | 1 | 1 | 0 100 |
| Bilim felsefesinin konusunu ve problemlerini açıklar.  | 1 | 1 | 0 100 |
| Örnek felsefi metinlerinden hareketle 18. yüzyıl -19. yüzyıl filozoflarının felsefi görüşlerini analiz eder.         | 1 | 0 | 0 0   |
| Felsefenin anlamını açıklar.   | 1 | 1 | 0 100 |
| Sanat felsefesinin konusunu ve problemlerini açıklar.  | 1 | 1 | 0 100 |
| <b>Din Kül. ve Ahl. Bil.</b>   | 1 | 1 | 0 100 |
| Din ve İslam   | 1 | 1 | 0 100 |
| İslam ve İbadet  | 1 | 1 | 0 100 |
| Din ve Hayat   | 1 | 1 | 0 100 |
| Dünya ve Ahiret  | 1 | 1 | 0 100 |
| Kur'an'da Bazı Kavramlar   | 1 | 1 | 0 100 |
| <b>Felsefe (Seçmeli)</b>   | 1 | 1 | 0 100 |
| Örnek felsefi metinlerden hareketle 15. yüzyıl-17. yüzyıl filozoflarının felsefi görüşlerini analiz eder.            | 2 | 0 | 0 0   |
| Din felsefesinin konusunu ve sorularını açıklar.   | 1 | 0 | 0 0   |
| Felsefi düşüncenin özelliklerini açıklar.  | 1 | 0 | 0 0   |
| MS 2. yüzyıl-MS 15. yüzyıl felsefesinin karakteristik özelliklerini açıklar.   | 1 | 0 | 0 0   |

| TYT Matematik                           | S | D | Y B%  |
|---|---|---|-------|
| <b>Matematik-1</b>                      | 1 | 1 | 0 100 |
| <b>RASYONEL SAYILAR</b>                 | 1 | 1 | 0 100 |
| Rasyonel Sayılar                        | 1 | 1 | 0 100 |
| Üslü İfadeler                           | 1 | 0 | 0 0   |
| Kökü İfadeler                           | 1 | 1 | 0 100 |
| Mutlak Değerli Denklemler               | 1 | 0 | 0 0   |
| Aralık Kavramı ve Basit Eşitsizlikler   | 1 | 0 | 0 0   |
| Tek ve Çift Sayılar                     | 1 | 0 | 0 0   |
| Çok Bilinmeyenli Denklemler             | 1 | 1 | 0 100 |
| Asal Sayılar ve Aralarında Asal Sayılar | 1 | 1 | 0 100 |
| Küme Kavramı ve Kümelerde İşlemler      | 1 | 0 | 0 0   |
| Önemler ve Bileşik Önemler              | 1 | 1 | 0 100 |
| Fonksiyon Grafikleri                    | 1 | 0 | 0 0   |
| Faktöriyel Kavramı                      | 1 | 0 | 0 0   |
| Bölünebilme Kuralları                   | 1 | 1 | 0 100 |
| Dört İşlem Yeteneği                     | 1 | 1 | 0 100 |
| VERİ                                    | 1 | 1 | 0 100 |
| Sayı Problemleri                        | 3 | 0 | 1 0   |
| Kesir Problemleri                       | 2 | 1 | 0 50  |
| Yüzde, Kar-Zarar Problemleri            | 2 | 1 | 0 50  |
| Hareket Problemleri                     | 1 | 0 | 0 0   |
| Rutin Olmayan Problemler                | 2 | 1 | 0 50  |
| Grafik Problemleri                      | 1 | 0 | 0 0   |
| Yaş Problemleri                         | 1 | 0 | 0 0   |
| Sayma Yöntemleri                        | 1 | 0 | 0 0   |
| Basit Olayların Olasılıkları            | 1 | 0 | 0 0   |
| <b>Geometri</b>                         | 1 | 1 | 0 100 |
| Geometrik Kavramlar ve Doğru Açılar     | 1 | 0 | 0 0   |
| Üçgende Açılar                          | 1 | 0 | 0 0   |
| Dik Üçgen ve Pisagor Teoremi            | 1 | 0 | 0 0   |
| Çokgenler                               | 1 | 0 | 0 0   |
| Yamuk                                   | 1 | 0 | 0 0   |
| Kare                                    | 1 | 0 | 0 0   |
| Üçgende Alan                            | 1 | 0 | 0 0   |
| Üçgenlerin Benzerliği                   | 1 | 0 | 0 0   |
| Prizmalar                               | 2 | 0 | 0 0   |

| TYT Fen   | S | D | Y B%  |
|---|---|---|-------|
| <b>Fizik</b>  | 1 | 1 | 0 100 |
| Fiziksel Niceliklerin Sınıflandırılması             | 1 | 1 | 0 100 |
| Adezyon, Kohezyon, Yüzey Gerilimi ve Kılcallık      | 1 | 1 | 0 100 |
| Elektrik Devreleri                                  | 1 | 1 | 0 100 |
| İvme  | 1 | 0 | 1 0   |
| Işık Şiddeti, Işık Akısı ve Aydınlanma              | 1 | 0 | 0 0   |
| Dalgalarla İlgili Temel Kavramlar                   | 1 | 0 | 0 0   |
| Katı, Sıvı, Gaz Basıncı                             | 1 | 1 | 0 100 |
| <b>Kimya</b>  | 1 | 1 | 0 100 |
| Kimya Disiplinleri ve Kimyacıların Çalışma Alanları | 1 | 1 | 0 100 |
| Atomun Yapısı                                       | 1 | 1 | 0 100 |
| Güçlü Etkileşimler / İyonik Bağ                     | 1 | 0 | 1 0   |
| Güçlü Etkileşimler / Kovalent Bağ                   | 1 | 0 | 1 0   |
| Hâl Değişimi  | 1 | 1 | 0 100 |

| SINAV SONUÇ BELGESİ                                 |           |            |           |        |       |        |        |
|---|-----------|------------|-----------|--------|-------|--------|--------|
| ANTALYA / KEMER/ANTALYA / ÜNAL AYSAL ANADOLU LİSESİ |           |            |           |        |       |        |        |
| Öğrenci   |           |            |           | Numara |       | Sınıf  |        |
| EREL YILANCI  |           |            |           | 955    |       | 12D    |        |
| Puan Türü   | Puan      | Genel Ort. | Dereceler |        |       |        |        |
|   |           |            | Snf       | Kurum  | İlçe  | İl     | Genel  |
| TYT   | ▲ 269,253 | 259,480    | 29        | 63     | 177   | 5065   | 146592 |
| Puanı Hesaplanan:                                   |           |            | 184       | 303    | 10581 | 346292 |        |
| Katılımlar:   |           |            | 34        | 188    | 308   | 10680  | 353535 |

| Ders                  | Soru       | Doğru     | Yanlış    | Net          | Başarı %  | Sınıf Ort.     | Kurum Ort.     | Genel Ort.     |
|-----------------------|------------|-----------|-----------|--------------|-----------|----------------|----------------|----------------|
| Türkçe                | 40         | 20        | 11        | 17,25        | 43        | ▼ 25,32        | ▼ 21,05        | ▼ 20,73        |
| Tarih-1               | 5          | 2         | 1         | 1,75         | 35        | ▼ 2,15         | ▲ 1,59         | ▲ 1,73         |
| Coğrafya-1            | 5          | 3         | 2         | 2,50         | 50        | ▲ 1,26         | ▲ 1,32         | ▲ 1,44         |
| Felsefe               | 5          | 2         | 2         | 1,50         | 30        | ▼ 2,35         | ▲ 1,49         | ▼ 1,85         |
| Din Kül. ve Ahl. Bil. | 5          | 5         | 0         | 5,00         | 100       | ▲ 4,50         | ▲ 3,74         | ▲ 3,56         |
| Felsefe (Seçmeli)     | 5          | 0         | 0         | 0,00         | 0         | ◆ 0,00         | ▼ 0,03         | ▼ 0,01         |
| TYT Sosyal            | 20         | 12        | 5         | 10,75        | 54        | ▲ 10,26        | ▲ 8,17         | ▲ 8,60         |
| Matematik-1           | 30         | 5         | 0         | 5,00         | 17        | ▼ 7,89         | ▲ 3,95         | ▼ 6,97         |
| Geometri              | 10         | 0         | 0         | 0,00         | 0         | ▼ 1,05         | ▼ 0,39         | ▼ 0,93         |
| TYT Matematik         | 40         | 5         | 0         | 5,00         | 13        | ▼ 8,94         | ▲ 4,34         | ▼ 7,90         |
| Fizik                 | 7          | 3         | 2         | 2,50         | 36        | ▲ 2,11         | ▲ 0,72         | ▲ 1,25         |
| Kimya                 | 7          | 4         | 2         | 3,50         | 50        | ▲ 2,49         | ▲ 0,75         | ▲ 1,15         |
| Biyoloji              | 6          | 4         | 1         | 3,75         | 63        | ▲ 2,39         | ▲ 1,17         | ▲ 1,10         |
| TYT Fen               | 20         | 11        | 5         | 9,75         | 49        | ▲ 6,99         | ▲ 2,63         | ▲ 3,50         |
| <b>Toplam:</b>        | <b>120</b> | <b>48</b> | <b>21</b> | <b>42,75</b> | <b>36</b> | <b>▼ 51,51</b> | <b>▲ 36,19</b> | <b>▲ 40,73</b> |

|                |  |
|----------------|--|
| Soru No        | 1234567890123456789012345678901234567890   |
| TYT Türkçe     | AB Ea C bd CaCCDDAeeEDba CCDBAdc CAAB      |
| Cevap Anahtarı | A ABEECDCCBADDABACCCEDEACBEDCBECDBAEABCAAB |
| TYT Sosyal     | Åa EDbDeAdA CcDACBD                        |
| Cevap Anahtarı | A ADBCEDADACBACCADACBDAEBEE                |
| TYT Matematik  | DBB C B                                    |
| Cevap Anahtarı | A BDBBEDBDCDDBCDAAABCCDABBACBACBEBBECAEAB  |
| TYT Fen        | eC cC EBEbE Cbc BcAE                       |
| Cevap Anahtarı | A CCDECDEBEDECCADEBcAE                     |

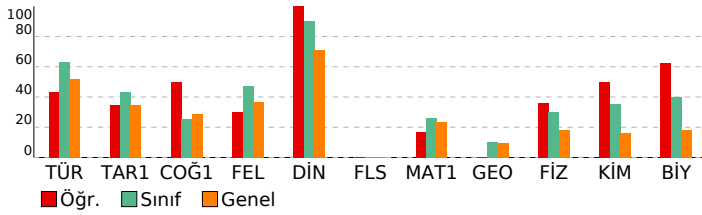

## BİLGİ SARMAL TG TYT 1

| DERSLERE GÖRE BAŞARI ANALİZİ                       |    |   |       |
|--|----|---|-------|
| TYT Türkçe   |    |   |       |
| Türkçe   | S  | D | Y B%  |
| Metne Sözcük Yerleştirme                           | 1  | 1 | 0 100 |
| Sözcükte Anlam                                     | 3  | 2 | 0 67  |
| Cümleli Yorumlama ve Açıklama                      | 2  | 0 | 1 0   |
| Parçadaki Cümlelerin İçerik ve Özellikleri         | 1  | 1 | 0 100 |
| Ekler ve Ek Çeşitleri                              | 1  | 0 | 0 0   |
| Ad Soylu Sözcükler - Karma                         | 1  | 0 | 0 0   |
| Ses Bilgisi - Karma                                | 1  | 0 | 0 0   |
| Noktalama İşaretleri - Karma                       | 2  | 0 | 1 0   |
| Bitişik ve Ayrı Yazılan Kelimeler                  | 1  | 0 | 1 0   |
| Yazım Kuralları - Karma                            | 1  | 0 | 0 0   |
| Cümlelerin Öğeleri - Karma                         | 1  | 1 | 0 100 |
| Paragrafta Ana Düşünce (Ana Fikir)                 | 11 | 6 | 4 55  |
| Paragrafa Özgü Soru Kökü                           | 8  | 4 | 2 50  |
| Paragrafta Anlatım Akışını Bozan Cümle             | 1  | 1 | 0 100 |
| Paragrafa Cümle Yerleştirme                        | 2  | 2 | 0 100 |
| ANLATIM TEKNİKLERİ VE DÜŞÜNCEYİ GELİŞTİRME YOLLARI | 1  | 0 | 1 0   |
| Paragrafta Boş Bırakılan Yerleri Tamamlama         | 4  | 2 | 2 50  |
| Paragrafta Yardımcı Düşünceler                     | 2  | 2 | 0 100 |
| Cümlelerden Paragraf Oluşturma                     | 1  | 1 | 0 100 |
| Paragrafın Karşılık Olduğu Soruyu Belirleme        | 1  | 1 | 0 100 |
| Bir Paragrafa Bağlı Çoklu Sorular                  | 6  | 4 | 1 67  |
| Paragrafın Konusu                                  | 1  | 0 | 1 0   |

| TYT Sosyal   |   |   |       |
|--|---|---|-------|
| Tarih-1  | S | D | Y B%  |
| İlk ve Orta Çağlarda İç Asya'daki Türk siyasi teşekküllerinin güç ve yönetim yapısını açıklar.                       | 1 | 1 | 0 100 |
| Türklerin Anadolu'ya yerleşmeye başlaması ile Türkiye Selçuklu Devleti'nin yıkılışı arasındaki süreçte meydana gelen | 1 | 0 | 1 0   |
| Tanzimat Fermanı, Islahat Fermanı ve Kanun-ı Esasi'nin içeriklerini küresel ve yerel siyasi şartlar bağlamında değer | 1 | 0 | 0 0   |
| Siyasi alanda meydana gelen gelişmeleri kavrar.  | 1 | 0 | 0 0   |
| Düzenli ordunun kurulmasından Mudanya Ateşkes Antlaşması'na kadar meydana gelen gelişmeleri Türkiye'nin bağ          | 1 | 0 | 1 00  |
| Coğrafya-1   |   |   |       |
| S  | D | Y | B%    |
| Türkiye'de İklim   | 1 | 1 | 0 100 |
| Dış Kuvvetler  | 1 | 0 | 1 0   |
| Dünyada Nüfusun Dağılışı   | 1 | 1 | 0 100 |
| Bölge ve Bölge Türleri   | 1 | 0 | 1 0   |
| Afetlerin Genel Özellikleri  | 1 | 1 | 0 100 |
| Felsefe  |   |   |       |
| S  | D | Y | B%    |
| Düşünme ve akıl yürütmeye ilişkin kavramları açıklar.  | 1 | 0 | 1 0   |
| Bilim felsefesinin konusunu ve problemlerini açıklar.  | 1 | 1 | 0 100 |
| Örnek felsefi metinlerinden hareketle 18. yüzyıl -19. yüzyıl filozoflarının felsefi görüşlerini analiz eder.         | 1 | 0 | 0 0   |
| Felsefenin anlamını açıklar.   | 1 | 1 | 0 100 |
| Sanat felsefesinin konusunu ve problemlerini açıklar.  | 1 | 0 | 1 0   |
| Din Kül. ve Ahl. Bil.  |   |   |       |
| S  | D | Y | B%    |
| Din ve İslam   | 1 | 1 | 0 100 |
| İslam ve İbadet  | 1 | 1 | 0 100 |
| Din ve Hayat   | 1 | 1 | 0 100 |
| Dünya ve Ahiret  | 1 | 1 | 0 100 |
| Kur'an'da Bazı Kavramlar   | 1 | 1 | 0 100 |
| Felsefe (Seçmeli)  |   |   |       |
| S  | D | Y | B%    |
| Örnek felsefi metinlerden hareketle 15. yüzyıl-17. yüzyıl filozoflarının felsefi görüşlerini analiz eder.            | 2 | 0 | 0 0   |
| Din felsefesinin konusunu ve sorularını açıklar.   | 1 | 0 | 0 0   |
| Felsefi düşüncenin özelliklerini açıklar.  | 1 | 0 | 0 0   |
| MS 2. yüzyıl-MS 15. yüzyıl felsefesinin karakteristik özelliklerini açıklar.   | 1 | 0 | 0 0   |

| TYT Matematik                           |   |   |       |
|---|---|---|-------|
| Matematik-1                             | S | D | Y B%  |
| RASYONEL SAYILAR                        | 1 | 0 | 0 0   |
| Rasyonel Sayılar                        | 1 | 1 | 0 100 |
| Üslü İfadeler                           | 1 | 1 | 0 100 |
| Kökü İfadeler                           | 1 | 1 | 0 100 |
| Mutlak Değerli Denklemler               | 1 | 0 | 0 0   |
| Aralık Kavramı ve Basit Eşitsizlikler   | 1 | 0 | 0 0   |
| Tek ve Çift Sayılar                     | 1 | 0 | 0 0   |
| Çok Bilinmeyenli Denklemler             | 1 | 0 | 0 0   |
| Asal Sayılar ve Aralarında Asal Sayılar | 1 | 1 | 0 100 |
| Küme Kavramı ve Kümelerde İşlemler      | 1 | 0 | 0 0   |
| Önemler ve Bileşik Önemler              | 1 | 0 | 0 0   |
| Fonksiyon Grafikleri                    | 1 | 0 | 0 0   |
| Faktöriyel Kavramı                      | 1 | 0 | 0 0   |
| Bölünebilme Kuralları                   | 1 | 0 | 0 0   |
| Dört İşlem Yeteneği                     | 1 | 0 | 0 0   |
| VERİ                                    | 1 | 0 | 0 0   |
| Sayı Problemleri                        | 3 | 0 | 0 0   |
| Kesir Problemleri                       | 2 | 0 | 0 0   |
| Yüzde, Kar-Zarar Problemleri            | 2 | 0 | 0 0   |
| Hareket Problemleri                     | 1 | 0 | 0 0   |
| Rutin Olmayan Problemler                | 2 | 1 | 0 50  |
| Grafik Problemleri                      | 1 | 0 | 0 0   |
| Yaş Problemleri                         | 1 | 0 | 0 0   |
| Sayma Yöntemleri                        | 1 | 0 | 0 0   |
| Basit Olayların Olasılıkları            | 1 | 0 | 0 0   |
| Geometri                                |   |   |       |
| S                                       | D | Y | B%    |
| Geometrik Kavramlar ve Doğru Açılar     | 1 | 0 | 0 0   |
| Üçgende Açılar                          | 1 | 0 | 0 0   |
| Dik Üçgen ve Pisagor Teoremi            | 1 | 0 | 0 0   |
| Çokgenler                               | 1 | 0 | 0 0   |
| Yamuk                                   | 1 | 0 | 0 0   |
| Kare                                    | 1 | 0 | 0 0   |
| Üçgende Alan                            | 1 | 0 | 0 0   |
| Üçgenlerin Benzerliği                   | 1 | 0 | 0 0   |
| Prizmalar                               | 2 | 0 | 0 0   |

| TYT Fen   |   |   |       |
|---|---|---|-------|
| Fizik   | S | D | Y B%  |
| Fiziksel Niceliklerin Sınıflandırılması             | 1 | 0 | 1 0   |
| Adezyon, Kohezyon, Yüzey Gerilimi ve Kılcallık      | 1 | 1 | 0 100 |
| Elektrik Devreleri                                  | 1 | 0 | 0 0   |
| İvme  | 1 | 0 | 1 0   |
| Işık Şiddeti, Işık Akısı ve Aydınlanma              | 1 | 1 | 0 100 |
| Dalgalarla İlgili Temel Kavramlar                   | 1 | 0 | 0 0   |
| Katı, Sıvı, Gaz Basıncı                             | 1 | 1 | 0 100 |
| Kimya   |   |   |       |
| S   | D | Y | B%    |
| Kimya Disiplinleri ve Kimyacıların Çalışma Alanları | 1 | 1 | 0 100 |
| Atomun Yapısı                                       | 1 | 1 | 0 100 |
| Güçlü Etkileşimler / İyonik Bağ                     | 1 | 0 | 1 0   |
| Güçlü Etkileşimler / Kovalent Bağ                   | 1 | 0 | 1 0   |
| Hâl Değişimi  | 1 | 1 | 0 100 |

| SINAV SONUÇ BELGESİ                                 |                   |            |           |        |       |       |        |
|---|-------------------|------------|-----------|--------|-------|-------|--------|
| ANTALYA / KEMER/ANTALYA / ÜNAL AYSAL ANADOLU LİSESİ |                   |            |           |        |       |       |        |
| Öğrenci   |                   |            |           | Numara | Sınıf |       |        |
| EVRİM NUR DÖNMEZ                                    |                   |            |           | 777    | 12D   |       |        |
| Puan Türü   | Puan              | Genel Ort. | Dereceler |        |       |       |        |
|   |                   |            | Snf       | Kurum  | İlçe  | İl    | Genel  |
| TYT   | ▲ 273,935         | 259,480    | 26        | 53     | 166   | 4789  | 137462 |
|   | Puanı Hesaplanan: |            |           | 184    | 303   | 10581 | 346292 |
| Katılımlar:   |                   |            | 34        | 188    | 308   | 10680 | 353535 |

| Ders                  | Soru | Doğru | Yanlış | Net   | Başarı % | Sınıf Ort. | Kurum Ort. | Genel Ort. |
|-----------------------|------|-------|--------|-------|----------|------------|------------|------------|
| Türkçe                | 40   | 23    | 10     | 20,50 | 51       | ▼ 25,32    | ▼ 21,05    | ▼ 20,73    |
| Tarih-1               | 5    | 2     | 2      | 1,50  | 30       | ▼ 2,15     | ▼ 1,59     | ▼ 1,73     |
| Coğrafya-1            | 5    | 2     | 0      | 2,00  | 40       | ▲ 1,26     | ▲ 1,32     | ▲ 1,44     |
| Felsefe               | 5    | 2     | 1      | 1,75  | 35       | ▼ 2,35     | ▲ 1,49     | ▼ 1,85     |
| Din Kül. ve Ahl. Bil. | 5    | 5     | 0      | 5,00  | 100      | ▲ 4,50     | ▲ 3,74     | ▲ 3,56     |
| Felsefe (Seçmeli)     | 5    | 0     | 0      | 0,00  | 0        | ◆ 0,00     | ▼ 0,03     | ▼ 0,01     |
| TYT Sosyal            | 20   | 11    | 3      | 10,25 | 51       | ▼ 10,26    | ▲ 8,17     | ▲ 8,60     |
| Matematik-1           | 30   | 9     | 6      | 7,50  | 25       | ▼ 7,89     | ▲ 3,95     | ▲ 6,97     |
| Geometri              | 10   | 1     | 0      | 1,00  | 10       | ▼ 1,05     | ▲ 0,39     | ▲ 0,93     |
| TYT Matematik         | 40   | 10    | 6      | 8,50  | 21       | ▼ 8,94     | ▲ 4,34     | ▲ 7,90     |
| Fizik                 | 7    | 1     | 2      | 0,50  | 7        | ▼ 2,11     | ▼ 0,72     | ▼ 1,25     |
| Kimya                 | 7    | 1     | 1      | 0,75  | 11       | ▼ 2,49     | ◆ 0,75     | ▼ 1,15     |
| Biyoloji              | 6    | 4     | 0      | 4,00  | 67       | ▲ 2,39     | ▲ 1,17     | ▲ 1,10     |
| TYT Fen               | 20   | 6     | 3      | 5,25  | 26       | ▼ 6,99     | ▲ 2,63     | ▲ 3,50     |
| Toplam:               | 120  | 50    | 22     | 44,50 | 37       | ▼ 51,51    | ▲ 36,19    | ▲ 40,73    |

|                |   |
|----------------|---|
| Soru No        | 1234567890123456789012345678901234567890  |
| TYT Türkçe     | cBEEcEcB eDcB eCCDEAcED d CCD Ab CbAe     |
| Cevap Anahtarı | A ABEECDDBADABACCDEACBEDCBECCDBAEABCAAB   |
| TYT Sosyal     | cDBa D ABd ADACBD                         |
| Cevap Anahtarı | A ADBCEDADACBACCADACBDAEBEE               |
| TYT Matematik  | BDccE c C Cbc e BCAC B                    |
| Cevap Anahtarı | A BDBBEDBDCDDBCDAAABCCDABBACBACBEBBECAEAB |
| TYT Fen        | eC a e E BCAE                             |
| Cevap Anahtarı | A CCDECEBEDECCAEBCEAE                     |

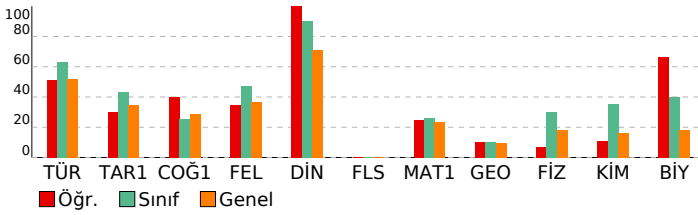

## BİLGİ SARMAL TG TYT 1

| DERSLERE GÖRE BAŞARI ANALİZİ                       |    |   |   |     |
|--|----|---|---|-----|
| TYT Türkçe   |    |   |   |     |
| Türkçe   | S  | D | Y | B%  |
| Metne Sözcük Yerleştirme                           | 1  | 0 | 1 | 0   |
| Sözcükte Anlam                                     | 3  | 3 | 0 | 100 |
| Cümleli Yorumlama ve Açıklama                      | 2  | 1 | 1 | 50  |
| Parçadaki Cümlelerin İçerik ve Özellikleri         | 1  | 1 | 0 | 100 |
| Ekler ve Ek Çeşitleri                              | 1  | 1 | 0 | 100 |
| Ad Soylu Sözcükler - Karma                         | 1  | 0 | 0 | 0   |
| Ses Bilgisi - Karma                                | 1  | 0 | 1 | 0   |
| Noktalama İşaretleri - Karma                       | 2  | 1 | 1 | 50  |
| Bitişik ve Ayrı Yazılan Kelimeler                  | 1  | 1 | 0 | 100 |
| Yazım Kuralları - Karma                            | 1  | 0 | 0 | 0   |
| Cümlelerin Öğeleri - Karma                         | 1  | 0 | 1 | 0   |
| Paragrafta Ana Düşünce (Ana Fikir)                 | 11 | 6 | 3 | 55  |
| Paragrafa Özgü Soru Kökü                           | 8  | 4 | 1 | 50  |
| Paragrafta Anlatım Akışını Bozan Cümle             | 1  | 1 | 0 | 100 |
| Paragrafa Cümle Yerleştirme                        | 2  | 2 | 0 | 100 |
| ANLATIM TEKNİKLERİ VE DÜŞÜNCEYİ GELİŞTİRME YOLLARI | 1  | 1 | 0 | 100 |
| Paragrafta Boş Bırakılan Yerleri Tamamlama         | 4  | 2 | 2 | 50  |
| Paragrafta Yardımcı Düşünceler                     | 2  | 2 | 0 | 100 |
| Cümlelerden Paragraf Oluşturma                     | 1  | 0 | 0 | 0   |
| Paragrafın Karşılık Olduğu Soruyu Belirleme        | 1  | 1 | 0 | 100 |
| Bir Paragrafa Bağlı Çoklu Sorular                  | 6  | 2 | 2 | 33  |
| Paragrafın Konusu                                  | 1  | 0 | 0 | 0   |

| TYT Sosyal   |   |   |   |     |
|--|---|---|---|-----|
| Tarih-1  | S | D | Y | B%  |
| İlk ve Orta Çağlarda İç Asya'daki Türk siyasi teşekküllerinin güç ve yönetim yapısını açıklar.                       | 1 | 0 | 1 | 0   |
| Türklerin Anadolu'ya yerleşmeye başlaması ile Türkiye Selçuklu Devleti'nin yıkılışı arasındaki süreçte meydana gelen | 1 | 1 | 0 | 100 |
| Tanzimat Fermanı, Islahat Fermanı ve Kanun-ı Esasi'nin içeriklerini küresel ve yerel siyasi şartlar bağlamında değer | 1 | 1 | 0 | 100 |
| Siyasi alanda meydana gelen gelişmeleri kavrar.  | 1 | 0 | 1 | 0   |
| Düzenli ordunun kurulmasından Mudanya Ateşkes Antlaşması'na kadar meydana gelen gelişmeleri Türkiye'nin baş          | 1 | 0 | 0 | 0   |
| Coğrafya-1   |   |   |   |     |
| Türkçe   | S | D | Y | B%  |
| Türkiye'de İklim   | 1 | 1 | 0 | 100 |
| Dış Kuvvetler  | 1 | 0 | 0 | 0   |
| Dünyada Nüfusun Dağılışı   | 1 | 0 | 0 | 0   |
| Bölge ve Bölge Türleri   | 1 | 0 | 0 | 0   |
| Afetlerin Genel Özellikleri  | 1 | 1 | 0 | 100 |
| Felsefe  |   |   |   |     |
| Türkçe   | S | D | Y | B%  |
| Düşünme ve akıl yürütmeye ilişkin kavramları açıklar.  | 1 | 1 | 0 | 100 |
| Bilim felsefesinin konusunu ve problemlerini açıklar.  | 1 | 0 | 1 | 0   |
| Örnek felsefi metinlerinden hareketle 18. yüzyıl -19. yüzyıl filozoflarının felsefi görüşlerini analiz eder.         | 1 | 0 | 0 | 0   |
| Felsefenin anlamını açıklar.   | 1 | 0 | 0 | 0   |
| Sanat felsefesinin konusunu ve problemlerini açıklar.  | 1 | 1 | 0 | 100 |
| Din Kül. ve Ahl. Bil.  |   |   |   |     |
| Türkçe   | S | D | Y | B%  |
| Din ve İslam   | 1 | 1 | 0 | 100 |
| İslam ve İbadet  | 1 | 1 | 0 | 100 |
| Din ve Hayat   | 1 | 1 | 0 | 100 |
| Dünya ve Ahiret  | 1 | 1 | 0 | 100 |
| Kur'an'da Bazı Kavramlar   | 1 | 1 | 0 | 100 |
| Felsefe (Seçmeli)  |   |   |   |     |
| Türkçe   | S | D | Y | B%  |
| Örnek felsefi metinlerden hareketle 15. yüzyıl-17. yüzyıl filozoflarının felsefi görüşlerini analiz eder.            | 2 | 0 | 0 | 0   |
| Din felsefesinin konusunu ve sorularını açıklar.   | 1 | 0 | 0 | 0   |
| Felsefi düşüncenin özelliklerini açıklar.  | 1 | 0 | 0 | 0   |
| MS 2. yüzyıl-MS 15. yüzyıl felsefesinin karakteristik özelliklerini açıklar.   | 1 | 0 | 0 | 0   |

| TYT Matematik                           |   |   |   |     |
|---|---|---|---|-----|
| Matematik-1                             | S | D | Y | B%  |
| RASYONEL SAYILAR                        | 1 | 1 | 0 | 100 |
| Rasyonel Sayılar                        | 1 | 1 | 0 | 100 |
| Üslü İfadeler                           | 1 | 0 | 1 | 0   |
| Kökü İfadeler                           | 1 | 0 | 1 | 0   |
| Mutlak Değerli Denklemler               | 1 | 1 | 0 | 100 |
| Aralık Kavramı ve Basit Eşitsizlikler   | 1 | 0 | 0 | 0   |
| Tek ve Çift Sayılar                     | 1 | 0 | 1 | 0   |
| Çok Bilinmeyenli Denklemler             | 1 | 0 | 0 | 0   |
| Asal Sayılar ve Aralarında Asal Sayılar | 1 | 1 | 0 | 100 |
| Küme Kavramı ve Kümelerde İşlemler      | 1 | 0 | 0 | 0   |
| Önemler ve Bileşik Önemler              | 1 | 0 | 0 | 0   |
| Fonksiyon Grafikleri                    | 1 | 0 | 0 | 0   |
| Faktöriyel Kavramı                      | 1 | 1 | 0 | 100 |
| Bölünebilme Kuralları                   | 1 | 0 | 1 | 0   |
| Dört İşlem Yeteneği                     | 1 | 0 | 1 | 0   |
| VERİ                                    | 1 | 0 | 0 | 0   |
| Sayı Problemleri                        | 3 | 0 | 1 | 0   |
| Kesir Problemleri                       | 2 | 0 | 0 | 0   |
| Yüzde, Kar-Zarar Problemleri            | 2 | 0 | 0 | 0   |
| Hareket Problemleri                     | 1 | 0 | 0 | 0   |
| Rutin Olmayan Problemler                | 2 | 2 | 0 | 100 |
| Grafik Problemleri                      | 1 | 1 | 0 | 100 |
| Yaş Problemleri                         | 1 | 1 | 0 | 100 |
| Sayma Yöntemleri                        | 1 | 0 | 0 | 0   |
| Basit Olayların Olasılıkları            | 1 | 0 | 0 | 0   |
| Geometri                                |   |   |   |     |
| Türkçe                                  | S | D | Y | B%  |
| Geometrik Kavramlar ve Doğru Açılar     | 1 | 0 | 0 | 0   |
| Üçgende Açılar                          | 1 | 0 | 0 | 0   |
| Dik Üçgen ve Pisagor Teoremi            | 1 | 0 | 0 | 0   |
| Çokgenler                               | 1 | 1 | 0 | 100 |
| Yamuk                                   | 1 | 0 | 0 | 0   |
| Kare                                    | 1 | 0 | 0 | 0   |
| Üçgende Alan                            | 1 | 0 | 0 | 0   |
| Üçgenlerin Benzerliği                   | 1 | 0 | 0 | 0   |
| Prizmalar                               | 2 | 0 | 0 | 0   |

| TYT Fen   |   |   |   |     |
|---|---|---|---|-----|
| Fizik   | S | D | Y | B%  |
| Fiziksel Niceliklerin Sınıflandırılması             | 1 | 0 | 1 | 0   |
| Adezyon, Kohezyon, Yüzey Gerilimi ve Kılcallık      | 1 | 1 | 0 | 100 |
| Elektrik Devreleri                                  | 1 | 0 | 0 | 0   |
| İvme  | 1 | 0 | 1 | 0   |
| Işık Şiddeti, Işık Akısı ve Aydınlanma              | 1 | 0 | 0 | 0   |
| Dalgalarla İlgili Temel Kavramlar                   | 1 | 0 | 0 | 0   |
| Katı, Sıvı, Gaz Basıncı                             | 1 | 0 | 0 | 0   |
| Kimya   |   |   |   |     |
| Türkçe  | S | D | Y | B%  |
| Kimya Disiplinleri ve Kimyacıların Çalışma Alanları | 1 | 0 | 1 | 0   |
| Atomun Yapısı                                       | 1 | 0 | 0 | 0   |
| Güçlü Etkileşimler / İyonik Bağ                     | 1 | 0 | 0 | 0   |
| Güçlü Etkileşimler / Kovalent Bağ                   | 1 | 0 | 0 | 0   |
| Hâl Değişimi  | 1 | 1 | 0 | 100 |

| SINAV SONUÇ BELGESİ                                 |           |            |           |        |       |        |        |
|---|-----------|------------|-----------|--------|-------|--------|--------|
| ANTALYA / KEMER/ANTALYA / ÜNAL AYSAL ANADOLU LİSESİ |           |            |           |        |       |        |        |
| Öğrenci   |           |            |           | Numara |       | Sınıf  |        |
| EYLÜL RANA AK                                       |           |            |           | 806    |       | 12D    |        |
| Puan Türü   | Puan      | Genel Ort. | Dereceler |        |       |        |        |
|   |           |            | Snf       | Kurum  | İlçe  | İl     | Genel  |
| TYT   | ▲ 326,560 | 259,480    | 5         | 6      | 76    | 2235   | 60880  |
| Puanı Hesaplanan:                                   |           |            | 184       | 303    | 10581 | 346292 |        |
| Katılımlar:   |           |            | 34        | 188    | 308   | 10680  | 353535 |

| Ders                  | Soru | Doğru | Yanlış | Net   | Başarı % | Sınıf Ort. | Kurum Ort. | Genel Ort. |
|-----------------------|------|-------|--------|-------|----------|------------|------------|------------|
| Türkçe                | 40   | 26    | 12     | 23,00 | 58       | ▼ 25,32    | ▲ 21,05    | ▲ 20,73    |
| Tarih-1               | 5    | 3     | 1      | 2,75  | 55       | ▲ 2,15     | ▲ 1,59     | ▲ 1,73     |
| Coğrafya-1            | 5    | 1     | 4      | 0,00  | 0        | ▼ 1,26     | ▼ 1,32     | ▼ 1,44     |
| Felsefe               | 5    | 3     | 2      | 2,50  | 50       | ▲ 2,35     | ▲ 1,49     | ▲ 1,85     |
| Din Kül. ve Ahl. Bil. | 5    | 4     | 1      | 3,75  | 75       | ▼ 4,50     | ▲ 3,74     | ▲ 3,56     |
| Felsefe (Seçmeli)     | 5    | 0     | 0      | 0,00  | 0        | ◆ 0,00     | ▼ 0,03     | ▼ 0,01     |
| TYT Sosyal            | 20   | 11    | 8      | 9,00  | 45       | ▼ 10,26    | ▲ 8,17     | ▲ 8,60     |
| Matematik-1           | 30   | 20    | 6      | 18,50 | 62       | ▲ 7,89     | ▲ 3,95     | ▲ 6,97     |
| Geometri              | 10   | 4     | 1      | 3,75  | 38       | ▲ 1,05     | ▲ 0,39     | ▲ 0,93     |
| TYT Matematik         | 40   | 24    | 7      | 22,25 | 56       | ▲ 8,94     | ▲ 4,34     | ▲ 7,90     |
| Fizik                 | 7    | 4     | 2      | 3,50  | 50       | ▲ 2,11     | ▲ 0,72     | ▲ 1,25     |
| Kimya                 | 7    | 3     | 4      | 2,00  | 29       | ▼ 2,49     | ▲ 0,75     | ▲ 1,15     |
| Biyoloji              | 6    | 3     | 3      | 2,25  | 38       | ▼ 2,39     | ▲ 1,17     | ▲ 1,10     |
| TYT Fen               | 20   | 10    | 9      | 7,75  | 39       | ▲ 6,99     | ▲ 2,63     | ▲ 3,50     |
| Toplam:               | 120  | 71    | 36     | 62,00 | 52       | ▲ 51,51    | ▲ 36,19    | ▲ 40,73    |

| Soru No        | 123456789012345678901234567890            |
|----------------|---|
| TYT Türkçe     | bbdEceCb ebbBaACCDEACBEDbaCcbDBAE eCAAB   |
| Cevap Anahtarı | A ABEECDCBADDABACCCEDEACBEDCBECDBAEABCAAB |
| TYT Sosyal     | AaB EcdedABbdCADDdCBD                     |
| Cevap Anahtarı | A ADBCEDADACABACCADACBDAEBEE              |
| TYT Matematik  | BDBBEeBDC adDAAABCC BCBACccaBE B dB       |
| Cevap Anahtarı | A BDBBEDBDCDDBCDAAABCCDABBACBACBEBBECAEAB |
| TYT Fen        | CCDdb EBbbeCecbEBdAd                      |
| Cevap Anahtarı | A CCDECEBEDECCAEBCEAE                     |

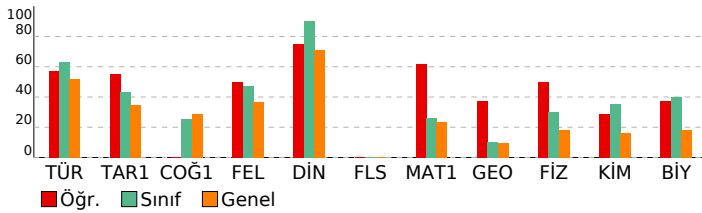

## BİLGİ SARMAL TG TYT 1

### DERSLERE GÖRE BAŞARI ANALİZİ

#### TYT Türkçe

| Türkçe   | S  | D | Y | B%  |
|--|----|---|---|-----|
| Metne Sözcük Yerleştirme                           | 1  | 0 | 1 | 0   |
| Sözcükte Anlam                                     | 3  | 2 | 1 | 67  |
| Cümleyi Yorumlama ve Açıklama                      | 2  | 1 | 1 | 50  |
| Parçadaki Cümlelerin İçerik ve Özellikleri         | 1  | 1 | 0 | 100 |
| Ekler ve Ek Çeşitleri                              | 1  | 1 | 0 | 100 |
| Ad Soylu Sözcükler - Karma                         | 1  | 0 | 0 | 0   |
| Ses Bilgisi - Karma                                | 1  | 0 | 1 | 0   |
| Noktalama İşaretleri - Karma                       | 2  | 0 | 2 | 0   |
| Bitişik ve Ayrı Yazılan Kelimeler                  | 1  | 1 | 0 | 100 |
| Yazım Kuralları - Karma                            | 1  | 1 | 0 | 100 |
| Cümlelerin Öğeleri - Karma                         | 1  | 0 | 1 | 0   |
| Paragrafta Ana Düşünce (Ana Fikir)                 | 11 | 8 | 3 | 73  |
| Paragrafa Özgü Soru Kökü                           | 8  | 5 | 3 | 63  |
| Paragrafta Anlatım Akışını Bozan Cümle             | 1  | 1 | 0 | 100 |
| Paragrafa Cümle Yerleştirme                        | 2  | 1 | 1 | 50  |
| ANLATIM TEKNİKLERİ VE DÜŞÜNCEYİ GELİŞTİRME YOLLARI | 1  | 1 | 0 | 100 |
| Paragrafta Boş Bırakılan Yerleri Tamamlama         | 4  | 4 | 0 | 100 |
| Paragrafa Yardımcı Düşünceler                      | 2  | 2 | 0 | 100 |
| Cümlelerden Paragraf Oluşturma                     | 1  | 1 | 0 | 100 |
| Paragrafın Karşılık Olduğu Soruyu Belirleme        | 1  | 1 | 0 | 100 |
| Bir Paragrafa Bağlı Çoklu Sorular                  | 6  | 4 | 1 | 67  |
| Paragrafın Konusu                                  | 1  | 0 | 0 | 0   |

#### TYT Sosyal

| Tarih-1  | S | D | Y | B%  |
|--|---|---|---|-----|
| İlk ve Orta Çağlarda İç Asya'daki Türk siyasi teşekküllerinin güç ve yönetim yapısını açıklar.                       | 1 | 1 | 0 | 100 |
| Türklerin Anadolu'ya yerleşmeye başlaması ile Türkiye Selçuklu Devleti'nin yıkılışı arasındaki süreçte meydana gelen | 1 | 0 | 1 | 0   |
| Tanzimat Fermanı, Islahat Fermanı ve Kanun-ı Esasi'nin içeriklerini küresel ve yerel siyasi şartlar bağlamında değer | 1 | 1 | 0 | 100 |
| Siyasi alanda meydana gelen gelişmeleri kavrar.  | 1 | 0 | 0 | 0   |
| Düzenli ordunun kurulmasından Mudanya Ateşkes Antlaşması'na kadar meydana gelen gelişmeleri Türkiye'nin bağ          | 1 | 1 | 0 | 100 |

#### Coğrafya-1

| Coğrafya-1                  | S | D | Y | B%  |
|-----------------------------|---|---|---|-----|
| Türkiye'de İklim            | 1 | 0 | 1 | 0   |
| Dış Kuvvetler               | 1 | 0 | 1 | 0   |
| Dünyada Nüfusun Dağılışı    | 1 | 0 | 1 | 0   |
| Bölge ve Bölge Türleri      | 1 | 0 | 1 | 0   |
| Afetlerin Genel Özellikleri | 1 | 1 | 0 | 100 |

#### Felsefe

| Felsefe  | S | D | Y | B%  |
|--|---|---|---|-----|
| Düşünme ve akıl yürütmeye ilişkin kavramları açıklar.  | 1 | 1 | 0 | 100 |
| Bilim felsefesinin konusunu ve problemlerini açıklar.  | 1 | 0 | 1 | 0   |
| Örnek felsefi metinlerinden hareketle 18. yüzyıl -19. yüzyıl filozoflarının felsefi görüşlerini analiz eder. | 1 | 0 | 1 | 0   |
| Felsefenin anlamını açıklar.   | 1 | 1 | 0 | 100 |
| Sanat felsefesinin konusunu ve problemlerini açıklar.  | 1 | 1 | 0 | 100 |

#### Din Kül. ve Ahl. Bil.

| Din Kül. ve Ahl. Bil.    | S | D | Y | B%  |
|--------------------------|---|---|---|-----|
| Din ve İslam             | 1 | 1 | 0 | 100 |
| İslam ve İbadet          | 1 | 0 | 1 | 0   |
| Din ve Hayat             | 1 | 1 | 0 | 100 |
| Dünya ve Ahiret          | 1 | 1 | 0 | 100 |
| Kur'an'da Bazı Kavramlar | 1 | 1 | 0 | 100 |

#### Felsefe (Seçmeli)

| Felsefe (Seçmeli)   | S | D | Y | B% |
|---|---|---|---|----|
| Örnek felsefi metinlerden hareketle 15. yüzyıl-17. yüzyıl filozoflarının felsefi görüşlerini analiz eder. | 2 | 0 | 0 | 0  |
| Din felsefesinin konusunu ve sorularını açıklar.  | 1 | 0 | 0 | 0  |
| Felsefi düşüncenin özelliklerini açıklar.   | 1 | 0 | 0 | 0  |
| MS 2. yüzyıl-MS 15. yüzyıl felsefesinin karakteristik özelliklerini açıklar.                              | 1 | 0 | 0 | 0  |

#### TYT Matematik

| Matematik-1                             | S | D | Y | B%  |
|---|---|---|---|-----|
| RASYONEL SAYILAR                        | 1 | 1 | 0 | 100 |
| Rasyonel Sayılar                        | 1 | 1 | 0 | 100 |
| Üslü İfadeler                           | 1 | 1 | 0 | 100 |
| Kökü İfadeler                           | 1 | 1 | 0 | 100 |
| Mutlak Değerli Denklemler               | 1 | 1 | 0 | 100 |
| Aralık Kavramı ve Basit Eşitsizlikler   | 1 | 0 | 1 | 0   |
| Tek ve Çift Sayılar                     | 1 | 1 | 0 | 100 |
| Çok Bilinmeyenli Denklemler             | 1 | 1 | 0 | 100 |
| Asal Sayılar ve Aralarında Asal Sayılar | 1 | 1 | 0 | 100 |
| Küme Kavramı ve Kümelerde İşlemler      | 1 | 0 | 0 | 0   |
| Önermeler ve Bileşik Önermeler          | 1 | 0 | 0 | 0   |
| Fonksiyon Grafikleri                    | 1 | 0 | 1 | 0   |
| Faktöriyel Kavramı                      | 1 | 0 | 1 | 0   |
| Bölünebilme Kuralları                   | 1 | 1 | 0 | 100 |
| Dört İşlem Yeteneği                     | 1 | 1 | 0 | 100 |
| VERİ                                    | 1 | 1 | 0 | 100 |
| Sayı Problemleri                        | 3 | 2 | 1 | 67  |
| Kesir Problemleri                       | 2 | 2 | 0 | 100 |
| Yüzde, Kar-Zarar Problemleri            | 2 | 1 | 0 | 50  |
| Hareket Problemleri                     | 1 | 0 | 0 | 0   |
| Rutin Olmayan Problemler                | 2 | 2 | 0 | 100 |
| Grafik Problemleri                      | 1 | 1 | 0 | 100 |
| Yaş Problemleri                         | 1 | 1 | 0 | 100 |
| Sayma Yöntemleri                        | 1 | 0 | 1 | 0   |
| Basit Olayların Olasılıkları            | 1 | 0 | 1 | 0   |

#### Geometri

| Geometri                            | S | D | Y | B%  |
|-------------------------------------|---|---|---|-----|
| Geometrik Kavramlar ve Doğru Açılar | 1 | 1 | 0 | 100 |
| Üçgende Açılar                      | 1 | 1 | 0 | 100 |
| Dik Üçgen ve Pisagor Teoremi        | 1 | 0 | 0 | 0   |
| Çokgenler                           | 1 | 1 | 0 | 100 |
| Yamuk                               | 1 | 0 | 0 | 0   |
| Kare                                | 1 | 0 | 0 | 0   |
| Üçgende Alan                        | 1 | 0 | 0 | 0   |
| Üçgenlerin Benzerliği               | 1 | 0 | 0 | 0   |
| Prizmalar                           | 2 | 1 | 1 | 50  |

#### TYT Fen

| Fizik   | S                                   | D | Y | B%  |
|---|-------------------------------------|---|---|-----|
| Fiziksel Niceliklerin Sınıflandırılması             | 1                                   | 1 | 0 | 100 |
| Adezyon, Kohezyon, Yüzey Gerilimi ve Kılcallık      | 1                                   | 1 | 0 | 100 |
| Elektrik Devreleri                                  | 1                                   | 1 | 0 | 100 |
| İvme  | 1                                   | 0 | 1 | 0   |
| Işık Şiddeti, Işık Akısı ve Aydınlanma              | 1                                   | 0 | 1 | 0   |
| Dalgalarla İlgili Temel Kavramlar                   | 1                                   | 0 | 0 | 0   |
| Katı, Sıvı, Gaz Basıncı                             | 1                                   | 1 | 0 | 100 |
| Kimya   | S <th>D</th> <th>Y</th> <th>B%</th> | D | Y | B%  |
| Kimya Disiplinleri ve Kimyacıların Çalışma Alanları | 1                                   | 1 | 0 | 100 |
| Atomun Yapısı                                       | 1                                   | 0 | 1 | 0   |
| Güçlü Etkileşimler / İyonik Bağ                     | 1                                   | 0 | 1 | 0   |
| Güçlü Etkileşimler / Kovalent Bağ                   | 1                                   | 0 | 1 | 0   |
| Hâl Değişimi  | 1                                   | 1 | 0 | 100 |

| SINAV SONUÇ BELGESİ                                 |           |            |           |       |        |        |        |
|---|-----------|------------|-----------|-------|--------|--------|--------|
| ANTALYA / KEMER/ANTALYA / ÜNAL AYSAL ANADOLU LİSESİ |           |            |           |       |        |        |        |
| Öğrenci   |           |            |           |       | Numara |        | Sınıf  |
| GİZEM YILDIZ  |           |            |           |       | 0      |        | 12D    |
| Puan Türü   | Puan      | Genel Ort. | Dereceler |       |        |        |        |
|   |           |            | Snf       | Kurum | ilçe   | il     | Genel  |
| TYT   | ▲ 370,328 | 259,480    | 1         | 1     | 29     | 847    | 24778  |
| Puanı Hesaplanan:                                   |           |            | 184       | 303   | 10581  | 346292 |        |
| Katılımlar:   |           |            | 34        | 188   | 308    | 10680  | 353535 |

| Ders                   | Soru | Doğru | Yanlış | Net   | Başarı % | Sınıf Ort. | Kurum Ort. | Genel Ort. |
|------------------------|------|-------|--------|-------|----------|------------|------------|------------|
| Türkçe                 | 40   | 31    | 5      | 29,75 | 74       | ▲ 25,32    | ▲ 21,05    | ▲ 20,73    |
| Tarih-1                | 5    | 4     | 0      | 4,00  | 80       | ▲ 2,15     | ▲ 1,59     | ▲ 1,73     |
| Coğrafya-1             | 5    | 2     | 2      | 1,50  | 30       | ▲ 1,26     | ▲ 1,32     | ▲ 1,44     |
| Felsefe                | 5    | 1     | 1      | 0,75  | 15       | ▼ 2,35     | ▼ 1,49     | ▼ 1,85     |
| Din Kült. ve Ahl. Bil. | 5    | 5     | 0      | 5,00  | 100      | ▲ 4,50     | ▲ 3,74     | ▲ 3,56     |
| Felsefe (Seçmeli)      | 5    | 0     | 0      | 0,00  | 0        | ◆ 0,00     | ▼ 0,03     | ▼ 0,01     |
| TYT Sosyal             | 20   | 12    | 3      | 11,25 | 56       | ▲ 10,26    | ▲ 8,17     | ▲ 8,60     |
| Matematik-1            | 30   | 22    | 2      | 21,50 | 72       | ▲ 7,89     | ▲ 3,95     | ▲ 6,97     |
| Geometri               | 10   | 4     | 0      | 4,00  | 40       | ▲ 1,05     | ▲ 0,39     | ▲ 0,93     |
| TYT Matematik          | 40   | 26    | 2      | 25,50 | 64       | ▲ 8,94     | ▲ 4,34     | ▲ 7,90     |
| Fizik                  | 7    | 4     | 2      | 3,50  | 50       | ▲ 2,11     | ▲ 0,72     | ▲ 1,25     |
| Kimya                  | 7    | 6     | 1      | 5,75  | 82       | ▲ 2,49     | ▲ 0,75     | ▲ 1,15     |
| Biyoloji               | 6    | 2     | 4      | 1,00  | 17       | ▼ 2,39     | ▼ 1,17     | ▼ 1,10     |
| TYT Fen                | 20   | 12    | 7      | 10,25 | 51       | ▲ 6,99     | ▲ 2,63     | ▲ 3,50     |
| Toplam:                | 120  | 81    | 17     | 76,75 | 64       | ▲ 51,51    | ▲ 36,19    | ▲ 40,73    |

|                |  |   |  |  |  |  |  |  |  |  |
|----------------|--|---|--|--|--|--|--|--|--|--|
| Soru No        | 1234567890123456789012345678901234567890 |   |  |  |  |  |  |  |  |  |
| TYT Türkçe     | cBbEcdCDB DDABACCCDEACBEDbBEC DdA e CAAB |   |  |  |  |  |  |  |  |  |
| Cevap Anahtarı | A  | ABEECDCCBADDABACCCDEACBEDCBCECCDBAEABCAAB |  |  |  |  |  |  |  |  |
| TYT Sosyal     | ADB Ec DeAB bDACBD                       |   |  |  |  |  |  |  |  |  |
| Cevap Anahtarı | A  | ADBCEADACBACCADACBDAEBEE                  |  |  |  |  |  |  |  |  |
| TYT Matematik  | BDBBE B CaD C AeABCCDABBCACB BE BE       |   |  |  |  |  |  |  |  |  |
| Cevap Anahtarı | A  | BDBBEDBDCDDBCDAAABCCDABBCACBACBEBBECAEAB  |  |  |  |  |  |  |  |  |
| TYT Fen        | CCbE DaBEDECaAeddeAE                     |   |  |  |  |  |  |  |  |  |
| Cevap Anahtarı | A  | CCDECDEBEDECCADEBCEAE                     |  |  |  |  |  |  |  |  |

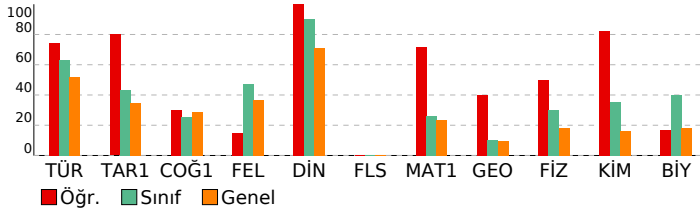

| BİLGİ SARMAL TG TYT 1        |  |  |  |  |
|------------------------------|--|--|--|--|
| DERSLERE GÖRE BAŞARI ANALİZİ |  |  |  |  |

| TYT Türkçe   |    |   |   |     |
|--|----|---|---|-----|
| Türkçe   | S  | D | Y | B%  |
| Metne Sözcük Yerleştirme                           | 1  | 0 | 1 | 0   |
| Sözcükte Anlam                                     | 3  | 2 | 1 | 67  |
| Cümleli Yorumlama ve Açıklama                      | 2  | 2 | 0 | 100 |
| Parçadaki Cümlelerin İçerik ve Özellikleri         | 1  | 1 | 0 | 100 |
| Ekler ve Ek Çeşitleri                              | 1  | 1 | 0 | 100 |
| Ad Soylu Sözcükler - Karma                         | 1  | 0 | 0 | 0   |
| Ses Bilgisi - Karma                                | 1  | 1 | 0 | 100 |
| Noktalama İşaretleri - Karma                       | 2  | 2 | 0 | 100 |
| Bitişik ve Ayrı Yazılan Kelimeler                  | 1  | 1 | 0 | 100 |
| Yazım Kuralları - Karma                            | 1  | 1 | 0 | 100 |
| Cümlelerin Öğeleri - Karma                         | 1  | 1 | 0 | 100 |
| Paragrafta Ana Düşünce (Ana Fikir)                 | 11 | 9 | 1 | 82  |
| Paragrafa Özgü Soru Kökü                           | 8  | 5 | 1 | 63  |
| Paragrafta Anlatım Akışını Bozan Cümle             | 1  | 1 | 0 | 100 |
| Paragrafa Cümle Yerleştirme                        | 2  | 1 | 0 | 50  |
| ANLATIM TEKNİKLERİ VE DÜŞÜNCEYİ GELİŞTİRME YOLLARI | 1  | 1 | 0 | 100 |
| Paragrafta Boş Bırakılan Yerleri Tamamlama         | 4  | 4 | 0 | 100 |
| Paragrafa Yardımcı Düşünceler                      | 2  | 2 | 0 | 100 |
| Cümlelerden Paragraf Oluşturma                     | 1  | 1 | 0 | 0   |
| Paragrafın Karşılık Olduğu Soruyu Belirleme        | 1  | 1 | 0 | 100 |
| Bir Paragrafa Bağlı Çoklu Sorular                  | 6  | 4 | 1 | 67  |
| Paragrafın Konusu                                  | 1  | 0 | 1 | 0   |

| TYT Sosyal   |   |   |   |     |
|--|---|---|---|-----|
| Tarih-1  | S | D | Y | B%  |
| İlk ve Orta Çağlarda İç Asya'daki Türk siyasi teşekküllerinin güç ve yönetim yapısını açıklar.                       | 1 | 1 | 0 | 100 |
| Türklerin Anadolu'ya yerleşmeye başlaması ile Türkiye Selçuklu Devleti'nin yıkılışı arasındaki süreçte meydana gelen | 1 | 1 | 0 | 100 |
| Tanzimat Fermanı, Islahat Fermanı ve Kanun-ı Esasi'nin içeriklerini küresel ve yerel siyasi şartlar bağlamında değer | 1 | 1 | 0 | 100 |
| Siyasi alanda meydana gelen gelişmeleri kavrar.  | 1 | 0 | 0 | 0   |
| Düzenli ordunun kurulmasından Mudanya Ateşkes Antlaşması'na kadar meydana gelen gelişmeleri Türkiye'nin bağ          | 1 | 1 | 0 | 100 |
| Coğrafya-1   |   |   |   |     |
| Türkçe'de İklim  | 1 | 0 | 1 | 0   |
| Dış Kuvvetler  | 1 | 0 | 0 | 0   |
| Dünyada Nüfusun Dağılışı   | 1 | 1 | 0 | 100 |
| Bölge ve Bölge Türleri   | 1 | 0 | 1 | 0   |
| Afetlerin Genel Özellikleri  | 1 | 1 | 0 | 100 |
| Felsefe  |   |   |   |     |
| Düşünme ve akıl yürütmeye ilişkin kavramları açıklar.  | 1 | 1 | 0 | 100 |
| Bilim felsefesinin konusunu ve problemlerini açıklar.  | 1 | 0 | 0 | 0   |
| Örnek felsefi metinlerinden hareketle 18. yüzyıl -19. yüzyıl filozoflarının felsefi görüşlerini analiz eder.         | 1 | 0 | 0 | 0   |
| Felsefenin anlamını açıklar.   | 1 | 0 | 0 | 0   |
| Sanat felsefesinin konusunu ve problemlerini açıklar.  | 1 | 0 | 1 | 0   |
| Din Kült. ve Ahl. Bil.   |   |   |   |     |
| Din ve İslam   | 1 | 1 | 0 | 100 |
| İslam ve İbadet  | 1 | 1 | 0 | 100 |
| Din ve Hayat   | 1 | 1 | 0 | 100 |
| Dünya ve Ahiret  | 1 | 1 | 0 | 100 |
| Kur'an'da Bazı Kavramlar   | 1 | 1 | 0 | 100 |
| Felsefe (Seçmeli)  |   |   |   |     |
| Örnek felsefi metinlerden hareketle 15. yüzyıl-17. yüzyıl filozoflarının felsefi görüşlerini analiz eder.            | 2 | 0 | 0 | 0   |
| Din felsefesinin konusunu ve sorularını açıklar.   | 1 | 0 | 0 | 0   |
| Felsefi düşüncenin özelliklerini açıklar.  | 1 | 0 | 0 | 0   |
| MS 2. yüzyıl-MS 15. yüzyıl felsefesinin karakteristik özelliklerini açıklar.   | 1 | 0 | 0 | 0   |

| TYT Matematik                           |   |   |   |     |
|---|---|---|---|-----|
| Matematik-1                             | S | D | Y | B%  |
| RASYONEL SAYILAR                        | 1 | 1 | 0 | 100 |
| Rasyonel Sayılar                        | 1 | 1 | 0 | 100 |
| Üslü İfadeler                           | 1 | 1 | 0 | 100 |
| Kökü İfadeler                           | 1 | 1 | 0 | 100 |
| Mutlak Değerli Denklemler               | 1 | 1 | 0 | 100 |
| Aralık Kavramı ve Basit Eşitsizlikler   | 1 | 0 | 0 | 0   |
| Tek ve Çift Sayılar                     | 1 | 1 | 0 | 100 |
| Çok Bilinmeyenli Denklemler             | 1 | 0 | 0 | 0   |
| Asal Sayılar ve Aralarında Asal Sayılar | 1 | 1 | 0 | 100 |
| Küme Kavramı ve Kümelerde İşlemler      | 1 | 0 | 1 | 0   |
| Önemler ve Bileşik Önemler              | 1 | 1 | 0 | 100 |
| Fonksiyon Grafikleri                    | 1 | 0 | 0 | 0   |
| Faktöriyel Kavramı                      | 1 | 1 | 0 | 100 |
| Bölünebilme Kuralları                   | 1 | 0 | 0 | 0   |
| Dört İşlem Yeteneği                     | 1 | 1 | 0 | 100 |
| VERİ                                    | 1 | 0 | 1 | 0   |
| Sayı Problemleri                        | 3 | 3 | 0 | 100 |
| Kesir Problemleri                       | 2 | 2 | 0 | 100 |
| Yüzde, Kar-Zarar Problemleri            | 2 | 2 | 0 | 100 |
| Hareket Problemleri                     | 1 | 1 | 0 | 100 |
| Rutin Olmayan Problemler                | 2 | 2 | 0 | 100 |
| Grafik Problemleri                      | 1 | 1 | 0 | 100 |
| Yaş Problemleri                         | 1 | 1 | 0 | 100 |
| Sayma Yöntemleri                        | 1 | 0 | 0 | 0   |
| Basit Olayların Olasılıkları            | 1 | 0 | 0 | 0   |
| Geometri                                |   |   |   |     |
| Geometrik Kavramlar ve Doğruda Açılar   | 1 | 1 | 0 | 100 |
| Üçgende Açılar                          | 1 | 1 | 0 | 100 |
| Dik Üçgen ve Pisagor Teoremi            | 1 | 0 | 0 | 0   |
| Çokgenler                               | 1 | 1 | 0 | 100 |
| Yamuk                                   | 1 | 1 | 0 | 100 |
| Kare                                    | 1 | 0 | 0 | 0   |
| Üçgende Alan                            | 1 | 0 | 0 | 0   |
| Üçgenlerin Benzerliği                   | 1 | 0 | 0 | 0   |
| Prizmalar                               | 2 | 0 | 0 | 0   |

| TYT Fen   |   |   |   |     |
|---|---|---|---|-----|
| Fizik   | S | D | Y | B%  |
| Fiziksel Niceliklerin Sınıflandırılması             | 1 | 1 | 0 | 100 |
| Adezyon, Kohezyon, Yüzey Gerilimi ve Kılcallık      | 1 | 1 | 0 | 100 |
| Elektrik Devreleri                                  | 1 | 0 | 1 | 0   |
| İvme  | 1 | 1 | 0 | 100 |
| Işık Şiddeti, Işık Akısı ve Aydınlanma              | 1 | 0 | 0 | 0   |
| Dalgalarla İlgili Temel Kavramlar                   | 1 | 1 | 0 | 100 |
| Katı, Sıvı, Gaz Basıncı                             | 1 | 0 | 1 | 0   |
| Kimya   |   |   |   |     |
| Kimya Disiplinleri ve Kimyacıların Çalışma Alanları | 1 | 1 | 0 | 100 |
| Atomun Yapısı                                       | 1 | 1 | 0 | 100 |
| Güçlü Etkileşimler / İyonik Bağ                     | 1 | 1 | 0 | 100 |
| Güçlü Etkileşimler / Kovalent Bağ                   | 1 | 1 | 0 | 100 |
| Hâl Değişimi  | 1 | 1 | 0 | 100 |

| SINAV SONUÇ BELGESİ                                 |           |            |           |       |       |        |        |
|---|-----------|------------|-----------|-------|-------|--------|--------|
| ANTALYA / KEMER/ANTALYA / ÜNAL AYSAL ANADOLU LİSESİ |           |            |           |       |       |        |        |
| Öğrenci   |           |            | Numara    | Sınıf |       |        |        |
| GÜL SENA ÇEVİK                                      |           |            | 773       | 12D   |       |        |        |
| Puan Türü   | Puan      | Genel Ort. | Dereceler |       |       |        |        |
|   |           |            | Snf       | Kurum | İlçe  | İl     | Genel  |
| TYT   | ▲ 291,858 | 259,480    | 16        | 29    | 137   | 3785   | 106000 |
| Puanı Hesaplanan:                                   |           |            | 184       | 303   | 10581 | 346292 |        |
| Katılımlar:   |           |            | 34        | 188   | 308   | 10680  | 353535 |

| Ders                  | Soru | Doğru | Yanlış | Net   | Başarı % | Sınıf Ort. | Kurum Ort. | Genel Ort. |
|-----------------------|------|-------|--------|-------|----------|------------|------------|------------|
| Türkçe                | 40   | 34    | 3      | 33,25 | 83       | ▲ 25,32    | ▲ 21,05    | ▲ 20,73    |
| Tarih-1               | 5    | 2     | 1      | 1,75  | 35       | ▼ 2,15     | ▲ 1,59     | ▲ 1,73     |
| Coğrafya-1            | 5    | 1     | 2      | 0,50  | 10       | ▼ 1,26     | ▼ 1,32     | ▼ 1,44     |
| Felsefe               | 5    | 2     | 1      | 1,75  | 35       | ▼ 2,35     | ▲ 1,49     | ▼ 1,85     |
| Din Kül. ve Ahl. Bil. | 5    | 5     | 0      | 5,00  | 100      | ▲ 4,50     | ▲ 3,74     | ▲ 3,56     |
| Felsefe (Seçmeli)     | 5    | 0     | 0      | 0,00  | 0        | ◆ 0,00     | ▼ 0,03     | ▼ 0,01     |
| TYT Sosyal            | 20   | 10    | 4      | 9,00  | 45       | ▼ 10,26    | ▲ 8,17     | ▲ 8,60     |
| Matematik-1           | 30   | 5     | 1      | 4,75  | 16       | ▼ 7,89     | ▲ 3,95     | ▼ 6,97     |
| Geometri              | 10   | 0     | 0      | 0,00  | 0        | ▼ 1,05     | ▼ 0,39     | ▼ 0,93     |
| TYT Matematik         | 40   | 5     | 1      | 4,75  | 12       | ▼ 8,94     | ▲ 4,34     | ▼ 7,90     |
| Fizik                 | 7    | 1     | 3      | 0,25  | 4        | ▼ 2,11     | ▼ 0,72     | ▼ 1,25     |
| Kimya                 | 7    | 2     | 2      | 1,50  | 21       | ▼ 2,49     | ▲ 0,75     | ▲ 1,15     |
| Biyoloji              | 6    | 3     | 3      | 2,25  | 38       | ▼ 2,39     | ▲ 1,17     | ▲ 1,10     |
| TYT Fen               | 20   | 6     | 8      | 4,00  | 20       | ▼ 6,99     | ▲ 2,63     | ▲ 3,50     |
| Toplam:               | 120  | 55    | 16     | 51,00 | 43       | ▼ 51,51    | ▲ 36,19    | ▲ 40,73    |

| Soru No        | 1234567890123456789012345678901234567890   |
|----------------|--|
| TYT Türkçe     | AB ECDCB aDbB CCCDEACBEDCBCCDBAEABCAAE     |
| Cevap Anahtarı | A ABEECDBCADDABACCCEACBEDCBCECCDBAEABCAAB  |
| TYT Sosyal     | bD Ec Dd Bd ADACBD                         |
| Cevap Anahtarı | A ADBCEDADACBACCADACBDAEBEE                |
| TYT Matematik  | B BdB BC                                   |
| Cevap Anahtarı | A BDBBEDBDCDDBCDAAABCCDABBCACBACBEBBECAEAB |
| TYT Fen        | dCa bBEc e eEBdB                           |
| Cevap Anahtarı | A CCDECDEBEDECCADEBCAE                     |

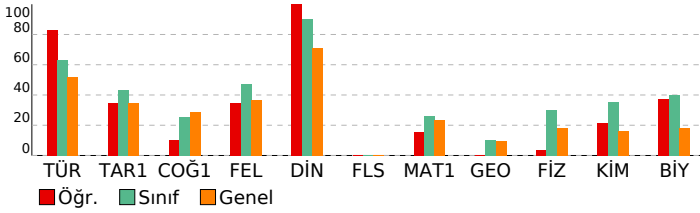

## BİLGİ SARMAL TG TYT 1

| DERSLERE GÖRE BAŞARI ANALİZİ                       |          |          |          |           |
|--|----------|----------|----------|-----------|
| <b>TYT Türkçe</b>                                  |          |          |          |           |
| <b>Türkçe</b>                                      | <b>S</b> | <b>D</b> | <b>Y</b> | <b>B%</b> |
| Metne Sözcük Yerleştirme                           | 1        | 1        | 0        | 100       |
| Sözcükte Anlam                                     | 3        | 2        | 0        | 67        |
| Cümleli Yorumlama ve Açıklama                      | 2        | 2        | 0        | 100       |
| Parçadaki Cümlelerin İçerik ve Özellikleri         | 1        | 1        | 0        | 100       |
| Ekler ve Ek Çeşitleri                              | 1        | 1        | 0        | 100       |
| Ad Soylu Sözcükler - Karma                         | 1        | 0        | 0        | 0         |
| Ses Bilgisi - Karma                                | 1        | 0        | 1        | 0         |
| Noktalama İşaretleri - Karma                       | 2        | 1        | 1        | 50        |
| Bitişik ve Ayrı Yazılan Kelimeler                  | 1        | 1        | 0        | 100       |
| Yazım Kuralları - Karma                            | 1        | 0        | 0        | 0         |
| Cümlelerin Ögeleri - Karma                         | 1        | 1        | 0        | 100       |
| Paragrafta Ana Düşünce (Ana Fikir)                 | 11       | 10       | 1        | 91        |
| Paragrafa Özgü Soru Kökü                           | 8        | 8        | 0        | 100       |
| Paragrafta Anlatım Akışını Bozan Cümle             | 1        | 1        | 0        | 100       |
| Paragrafa Cümle Yerleştirme                        | 2        | 2        | 0        | 100       |
| ANLATIM TEKNİKLERİ VE DÜŞÜNCEYİ GELİŞTİRME YOLLARI | 1        | 1        | 0        | 100       |
| Paragrafta Boş Bırakılan Yerleri Tamamlama         | 4        | 4        | 0        | 100       |
| Paragrafta Yardımcı Düşünceler                     | 2        | 2        | 0        | 100       |
| Cümlelerden Paragraf Oluşturma                     | 1        | 1        | 0        | 100       |
| Paragrafın Karşılık Olduğu Soruyu Belirleme        | 1        | 1        | 0        | 100       |
| Bir Paragrafa Bağlı Çoklu Sorular                  | 6        | 5        | 1        | 83        |
| Paragrafın Konusu                                  | 1        | 1        | 0        | 100       |

|  |          |          |           |           |
|--|----------|----------|-----------|-----------|
| <b>TYT Sosyal</b>  |          |          |           |           |
| <b>Tarih-1</b>   | <b>S</b> | <b>D</b> | <b>Y</b>  | <b>B%</b> |
| İlk ve Orta Çağlarda İç Asya'daki Türk siyasi teşekküllerinin güç ve yönetim yapısını açıklar.                       | 1        | 0        | 1         | 0         |
| Türklerin Anadolu'ya yerleşmeye başlaması ile Türkiye Selçuklu Devleti'nin yıkılışı arasındaki süreçte meydana gelen | 1        | 1        | 0         | 100       |
| Tanzimat Fermanı, Islahat Fermanı ve Kanun-ı Esasi'nin içeriklerini küresel ve yerel siyasi şartlar bağlamında değer | 1        | 0        | 0         | 0         |
| Siyasi alanda meydana gelen gelişmeleri kavrar.  | 1        | 0        | 0         | 0         |
| Düzenli ordunun kurulmasından Mudanya Ateşkes Antlaşması'na kadar meydana gelen gelişmeleri Türkiye'nin bağ          | 1        | 0        | 1         | 100       |
| <b>Coğrafya-1</b>  |          |          |           |           |
| <b>S</b>   | <b>D</b> | <b>Y</b> | <b>B%</b> |           |
| Türkiye'de İklim   | 1        | 0        | 1         | 0         |
| Dış Kuvvetler  | 1        | 0        | 0         | 0         |
| Dünyada Nüfusun Dağılışı   | 1        | 1        | 0         | 100       |
| Bölge ve Bölge Türleri   | 1        | 0        | 1         | 0         |
| Afetlerin Genel Özellikleri  | 1        | 0        | 0         | 0         |
| <b>Felsefe</b>   |          |          |           |           |
| <b>S</b>   | <b>D</b> | <b>Y</b> | <b>B%</b> |           |
| Düşünme ve akıl yürütmeye ilişkin kavramları açıklar.  | 1        | 1        | 0         | 100       |
| Bilim felsefesinin konusunu ve problemlerini açıklar.  | 1        | 0        | 1         | 0         |
| Örnek felsefi metinlerinden hareketle 18. yüzyıl -19. yüzyıl filozoflarının felsefi görüşlerini analiz eder.         | 1        | 0        | 0         | 0         |
| Felsefenin anlamını açıklar.   | 1        | 0        | 0         | 0         |
| Sanat felsefesinin konusunu ve problemlerini açıklar.  | 1        | 1        | 0         | 100       |
| <b>Din Kül. ve Ahl. Bil.</b>   |          |          |           |           |
| <b>S</b>   | <b>D</b> | <b>Y</b> | <b>B%</b> |           |
| Din ve İslam   | 1        | 1        | 0         | 100       |
| İslam ve İbadet  | 1        | 1        | 0         | 100       |
| Din ve Hayat   | 1        | 1        | 0         | 100       |
| Dünya ve Ahiret  | 1        | 1        | 0         | 100       |
| Kur'an'da Bazı Kavramlar   | 1        | 1        | 0         | 100       |
| <b>Felsefe (Seçmeli)</b>   |          |          |           |           |
| <b>S</b>   | <b>D</b> | <b>Y</b> | <b>B%</b> |           |
| Örnek felsefi metinlerden hareketle 15. yüzyıl-17. yüzyıl filozoflarının felsefi görüşlerini analiz eder.            | 2        | 0        | 0         | 0         |
| Din felsefesinin konusunu ve sorularını açıklar.   | 1        | 0        | 0         | 0         |
| Felsefi düşüncenin özelliklerini açıklar.  | 1        | 0        | 0         | 0         |
| MS 2. yüzyıl-MS 15. yüzyıl felsefesinin karakteristik özelliklerini açıklar.   | 1        | 0        | 0         | 0         |

|   |          |          |           |           |
|---|----------|----------|-----------|-----------|
| <b>TYT Matematik</b>                    |          |          |           |           |
| <b>Matematik-1</b>                      | <b>S</b> | <b>D</b> | <b>Y</b>  | <b>B%</b> |
| RASYONEL SAYILAR                        | 1        | 1        | 0         | 100       |
| Rasyonel Sayılar                        | 1        | 0        | 0         | 0         |
| Üslü İfadeler                           | 1        | 0        | 0         | 0         |
| Kökü İfadeler                           | 1        | 1        | 0         | 100       |
| Mutlak Değerli Denklemler               | 1        | 0        | 1         | 0         |
| Aralık Kavramı ve Basit Eşitsizlikler   | 1        | 1        | 0         | 100       |
| Tek ve Çift Sayılar                     | 1        | 0        | 0         | 0         |
| Çok Bilinmeyenli Denklemler             | 1        | 0        | 0         | 0         |
| Asal Sayılar ve Aralarında Asal Sayılar | 1        | 0        | 0         | 0         |
| Küme Kavramı ve Kümelerde İşlemler      | 1        | 0        | 0         | 0         |
| Önemler ve Bileşik Önemler              | 1        | 0        | 0         | 0         |
| Fonksiyon Grafikleri                    | 1        | 0        | 0         | 0         |
| Faktöriyel Kavramı                      | 1        | 0        | 0         | 0         |
| Bölünebilme Kuralları                   | 1        | 0        | 0         | 0         |
| Dört İşlem Yeteneği                     | 1        | 0        | 0         | 0         |
| VERİ                                    | 1        | 0        | 0         | 0         |
| Sayı Problemleri                        | 3        | 0        | 0         | 0         |
| Kesir Problemleri                       | 2        | 0        | 0         | 0         |
| Yüzde, Kar-Zarar Problemleri            | 2        | 0        | 0         | 0         |
| Hareket Problemleri                     | 1        | 0        | 0         | 0         |
| Rutin Olmayan Problemler                | 2        | 1        | 0         | 50        |
| Grafik Problemleri                      | 1        | 1        | 0         | 100       |
| Yaş Problemleri                         | 1        | 0        | 0         | 0         |
| Sayma Yöntemleri                        | 1        | 0        | 0         | 0         |
| Basit Olayların Olasılıkları            | 1        | 0        | 0         | 0         |
| <b>Geometri</b>                         |          |          |           |           |
| <b>S</b>                                | <b>D</b> | <b>Y</b> | <b>B%</b> |           |
| Geometrik Kavramlar ve Doğru Açılar     | 1        | 0        | 0         | 0         |
| Üçgende Açılar                          | 1        | 0        | 0         | 0         |
| Dik Üçgen ve Pisagor Teoremi            | 1        | 0        | 0         | 0         |
| Çokgenler                               | 1        | 0        | 0         | 0         |
| Yamuk                                   | 1        | 0        | 0         | 0         |
| Kare                                    | 1        | 0        | 0         | 0         |
| Üçgende Alan                            | 1        | 0        | 0         | 0         |
| Üçgenlerin Benzerliği                   | 1        | 0        | 0         | 0         |
| Prizmalar                               | 2        | 0        | 0         | 0         |

|   |          |          |           |           |
|---|----------|----------|-----------|-----------|
| <b>TYT Fen</b>                                      |          |          |           |           |
| <b>Fizik</b>  | <b>S</b> | <b>D</b> | <b>Y</b>  | <b>B%</b> |
| Fiziksel Niceliklerin Sınıflandırılması             | 1        | 0        | 1         | 0         |
| Adezyon, Kohezyon, Yüzey Gerilimi ve Kılcallık      | 1        | 1        | 0         | 100       |
| Elektrik Devreleri                                  | 1        | 0        | 1         | 0         |
| İvme  | 1        | 0        | 0         | 0         |
| Işık Şiddeti, Işık Akısı ve Aydınlanma              | 1        | 0        | 0         | 0         |
| Dalgalarla İlgili Temel Kavramlar                   | 1        | 0        | 0         | 0         |
| Katı, Sıvı, Gaz Basıncı                             | 1        | 0        | 1         | 0         |
| <b>Kimya</b>  |          |          |           |           |
| <b>S</b>  | <b>D</b> | <b>Y</b> | <b>B%</b> |           |
| Kimya Disiplinleri ve Kimyacıların Çalışma Alanları | 1        | 1        | 0         | 100       |
| Atomun Yapısı                                       | 1        | 1        | 0         | 100       |
| Güçlü Etkileşimler / İyonik Bağ                     | 1        | 0        | 1         | 0         |
| Güçlü Etkileşimler / Kovalent Bağ                   | 1        | 0        | 1         | 0         |
| Hâl Değişimi  | 1        | 0        | 0         | 0         |

| SINAV SONUÇ BELGESİ                                 |           |            |           |        |       |        |        |
|---|-----------|------------|-----------|--------|-------|--------|--------|
| ANTALYA / KEMER/ANTALYA / ÜNAL AYSAL ANADOLU LİSESİ |           |            |           |        |       |        |        |
| Öğrenci   |           |            |           | Numara |       | Sınıf  |        |
| İSMAİL AKGÜL  |           |            |           | 787    |       | 12D    |        |
| Puan Türü   | Puan      | Genel Ort. | Dereceler |        |       |        |        |
|   |           |            | Snf       | Kurum  | İlçe  | İl     | Genel  |
| TYT   | ▲ 283,538 | 259,480    | 19        | 37     | 149   | 4198   | 119709 |
| Puanı Hesaplanan:                                   |           |            | 184       | 303    | 10581 | 346292 |        |
| Katılımlar:   |           |            | 34        | 188    | 308   | 10680  | 353535 |

| Ders                  | Soru       | Doğru     | Yanlış    | Net          | Başarı %  | Sınıf Ort.     | Kurum Ort.     | Genel Ort.     |
|-----------------------|------------|-----------|-----------|--------------|-----------|----------------|----------------|----------------|
| Türkçe                | 40         | 26        | 9         | 23,75        | 59        | ▼ 25,32        | ▲ 21,05        | ▲ 20,73        |
| Tarih-1               | 5          | 2         | 3         | 1,25         | 25        | ▼ 2,15         | ▼ 1,59         | ▼ 1,73         |
| Coğrafya-1            | 5          | 1         | 2         | 0,50         | 10        | ▼ 1,26         | ▼ 1,32         | ▼ 1,44         |
| Felsefe               | 5          | 3         | 1         | 2,75         | 55        | ▲ 2,35         | ▲ 1,49         | ▲ 1,85         |
| Din Kül. ve Ahl. Bil. | 5          | 5         | 0         | 5,00         | 100       | ▲ 4,50         | ▲ 3,74         | ▲ 3,56         |
| Felsefe (Seçmeli)     | 5          | 0         | 0         | 0,00         | 0         | ◆ 0,00         | ▼ 0,03         | ▼ 0,01         |
| TYT Sosyal            | 20         | 11        | 6         | 9,50         | 48        | ▼ 10,26        | ▲ 8,17         | ▲ 8,60         |
| Matematik-1           | 30         | 5         | 4         | 4,00         | 13        | ▼ 7,89         | ▲ 3,95         | ▼ 6,97         |
| Geometri              | 10         | 0         | 0         | 0,00         | 0         | ▼ 1,05         | ▼ 0,39         | ▼ 0,93         |
| TYT Matematik         | 40         | 5         | 4         | 4,00         | 10        | ▼ 8,94         | ▼ 4,34         | ▼ 7,90         |
| Fizik                 | 7          | 3         | 1         | 2,75         | 39        | ▲ 2,11         | ▲ 0,72         | ▲ 1,25         |
| Kimya                 | 7          | 3         | 1         | 2,75         | 39        | ▲ 2,49         | ▲ 0,75         | ▲ 1,15         |
| Biyoloji              | 6          | 5         | 0         | 5,00         | 83        | ▲ 2,39         | ▲ 1,17         | ▲ 1,10         |
| TYT Fen               | 20         | 11        | 2         | 10,50        | 53        | ▲ 6,99         | ▲ 2,63         | ▲ 3,50         |
| <b>Toplam:</b>        | <b>120</b> | <b>53</b> | <b>21</b> | <b>47,75</b> | <b>40</b> | <b>▼ 51,51</b> | <b>▲ 36,19</b> | <b>▲ 40,73</b> |

|                |  |
|----------------|--|
| Soru No        | 1234567890123456789012345678901234567890   |
| TYT Türkçe     | aEceC BADABe bCCDEA BEDbB CCD AdAeCAeEd    |
| Cevap Anahtarı | B EECDCBBADABACCCEDEACBEDCBECCDBAEABCAABAD |
| TYT Sosyal     | edEcDe Ac CaA CBBDAD                       |
| Cevap Anahtarı | B BCEADDACACCAABCBDADBEEEA                 |
| TYT Matematik  | BBaDc Ba Ba                                |
| Cevap Anahtarı | B BBEDBDBDCDAAABCCDABBCACBACCDBBECAEABEB   |
| TYT Fen        | Ee E CeE BEBC EED                          |
| Cevap Anahtarı | B DECDECCDECCABEBCAEEED                    |

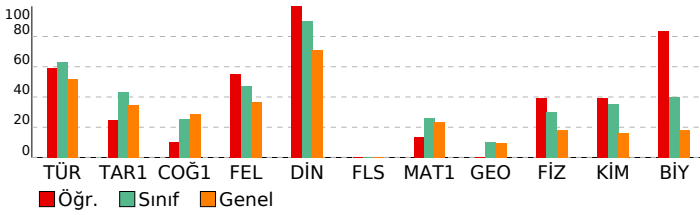

## BİLGİ SARMAL TG TYT 1

### DERSLERE GÖRE BAŞARI ANALİZİ

| TYT Türkçe   |    |   |    |     |
|--|----|---|----|-----|
| Türkçe   | S  | D | Y  | B%  |
| Metne Sözcük Yerleştirme   | 1  | 1 | 0  | 100 |
| Sözcükte Anlam   | 3  | 2 | 1  | 67  |
| Cümleli Yorumlama ve Açıklama  | 2  | 1 | 1  | 50  |
| Parçadaki Cümlelerin İçerik ve Özellikleri   | 1  | 1 | 0  | 100 |
| Ekler ve Ek Çeşitleri  | 1  | 0 | 0  | 0   |
| Ad Soylu Sözcükler - Karma   | 1  | 0 | 1  | 0   |
| Ses Bilgisi - Karma  | 1  | 1 | 0  | 100 |
| Noktalama İşaretleri - Karma   | 2  | 2 | 0  | 100 |
| Bitişik ve Ayrı Yazılan Kelimeler  | 1  | 1 | 0  | 100 |
| Yazım Kuralları - Karma  | 1  | 0 | 1  | 0   |
| Cümlelerin Öğeleri - Karma   | 1  | 0 | 0  | 0   |
| Paragrafta Ana Düşünce (Ana Fikir)   | 11 | 6 | 4  | 55  |
| Paragrafa Özgü Soru Kökü   | 8  | 4 | 3  | 50  |
| Paragrafta Anlatım Akışını Bozan Cümle   | 1  | 1 | 0  | 100 |
| Paragrafa Cümle Yerleştirme  | 2  | 2 | 0  | 100 |
| ANLATIM TEKNİKLERİ VE DÜŞÜNCEYİ GELİŞTİRME YOLLARI   | 1  | 1 | 0  | 100 |
| Paragrafta Boş Bırakılan Yerleri Tamamlama   | 4  | 3 | 0  | 75  |
| Paragrafta Yardımcı Düşünceler   | 2  | 2 | 0  | 100 |
| Cümlelerden Paragraf Oluşturma   | 1  | 0 | 0  | 0   |
| Paragrafın Karşılık Olduğu Soruyu Belirleme  | 1  | 1 | 0  | 100 |
| Bir Paragrafa Bağlı Çoklu Sorular  | 6  | 4 | 2  | 67  |
| Paragrafın Konusu  | 1  | 1 | 0  | 100 |
| TYT Sosyal   |    |   |    |     |
| Tarih-1  | S  | D | Y  | B%  |
| İlk ve Orta Çağlarda İç Asya'daki Türk siyasi teşekküllerinin güç ve yönetim yapılarını açıklar.                     | 1  | 0 | 1  | 0   |
| Türklerin Anadolu'ya yerleşmeye başlaması ile Türkiye Selçuklu Devleti'nin yıkılışı arasındaki süreçte meydana gelen | 1  | 1 | 0  | 100 |
| Tanzimat Fermanı, Islahat Fermanı ve Kanun-ı Esasi'nin içeriklerini küresel ve yerel siyasi şartlar bağlamında değer | 1  | 1 | 0  | 0   |
| Siyasi alanda meydana gelen gelişmeleri kavrar.  | 1  | 0 | 1  | 0   |
| Düzenli ordunun kurulmasından Mudanya Ateşkes Antlaşması'na kadar meydana gelen gelişmeleri Türkiye'nin baş          | 1  | 0 | 1  | 00  |
| Coğrafya-1   |    |   |    |     |
| S  | D  | Y | B% |     |
| Türkiye'de İklim   | 1  | 0 | 1  | 0   |
| Dış Kuvvetler  | 1  | 0 | 0  | 0   |
| Dünyada Nüfusun Dağılışı   | 1  | 0 | 1  | 0   |
| Bölge ve Bölge Türleri   | 1  | 0 | 0  | 0   |
| Afetlerin Genel Özellikleri  | 1  | 1 | 0  | 100 |
| Felsefe  |    |   |    |     |
| S  | D  | Y | B% |     |
| Düşünme ve akıl yürütmeye ilişkin kavramları açıklar.  | 1  | 1 | 0  | 100 |
| Bilim felsefesinin konusunu ve problemlerini açıklar.  | 1  | 0 | 0  | 0   |
| Örnek felsefi metinlerinden hareketle 18. yüzyıl -19. yüzyıl filozoflarının felsefi görüşlerini analiz eder.         | 1  | 1 | 0  | 100 |
| Felsefenin anlamını açıklar.   | 1  | 0 | 1  | 0   |
| Sanat felsefesinin konusunu ve problemlerini açıklar.  | 1  | 1 | 0  | 100 |
| Din Kül. ve Ahl. Bil.  |    |   |    |     |
| S  | D  | Y | B% |     |
| Din ve İslam   | 1  | 1 | 0  | 100 |
| İslam ve İbadet  | 1  | 1 | 0  | 100 |
| Din ve Hayat   | 1  | 1 | 0  | 100 |
| Dünya ve Ahiret  | 1  | 1 | 0  | 100 |
| Kur'an'da Bazı Kavramlar   | 1  | 1 | 0  | 100 |
| Felsefe (Seçmeli)  |    |   |    |     |
| S  | D  | Y | B% |     |
| Örnek felsefi metinlerden hareketle 15. yüzyıl-17. yüzyıl filozoflarının felsefi görüşlerini analiz eder.            | 2  | 0 | 0  | 0   |
| Din felsefesinin konusunu ve sorularını açıklar.   | 1  | 0 | 0  | 0   |
| Felsefi düşüncenin özelliklerini açıklar.  | 1  | 0 | 0  | 0   |
| MS 2. yüzyıl-MS 15. yüzyıl felsefesinin karakteristik özelliklerini açıklar.   | 1  | 0 | 0  | 0   |
| TYT Matematik  |    |   |    |     |
| Matematik-1  |    |   |    |     |
| S  | D  | Y | B% |     |
| RASYONEL SAYILAR   | 1  | 1 | 0  | 100 |
| Rasyonel Sayılar   | 1  | 0 | 0  | 0   |
| Üslü İfadeler  | 1  | 1 | 0  | 100 |
| Kökü İfadeler  | 1  | 1 | 0  | 100 |
| Mutlak Değerli Denklemler  | 1  | 0 | 1  | 0   |
| Aralık Kavramı ve Basit Eşitsizlikler  | 1  | 1 | 0  | 100 |
| Tek ve Çift Sayılar  | 1  | 0 | 1  | 0   |
| Çok Bilinmeyenli Denklemler  | 1  | 0 | 0  | 0   |
| Asal Sayılar ve Aralarında Asal Sayılar  | 1  | 0 | 0  | 0   |
| Küme Kavramı ve Kümelerde İşlemler   | 1  | 0 | 0  | 0   |
| Önemler ve Bileşik Önemler   | 1  | 0 | 1  | 0   |
| Fonksiyon Grafikleri   | 1  | 0 | 0  | 0   |
| Faktöriyel Kavramı   | 1  | 0 | 0  | 0   |
| Bölünebilme Kuralları  | 1  | 0 | 0  | 0   |
| Dört İşlem Yeteneği  | 1  | 0 | 0  | 0   |
| VERİ   | 1  | 0 | 0  | 0   |
| Sayı Problemleri   | 3  | 0 | 0  | 0   |
| Kesir Problemleri  | 2  | 0 | 0  | 0   |
| Yüzde, Kar-Zarar Problemleri   | 2  | 0 | 0  | 0   |
| Hareket Problemleri  | 1  | 0 | 0  | 0   |
| Rutin Olmayan Problemler   | 2  | 1 | 0  | 50  |
| Grafik Problemleri   | 1  | 0 | 1  | 0   |
| Yaş Problemleri  | 1  | 0 | 0  | 0   |
| Sayma Yöntemleri   | 1  | 0 | 0  | 0   |
| Basit Olayların Olasılıkları   | 1  | 0 | 0  | 0   |
| Geometri   |    |   |    |     |
| S  | D  | Y | B% |     |
| Geometrik Kavramlar ve Doğru Açılar  | 1  | 0 | 0  | 0   |
| Üçgende Açılar   | 1  | 0 | 0  | 0   |
| Dik Üçgen ve Pisagor Teoremi   | 1  | 0 | 0  | 0   |
| Çokgenler  | 1  | 0 | 0  | 0   |
| Yamuk  | 1  | 0 | 0  | 0   |
| Kare   | 1  | 0 | 0  | 0   |
| Üçgende Alan   | 1  | 0 | 0  | 0   |
| Üçgenlerin Benzerliği  | 1  | 0 | 0  | 0   |
| Prizmalar  | 2  | 0 | 0  | 0   |
| TYT Fen  |    |   |    |     |
| Fizik  |    |   |    |     |
| S  | D  | Y | B% |     |
| Fiziksel Niceliklerin Sınıflandırılması  | 1  | 1 | 0  | 100 |
| Adezyon, Kohezyon, Yüzey Gerilimi ve Kılcallık   | 1  | 0 | 0  | 0   |
| Elektrik Devreleri   | 1  | 0 | 0  | 0   |
| İvme   | 1  | 1 | 0  | 100 |
| Işık Şiddeti, Işık Akısı ve Aydınlanma   | 1  | 0 | 1  | 0   |
| Dalgalarla İlgili Temel Kavramlar  | 1  | 0 | 0  | 0   |
| Katı, Sıvı, Gaz Basıncı  | 1  | 1 | 0  | 100 |
| Kimya  |    |   |    |     |
| S  | D  | Y | B% |     |
| Kimya Disiplinleri ve Kimyacıların Çalışma Alanları  | 1  | 1 | 0  | 100 |
| Atomun Yapısı  | 1  | 1 | 0  | 100 |
| Güçlü Etkileşimler / İyonik Bağ  | 1  | 0 | 1  | 0   |
| Güçlü Etkileşimler / Kovalent Bağ  | 1  | 0 | 1  | 0   |
| Hâl Değişimi   | 1  | 1 | 0  | 100 |



| SINAV SONUÇ BELGESİ                                 |           |            |           |        |       |        |        |
|---|-----------|------------|-----------|--------|-------|--------|--------|
| ANTALYA / KEMER/ANTALYA / ÜNAL AYSAL ANADOLU LİSESİ |           |            |           |        |       |        |        |
| Öğrenci   |           |            |           | Numara |       | Sınıf  |        |
| KEREM URHAN   |           |            |           | 0      |       | 12D    |        |
| Puan Türü   | Puan      | Genel Ort. | Dereceler |        |       |        |        |
|   |           |            | Snf       | Kurum  | İlçe  | İl     | Genel  |
| TYT   | ▲ 295,148 | 259,480    | 14        | 25     | 131   | 3597   | 100939 |
| Puanı Hesaplanan:                                   |           |            | 184       | 303    | 10581 | 346292 |        |
| Katılımlar:   |           |            | 34        | 188    | 308   | 10680  | 353535 |

| Ders                  | Soru       | Doğru     | Yanlış    | Net          | Başarı %  | Sınıf Ort.     | Kurum Ort.     | Genel Ort.     |
|-----------------------|------------|-----------|-----------|--------------|-----------|----------------|----------------|----------------|
| Türkçe                | 40         | 28        | 5         | 26,75        | 67        | ▲ 25,32        | ▲ 21,05        | ▲ 20,73        |
| Tarih-1               | 5          | 1         | 2         | 0,50         | 10        | ▼ 2,15         | ▼ 1,59         | ▼ 1,73         |
| Coğrafya-1            | 5          | 3         | 0         | 3,00         | 60        | ▲ 1,26         | ▲ 1,32         | ▲ 1,44         |
| Felsefe               | 5          | 2         | 2         | 1,50         | 30        | ▼ 2,35         | ▲ 1,49         | ▼ 1,85         |
| Din Kül. ve Ahl. Bil. | 5          | 4         | 1         | 3,75         | 75        | ▼ 4,50         | ▲ 3,74         | ▲ 3,56         |
| Felsefe (Seçmeli)     | 5          | 0         | 0         | 0,00         | 0         | ◆ 0,00         | ▼ 0,03         | ▼ 0,01         |
| TYT Sosyal            | 20         | 10        | 5         | 8,75         | 44        | ▼ 10,26        | ▲ 8,17         | ▲ 8,60         |
| Matematik-1           | 30         | 8         | 1         | 7,75         | 26        | ▼ 7,89         | ▲ 3,95         | ▲ 6,97         |
| Geometri              | 10         | 0         | 0         | 0,00         | 0         | ▼ 1,05         | ▼ 0,39         | ▼ 0,93         |
| TYT Matematik         | 40         | 8         | 1         | 7,75         | 19        | ▼ 8,94         | ▲ 4,34         | ▼ 7,90         |
| Fizik                 | 7          | 3         | 3         | 2,25         | 32        | ▲ 2,11         | ▲ 0,72         | ▲ 1,25         |
| Kimya                 | 7          | 3         | 1         | 2,75         | 39        | ▲ 2,49         | ▲ 0,75         | ▲ 1,15         |
| Biyoloji              | 6          | 4         | 2         | 3,50         | 58        | ▲ 2,39         | ▲ 1,17         | ▲ 1,10         |
| TYT Fen               | 20         | 10        | 6         | 8,50         | 43        | ▲ 6,99         | ▲ 2,63         | ▲ 3,50         |
| <b>Toplam:</b>        | <b>120</b> | <b>56</b> | <b>17</b> | <b>51,75</b> | <b>43</b> | <b>▲ 51,51</b> | <b>▲ 36,19</b> | <b>▲ 40,73</b> |

|                |   |
|----------------|---|
| Soru No        | 1234567890123456789012345678901234567890  |
| TYT Türkçe     | ECDC BADbBd CCCDEACBEDCaECCDdAc CAAB      |
| Cevap Anahtarı | B EECDCBBADABACCCEACBEDCECCDBAEABCAABAD   |
| TYT Sosyal     | EceD AD eAAdBBDD                          |
| Cevap Anahtarı | B BCEADDCADACCAABCBDADBEEEA               |
| TYT Matematik  | BBaDBDD CA                                |
| Cevap Anahtarı | B BBEDBDBDBCDAAABCCDABBCACBACCDBBECAEABEB |
| TYT Fen        | DdC EbaDd BEBCAcEe                        |
| Cevap Anahtarı | B DECDECCDECCABEBCAEEED                   |

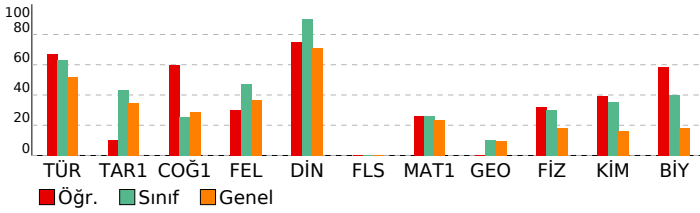

## BİLGİ SARMAL TG TYT 1

| DERSLERE GÖRE BAŞARI ANALİZİ                       |    |   |   |     |
|--|----|---|---|-----|
| TYT Türkçe   |    |   |   |     |
| Türkçe   | S  | D | Y | B%  |
| Metne Sözcük Yerleştirme                           | 1  | 1 | 0 | 100 |
| Sözcükte Anlam                                     | 3  | 2 | 0 | 67  |
| Cümleli Yorumlama ve Açıklama                      | 2  | 2 | 0 | 100 |
| Parçadaki Cümlelerin İçerik ve Özellikleri         | 1  | 1 | 0 | 100 |
| Ekler ve Ek Çeşitleri                              | 1  | 0 | 0 | 0   |
| Ad Soylu Sözcükler - Karma                         | 1  | 0 | 0 | 0   |
| Ses Bilgisi - Karma                                | 1  | 0 | 0 | 0   |
| Noktalama İşaretleri - Karma                       | 2  | 1 | 1 | 50  |
| Bitişik ve Ayrı Yazılan Kelimeler                  | 1  | 1 | 0 | 100 |
| Yazım Kuralları - Karma                            | 1  | 0 | 1 | 0   |
| Cümlelerin Ögeleri - Karma                         | 1  | 0 | 0 | 0   |
| Paragrafta Ana Düşünce (Ana Fikir)                 | 11 | 9 | 2 | 82  |
| Paragrafa Özgü Soru Kökü                           | 8  | 6 | 1 | 75  |
| Paragrafta Anlatım Akışını Bozan Cümle             | 1  | 1 | 0 | 100 |
| Paragrafa Cümle Yerleştirme                        | 2  | 2 | 0 | 100 |
| ANLATIM TEKNİKLERİ VE DÜŞÜNCEYİ GELİŞTİRME YOLLARI | 1  | 1 | 0 | 100 |
| Paragrafta Boş Bırakılan Yerleri Tamamlama         | 4  | 4 | 0 | 100 |
| Paragrafta Yardımcı Düşünceler                     | 2  | 2 | 0 | 100 |
| Cümlelerden Paragraf Oluşturma                     | 1  | 0 | 1 | 0   |
| Paragrafın Karşılık Olduğu Soruyu Belirleme        | 1  | 1 | 0 | 100 |
| Bir Paragrafa Bağlı Çoklu Sorular                  | 6  | 4 | 0 | 67  |
| Paragrafın Konusu                                  | 1  | 0 | 0 | 0   |

| TYT Sosyal   |   |   |    |     |
|--|---|---|----|-----|
| Tarih-1  | S | D | Y  | B%  |
| İlk ve Orta Çağlarda İç Asya'daki Türk siyasi teşekküllerinin güç ve yönetim yapısını açıklar.                       | 1 | 0 | 1  | 0   |
| Türklerin Anadolu'ya yerleşmeye başlaması ile Türkiye Selçuklu Devleti'nin yıkılışı arasındaki süreçte meydana gelen | 1 | 0 | 1  | 0   |
| Tanzimat Fermanı, Islahat Fermanı ve Kanun-ı Esasi'nin içeriklerini küresel ve yerel siyasi şartlar bağlamında değer | 1 | 0 | 0  | 0   |
| Siyasi alanda meydana gelen gelişmeleri kavrar.  | 1 | 0 | 0  | 0   |
| Düzenli ordunun kurulmasından Mudanya Ateşkes Antlaşması'na kadar meydana gelen gelişmeleri Türkiye'nin bağ          | 1 | 0 | 1  | 100 |
| Coğrafya-1   |   |   |    |     |
| S  | D | Y | B% |     |
| Türkiye'de İklim   | 1 | 1 | 0  | 100 |
| Dış Kuvvetler  | 1 | 0 | 0  | 0   |
| Dünyada Nüfusun Dağılışı   | 1 | 1 | 0  | 100 |
| Bölge ve Bölge Türleri   | 1 | 0 | 0  | 0   |
| Afetlerin Genel Özellikleri  | 1 | 1 | 0  | 100 |
| Felsefe  |   |   |    |     |
| S  | D | Y | B% |     |
| Düşünme ve akıl yürütmeye ilişkin kavramları açıklar.  | 1 | 0 | 1  | 0   |
| Bilim felsefesinin konusunu ve problemlerini açıklar.  | 1 | 1 | 0  | 100 |
| Örnek felsefi metinlerinden hareketle 18. yüzyıl -19. yüzyıl filozoflarının felsefi görüşlerini analiz eder.         | 1 | 0 | 0  | 0   |
| Felsefenin anlamını açıklar.   | 1 | 0 | 1  | 0   |
| Sanat felsefesinin konusunu ve problemlerini açıklar.  | 1 | 1 | 0  | 100 |
| Din Kül. ve Ahl. Bil.  |   |   |    |     |
| S  | D | Y | B% |     |
| Din ve İslam   | 1 | 1 | 0  | 100 |
| İslam ve İbadet  | 1 | 1 | 0  | 100 |
| Din ve Hayat   | 1 | 1 | 0  | 100 |
| Dünya ve Ahiret  | 1 | 1 | 0  | 100 |
| Kur'an'da Bazı Kavramlar   | 1 | 1 | 0  | 100 |
| Felsefe (Seçmeli)  |   |   |    |     |
| S  | D | Y | B% |     |
| Örnek felsefi metinlerden hareketle 15. yüzyıl-17. yüzyıl filozoflarının felsefi görüşlerini analiz eder.            | 2 | 0 | 0  | 0   |
| Din felsefesinin konusunu ve sorularını açıklar.   | 1 | 0 | 0  | 0   |
| Felsefi düşüncenin özelliklerini açıklar.  | 1 | 0 | 0  | 0   |
| MS 2. yüzyıl-MS 15. yüzyıl felsefesinin karakteristik özelliklerini açıklar.   | 1 | 0 | 0  | 0   |

| TYT Matematik                           |   |   |    |     |
|---|---|---|----|-----|
| Matematik-1                             |   |   |    |     |
| S                                       | D | Y | B% |     |
| RASYONEL SAYILAR                        | 1 | 0 | 0  | 0   |
| Rasyonel Sayılar                        | 1 | 1 | 0  | 100 |
| Üslü İfadeler                           | 1 | 1 | 0  | 100 |
| Kökü İfadeler                           | 1 | 1 | 0  | 100 |
| Mutlak Değerli Denklemler               | 1 | 0 | 1  | 0   |
| Aralık Kavramı ve Basit Eşitsizlikler   | 1 | 1 | 0  | 100 |
| Tek ve Çift Sayılar                     | 1 | 1 | 0  | 100 |
| Çok Bilinmeyenli Denklemler             | 1 | 1 | 0  | 100 |
| Asal Sayılar ve Aralarında Asal Sayılar | 1 | 0 | 0  | 0   |
| Küme Kavramı ve Kümelerde İşlemler      | 1 | 0 | 0  | 0   |
| Önemler ve Bileşik Önemler              | 1 | 0 | 0  | 0   |
| Fonksiyon Grafikleri                    | 1 | 0 | 0  | 0   |
| Faktöriyel Kavramı                      | 1 | 0 | 0  | 0   |
| Bölünebilme Kuralları                   | 1 | 0 | 0  | 0   |
| Dört İşlem Yeteneği                     | 1 | 0 | 0  | 0   |
| VERİ                                    | 1 | 0 | 0  | 0   |
| Sayı Problemleri                        | 3 | 0 | 0  | 0   |
| Kesir Problemleri                       | 2 | 0 | 0  | 0   |
| Yüzde, Kar-Zarar Problemleri            | 2 | 0 | 0  | 0   |
| Hareket Problemleri                     | 1 | 0 | 0  | 0   |
| Rutin Olmayan Problemler                | 2 | 0 | 0  | 0   |
| Grafik Problemleri                      | 1 | 1 | 0  | 100 |
| Yaş Problemleri                         | 1 | 1 | 0  | 100 |
| Sayma Yöntemleri                        | 1 | 0 | 0  | 0   |
| Basit Olayların Olasılıkları            | 1 | 0 | 0  | 0   |
| Geometri                                |   |   |    |     |
| S                                       | D | Y | B% |     |
| Geometrik Kavramlar ve Doğru Açılar     | 1 | 0 | 0  | 0   |
| Üçgende Açılar                          | 1 | 0 | 0  | 0   |
| Dik Üçgen ve Pisagor Teoremi            | 1 | 0 | 0  | 0   |
| Çokgenler                               | 1 | 0 | 0  | 0   |
| Yamuk                                   | 1 | 0 | 0  | 0   |
| Kare                                    | 1 | 0 | 0  | 0   |
| Üçgende Alan                            | 1 | 0 | 0  | 0   |
| Üçgenlerin Benzerliği                   | 1 | 0 | 0  | 0   |
| Prizmalar                               | 2 | 0 | 0  | 0   |

| TYT Fen   |   |   |    |     |
|---|---|---|----|-----|
| Fizik   |   |   |    |     |
| S   | D | Y | B% |     |
| Fiziksel Niceliklerin Sınıflandırılması             | 1 | 0 | 1  | 0   |
| Adezyon, Kohezyon, Yüzey Gerilimi ve Kılcallık      | 1 | 0 | 1  | 0   |
| Elektrik Devreleri                                  | 1 | 1 | 0  | 100 |
| İvme  | 1 | 0 | 1  | 0   |
| Işık Şiddeti, Işık Akısı ve Aydınlanma              | 1 | 1 | 0  | 100 |
| Dalgalarla İlgili Temel Kavramlar                   | 1 | 0 | 0  | 0   |
| Katı, Sıvı, Gaz Basıncı                             | 1 | 1 | 0  | 100 |
| Kimya   |   |   |    |     |
| S   | D | Y | B% |     |
| Kimya Disiplinleri ve Kimyacıların Çalışma Alanları | 1 | 1 | 0  | 100 |
| Atomun Yapısı                                       | 1 | 1 | 0  | 100 |
| Güçlü Etkileşimler / İyonik Bağ                     | 1 | 1 | 0  | 100 |
| Güçlü Etkileşimler / Kovalent Bağ                   | 1 | 1 | 0  | 100 |
| Hâl Değişimi  | 1 | 0 | 1  | 0   |



| SINAV SONUÇ BELGESİ                                 |           |            |           |        |       |        |        |
|---|-----------|------------|-----------|--------|-------|--------|--------|
| ANTALYA / KEMER/ANTALYA / ÜNAL AYSAL ANADOLU LİSESİ |           |            |           |        |       |        |        |
| Öğrenci   |           |            |           | Numara |       | Sınıf  |        |
| MAHMUD KARAKAYA                                     |           |            |           | 770    |       | 12D    |        |
| Puan Türü   | Puan      | Genel Ort. | Dereceler |        |       |        |        |
|   |           |            | Snf       | Kurum  | İlçe  | İl     | Genel  |
| TYT   | ▲ 296,853 | 259,480    | 13        | 22     | 127   | 3510   | 98427  |
| Puanı Hesaplanan:                                   |           |            | 184       | 303    | 10581 | 346292 |        |
| Katılımlar:   |           |            | 34        | 188    | 308   | 10680  | 353535 |

| Ders                  | Soru       | Doğru     | Yanlış    | Net          | Başarı %  | Sınıf Ort.     | Kurum Ort.     | Genel Ort.     |
|-----------------------|------------|-----------|-----------|--------------|-----------|----------------|----------------|----------------|
| Türkçe                | 40         | 26        | 7         | 24,25        | 61        | ▼ 25,32        | ▲ 21,05        | ▲ 20,73        |
| Tarih-1               | 5          | 4         | 0         | 4,00         | 80        | ▲ 2,15         | ▲ 1,59         | ▲ 1,73         |
| Coğrafya-1            | 5          | 3         | 2         | 2,50         | 50        | ▲ 1,26         | ▲ 1,32         | ▲ 1,44         |
| Felsefe               | 5          | 3         | 2         | 2,50         | 50        | ▲ 2,35         | ▲ 1,49         | ▲ 1,85         |
| Din Kül. ve Ahl. Bil. | 5          | 4         | 0         | 4,00         | 80        | ▼ 4,50         | ▲ 3,74         | ▲ 3,56         |
| Felsefe (Seçmeli)     | 5          | 0         | 0         | 0,00         | 0         | ◆ 0,00         | ▼ 0,03         | ▼ 0,01         |
| TYT Sosyal            | 20         | 14        | 4         | 13,00        | 65        | ▲ 10,26        | ▲ 8,17         | ▲ 8,60         |
| Matematik-1           | 30         | 9         | 0         | 9,00         | 30        | ▲ 7,89         | ▲ 3,95         | ▲ 6,97         |
| Geometri              | 10         | 1         | 1         | 0,75         | 8         | ▼ 1,05         | ▲ 0,39         | ▼ 0,93         |
| TYT Matematik         | 40         | 10        | 1         | 9,75         | 24        | ▲ 8,94         | ▲ 4,34         | ▲ 7,90         |
| Fizik                 | 7          | 2         | 0         | 2,00         | 29        | ▼ 2,11         | ▲ 0,72         | ▲ 1,25         |
| Kimya                 | 7          | 3         | 2         | 2,50         | 36        | ▲ 2,49         | ▲ 0,75         | ▲ 1,15         |
| Biyoloji              | 6          | 1         | 1         | 0,75         | 13        | ▼ 2,39         | ▼ 1,17         | ▼ 1,10         |
| TYT Fen               | 20         | 6         | 3         | 5,25         | 26        | ▼ 6,99         | ▲ 2,63         | ▲ 3,50         |
| <b>Toplam:</b>        | <b>120</b> | <b>56</b> | <b>15</b> | <b>52,25</b> | <b>44</b> | <b>▲ 51,51</b> | <b>▲ 36,19</b> | <b>▲ 40,73</b> |

|                |  |
|----------------|--|
| Soru No        | 1234567890123456789012345678901234567890   |
| TYT Türkçe     | ABEECDCCBB DABc CC DdACBED BcCCD dd eC AB  |
| Cevap Anahtarı | A ABEECDCCBADDABACCCEACBEDCBECCEBBAEABCAAB |
| TYT Sosyal     | ADB EcbDCAedCCAD CBD                       |
| Cevap Anahtarı | A ADBCEDADACBACCADACBDAEBEE                |
| TYT Matematik  | DBBED A AB B aE                            |
| Cevap Anahtarı | A BDBBEDBDCDDBCDAAABCCDABBACBACBEBBECAEAB  |
| TYT Fen        | E EdE E dAe C                              |
| Cevap Anahtarı | A CCDECDEBEDECCADEBCEAE                    |

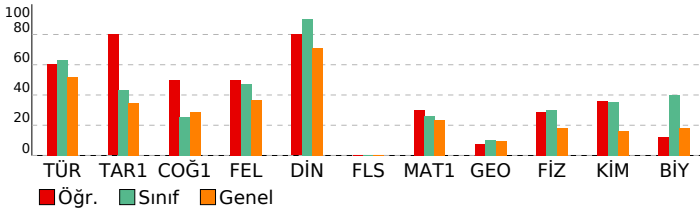

## BİLGİ SARMAL TG TYT 1

| DERSLERE GÖRE BAŞARI ANALİZİ                       |    |   |   |     |
|--|----|---|---|-----|
| TYT Türkçe   |    |   |   |     |
| Türkçe   | S  | D | Y | B%  |
| Metne Sözcük Yerleştirme                           | 1  | 1 | 0 | 100 |
| Sözcükte Anlam                                     | 3  | 3 | 0 | 100 |
| Cümleli Yorumlama ve Açıklama                      | 2  | 2 | 0 | 100 |
| Parçadaki Cümlelerin İçerik ve Özellikleri         | 1  | 1 | 0 | 100 |
| Ekler ve Ek Çeşitleri                              | 1  | 1 | 0 | 100 |
| Ad Soylu Sözcükler - Karma                         | 1  | 0 | 1 | 0   |
| Ses Bilgisi - Karma                                | 1  | 0 | 0 | 0   |
| Noktalama İşaretleri - Karma                       | 2  | 2 | 0 | 100 |
| Bitişik ve Ayrı Yazılan Kelimeler                  | 1  | 1 | 0 | 100 |
| Yazım Kuralları - Karma                            | 1  | 0 | 1 | 0   |
| Cümlelerin Ögeleri - Karma                         | 1  | 0 | 0 | 0   |
| Paragrafta Ana Düşünce (Ana Fikir)                 | 11 | 8 | 2 | 73  |
| Paragrafa Özgü Soru Kökü                           | 8  | 3 | 4 | 38  |
| Paragrafta Anlatım Akışını Bozan Cümle             | 1  | 0 | 0 | 0   |
| Paragrafa Cümle Yerleştirme                        | 2  | 2 | 0 | 100 |
| ANLATIM TEKNİKLERİ VE DÜŞÜNCEYİ GELİŞTİRME YOLLARI | 1  | 0 | 1 | 0   |
| Paragrafta Boş Bırakılan Yerleri Tamamlama         | 4  | 3 | 0 | 75  |
| Paragrafa Yardımcı Düşünceler                      | 2  | 2 | 0 | 100 |
| Cümlelerden Paragraf Oluşturma                     | 1  | 0 | 0 | 0   |
| Paragrafın Karşılık Olduğu Soruyu Belirleme        | 1  | 0 | 1 | 0   |
| Bir Paragrafa Bağlı Çoklu Sorular                  | 6  | 3 | 1 | 50  |
| Paragrafın Konusu                                  | 1  | 0 | 0 | 0   |

| TYT Sosyal   |   |   |    |     |
|--|---|---|----|-----|
| Tarih-1  | S | D | Y  | B%  |
| İlk ve Orta Çağlarda İç Asya'daki Türk siyasi teşekküllerinin güç ve yönetim yapısını açıklar.                       | 1 | 1 | 0  | 100 |
| Türklerin Anadolu'ya yerleşmeye başlaması ile Türkiye Selçuklu Devleti'nin yıkılışı arasındaki süreçte meydana gelen | 1 | 1 | 0  | 100 |
| Tanzimat Fermanı, Islahat Fermanı ve Kanun-ı Esasi'nin içeriklerini küresel ve yerel siyasi şartlar bağlamında değer | 1 | 1 | 0  | 100 |
| Siyasi alanda meydana gelen gelişmeleri kavrar.  | 1 | 0 | 0  | 0   |
| Düzenli ordunun kurulmasından Mudanya Ateşkes Antlaşması'na kadar meydana gelen gelişmeleri Türkiye'nin bağ          | 1 | 0 | 1  | 100 |
| Coğrafya-1   |   |   |    |     |
| S  | D | Y | B% |     |
| Türkiye'de İklim   | 1 | 0 | 1  | 0   |
| Dış Kuvvetler  | 1 | 0 | 1  | 0   |
| Dünyada Nüfusun Dağılışı   | 1 | 1 | 0  | 100 |
| Bölge ve Bölge Türleri   | 1 | 1 | 0  | 100 |
| Afetlerin Genel Özellikleri  | 1 | 1 | 0  | 100 |
| Felsefe  |   |   |    |     |
| S  | D | Y | B% |     |
| Düşünme ve akıl yürütmeye ilişkin kavramları açıklar.  | 1 | 0 | 1  | 0   |
| Bilim felsefesinin konusunu ve problemlerini açıklar.  | 1 | 0 | 1  | 0   |
| Örnek felsefi metinlerinden hareketle 18. yüzyıl -19. yüzyıl filozoflarının felsefi görüşlerini analiz eder.         | 1 | 1 | 0  | 100 |
| Felsefenin anlamını açıklar.   | 1 | 1 | 0  | 100 |
| Sanat felsefesinin konusunu ve problemlerini açıklar.  | 1 | 1 | 0  | 100 |
| Din Kül. ve Ahl. Bil.  |   |   |    |     |
| S  | D | Y | B% |     |
| Din ve İslam   | 1 | 1 | 0  | 100 |
| İslam ve İbadet  | 1 | 0 | 0  | 0   |
| Din ve Hayat   | 1 | 1 | 0  | 100 |
| Dünya ve Ahiret  | 1 | 1 | 0  | 100 |
| Kur'an'da Bazı Kavramlar   | 1 | 1 | 0  | 100 |
| Felsefe (Seçmeli)  |   |   |    |     |
| S  | D | Y | B% |     |
| Örnek felsefi metinlerden hareketle 15. yüzyıl-17. yüzyıl filozoflarının felsefi görüşlerini analiz eder.            | 2 | 0 | 0  | 0   |
| Din felsefesinin konusunu ve sorularını açıklar.   | 1 | 0 | 0  | 0   |
| Felsefi düşüncenin özelliklerini açıklar.  | 1 | 0 | 0  | 0   |
| MS 2. yüzyıl-MS 15. yüzyıl felsefesinin karakteristik özelliklerini açıklar.   | 1 | 0 | 0  | 0   |

| TYT Matematik                           |   |   |    |     |
|---|---|---|----|-----|
| Matematik-1                             | S | D | Y  | B%  |
| RASYONEL SAYILAR                        | 1 | 0 | 0  | 0   |
| Rasyonel Sayılar                        | 1 | 1 | 0  | 100 |
| Üslü İfadeler                           | 1 | 1 | 0  | 100 |
| Kökü İfadeler                           | 1 | 1 | 0  | 100 |
| Mutlak Değerli Denklemler               | 1 | 1 | 0  | 100 |
| Aralık Kavramı ve Basit Eşitsizlikler   | 1 | 1 | 0  | 100 |
| Tek ve Çift Sayılar                     | 1 | 0 | 0  | 0   |
| Çok Bilinmeyenli Denklemler             | 1 | 0 | 0  | 0   |
| Asal Sayılar ve Aralarında Asal Sayılar | 1 | 0 | 0  | 0   |
| Küme Kavramı ve Kümelerde İşlemler      | 1 | 0 | 0  | 0   |
| Önemler ve Bileşik Önemler              | 1 | 0 | 0  | 0   |
| Fonksiyon Grafikleri                    | 1 | 0 | 0  | 0   |
| Faktöriyel Kavramı                      | 1 | 0 | 0  | 0   |
| Bölünebilme Kuralları                   | 1 | 0 | 0  | 0   |
| Dört İşlem Yeteneği                     | 1 | 1 | 0  | 100 |
| VERİ                                    | 1 | 0 | 0  | 0   |
| Sayı Problemleri                        | 3 | 1 | 0  | 33  |
| Kesir Problemleri                       | 2 | 1 | 0  | 50  |
| Yüzde, Kar-Zarar Problemleri            | 2 | 0 | 0  | 0   |
| Hareket Problemleri                     | 1 | 0 | 0  | 0   |
| Rutin Olmayan Problemler                | 2 | 1 | 0  | 50  |
| Grafik Problemleri                      | 1 | 0 | 0  | 0   |
| Yaş Problemleri                         | 1 | 0 | 0  | 0   |
| Sayma Yöntemleri                        | 1 | 0 | 0  | 0   |
| Basit Olayların Olasılıkları            | 1 | 0 | 0  | 0   |
| Geometri                                |   |   |    |     |
| S                                       | D | Y | B% |     |
| Geometrik Kavramlar ve Doğru Açılar     | 1 | 0 | 1  | 0   |
| Üçgende Açılar                          | 1 | 1 | 0  | 100 |
| Dik Üçgen ve Pisagor Teoremi            | 1 | 0 | 0  | 0   |
| Çokgenler                               | 1 | 0 | 0  | 0   |
| Yamuk                                   | 1 | 0 | 0  | 0   |
| Kare                                    | 1 | 0 | 0  | 0   |
| Üçgende Alan                            | 1 | 0 | 0  | 0   |
| Üçgenlerin Benzerliği                   | 1 | 0 | 0  | 0   |
| Prizmalar                               | 2 | 0 | 0  | 0   |

| TYT Fen   |   |   |    |     |
|---|---|---|----|-----|
| Fizik   | S | D | Y  | B%  |
| Fiziksel Niceliklerin Sınıflandırılması             | 1 | 0 | 0  | 0   |
| Adezyon, Kohezyon, Yüzey Gerilimi ve Kılcallık      | 1 | 0 | 0  | 0   |
| Elektrik Devreleri                                  | 1 | 0 | 0  | 0   |
| İvme  | 1 | 1 | 0  | 100 |
| Işık Şiddeti, Işık Akısı ve Aydınlanma              | 1 | 0 | 0  | 0   |
| Dalgalarla İlgili Temel Kavramlar                   | 1 | 0 | 0  | 0   |
| Katı, Sıvı, Gaz Basıncı                             | 1 | 1 | 0  | 100 |
| Kimya   |   |   |    |     |
| S   | D | Y | B% |     |
| Kimya Disiplinleri ve Kimyacıların Çalışma Alanları | 1 | 0 | 1  | 0   |
| Atomun Yapısı                                       | 1 | 1 | 0  | 100 |
| Güçlü Etkileşimler / İyonik Bağ                     | 1 | 0 | 0  | 0   |
| Güçlü Etkileşimler / Kovalent Bağ                   | 1 | 0 | 0  | 0   |
| Hâl Değişimi  | 1 | 1 | 0  | 100 |

| SINAV SONUÇ BELGESİ                                 |           |            |           |        |       |        |        |
|---|-----------|------------|-----------|--------|-------|--------|--------|
| ANTALYA / KEMER/ANTALYA / ÜNAL AYSAL ANADOLU LİSESİ |           |            |           |        |       |        |        |
| Öğrenci   |           |            |           | Numara |       | Sınıf  |        |
| MELİSA TEKİN  |           |            |           | 886    |       | 12D    |        |
| Puan Türü   | Puan      | Genel Ort. | Dereceler |        |       |        |        |
|   |           |            | Snf       | Kurum  | İlçe  | İl     | Genel  |
| TYT   | ▲ 275,198 | 259,480    | 24        | 48     | 160   | 4703   | 135071 |
| Puanı Hesaplanan:                                   |           |            | 184       | 303    | 10581 | 346292 |        |
| Katılımlar:   |           |            | 34        | 188    | 308   | 10680  | 353535 |

| Ders                  | Soru       | Doğru     | Yanlış    | Net          | Başarı %  | Sınıf Ort.     | Kurum Ort.     | Genel Ort.     |
|-----------------------|------------|-----------|-----------|--------------|-----------|----------------|----------------|----------------|
| Türkçe                | 40         | 29        | 5         | 27,75        | 69        | ▲ 25,32        | ▲ 21,05        | ▲ 20,73        |
| Tarih-1               | 5          | 2         | 1         | 1,75         | 35        | ▼ 2,15         | ▲ 1,59         | ▲ 1,73         |
| Coğrafya-1            | 5          | 1         | 0         | 1,00         | 20        | ▼ 1,26         | ▼ 1,32         | ▼ 1,44         |
| Felsefe               | 5          | 3         | 1         | 2,75         | 55        | ▲ 2,35         | ▲ 1,49         | ▲ 1,85         |
| Din Kül. ve Ahl. Bil. | 5          | 5         | 0         | 5,00         | 100       | ▲ 4,50         | ▲ 3,74         | ▲ 3,56         |
| Felsefe (Seçmeli)     | 5          | 0         | 0         | 0,00         | 0         | ◆ 0,00         | ▼ 0,03         | ▼ 0,01         |
| TYT Sosyal            | 20         | 11        | 2         | 10,50        | 53        | ▲ 10,26        | ▲ 8,17         | ▲ 8,60         |
| Matematik-1           | 30         | 4         | 3         | 3,25         | 11        | ▼ 7,89         | ▼ 3,95         | ▼ 6,97         |
| Geometri              | 10         | 0         | 0         | 0,00         | 0         | ▼ 1,05         | ▼ 0,39         | ▼ 0,93         |
| TYT Matematik         | 40         | 4         | 3         | 3,25         | 8         | ▼ 8,94         | ▼ 4,34         | ▼ 7,90         |
| Fizik                 | 7          | 0         | 1         | -0,25        | -4        | ▼ 2,11         | ▼ 0,72         | ▼ 1,25         |
| Kimya                 | 7          | 2         | 3         | 1,25         | 18        | ▼ 2,49         | ▲ 0,75         | ▲ 1,15         |
| Biyoloji              | 6          | 3         | 1         | 2,75         | 46        | ▲ 2,39         | ▲ 1,17         | ▲ 1,10         |
| TYT Fen               | 20         | 5         | 5         | 3,75         | 19        | ▼ 6,99         | ▲ 2,63         | ▲ 3,50         |
| <b>Toplam:</b>        | <b>120</b> | <b>49</b> | <b>15</b> | <b>45,25</b> | <b>38</b> | <b>▼ 51,51</b> | <b>▲ 36,19</b> | <b>▲ 40,73</b> |

|                |  |
|----------------|--|
| Soru No        | 1234567890123456789012345678901234567890 |
| TYT Türkçe     | EECeC BADcBA CcDEACBEDCBECDD AE CA Ae e  |
| Cevap Anahtarı | B EECDCBBADABACCCEACBEDCBECDDBAEABCAABAD |
| TYT Sosyal     | a AD A CA dCBDDAD                        |
| Cevap Anahtarı | B BCEADDACADCAABCBDADBEEEA               |
| TYT Matematik  | BBE d B e e                              |
| Cevap Anahtarı | B BBEDBDBDCDAAABCCDABBACBACCDBBECAEABEB  |
| TYT Fen        | d eE e BcBCA e                           |
| Cevap Anahtarı | B DECDECCECCABEBCEAED                    |

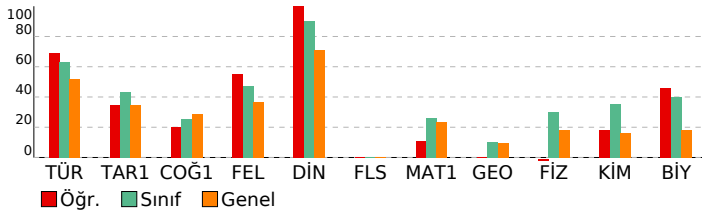

## BİLGİ SARMAL TG TYT 1

| DERSLERE GÖRE BAŞARI ANALİZİ                       |    |    |   |     |
|--|----|----|---|-----|
| TYT Türkçe   |    |    |   |     |
| Türkçe   | S  | D  | Y | B%  |
| Metne Sözcük Yerleştirme                           | 1  | 1  | 0 | 100 |
| Sözcükte Anlam                                     | 3  | 3  | 0 | 100 |
| Cümleli Yorumlama ve Açıklama                      | 2  | 1  | 1 | 50  |
| Parçadaki Cümlelerin İçerik ve Özellikleri         | 1  | 1  | 0 | 100 |
| Ekler ve Ek Çeşitleri                              | 1  | 0  | 0 | 0   |
| Ad Soylu Sözcükler - Karma                         | 1  | 0  | 0 | 0   |
| Ses Bilgisi - Karma                                | 1  | 0  | 1 | 0   |
| Noktalama İşaretleri - Karma                       | 2  | 1  | 1 | 50  |
| Bitişik ve Ayrı Yazılan Kelimeler                  | 1  | 1  | 0 | 100 |
| Yazım Kuralları - Karma                            | 1  | 1  | 0 | 100 |
| Cümlelerin Ögeleri - Karma                         | 1  | 0  | 0 | 0   |
| Paragrafta Ana Düşünce (Ana Fikir)                 | 11 | 10 | 1 | 91  |
| Paragrafa Özgü Soru Kökü                           | 8  | 7  | 0 | 88  |
| Paragrafta Anlatım Akışını Bozan Cümle             | 1  | 0  | 1 | 0   |
| Paragrafa Cümle Yerleştirme                        | 2  | 2  | 0 | 100 |
| ANLATIM TEKNİKLERİ VE DÜŞÜNCEYİ GELİŞTİRME YOLLARI | 1  | 1  | 0 | 100 |
| Paragrafta Boş Bırakılan Yerleri Tamamlama         | 4  | 4  | 0 | 100 |
| Paragrafta Yardımcı Düşünceler                     | 2  | 2  | 0 | 100 |
| Cümlelerden Paragraf Oluşturma                     | 1  | 0  | 0 | 0   |
| Paragrafın Karşılık Olduğu Soruyu Belirleme        | 1  | 1  | 0 | 100 |
| Bir Paragrafa Bağlı Çoklu Sorular                  | 6  | 3  | 1 | 50  |
| Paragrafın Konusu                                  | 1  | 0  | 0 | 0   |

| TYT Sosyal   |   |   |    |     |
|--|---|---|----|-----|
| Tarih-1  | S | D | Y  | B%  |
| İlk ve Orta Çağlarda İç Asya'daki Türk siyasi teşekküllerinin güç ve yönetim yapısını açıklar.                       | 1 | 1 | 0  | 100 |
| Türklerin Anadolu'ya yerleşmeye başlaması ile Türkiye Selçuklu Devleti'nin yıkılışı arasındaki süreçte meydana gelen | 1 | 1 | 0  | 100 |
| Tanzimat Fermanı, Islahat Fermanı ve Kanun-ı Esasi'nin içeriklerini küresel ve yerel siyasi şartlar bağlamında değer | 1 | 0 | 1  | 0   |
| Siyasi alanda meydana gelen gelişmeleri kavrar.  | 1 | 0 | 0  | 0   |
| Düzenli ordunun kurulmasından Mudanya Ateşkes Antlaşması'na kadar meydana gelen gelişmeleri Türkiye'nin baş          | 1 | 0 | 0  | 0   |
| Coğrafya-1   |   |   |    |     |
| S  | D | Y | B% |     |
| Türkiye'de İklim   | 1 | 0 | 0  | 0   |
| Dış Kuvvetler  | 1 | 0 | 0  | 0   |
| Dünyada Nüfusun Dağılışı   | 1 | 0 | 0  | 0   |
| Bölge ve Bölge Türleri   | 1 | 0 | 0  | 0   |
| Afetlerin Genel Özellikleri  | 1 | 1 | 0  | 100 |
| Felsefe  |   |   |    |     |
| S  | D | Y | B% |     |
| Düşünme ve akıl yürütmeye ilişkin kavramları açıklar.  | 1 | 1 | 0  | 100 |
| Bilim felsefesinin konusunu ve problemlerini açıklar.  | 1 | 0 | 1  | 0   |
| Örnek felsefi metinlerinden hareketle 18. yüzyıl -19. yüzyıl filozoflarının felsefi görüşlerini analiz eder.         | 1 | 0 | 0  | 0   |
| Felsefenin anlamını açıklar.   | 1 | 1 | 0  | 100 |
| Sanat felsefesinin konusunu ve problemlerini açıklar.  | 1 | 1 | 0  | 100 |
| Din Kül. ve Ahl. Bil.  |   |   |    |     |
| S  | D | Y | B% |     |
| Din ve İslam   | 1 | 1 | 0  | 100 |
| İslam ve İbadet  | 1 | 1 | 0  | 100 |
| Din ve Hayat   | 1 | 1 | 0  | 100 |
| Dünya ve Ahiret  | 1 | 1 | 0  | 100 |
| Kur'an'da Bazı Kavramlar   | 1 | 1 | 0  | 100 |
| Felsefe (Seçmeli)  |   |   |    |     |
| S  | D | Y | B% |     |
| Örnek felsefi metinlerden hareketle 15. yüzyıl-17. yüzyıl filozoflarının felsefi görüşlerini analiz eder.            | 2 | 0 | 0  | 0   |
| Din felsefesinin konusunu ve sorularını açıklar.   | 1 | 0 | 0  | 0   |
| Felsefi düşüncenin özelliklerini açıklar.  | 1 | 0 | 0  | 0   |
| MS 2. yüzyıl-MS 15. yüzyıl felsefesinin karakteristik özelliklerini açıklar.   | 1 | 0 | 0  | 0   |

| TYT Matematik                           |   |   |    |     |
|---|---|---|----|-----|
| Matematik-1                             | S | D | Y  | B%  |
| RASYONEL SAYILAR                        | 1 | 1 | 0  | 100 |
| Rasyonel Sayılar                        | 1 | 0 | 0  | 0   |
| Üslü İfadeler                           | 1 | 1 | 0  | 100 |
| Kökü İfadeler                           | 1 | 1 | 0  | 100 |
| Mutlak Değerli Denklemler               | 1 | 1 | 0  | 100 |
| Aralık Kavramı ve Basit Eşitsizlikler   | 1 | 0 | 0  | 0   |
| Tek ve Çift Sayılar                     | 1 | 0 | 1  | 0   |
| Çok Bilinmeyenli Denklemler             | 1 | 0 | 0  | 0   |
| Asal Sayılar ve Aralarında Asal Sayılar | 1 | 0 | 0  | 0   |
| Küme Kavramı ve Kümelerde İşlemler      | 1 | 0 | 0  | 0   |
| Önemler ve Bileşik Önemler              | 1 | 0 | 0  | 0   |
| Fonksiyon Grafikleri                    | 1 | 0 | 0  | 0   |
| Faktöriyel Kavramı                      | 1 | 0 | 0  | 0   |
| Bölünebilme Kuralları                   | 1 | 0 | 1  | 0   |
| Dört İşlem Yeteneği                     | 1 | 0 | 0  | 0   |
| VERİ                                    | 1 | 0 | 0  | 0   |
| Sayı Problemleri                        | 3 | 0 | 1  | 0   |
| Kesir Problemleri                       | 2 | 0 | 0  | 0   |
| Yüzde, Kar-Zarar Problemleri            | 2 | 0 | 0  | 0   |
| Hareket Problemleri                     | 1 | 0 | 0  | 0   |
| Rutin Olmayan Problemler                | 2 | 0 | 0  | 0   |
| Grafik Problemleri                      | 1 | 0 | 0  | 0   |
| Yaş Problemleri                         | 1 | 0 | 0  | 0   |
| Sayma Yöntemleri                        | 1 | 0 | 0  | 0   |
| Basit Olayların Olasılıkları            | 1 | 0 | 0  | 0   |
| Geometri                                |   |   |    |     |
| S                                       | D | Y | B% |     |
| Geometrik Kavramlar ve Doğru Açılar     | 1 | 0 | 0  | 0   |
| Üçgende Açılar                          | 1 | 0 | 0  | 0   |
| Dik Üçgen ve Pisagor Teoremi            | 1 | 0 | 0  | 0   |
| Çokgenler                               | 1 | 0 | 0  | 0   |
| Yamuk                                   | 1 | 0 | 0  | 0   |
| Kare                                    | 1 | 0 | 0  | 0   |
| Üçgende Alan                            | 1 | 0 | 0  | 0   |
| Üçgenlerin Benzerliği                   | 1 | 0 | 0  | 0   |
| Prizmalar                               | 2 | 0 | 0  | 0   |

| TYT Fen   |   |   |    |     |
|---|---|---|----|-----|
| Fizik   | S | D | Y  | B%  |
| Fiziksel Niceliklerin Sınıflandırılması             | 1 | 0 | 0  | 0   |
| Adezyon, Kohezyon, Yüzey Gerilimi ve Kılcallık      | 1 | 0 | 0  | 0   |
| Elektrik Devreleri                                  | 1 | 0 | 0  | 0   |
| İvme  | 1 | 0 | 1  | 0   |
| Işık Şiddeti, Işık Akısı ve Aydınlanma              | 1 | 0 | 0  | 0   |
| Dalgalarla İlgili Temel Kavramlar                   | 1 | 0 | 0  | 0   |
| Katı, Sıvı, Gaz Basıncı                             | 1 | 0 | 0  | 0   |
| Kimya   |   |   |    |     |
| S   | D | Y | B% |     |
| Kimya Disiplinleri ve Kimyacıların Çalışma Alanları | 1 | 1 | 0  | 100 |
| Atomun Yapısı                                       | 1 | 0 | 1  | 0   |
| Güçlü Etkileşimler / İyonik Bağ                     | 1 | 0 | 1  | 0   |
| Güçlü Etkileşimler / Kovalent Bağ                   | 1 | 0 | 1  | 0   |
| Hâl Değişimi  | 1 | 1 | 0  | 100 |

| SINAV SONUÇ BELGESİ                                 |           |            |           |        |       |        |        |
|---|-----------|------------|-----------|--------|-------|--------|--------|
| ANTALYA / KEMER/ANTALYA / ÜNAL AYSAL ANADOLU LİSESİ |           |            |           |        |       |        |        |
| Öğrenci   |           |            |           | Numara |       | Sınıf  |        |
| OSMAN EREN ÇELİK                                    |           |            |           | 831    |       | 12D    |        |
| Puan Türü   | Puan      | Genel Ort. | Dereceler |        |       |        |        |
|   |           |            | Snf       | Kurum  | İlçe  | İl     | Genel  |
| TYT   | ▲ 277,483 | 259,480    | 21        | 45     | 157   | 4567   | 130645 |
| Puanı Hesaplanan:                                   |           |            | 184       | 303    | 10581 | 346292 |        |
| Katılımlar:   |           |            | 34        | 188    | 308   | 10680  | 353535 |

| Ders                  | Soru       | Doğru     | Yanlış    | Net          | Başarı %  | Sınıf Ort.     | Kurum Ort.     | Genel Ort.     |
|-----------------------|------------|-----------|-----------|--------------|-----------|----------------|----------------|----------------|
| Türkçe                | 40         | 26        | 11        | 23,25        | 58        | ▼ 25,32        | ▲ 21,05        | ▲ 20,73        |
| Tarih-1               | 5          | 3         | 1         | 2,75         | 55        | ▲ 2,15         | ▲ 1,59         | ▲ 1,73         |
| Coğrafya-1            | 5          | 2         | 1         | 1,75         | 35        | ▲ 1,26         | ▲ 1,32         | ▲ 1,44         |
| Felsefe               | 5          | 3         | 1         | 2,75         | 55        | ▲ 2,35         | ▲ 1,49         | ▲ 1,85         |
| Din Kül. ve Ahl. Bil. | 5          | 4         | 1         | 3,75         | 75        | ▼ 4,50         | ▲ 3,74         | ▲ 3,56         |
| Felsefe (Seçmeli)     | 5          | 0         | 0         | 0,00         | 0         | ◆ 0,00         | ▼ 0,03         | ▼ 0,01         |
| TYT Sosyal            | 20         | 12        | 4         | 11,00        | 55        | ▲ 10,26        | ▲ 8,17         | ▲ 8,60         |
| Matematik-1           | 30         | 3         | 2         | 2,50         | 8         | ▼ 7,89         | ▼ 3,95         | ▼ 6,97         |
| Geometri              | 10         | 1         | 2         | 0,50         | 5         | ▼ 1,05         | ▲ 0,39         | ▼ 0,93         |
| TYT Matematik         | 40         | 4         | 4         | 3,00         | 8         | ▼ 8,94         | ▼ 4,34         | ▼ 7,90         |
| Fizik                 | 7          | 3         | 1         | 2,75         | 39        | ▲ 2,11         | ▲ 0,72         | ▲ 1,25         |
| Kimya                 | 7          | 4         | 2         | 3,50         | 50        | ▲ 2,49         | ▲ 0,75         | ▲ 1,15         |
| Biyoloji              | 6          | 3         | 3         | 2,25         | 38        | ▼ 2,39         | ▲ 1,17         | ▲ 1,10         |
| TYT Fen               | 20         | 10        | 6         | 8,50         | 43        | ▲ 6,99         | ▲ 2,63         | ▲ 3,50         |
| <b>Toplam:</b>        | <b>120</b> | <b>52</b> | <b>25</b> | <b>45,75</b> | <b>38</b> | <b>▼ 51,51</b> | <b>▲ 36,19</b> | <b>▲ 40,73</b> |

|                |  |
|----------------|--|
| Soru No        | 1234567890123456789012345678901234567890   |
| TYT Türkçe     | ABaECcBADccB aCCDEAdBED BEbCDDAEe Cade     |
| Cevap Anahtarı | A ABEECDCBADABACCCEACBEDCBECCEBBAEABCAAB   |
| TYT Sosyal     | ADd EdC ABb CADbCBD                        |
| Cevap Anahtarı | A ADBCEDADACBACCADACBDAEBEE                |
| TYT Matematik  | c D b A C aE d                             |
| Cevap Anahtarı | A BDBBEDBDCDDBCDAAABCCDABBCACBACBEBBECAEAB |
| TYT Fen        | CC d EBECe eAedaCAE                        |
| Cevap Anahtarı | A CCDECDEBEDECCADEBCEAE                    |

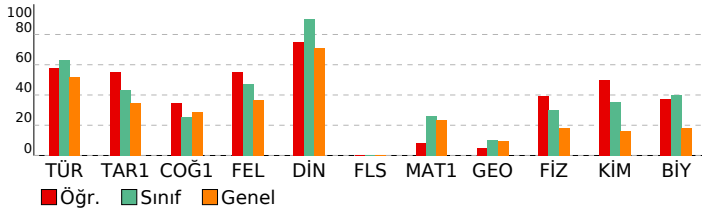

## BİLGİ SARMAL TG TYT 1

| DERSLERE GÖRE BAŞARI ANALİZİ                       |    |   |   |     |
|--|----|---|---|-----|
| TYT Türkçe   |    |   |   |     |
| Türkçe   | S  | D | Y | B%  |
| Metne Sözcük Yerleştirme                           | 1  | 1 | 0 | 100 |
| Sözcükte Anlam                                     | 3  | 2 | 1 | 67  |
| Cümleli Yorumlama ve Açıklama                      | 2  | 1 | 1 | 50  |
| Parçadaki Cümlelerin İçerik ve Özellikleri         | 1  | 1 | 0 | 100 |
| Ekler ve Ek Çeşitleri                              | 1  | 1 | 0 | 100 |
| Ad Soylu Sözcükler - Karma                         | 1  | 1 | 0 | 100 |
| Ses Bilgisi - Karma                                | 1  | 1 | 0 | 100 |
| Noktalama İşaretleri - Karma                       | 2  | 0 | 2 | 0   |
| Bitişik ve Ayrı Yazılan Kelimeler                  | 1  | 1 | 0 | 100 |
| Yazım Kuralları - Karma                            | 1  | 0 | 0 | 0   |
| Cümlelerin Öğeleri - Karma                         | 1  | 0 | 1 | 0   |
| Paragrafta Ana Düşünce (Ana Fikir)                 | 11 | 8 | 2 | 73  |
| Paragrafa Özgü Soru Kökü                           | 8  | 6 | 0 | 75  |
| Paragrafta Anlatım Akışını Bozan Cümle             | 1  | 0 | 1 | 100 |
| Paragrafa Cümle Yerleştirme                        | 2  | 2 | 0 | 100 |
| ANLATIM TEKNİKLERİ VE DÜŞÜNCEYİ GELİŞTİRME YOLLARI | 1  | 1 | 0 | 100 |
| Paragrafta Boş Bırakılan Yerleri Tamamlama         | 4  | 3 | 1 | 75  |
| Paragrafa Yardımcı Düşünceler                      | 2  | 1 | 1 | 50  |
| Cümlelerden Paragraf Oluşturma                     | 1  | 0 | 1 | 0   |
| Paragrafın Karşılık Olduğu Soruyu Belirleme        | 1  | 1 | 0 | 100 |
| Bir Paragrafa Bağlı Çoklu Sorular                  | 6  | 2 | 3 | 33  |
| Paragrafın Konusu                                  | 1  | 0 | 1 | 0   |

| TYT Sosyal   |   |   |    |     |
|--|---|---|----|-----|
| Tarih-1  | S | D | Y  | B%  |
| İlk ve Orta Çağlarda İç Asya'daki Türk siyasi teşekküllerinin güç ve yönetim yapısını açıklar.                       | 1 | 1 | 0  | 100 |
| Türklerin Anadolu'ya yerleşmeye başlaması ile Türkiye Selçuklu Devleti'nin yıkılışı arasındaki süreçte meydana gelen | 1 | 1 | 0  | 100 |
| Tanzimat Fermanı, Islahat Fermanı ve Kanun-ı Esasi'nin içeriklerini küresel ve yerel siyasi şartlar bağlamında değer | 1 | 0 | 1  | 0   |
| Siyasi alanda meydana gelen gelişmeleri kavrar.  | 1 | 0 | 0  | 0   |
| Düzenli ordunun kurulmasından Mudanya Ateşkes Antlaşması'na kadar meydana gelen gelişmeleri Türkiye'nin bağ          | 1 | 0 | 1  | 100 |
| Coğrafya-1   |   |   |    |     |
| S  | D | Y | B% |     |
| Türkiye'de İklim   | 1 | 1 | 0  | 100 |
| Dış Kuvvetler  | 1 | 0 | 1  | 0   |
| Dünyada Nüfusun Dağılışı   | 1 | 0 | 0  | 0   |
| Bölge ve Bölge Türleri   | 1 | 0 | 0  | 0   |
| Afetlerin Genel Özellikleri  | 1 | 1 | 0  | 100 |
| Felsefe  |   |   |    |     |
| S  | D | Y | B% |     |
| Düşünme ve akıl yürütmeye ilişkin kavramları açıklar.  | 1 | 1 | 0  | 100 |
| Bilim felsefesinin konusunu ve problemlerini açıklar.  | 1 | 0 | 1  | 0   |
| Örnek felsefi metinlerinden hareketle 18. yüzyıl -19. yüzyıl filozoflarının felsefi görüşlerini analiz eder.         | 1 | 0 | 0  | 0   |
| Felsefenin anlamını açıklar.   | 1 | 1 | 0  | 100 |
| Sanat felsefesinin konusunu ve problemlerini açıklar.  | 1 | 1 | 0  | 100 |
| Din Kül. ve Ahl. Bil.  |   |   |    |     |
| S  | D | Y | B% |     |
| Din ve İslam   | 1 | 1 | 0  | 100 |
| İslam ve İbadet  | 1 | 0 | 1  | 0   |
| Din ve Hayat   | 1 | 1 | 0  | 100 |
| Dünya ve Ahiret  | 1 | 1 | 0  | 100 |
| Kur'an'da Bazı Kavramlar   | 1 | 1 | 0  | 100 |
| Felsefe (Seçmeli)  |   |   |    |     |
| S  | D | Y | B% |     |
| Örnek felsefi metinlerden hareketle 15. yüzyıl-17. yüzyıl filozoflarının felsefi görüşlerini analiz eder.            | 2 | 0 | 0  | 0   |
| Din felsefesinin konusunu ve sorularını açıklar.   | 1 | 0 | 0  | 0   |
| Felsefi düşüncenin özelliklerini açıklar.  | 1 | 0 | 0  | 0   |
| MS 2. yüzyıl-MS 15. yüzyıl felsefesinin karakteristik özelliklerini açıklar.   | 1 | 0 | 0  | 0   |

| TYT Matematik                           |   |   |    |     |
|---|---|---|----|-----|
| Matematik-1                             | S | D | Y  | B%  |
| RASYONEL SAYILAR                        | 1 | 0 | 1  | 0   |
| Rasyonel Sayılar                        | 1 | 0 | 0  | 0   |
| Üslü İfadeler                           | 1 | 0 | 0  | 0   |
| Kökü İfadeler                           | 1 | 0 | 0  | 0   |
| Mutlak Değerli Denklemler               | 1 | 0 | 0  | 0   |
| Aralık Kavramı ve Basit Eşitsizlikler   | 1 | 1 | 0  | 100 |
| Tek ve Çift Sayılar                     | 1 | 0 | 0  | 0   |
| Çok Bilinmeyenli Denklemler             | 1 | 0 | 0  | 0   |
| Asal Sayılar ve Aralarında Asal Sayılar | 1 | 0 | 0  | 0   |
| Küme Kavramı ve Kümelerde İşlemler      | 1 | 0 | 0  | 0   |
| Önemler ve Bileşik Önemler              | 1 | 0 | 1  | 0   |
| Fonksiyon Grafikleri                    | 1 | 0 | 0  | 0   |
| Faktöriyel Kavramı                      | 1 | 0 | 0  | 0   |
| Bölünebilme Kuralları                   | 1 | 0 | 0  | 0   |
| Dört İşlem Yeteneği                     | 1 | 0 | 0  | 0   |
| VERİ                                    | 1 | 1 | 0  | 100 |
| Sayı Problemleri                        | 3 | 0 | 0  | 0   |
| Kesir Problemleri                       | 2 | 0 | 0  | 0   |
| Yüzde, Kar-Zarar Problemleri            | 2 | 0 | 0  | 0   |
| Hareket Problemleri                     | 1 | 0 | 0  | 0   |
| Rutin Olmayan Problemler                | 2 | 1 | 0  | 50  |
| Grafik Problemleri                      | 1 | 0 | 0  | 0   |
| Yaş Problemleri                         | 1 | 0 | 0  | 0   |
| Sayma Yöntemleri                        | 1 | 0 | 0  | 0   |
| Basit Olayların Olasılıkları            | 1 | 0 | 0  | 0   |
| Geometri                                |   |   |    |     |
| S                                       | D | Y | B% |     |
| Geometrik Kavramlar ve Doğru Açılar     | 1 | 0 | 1  | 0   |
| Üçgende Açılar                          | 1 | 1 | 0  | 100 |
| Dik Üçgen ve Pisagor Teoremi            | 1 | 0 | 0  | 0   |
| Çokgenler                               | 1 | 0 | 1  | 0   |
| Yamuk                                   | 1 | 0 | 0  | 0   |
| Kare                                    | 1 | 0 | 0  | 0   |
| Üçgende Alan                            | 1 | 0 | 0  | 0   |
| Üçgenlerin Benzerliği                   | 1 | 0 | 0  | 0   |
| Prizmalar                               | 2 | 0 | 0  | 0   |

| TYT Fen   |   |   |    |     |
|---|---|---|----|-----|
| Fizik   | S | D | Y  | B%  |
| Fiziksel Niceliklerin Sınıflandırılması             | 1 | 1 | 0  | 100 |
| Adezyon, Kohezyon, Yüzey Gerilimi ve Kılcallık      | 1 | 1 | 0  | 100 |
| Elektrik Devreleri                                  | 1 | 0 | 0  | 0   |
| İvme  | 1 | 0 | 0  | 0   |
| Işık Şiddeti, Işık Akısı ve Aydınlanma              | 1 | 0 | 1  | 0   |
| Dalgalarla İlgili Temel Kavramlar                   | 1 | 0 | 0  | 0   |
| Katı, Sıvı, Gaz Basıncı                             | 1 | 1 | 0  | 100 |
| Kimya   |   |   |    |     |
| S   | D | Y | B% |     |
| Kimya Disiplinleri ve Kimyacıların Çalışma Alanları | 1 | 1 | 0  | 100 |
| Atomun Yapısı                                       | 1 | 1 | 0  | 100 |
| Güçlü Etkileşimler / İyonik Bağ                     | 1 | 0 | 1  | 0   |
| Güçlü Etkileşimler / Kovalent Bağ                   | 1 | 0 | 1  | 0   |
| Hâl Değişimi  | 1 | 1 | 0  | 100 |

| SINAV SONUÇ BELGESİ                                 |           |            |           |        |       |        |        |
|---|-----------|------------|-----------|--------|-------|--------|--------|
| ANTALYA / KEMER/ANTALYA / ÜNAL AYSAL ANADOLU LİSESİ |           |            |           |        |       |        |        |
| Öğrenci   |           |            |           | Numara |       | Sınıf  |        |
| PINAR KESKİN  |           |            |           | 768    |       | 12D    |        |
| Puan Türü   | Puan      | Genel Ort. | Dereceler |        |       |        |        |
|   |           |            | Snf       | Kurum  | İlçe  | İl     | Genel  |
| TYT   | ▲ 301,013 | 259,480    | 12        | 21     | 123   | 3333   | 92346  |
| Puanı Hesaplanan:                                   |           |            | 184       | 303    | 10581 | 346292 |        |
| Katılımlar:   |           |            | 34        | 188    | 308   | 10680  | 353535 |

| Ders                  | Soru       | Doğru     | Yanlış    | Net          | Başarı %  | Sınıf Ort.    | Kurum Ort.    | Genel Ort.    |
|-----------------------|------------|-----------|-----------|--------------|-----------|---------------|---------------|---------------|
| Türkçe                | 40         | 34        | 5         | 32,75        | 82        | ▲25,32        | ▲21,05        | ▲20,73        |
| Tarih-1               | 5          | 2         | 1         | 1,75         | 35        | ▼2,15         | ▲1,59         | ▲1,73         |
| Coğrafya-1            | 5          | 1         | 2         | 0,50         | 10        | ▼1,26         | ▼1,32         | ▼1,44         |
| Felsefe               | 5          | 3         | 1         | 2,75         | 55        | ▲2,35         | ▲1,49         | ▲1,85         |
| Din Kül. ve Ahl. Bil. | 5          | 5         | 0         | 5,00         | 100       | ▲4,50         | ▲3,74         | ▲3,56         |
| Felsefe (Seçmeli)     | 5          | 0         | 0         | 0,00         | 0         | ◆0,00         | ▼0,03         | ▼0,01         |
| TYT Sosyal            | 20         | 11        | 4         | 10,00        | 50        | ▼10,26        | ▲8,17         | ▲8,60         |
| Matematik-1           | 30         | 8         | 5         | 6,75         | 23        | ▼7,89         | ▲3,95         | ▼6,97         |
| Geometri              | 10         | 0         | 1         | -0,25        | -3        | ▼1,05         | ▼0,39         | ▼0,93         |
| TYT Matematik         | 40         | 8         | 6         | 6,50         | 16        | ▼8,94         | ▲4,34         | ▼7,90         |
| Fizik                 | 7          | 1         | 0         | 1,00         | 14        | ▼2,11         | ▲0,72         | ▼1,25         |
| Kimya                 | 7          | 2         | 0         | 2,00         | 29        | ▼2,49         | ▲0,75         | ▲1,15         |
| Biyoloji              | 6          | 2         | 1         | 1,75         | 29        | ▼2,39         | ▲1,17         | ▲1,10         |
| TYT Fen               | 20         | 5         | 1         | 4,75         | 24        | ▼6,99         | ▲2,63         | ▲3,50         |
| <b>Toplam:</b>        | <b>120</b> | <b>58</b> | <b>16</b> | <b>54,00</b> | <b>45</b> | <b>▲51,51</b> | <b>▲36,19</b> | <b>▲40,73</b> |

|                |   |
|----------------|---|
| Soru No        | 1234567890123456789012345678901234567890  |
| TYT Türkçe     | ABEECDDBADABACCCDEADBEcCBECDDaAEGdCAAB    |
| Cevap Anahtarı | A ABEECDDBADABACCCDEACBEDCBECDDBAEABCAAB  |
| TYT Sosyal     | aaB D deBd CADACBD                        |
| Cevap Anahtarı | A ADBCEDADACBACCADACBDAEBEE               |
| TYT Matematik  | BaBBED cCeb e B B d                       |
| Cevap Anahtarı | A BDBBEDBDCDDBCDAAABCCDABBACBACBEBBCEAEAB |
| TYT Fen        | C B E eE A                                |
| Cevap Anahtarı | A CCDECEBEDECCADEBCEAE                    |

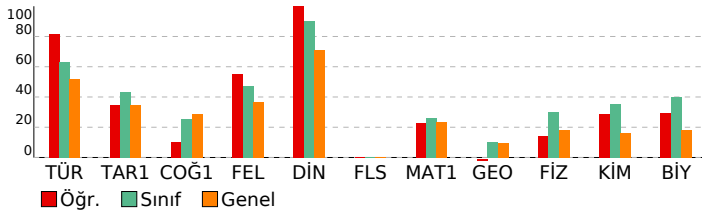

| BİLGİ SARMAL TG TYT 1        |  |
|------------------------------|--|
| DERSLERE GÖRE BAŞARI ANALİZİ |  |

| TYT Türkçe   |  | S  | D  | Y | B%  |
|--|--|----|----|---|-----|
| <b>Türkçe</b>                                      |  | 1  | 1  | 0 | 100 |
| Metne Sözcük Yerleştirme                           |  | 1  | 1  | 0 | 100 |
| Sözcükte Anlam                                     |  | 3  | 3  | 0 | 100 |
| Cümleli Yorumlama ve Açıklama                      |  | 2  | 2  | 0 | 100 |
| Parçadaki Cümlelerin İçerik ve Özellikleri         |  | 1  | 1  | 0 | 100 |
| Ekler ve Ek Çeşitleri                              |  | 1  | 1  | 0 | 100 |
| Ad Soylu Sözcükler - Karma                         |  | 1  | 0  | 0 | 0   |
| Ses Bilgisi - Karma                                |  | 1  | 1  | 0 | 100 |
| Noktalama İşaretleri - Karma                       |  | 2  | 2  | 0 | 100 |
| Bitişik ve Ayrı Yazılan Kelimeler                  |  | 1  | 1  | 0 | 100 |
| Yazım Kuralları - Karma                            |  | 1  | 1  | 0 | 100 |
| Cümlelerin Öğeleri - Karma                         |  | 1  | 1  | 0 | 100 |
| Paragrafta Ana Düşünce (Ana Fikir)                 |  | 11 | 10 | 1 | 91  |
| Paragrafa Özgü Soru Kökü                           |  | 8  | 7  | 1 | 88  |
| Paragrafta Anlatım Akışını Bozan Cümle             |  | 4  | 3  | 1 | 100 |
| Paragrafa Cümle Yerleştirme                        |  | 2  | 2  | 0 | 100 |
| ANLATIM TEKNİKLERİ VE DÜŞÜNCEYİ GELİŞTİRME YOLLARI |  | 1  | 1  | 0 | 100 |
| Paragrafta Boş Bırakılan Yerleri Tamamlama         |  | 4  | 3  | 1 | 75  |
| Paragrafta Yardımcı Düşünceler                     |  | 2  | 2  | 0 | 100 |
| Cümlelerden Paragraf Oluşturma                     |  | 1  | 0  | 1 | 0   |
| Paragrafın Karşılık Olduğu Soruyu Belirleme        |  | 1  | 1  | 0 | 100 |
| Bir Paragrafa Bağlı Çoklu Sorular                  |  | 6  | 4  | 2 | 67  |
| Paragrafın Konusu                                  |  | 1  | 0  | 1 | 0   |

| TYT Sosyal   |  | S | D | Y | B%  |
|--|--|---|---|---|-----|
| <b>Tarih-1</b>   |  | 1 | 1 | 0 | 100 |
| İlk ve Orta Çağlarda İç Asya'daki Türk siyasi teşekküllerinin güç ve yönetim yapısını açıklar.                       |  | 1 | 1 | 0 | 100 |
| Türklerin Anadolu'ya yerleşmeye başlaması ile Türkiye Selçuklu Devleti'nin yıkılışı arasındaki süreçte meydana gelen |  | 1 | 0 | 1 | 0   |
| Tanzimat Fermanı, Islahat Fermanı ve Kanun-ı Esasi'nin içeriklerini küresel ve yerel siyasi şartlar bağlamında değer |  | 1 | 1 | 0 | 100 |
| Siyasi alanda meydana gelen gelişmeleri kavrar.  |  | 1 | 0 | 0 | 0   |
| Düzenli ordunun kurulmasından Mudanya Ateşkes Antlaşması'na kadar meydana gelen gelişmeleri Türkiye'nin baş          |  | 1 | 0 | 0 | 0   |

| Coğrafya-1                  |  | S | D | Y | B%  |
|-----------------------------|--|---|---|---|-----|
| <b>Coğrafya-1</b>           |  | 1 | 1 | 0 | 100 |
| Türkiye'de İklim            |  | 1 | 1 | 0 | 100 |
| Dış Kuvvetler               |  | 1 | 0 | 0 | 0   |
| Dünyada Nüfusun Dağılışı    |  | 1 | 0 | 0 | 0   |
| Bölge ve Bölge Türleri      |  | 1 | 0 | 1 | 0   |
| Afetlerin Genel Özellikleri |  | 1 | 0 | 1 | 0   |

| Felsefe  |  | S | D | Y | B%  |
|--|--|---|---|---|-----|
| <b>Felsefe</b>   |  | 1 | 1 | 0 | 100 |
| Düşünme ve akıl yürütmeye ilişkin kavramları açıklar.  |  | 1 | 1 | 0 | 100 |
| Bilim felsefesinin konusunu ve problemlerini açıklar.  |  | 1 | 0 | 1 | 0   |
| Örnek felsefi metinlerinden hareketle 18. yüzyıl -19. yüzyıl filozoflarının felsefi görüşlerini analiz eder. |  | 1 | 0 | 0 | 0   |
| Felsefenin anlamını açıklar.   |  | 1 | 1 | 0 | 100 |
| Sanat felsefesinin konusunu ve problemlerini açıklar.  |  | 1 | 1 | 0 | 100 |

| Din Kül. ve Ahl. Bil.        |  | S | D | Y | B%  |
|------------------------------|--|---|---|---|-----|
| <b>Din Kül. ve Ahl. Bil.</b> |  | 1 | 1 | 0 | 100 |
| Din ve İslam                 |  | 1 | 1 | 0 | 100 |
| İslam ve İbadet              |  | 1 | 1 | 0 | 100 |
| Din ve Hayat                 |  | 1 | 1 | 0 | 100 |
| Dünya ve Ahiret              |  | 1 | 1 | 0 | 100 |
| Kur'an'da Bazı Kavramlar     |  | 1 | 1 | 0 | 100 |

| Felsefe (Seçmeli)   |  | S | D | Y | B% |
|---|--|---|---|---|----|
| <b>Felsefe (Seçmeli)</b>  |  | 2 | 0 | 0 | 0  |
| Örnek felsefi metinlerden hareketle 15. yüzyıl-17. yüzyıl filozoflarının felsefi görüşlerini analiz eder. |  | 2 | 0 | 0 | 0  |
| Din felsefesinin konusunu ve sorularını açıklar.  |  | 1 | 0 | 0 | 0  |
| Felsefi düşüncenin özelliklerini açıklar.   |  | 1 | 0 | 0 | 0  |
| MS 2. yüzyıl-MS 15. yüzyıl felsefesinin karakteristik özelliklerini açıklar.                              |  | 1 | 0 | 0 | 0  |

| TYT Matematik                           |  | S | D | Y | B%  |
|---|--|---|---|---|-----|
| <b>Matematik-1</b>                      |  | 1 | 1 | 0 | 100 |
| RASYONEL SAYILAR                        |  | 1 | 1 | 0 | 100 |
| Rasyonel Sayılar                        |  | 1 | 0 | 1 | 0   |
| Üslü İfadeler                           |  | 1 | 1 | 0 | 100 |
| Kökü İfadeler                           |  | 1 | 1 | 0 | 100 |
| Mutlak Değerli Denklemler               |  | 1 | 1 | 0 | 100 |
| Aralık Kavramı ve Basit Eşitsizlikler   |  | 1 | 1 | 0 | 100 |
| Tek ve Çift Sayılar                     |  | 1 | 0 | 0 | 0   |
| Çok Bilinmeyenli Denklemler             |  | 1 | 0 | 1 | 0   |
| Asal Sayılar ve Aralarında Asal Sayılar |  | 1 | 1 | 0 | 100 |
| Küme Kavramı ve Kümelerde İşlemler      |  | 1 | 0 | 1 | 0   |
| Önemler ve Bileşik Önemler              |  | 1 | 0 | 1 | 0   |
| Fonksiyon Grafikleri                    |  | 1 | 0 | 0 | 0   |
| Faktöriyel Kavramı                      |  | 1 | 0 | 0 | 0   |
| Bölünebilme Kuralları                   |  | 1 | 0 | 1 | 0   |
| Dört İşlem Yeteneği                     |  | 1 | 0 | 0 | 0   |
| VERİ                                    |  | 1 | 0 | 0 | 0   |
| Sayı Problemleri                        |  | 3 | 0 | 0 | 0   |
| Kesir Problemleri                       |  | 2 | 1 | 0 | 50  |
| Yüzde, Kar-Zarar Problemleri            |  | 2 | 0 | 0 | 0   |
| Hareket Problemleri                     |  | 1 | 0 | 0 | 0   |
| Rutin Olmayan Problemler                |  | 2 | 1 | 0 | 50  |
| Grafik Problemleri                      |  | 1 | 0 | 0 | 0   |
| Yaş Problemleri                         |  | 1 | 0 | 0 | 0   |
| Sayma Yöntemleri                        |  | 1 | 0 | 0 | 0   |
| Basit Olayların Olasılıkları            |  | 1 | 0 | 0 | 0   |

| Geometri                            |  | S | D | Y | B% |
|-------------------------------------|--|---|---|---|----|
| <b>Geometri</b>                     |  | 1 | 0 | 0 | 0  |
| Geometrik Kavramlar ve Doğru Açılar |  | 1 | 0 | 0 | 0  |
| Üçgende Açılar                      |  | 1 | 0 | 0 | 0  |
| Dik Üçgen ve Pisagor Teoremi        |  | 1 | 0 | 0 | 0  |
| Çokgenler                           |  | 1 | 0 | 1 | 0  |
| Yamuk                               |  | 1 | 0 | 0 | 0  |
| Kare                                |  | 1 | 0 | 0 | 0  |
| Üçgende Alan                        |  | 1 | 0 | 0 | 0  |
| Üçgenlerin Benzerliği               |  | 1 | 0 | 0 | 0  |
| Prizmalar                           |  | 2 | 0 | 0 | 0  |

| TYT Fen   |  | S | D | Y | B%  |
|---|--|---|---|---|-----|
| <b>Fizik</b>  |  | 1 | 1 | 0 | 100 |
| Fiziksel Niceliklerin Sınıflandırılması             |  | 1 | 1 | 0 | 100 |
| Adezyon, Kohezyon, Yüzey Gerilimi ve Kılcallık      |  | 1 | 0 | 0 | 0   |
| Elektrik Devreleri                                  |  | 1 | 0 | 0 | 0   |
| İvme  |  | 1 | 0 | 0 | 0   |
| Işık Şiddeti, Işık Akısı ve Aydınlanma              |  | 1 | 0 | 0 | 0   |
| Dalgalarla İlgili Temel Kavramlar                   |  | 1 | 0 | 0 | 0   |
| Katı, Sıvı, Gaz Basıncı                             |  | 1 | 0 | 0 | 0   |
| <b>Kimya</b>  |  | 1 | 1 | 0 | 100 |
| Kimya Disiplinleri ve Kimyacıların Çalışma Alanları |  | 1 | 1 | 0 | 100 |
| Atomun Yapısı                                       |  | 1 | 0 | 0 | 0   |
| Güçlü Etkileşimler / İyonik Bağ                     |  | 1 | 0 | 0 | 0   |
| Güçlü Etkileşimler / Kovalent Bağ                   |  | 1 | 0 | 0 | 0   |
| Hâl Değişimi  |  | 1 | 1 | 0 | 100 |

| SINAV SONUÇ BELGESİ                                 |           |            |           |        |       |        |        |
|---|-----------|------------|-----------|--------|-------|--------|--------|
| ANTALYA / KEMER/ANTALYA / ÜNAL AYSAL ANADOLU LİSESİ |           |            |           |        |       |        |        |
| Öğrenci   |           |            |           | Numara | Sınıf |        |        |
| RABİA GÜLSÜM DELEN                                  |           |            |           | 781    | 12D   |        |        |
| Puan Türü   | Puan      | Genel Ort. | Dereceler |        |       |        |        |
|   |           |            | Snf       | Kurum  | İlçe  | İl     | Genel  |
| TYT   | ▲ 285,483 | 259,480    | 18        | 35     | 146   | 4091   | 116339 |
| Puanı Hesaplanan:                                   |           |            | 184       | 303    | 10581 | 346292 |        |
| Katılımlar:   |           |            | 34        | 188    | 308   | 10680  | 353535 |

| Ders                  | Soru       | Doğru     | Yanlış    | Net          | Başarı %  | Sınıf Ort.     | Kurum Ort.     | Genel Ort.     |
|-----------------------|------------|-----------|-----------|--------------|-----------|----------------|----------------|----------------|
| Türkçe                | 40         | 26        | 5         | 24,75        | 62        | ▼ 25,32        | ▲ 21,05        | ▲ 20,73        |
| Tarih-1               | 5          | 2         | 1         | 1,75         | 35        | ▼ 2,15         | ▲ 1,59         | ▲ 1,73         |
| Coğrafya-1            | 5          | 3         | 1         | 2,75         | 55        | ▲ 1,26         | ▲ 1,32         | ▲ 1,44         |
| Felsefe               | 5          | 1         | 0         | 1,00         | 20        | ▼ 2,35         | ▼ 1,49         | ▼ 1,85         |
| Din Kül. ve Ahl. Bil. | 5          | 5         | 0         | 5,00         | 100       | ▲ 4,50         | ▲ 3,74         | ▲ 3,56         |
| Felsefe (Seçmeli)     | 5          | 0         | 0         | 0,00         | 0         | ◆ 0,00         | ▼ 0,03         | ▼ 0,01         |
| TYT Sosyal            | 20         | 11        | 2         | 10,50        | 53        | ▲ 10,26        | ▲ 8,17         | ▲ 8,60         |
| Matematik-1           | 30         | 8         | 1         | 7,75         | 26        | ▼ 7,89         | ▲ 3,95         | ▲ 6,97         |
| Geometri              | 10         | 0         | 1         | -0,25        | -3        | ▼ 1,05         | ▼ 0,39         | ▼ 0,93         |
| TYT Matematik         | 40         | 8         | 2         | 7,50         | 19        | ▼ 8,94         | ▲ 4,34         | ▼ 7,90         |
| Fizik                 | 7          | 1         | 0         | 1,00         | 14        | ▼ 2,11         | ▲ 0,72         | ▼ 1,25         |
| Kimya                 | 7          | 3         | 2         | 2,50         | 36        | ▲ 2,49         | ▲ 0,75         | ▲ 1,15         |
| Biyoloji              | 6          | 3         | 3         | 2,25         | 38        | ▼ 2,39         | ▲ 1,17         | ▲ 1,10         |
| TYT Fen               | 20         | 7         | 5         | 5,75         | 29        | ▼ 6,99         | ▲ 2,63         | ▲ 3,50         |
| <b>Toplam:</b>        | <b>120</b> | <b>52</b> | <b>14</b> | <b>48,50</b> | <b>40</b> | <b>▼ 51,51</b> | <b>▲ 36,19</b> | <b>▲ 40,73</b> |

|                |  |
|----------------|--|
| Soru No        | 1234567890123456789012345678901234567890   |
| TYT Türkçe     | ECDCBBAeABACaCCDcA B dBEC DBcE CAAB        |
| Cevap Anahtarı | B EECDCBBADABACCCEDEACBEDCBECCDBAEABCAABAD |
| TYT Sosyal     | bADDdAD BCBDAD                             |
| Cevap Anahtarı | B BCEADDcADACCAABCBDADBEEEA                |
| TYT Matematik  | BB D D b D A B C a                         |
| Cevap Anahtarı | B BBEDBDBDCDAAABCCDABBCACBACCDBBECAEABEB   |
| TYT Fen        | CD dAdEaCAEbe                              |
| Cevap Anahtarı | B DECDECCECCABEBCEAED                      |

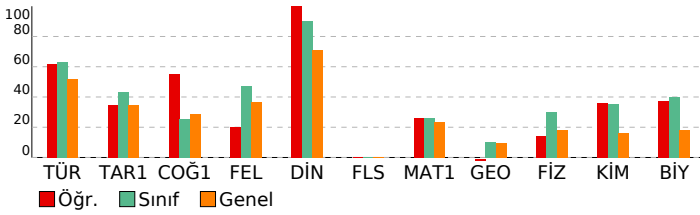

## BİLGİ SARMAL TG TYT 1

| DERSLERE GÖRE BAŞARI ANALİZİ                       |    |   |       |
|--|----|---|-------|
| TYT Türkçe   |    |   |       |
| Türkçe   | S  | D | Y B%  |
| Metne Sözcük Yerleştirme                           | 1  | 1 | 0 100 |
| Sözcükte Anlam                                     | 3  | 2 | 0 67  |
| Cümleli Yorumlama ve Açıklama                      | 2  | 2 | 0 100 |
| Parçadaki Cümlelerin İçerik ve Özellikleri         | 1  | 1 | 0 100 |
| Ekler ve Ek Çeşitleri                              | 1  | 1 | 0 100 |
| Ad Soylu Sözcükler - Karma                         | 1  | 0 | 0 0   |
| Ses Bilgisi - Karma                                | 1  | 0 | 0 0   |
| Noktalamla İşaretleri - Karma                      | 2  | 1 | 1 50  |
| Bitişik ve Ayrı Yazılan Kelimeler                  | 1  | 1 | 0 100 |
| Yazım Kuralları - Karma                            | 1  | 1 | 0 100 |
| Cümlelerin Öğeleri - Karma                         | 1  | 1 | 0 100 |
| Paragrafta Ana Düşünce (Ana Fikir)                 | 11 | 7 | 2 64  |
| Paragrafa Özgü Soru Kökü                           | 8  | 5 | 2 63  |
| Paragrafta Anlatım Akışını Bozan Cümle             | 1  | 1 | 0 100 |
| Paragrafa Cümle Yerleştirme                        | 2  | 1 | 0 50  |
| ANLATIM TEKNİKLERİ VE DÜŞÜNCEYİ GELİŞTİRME YOLLARI | 1  | 0 | 1 0   |
| Paragrafta Boş Bırakılan Yerleri Tamamlama         | 4  | 3 | 0 75  |
| Paragrafta Yardımcı Düşünceler                     | 2  | 2 | 0 100 |
| Cümlelerden Paragraf Oluşturma                     | 1  | 1 | 0 100 |
| Paragrafın Karşılık Olduğu Soruyu Belirleme        | 1  | 0 | 1 0   |
| Bir Paragrafa Bağlı Çoklu Sorular                  | 6  | 4 | 0 67  |
| Paragrafın Konusu                                  | 1  | 0 | 0 0   |

| TYT Sosyal   |   |   |       |
|--|---|---|-------|
| Tarih-1  | S | D | Y B%  |
| İlk ve Orta Çağlarda İç Asya'daki Türk siyasi teşekküllerinin güç ve yönetim yapısını açıklar.                       | 1 | 1 | 0 100 |
| Türklerin Anadolu'ya yerleşmeye başlaması ile Türkiye Selçuklu Devleti'nin yıkılışı arasındaki süreçte meydana gelen | 1 | 1 | 0 100 |
| Tanzimat Fermanı, Islahat Fermanı ve Kanun-ı Esasi'nin içeriklerini küresel ve yerel siyasi şartlar bağlamında değer | 1 | 0 | 0 0   |
| Siyasi alanda meydana gelen gelişmeleri kavrar.  | 1 | 0 | 0 0   |
| Düzenli ordunun kurulmasından Mudanya Ateşkes Antlaşması'na kadar meydana gelen gelişmeleri Türkiye'nin bağ          | 1 | 0 | 1 0   |
| Coğrafya-1   |   |   |       |
| S  | D | Y | B%    |
| Türkiye'de İklim   | 1 | 1 | 0 100 |
| Dış Kuvvetler  | 1 | 0 | 0 0   |
| Dünyada Nüfusun Dağılışı   | 1 | 1 | 0 100 |
| Bölge ve Bölge Türleri   | 1 | 0 | 1 0   |
| Afetlerin Genel Özellikleri  | 1 | 1 | 0 100 |
| Felsefe  |   |   |       |
| S  | D | Y | B%    |
| Düşünme ve akıl yürütmeye ilişkin kavramları açıklar.  | 1 | 1 | 0 100 |
| Bilim felsefesinin konusunu ve problemlerini açıklar.  | 1 | 0 | 0 0   |
| Örnek felsefi metinlerinden hareketle 18. yüzyıl -19. yüzyıl filozoflarının felsefi görüşlerini analiz eder.         | 1 | 0 | 0 0   |
| Felsefenin anlamını açıklar.   | 1 | 0 | 0 0   |
| Sanat felsefesinin konusunu ve problemlerini açıklar.  | 1 | 0 | 0 0   |
| Din Kül. ve Ahl. Bil.  |   |   |       |
| S  | D | Y | B%    |
| Din ve İslam   | 1 | 1 | 0 100 |
| İslam ve İbadet  | 1 | 1 | 0 100 |
| Din ve Hayat   | 1 | 1 | 0 100 |
| Dünya ve Ahiret  | 1 | 1 | 0 100 |
| Kur'an'da Bazı Kavramlar   | 1 | 1 | 0 100 |
| Felsefe (Seçmeli)  |   |   |       |
| S  | D | Y | B%    |
| Örnek felsefi metinlerden hareketle 15. yüzyıl-17. yüzyıl filozoflarının felsefi görüşlerini analiz eder.            | 2 | 0 | 0 0   |
| Din felsefesinin konusunu ve sorularını açıklar.   | 1 | 0 | 0 0   |
| Felsefi düşüncenin özelliklerini açıklar.  | 1 | 0 | 0 0   |
| MS 2. yüzyıl-MS 15. yüzyıl felsefesinin karakteristik özelliklerini açıklar.   | 1 | 0 | 0 0   |

| TYT Matematik                           |   |   |       |
|---|---|---|-------|
| Matematik-1                             | S | D | Y B%  |
| RASYONEL SAYILAR                        | 1 | 0 | 0 0   |
| Rasyonel Sayılar                        | 1 | 1 | 0 100 |
| Üslü İfadeler                           | 1 | 1 | 0 100 |
| Kökü İfadeler                           | 1 | 1 | 0 100 |
| Mutlak Değerli Denklemler               | 1 | 0 | 0 0   |
| Aralık Kavramı ve Basit Eşitsizlikler   | 1 | 1 | 0 100 |
| Tek ve Çift Sayılar                     | 1 | 0 | 0 0   |
| Çok Bilinmeyenli Denklemler             | 1 | 0 | 0 0   |
| Asal Sayılar ve Aralarında Asal Sayılar | 1 | 0 | 0 0   |
| Küme Kavramı ve Kümelerde İşlemler      | 1 | 0 | 0 0   |
| Önemler ve Bileşik Önemler              | 1 | 0 | 1 0   |
| Fonksiyon Grafikleri                    | 1 | 0 | 0 0   |
| Faktöriyel Kavramı                      | 1 | 0 | 0 0   |
| Bölünebilme Kuralları                   | 1 | 1 | 0 100 |
| Dört İşlem Yeteneği                     | 1 | 0 | 0 0   |
| VERİ                                    | 1 | 1 | 0 100 |
| Sayı Problemleri                        | 3 | 0 | 0 0   |
| Kesir Problemleri                       | 2 | 0 | 0 0   |
| Yüzde, Kar-Zarar Problemleri            | 2 | 0 | 0 0   |
| Hareket Problemleri                     | 1 | 0 | 0 0   |
| Rutin Olmayan Problemler                | 2 | 2 | 0 100 |
| Grafik Problemleri                      | 1 | 0 | 0 0   |
| Yaş Problemleri                         | 1 | 0 | 0 0   |
| Sayma Yöntemleri                        | 1 | 0 | 0 0   |
| Basit Olayların Olasılıkları            | 1 | 0 | 0 0   |
| Geometri                                |   |   |       |
| S                                       | D | Y | B%    |
| Geometrik Kavramlar ve Doğru Açılar     | 1 | 0 | 1 0   |
| Üçgende Açılar                          | 1 | 0 | 0 0   |
| Dik Üçgen ve Pisagor Teoremi            | 1 | 0 | 0 0   |
| Çokgenler                               | 1 | 0 | 0 0   |
| Yamuk                                   | 1 | 0 | 0 0   |
| Kare                                    | 1 | 0 | 0 0   |
| Üçgende Alan                            | 1 | 0 | 0 0   |
| Üçgenlerin Benzerliği                   | 1 | 0 | 0 0   |
| Prizmalar                               | 2 | 0 | 0 0   |

| TYT Fen   |   |   |       |
|---|---|---|-------|
| Fizik   | S | D | Y B%  |
| Fiziksel Niceliklerin Sınıflandırılması             | 1 | 1 | 0 100 |
| Adezyon, Kohezyon, Yüzey Gerilimi ve Kılcallık      | 1 | 0 | 0 0   |
| Elektrik Devreleri                                  | 1 | 0 | 0 0   |
| İvme  | 1 | 0 | 0 0   |
| Işık Şiddeti, Işık Akısı ve Aydınlanma              | 1 | 0 | 0 0   |
| Dalgalarla İlgili Temel Kavramlar                   | 1 | 0 | 0 0   |
| Katı, Sıvı, Gaz Basıncı                             | 1 | 0 | 0 0   |
| Kimya   |   |   |       |
| S   | D | Y | B%    |
| Kimya Disiplinleri ve Kimyacıların Çalışma Alanları | 1 | 0 | 1 0   |
| Atomun Yapısı                                       | 1 | 1 | 0 100 |
| Güçlü Etkileşimler / İyonik Bağ                     | 1 | 1 | 0 100 |
| Güçlü Etkileşimler / Kovalent Bağ                   | 1 | 1 | 0 100 |
| Hâl Değişimi  | 1 | 0 | 0 0   |

| SINAV SONUÇ BELGESİ                                 |           |            |           |        |       |        |        |
|---|-----------|------------|-----------|--------|-------|--------|--------|
| ANTALYA / KEMER/ANTALYA / ÜNAL AYSAL ANADOLU LİSESİ |           |            |           |        |       |        |        |
| Öğrenci   |           |            |           | Numara | Sınıf |        |        |
| SADIKCAN KAPLAN                                     |           |            |           | 968    | 12D   |        |        |
| Puan Türü   | Puan      | Genel Ort. | Dereceler |        |       |        |        |
|   |           |            | Snf       | Kurum  | İlçe  | İl     | Genel  |
| TYT   | ▲ 305,443 | 259,480    | 10        | 18     | 116   | 3112   | 86116  |
| Puanı Hesaplanan:                                   |           |            | 184       | 303    | 10581 | 346292 |        |
| Katılımlar:   |           |            | 34        | 188    | 308   | 10680  | 353535 |

| Ders                  | Soru       | Doğru     | Yanlış    | Net          | Başarı %  | Sınıf Ort.     | Kurum Ort.     | Genel Ort.     |
|-----------------------|------------|-----------|-----------|--------------|-----------|----------------|----------------|----------------|
| Türkçe                | 40         | 25        | 9         | 22,75        | 57        | ▼ 25,32        | ▲ 21,05        | ▲ 20,73        |
| Tarih-1               | 5          | 3         | 2         | 2,50         | 50        | ▲ 2,15         | ▲ 1,59         | ▲ 1,73         |
| Coğrafya-1            | 5          | 3         | 1         | 2,75         | 55        | ▲ 1,26         | ▲ 1,32         | ▲ 1,44         |
| Felsefe               | 5          | 1         | 0         | 1,00         | 20        | ▼ 2,35         | ▼ 1,49         | ▼ 1,85         |
| Din Kül. ve Ahl. Bil. | 5          | 4         | 1         | 3,75         | 75        | ▼ 4,50         | ▲ 3,74         | ▲ 3,56         |
| Felsefe (Seçmeli)     | 5          | 0         | 0         | 0,00         | 0         | ◆ 0,00         | ▼ 0,03         | ▼ 0,01         |
| TYT Sosyal            | 20         | 11        | 4         | 10,00        | 50        | ▼ 10,26        | ▲ 8,17         | ▲ 8,60         |
| Matematik-1           | 30         | 13        | 5         | 11,75        | 39        | ▲ 7,89         | ▲ 3,95         | ▲ 6,97         |
| Geometri              | 10         | 3         | 0         | 3,00         | 30        | ▲ 1,05         | ▲ 0,39         | ▲ 0,93         |
| TYT Matematik         | 40         | 16        | 5         | 14,75        | 37        | ▲ 8,94         | ▲ 4,34         | ▲ 7,90         |
| Fizik                 | 7          | 3         | 1         | 2,75         | 39        | ▲ 2,11         | ▲ 0,72         | ▲ 1,25         |
| Kimya                 | 7          | 3         | 2         | 2,50         | 36        | ▲ 2,49         | ▲ 0,75         | ▲ 1,15         |
| Biyoloji              | 6          | 3         | 3         | 2,25         | 38        | ▼ 2,39         | ▲ 1,17         | ▲ 1,10         |
| TYT Fen               | 20         | 9         | 6         | 7,50         | 38        | ▲ 6,99         | ▲ 2,63         | ▲ 3,50         |
| <b>Toplam:</b>        | <b>120</b> | <b>61</b> | <b>24</b> | <b>55,00</b> | <b>46</b> | <b>▲ 51,51</b> | <b>▲ 36,19</b> | <b>▲ 40,73</b> |

|                |  |
|----------------|--|
| Soru No        | 1234567890123456789012345678901234567890 |
| TYT Türkçe     | ECeCBBAce A CCCDEACBEDCBEabDaAa eCAcB    |
| Cevap Anahtarı | B EECDCBBADABACCCEACBEDCBECCDBAEABCAABAD |
| TYT Sosyal     | BbEcDDeAD C CBDbD                        |
| Cevap Anahtarı | B BCEADDCADACCAABCBDADBEDEEA             |
| TYT Matematik  | ccdD DDB AeBCCDA c AC C B A B            |
| Cevap Anahtarı | B BBEDBDBDCDAAABCCDABBCACBACCDBBECAEABEB |
| TYT Fen        | EC E ecE C eEadAEe                       |
| Cevap Anahtarı | B DECDECCDECCABEBCAEEED                  |

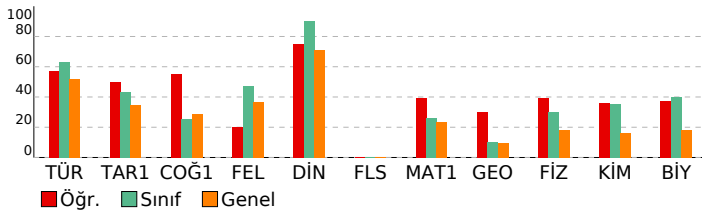

| BİLGİ SARMAL TG TYT 1        |  |  |  |
|------------------------------|--|--|--|
| DERSLERE GÖRE BAŞARI ANALİZİ |  |  |  |

| TYT Türkçe   | S  | D | Y | B%  |
|--|----|---|---|-----|
| <b>Türkçe</b>                                      |    |   |   |     |
| Metne Sözcük Yerleştirme                           | 1  | 1 | 0 | 100 |
| Sözcükte Anlam                                     | 3  | 2 | 0 | 67  |
| Cümleli Yorumlama ve Açıklama                      | 2  | 1 | 1 | 50  |
| Parçadaki Cümlelerin İçerik ve Özellikleri         | 1  | 1 | 0 | 100 |
| Ekler ve Ek Çeşitleri                              | 1  | 1 | 0 | 100 |
| Ad Soylu Sözcükler - Karma                         | 1  | 0 | 0 | 0   |
| Ses Bilgisi - Karma                                | 1  | 0 | 0 | 0   |
| Noktalamla İşaretleri - Karma                      | 2  | 0 | 2 | 0   |
| Bitişik ve Ayrı Yazılan Kelimeler                  | 1  | 0 | 0 | 0   |
| Yazım Kuralları - Karma                            | 1  | 1 | 0 | 100 |
| Cümlelerin Ögeleri - Karma                         | 1  | 0 | 0 | 0   |
| Paragrafta Ana Düşünce (Ana Fikir)                 | 11 | 9 | 2 | 82  |
| Paragrafa Özgü Soru Kökü                           | 8  | 6 | 2 | 75  |
| Paragrafta Anlatım Akışını Bozan Cümle             | 1  | 1 | 0 | 100 |
| Paragrafa Cümle Yerleştirme                        | 2  | 1 | 1 | 50  |
| ANLATIM TEKNİKLERİ VE DÜŞÜNCEYİ GELİŞTİRME YOLLARI | 1  | 1 | 0 | 100 |
| Paragrafta Boş Bırakılan Yerleri Tamamlama         | 4  | 4 | 0 | 100 |
| Paragrafa Yardımcı Düşünceler                      | 2  | 1 | 1 | 50  |
| Cümlelerden Paragraf Oluşturma                     | 1  | 0 | 1 | 0   |
| Paragrafın Karşılık Olduğu Soruyu Belirleme        | 1  | 1 | 0 | 100 |
| Bir Paragrafa Bağlı Çoklu Sorular                  | 6  | 3 | 2 | 50  |
| Paragrafın Konusu                                  | 1  | 0 | 0 | 0   |

| TYT Sosyal   | S | D | Y | B%  |
|--|---|---|---|-----|
| <b>Tarih-1</b>   |   |   |   |     |
| İlk ve Orta Çağlarda İç Asya'daki Türk siyasi teşekküllerinin güç ve yönetim yapısını açıklar.                       | 1 | 0 | 1 | 0   |
| Türklerin Anadolu'ya yerleşmeye başlaması ile Türkiye Selçuklu Devleti'nin yıkılışı arasındaki süreçte meydana gelen | 1 | 1 | 0 | 100 |
| Tanzimat Fermanı, Islahat Fermanı ve Kanun-ı Esasi'nin içeriklerini küresel ve yerel siyasi şartlar bağlamında değer | 1 | 1 | 0 | 100 |
| Siyasi alanda meydana gelen gelişmeleri kavrar.  | 1 | 0 | 1 | 0   |
| Düzenli ordunun kurulmasından Mudanya Ateşkes Antlaşması'na kadar meydana gelen gelişmeleri Türkiye'nin bağ          | 1 | 0 | 1 | 100 |
| <b>Coğrafya-1</b>  |   |   |   |     |
| Türkiye'de İklim   | 1 | 1 | 0 | 100 |
| Dış Kuvvetler  | 1 | 0 | 0 | 0   |
| Dünyada Nüfusun Dağılışı   | 1 | 1 | 0 | 100 |
| Bölge ve Bölge Türleri   | 1 | 0 | 1 | 0   |
| Afetlerin Genel Özellikleri  | 1 | 1 | 0 | 100 |
| <b>Felsefe</b>   |   |   |   |     |
| Düşünme ve akıl yürütmeye ilişkin kavramları açıklar.  | 1 | 0 | 0 | 0   |
| Bilim felsefesinin konusunu ve problemlerini açıklar.  | 1 | 0 | 0 | 0   |
| Örnek felsefi metinlerinden hareketle 18. yüzyıl -19. yüzyıl filozoflarının felsefi görüşlerini analiz eder.         | 1 | 0 | 0 | 0   |
| Felsefenin anlamını açıklar.   | 1 | 1 | 0 | 100 |
| Sanat felsefesinin konusunu ve problemlerini açıklar.  | 1 | 0 | 0 | 0   |
| <b>Din Kül. ve Ahl. Bil.</b>   |   |   |   |     |
| Din ve İslam   | 1 | 1 | 0 | 100 |
| İslam ve İbadet  | 1 | 0 | 1 | 0   |
| Din ve Hayat   | 1 | 1 | 0 | 100 |
| Dünya ve Ahiret  | 1 | 1 | 0 | 100 |
| Kur'an'da Bazı Kavramlar   | 1 | 1 | 0 | 100 |
| <b>Felsefe (Seçmeli)</b>   |   |   |   |     |
| Örnek felsefi metinlerden hareketle 15. yüzyıl-17. yüzyıl filozoflarının felsefi görüşlerini analiz eder.            | 2 | 0 | 0 | 0   |
| Din felsefesinin konusunu ve sorularını açıklar.   | 1 | 0 | 0 | 0   |
| Felsefi düşüncenin özelliklerini açıklar.  | 1 | 0 | 0 | 0   |
| MS 2. yüzyıl-MS 15. yüzyıl felsefesinin karakteristik özelliklerini açıklar.   | 1 | 0 | 0 | 0   |

| TYT Matematik                           | S | D | Y | B%  |
|---|---|---|---|-----|
| <b>Matematik-1</b>                      |   |   |   |     |
| RASYONEL SAYILAR                        | 1 | 1 | 0 | 100 |
| Rasyonel Sayılar                        | 1 | 1 | 0 | 100 |
| Üslü İfadeler                           | 1 | 0 | 1 | 0   |
| Kökü İfadeler                           | 1 | 0 | 1 | 0   |
| Mutlak Değerli Denklemler               | 1 | 0 | 1 | 0   |
| Aralık Kavramı ve Basit Eşitsizlikler   | 1 | 1 | 0 | 100 |
| Tek ve Çift Sayılar                     | 1 | 0 | 0 | 0   |
| Çok Bilinmeyenli Denklemler             | 1 | 1 | 0 | 100 |
| Asal Sayılar ve Aralarında Asal Sayılar | 1 | 1 | 0 | 100 |
| Küme Kavramı ve Kümelerde İşlemler      | 1 | 0 | 0 | 0   |
| Önermeler ve Bileşik Önermeler          | 1 | 0 | 0 | 0   |
| Fonksiyon Grafikleri                    | 1 | 0 | 0 | 0   |
| Faktöriyel Kavramı                      | 1 | 0 | 0 | 0   |
| Bölünebilme Kuralları                   | 1 | 0 | 0 | 0   |
| Dört İşlem Yeteneği                     | 1 | 0 | 0 | 0   |
| VERİ                                    | 1 | 1 | 0 | 100 |
| Sayı Problemleri                        | 3 | 1 | 1 | 33  |
| Kesir Problemleri                       | 2 | 1 | 0 | 50  |
| Yüzde, Kar-Zarar Problemleri            | 2 | 2 | 0 | 100 |
| Hareket Problemleri                     | 1 | 1 | 0 | 100 |
| Rutin Olmayan Problemler                | 2 | 1 | 1 | 50  |
| Grafik Problemleri                      | 1 | 0 | 0 | 0   |
| Yaş Problemleri                         | 1 | 1 | 0 | 100 |
| Sayma Yöntemleri                        | 1 | 0 | 0 | 0   |
| Basit Olayların Olasılıkları            | 1 | 0 | 0 | 0   |
| <b>Geometri</b>                         |   |   |   |     |
| Geometrik Kavramlar ve Doğru Açılar     | 1 | 1 | 0 | 100 |
| Üçgende Açılar                          | 1 | 0 | 0 | 0   |
| Dik Üçgen ve Pisagor Teoremi            | 1 | 0 | 0 | 0   |
| Çokgenler                               | 1 | 1 | 0 | 100 |
| Yamuk                                   | 1 | 0 | 0 | 0   |
| Kare                                    | 1 | 0 | 0 | 0   |
| Üçgende Alan                            | 1 | 1 | 0 | 100 |
| Üçgenlerin Benzerliği                   | 1 | 0 | 0 | 0   |
| Prizmalar                               | 2 | 0 | 0 | 0   |

| TYT Fen   | S | D | Y | B%  |
|---|---|---|---|-----|
| <b>Fizik</b>  |   |   |   |     |
| Fiziksel Niceliklerin Sınıflandırılması             | 1 | 0 | 1 | 0   |
| Adezyon, Kohezyon, Yüzey Gerilimi ve Kılcallık      | 1 | 0 | 0 | 0   |
| Elektrik Devreleri                                  | 1 | 0 | 0 | 0   |
| İvme  | 1 | 1 | 0 | 100 |
| Işık Şiddeti, Işık Akısı ve Aydınlanma              | 1 | 1 | 0 | 100 |
| Dalgalarla İlgili Temel Kavramlar                   | 1 | 0 | 0 | 0   |
| Katı, Sıvı, Gaz Basıncı                             | 1 | 1 | 0 | 100 |
| <b>Kimya</b>  |   |   |   |     |
| Kimya Disiplinleri ve Kimyacıların Çalışma Alanları | 1 | 0 | 1 | 0   |
| Atomun Yapısı                                       | 1 | 1 | 0 | 100 |
| Güçlü Etkileşimler / İyonik Bağ                     | 1 | 0 | 1 | 0   |
| Güçlü Etkileşimler / Kovalent Bağ                   | 1 | 0 | 1 | 0   |
| Hâl Değişimi  | 1 | 1 | 0 | 100 |

| SINAV SONUÇ BELGESİ                                 |           |            |           |        |       |        |        |
|---|-----------|------------|-----------|--------|-------|--------|--------|
| ANTALYA / KEMER/ANTALYA / ÜNAL AYSAL ANADOLU LİSESİ |           |            |           |        |       |        |        |
| Öğrenci   |           |            |           | Numara |       | Sınıf  |        |
| SELİM SUNGUR  |           |            |           | 779    |       | 12D    |        |
| Puan Türü   | Puan      | Genel Ort. | Dereceler |        |       |        |        |
|   |           |            | Snf       | Kurum  | İlçe  | İl     | Genel  |
| TYT   | ▲ 364,258 | 259,480    | 2         | 2      | 37    | 989    | 28582  |
| Puanı Hesaplanan:                                   |           |            | 184       | 303    | 10581 | 346292 |        |
| Katılımlar:   |           |            | 34        | 188    | 308   | 10680  | 353535 |

| Ders                  | Soru       | Doğru     | Yanlış    | Net          | Başarı %  | Sınıf Ort.     | Kurum Ort.     | Genel Ort.     |
|-----------------------|------------|-----------|-----------|--------------|-----------|----------------|----------------|----------------|
| Türkçe                | 40         | 26        | 7         | 24,25        | 61        | ▼ 25,32        | ▲ 21,05        | ▲ 20,73        |
| Tarih-1               | 5          | 4         | 1         | 3,75         | 75        | ▲ 2,15         | ▲ 1,59         | ▲ 1,73         |
| Coğrafya-1            | 5          | 2         | 2         | 1,50         | 30        | ▲ 1,26         | ▲ 1,32         | ▲ 1,44         |
| Felsefe               | 5          | 4         | 1         | 3,75         | 75        | ▲ 2,35         | ▲ 1,49         | ▲ 1,85         |
| Din Kül. ve Ahl. Bil. | 5          | 5         | 0         | 5,00         | 100       | ▲ 4,50         | ▲ 3,74         | ▲ 3,56         |
| Felsefe (Seçmeli)     | 5          | 0         | 0         | 0,00         | 0         | ◆ 0,00         | ▼ 0,03         | ▼ 0,01         |
| TYT Sosyal            | 20         | 15        | 4         | 14,00        | 70        | ▲ 10,26        | ▲ 8,17         | ▲ 8,60         |
| Matematik-1           | 30         | 23        | 4         | 22,00        | 73        | ▲ 7,89         | ▲ 3,95         | ▲ 6,97         |
| Geometri              | 10         | 4         | 1         | 3,75         | 38        | ▲ 1,05         | ▲ 0,39         | ▲ 0,93         |
| TYT Matematik         | 40         | 27        | 5         | 25,75        | 64        | ▲ 8,94         | ▲ 4,34         | ▲ 7,90         |
| Fizik                 | 7          | 5         | 2         | 4,50         | 64        | ▲ 2,11         | ▲ 0,72         | ▲ 1,25         |
| Kimya                 | 7          | 4         | 2         | 3,50         | 50        | ▲ 2,49         | ▲ 0,75         | ▲ 1,15         |
| Biyoloji              | 6          | 3         | 2         | 2,50         | 42        | ▲ 2,39         | ▲ 1,17         | ▲ 1,10         |
| TYT Fen               | 20         | 12        | 6         | 10,50        | 53        | ▲ 6,99         | ▲ 2,63         | ▲ 3,50         |
| <b>Toplam:</b>        | <b>120</b> | <b>80</b> | <b>22</b> | <b>74,50</b> | <b>62</b> | <b>▲ 51,51</b> | <b>▲ 36,19</b> | <b>▲ 40,73</b> |

|                |  |
|----------------|--|
| Soru No        | 1234567890123456789012345678901234567890   |
| TYT Türkçe     | EECaCBBA c CcEe AeBEDCBEcADBAaABCAAB       |
| Cevap Anahtarı | B EECDCBBADABACCCEDEACBEDCBECCDBAEABCAABAD |
| TYT Sosyal     | aCEADDbAb CCAdBCBDAD                       |
| Cevap Anahtarı | B BCEADDACADACCAABCBDADBEDEEA              |
| TYT Matematik  | BBdDBDDb CDAAeBCCDABBCACB CeBB d B B       |
| Cevap Anahtarı | B BBEDBDBDCCDAAABCCDABBCACBACCDBBECAEABEB  |
| TYT Fen        | DEabECcBE CdBEBCb Ee                       |
| Cevap Anahtarı | B DECDECCDECCABEBCAEEED                    |

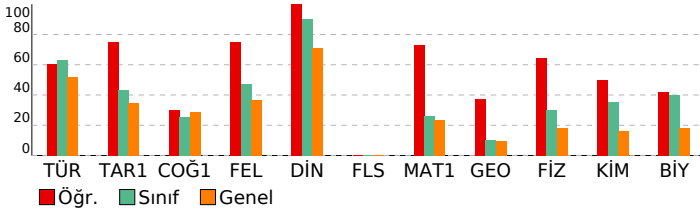

| BİLGİ SARMAL TG TYT 1        |  |  |  |
|------------------------------|--|--|--|
| DERSLERE GÖRE BAŞARI ANALİZİ |  |  |  |

| TYT Türkçe   |    |    |       |
|--|----|----|-------|
| Türkçe   | S  | D  | Y B%  |
| Metne Sözcük Yerleştirme                           | 1  | 1  | 0 100 |
| Sözcükte Anlam                                     | 3  | 3  | 0 100 |
| Cümleli Yorumlama ve Açıklama                      | 2  | 1  | 1 50  |
| Parçadaki Cümlelerin İçerik ve Özellikleri         | 1  | 1  | 0 100 |
| Ekler ve Ek Çeşitleri                              | 1  | 1  | 0 100 |
| Ad Soylu Sözcükler - Karma                         | 1  | 0  | 0 0   |
| Ses Bilgisi - Karma                                | 1  | 0  | 0 0   |
| Noktalama İşaretleri - Karma                       | 2  | 0  | 0 0   |
| Bitişik ve Ayrı Yazılan Kelimeler                  | 1  | 0  | 0 0   |
| Yazım Kuralları - Karma                            | 1  | 0  | 1 0   |
| Cümlelerin Öğeleri - Karma                         | 1  | 0  | 0 0   |
| Paragrafta Ana Düşünce (Ana Fikir)                 | 11 | 10 | 1 91  |
| Paragrafa Özgü Soru Kökü                           | 8  | 7  | 1 88  |
| Paragrafta Anlatım Akışını Bozan Cümle             | 1  | 0  | 1 0   |
| Paragrafa Cümle Yerleştirme                        | 2  | 0  | 2 0   |
| ANLATIM TEKNİKLERİ VE DÜŞÜNCEYİ GELİŞTİRME YOLLARI | 1  | 0  | 0 0   |
| Paragrafta Boş Bırakılan Yerleri Tamamlama         | 4  | 3  | 1 75  |
| Paragrafa Yardımcı Düşünceler                      | 2  | 2  | 0 100 |
| Cümlelerden Paragraf Oluşturma                     | 1  | 1  | 0 100 |
| Paragrafın Karşılık Olduğu Soruyu Belirleme        | 1  | 1  | 0 100 |
| Bir Paragrafa Bağlı Çoklu Sorular                  | 6  | 6  | 0 100 |
| Paragrafın Konusu                                  | 1  | 1  | 0 100 |

| TYT Sosyal   |   |   |       |
|--|---|---|-------|
| Tarih-1  | S | D | Y B%  |
| İlk ve Orta Çağlarda İç Asya'daki Türk siyasi teşekküllerinin güç ve yönetim yapılarını açıklar.                     | 1 | 1 | 0 100 |
| Türklerin Anadolu'ya yerleşmeye başlaması ile Türkiye Selçuklu Devleti'nin yıkılışı arasındaki süreçte meydana gelen | 1 | 1 | 0 100 |
| Tanzimat Fermanı, Islahat Fermanı ve Kanun-ı Esasi'nin içeriklerini küresel ve yerel siyasi şartlar bağlamında değer | 1 | 0 | 1 0   |
| Siyasi alanda meydana gelen gelişmeleri kavrar.  | 1 | 1 | 0 100 |
| Düzenli ordunun kurulmasından Mudanya Ateşkes Antlaşması'na kadar meydana gelen gelişmeleri Türkiye'nin bağ          | 1 | 1 | 0 100 |
| Coğrafya-1   |   |   |       |
| S  | D | Y | B%    |
| Türkiye'de İklim   | 1 | 0 | 1 0   |
| Dış Kuvvetler  | 1 | 0 | 0 0   |
| Dünyada Nüfusun Dağılışı   | 1 | 1 | 0 100 |
| Bölge ve Bölge Türleri   | 1 | 0 | 1 0   |
| Afetlerin Genel Özellikleri  | 1 | 1 | 0 100 |
| Felsefe  |   |   |       |
| S  | D | Y | B%    |
| Düşünme ve akıl yürütmeye ilişkin kavramları açıklar.  | 1 | 1 | 0 100 |
| Bilim felsefesinin konusunu ve problemlerini açıklar.  | 1 | 0 | 1 0   |
| Örnek felsefi metinlerinden hareketle 18. yüzyıl -19. yüzyıl filozoflarının felsefi görüşlerini analiz eder.         | 1 | 1 | 0 100 |
| Felsefenin anlamını açıklar.   | 1 | 1 | 0 100 |
| Sanat felsefesinin konusunu ve problemlerini açıklar.  | 1 | 1 | 0 100 |
| Din Kül. ve Ahl. Bil.  |   |   |       |
| S  | D | Y | B%    |
| Din ve İslam   | 1 | 1 | 0 100 |
| İslam ve İbadet  | 1 | 1 | 0 100 |
| Din ve Hayat   | 1 | 1 | 0 100 |
| Dünya ve Ahiret  | 1 | 1 | 0 100 |
| Kur'an'da Bazı Kavramlar   | 1 | 1 | 0 100 |
| Felsefe (Seçmeli)  |   |   |       |
| S  | D | Y | B%    |
| Örnek felsefi metinlerden hareketle 15. yüzyıl-17. yüzyıl filozoflarının felsefi görüşlerini analiz eder.            | 2 | 0 | 0 0   |
| Din felsefesinin konusunu ve sorularını açıklar.   | 1 | 0 | 0 0   |
| Felsefi düşüncenin özelliklerini açıklar.  | 1 | 0 | 0 0   |
| MS 2. yüzyıl-MS 15. yüzyıl felsefesinin karakteristik özelliklerini açıklar.   | 1 | 0 | 0 0   |

| TYT Matematik                           |   |   |       |
|---|---|---|-------|
| Matematik-1                             | S | D | Y B%  |
| RASYONEL SAYILAR                        | 1 | 1 | 0 100 |
| Rasyonel Sayılar                        | 1 | 1 | 0 100 |
| Üslü İfadeler                           | 1 | 1 | 0 100 |
| Kökü İfadeler                           | 1 | 1 | 0 100 |
| Mutlak Değerli Denklemler               | 1 | 0 | 1 0   |
| Aralık Kavramı ve Basit Eşitsizlikler   | 1 | 1 | 0 100 |
| Tek ve Çift Sayılar                     | 1 | 1 | 0 100 |
| Çok Bilinmeyenli Denklemler             | 1 | 1 | 0 100 |
| Asal Sayılar ve Aralarında Asal Sayılar | 1 | 1 | 0 100 |
| Küme Kavramı ve Kümelerde İşlemler      | 1 | 0 | 1 0   |
| Önemler ve Bileşik Önemler              | 1 | 0 | 1 0   |
| Fonksiyon Grafikleri                    | 1 | 0 | 0 0   |
| Faktöriyel Kavramı                      | 1 | 1 | 0 100 |
| Bölünebilme Kuralları                   | 1 | 1 | 0 100 |
| Dört İşlem Yeteneği                     | 1 | 1 | 0 100 |
| VERİ                                    | 1 | 1 | 0 100 |
| Sayı Problemleri                        | 3 | 2 | 1 67  |
| Kesir Problemleri                       | 2 | 2 | 0 100 |
| Yüzde, Kar-Zarar Problemleri            | 2 | 2 | 0 100 |
| Hareket Problemleri                     | 1 | 1 | 0 100 |
| Rutin Olmayan Problemler                | 2 | 2 | 0 100 |
| Grafik Problemleri                      | 1 | 1 | 0 100 |
| Yaş Problemleri                         | 1 | 1 | 0 100 |
| Sayma Yöntemleri                        | 1 | 0 | 0 0   |
| Basit Olayların Olasılıkları            | 1 | 0 | 0 0   |
| Geometri                                |   |   |       |
| S                                       | D | Y | B%    |
| Geometrik Kavramlar ve Doğru Açılar     | 1 | 1 | 0 100 |
| Üçgende Açılar                          | 1 | 0 | 0 0   |
| Dik Üçgen ve Pisagor Teoremi            | 1 | 1 | 0 100 |
| Çokgenler                               | 1 | 1 | 0 100 |
| Yamuk                                   | 1 | 0 | 0 0   |
| Kare                                    | 1 | 0 | 1 0   |
| Üçgende Alan                            | 1 | 0 | 0 0   |
| Üçgenlerin Benzerliği                   | 1 | 0 | 0 0   |
| Prizmalar                               | 2 | 1 | 0 50  |

| TYT Fen   |   |   |       |
|---|---|---|-------|
| Fizik   | S | D | Y B%  |
| Fiziksel Niceliklerin Sınıflandırılması             | 1 | 1 | 0 100 |
| Adezyon, Kohezyon, Yüzey Gerilimi ve Kılcallık      | 1 | 1 | 0 100 |
| Elektrik Devreleri                                  | 1 | 1 | 0 100 |
| İvme  | 1 | 1 | 0 100 |
| Işık Şiddeti, Işık Akısı ve Aydınlanma              | 1 | 0 | 1 0   |
| Dalgalarla İlgili Temel Kavramlar                   | 1 | 0 | 1 0   |
| Katı, Sıvı, Gaz Basıncı                             | 1 | 1 | 0 100 |
| Kimya   |   |   |       |
| S   | D | Y | B%    |
| Kimya Disiplinleri ve Kimyacıların Çalışma Alanları | 1 | 1 | 0 100 |
| Atomun Yapısı                                       | 1 | 1 | 0 100 |
| Güçlü Etkileşimler / İyonik Bağ                     | 1 | 0 | 1 0   |
| Güçlü Etkileşimler / Kovalent Bağ                   | 1 | 0 | 1 0   |
| Hâl Değişimi  | 1 | 1 | 0 100 |



| SINAV SONUÇ BELGESİ                                 |           |            |           |        |       |        |        |
|---|-----------|------------|-----------|--------|-------|--------|--------|
| ANTALYA / KEMER/ANTALYA / ÜNAL AYSAL ANADOLU LİSESİ |           |            |           |        |       |        |        |
| Öğrenci   |           |            |           | Numara |       | Sınıf  |        |
| ŞEVVAL FEYZA TABAK                                  |           |            |           | 763    |       | 12D    |        |
| Puan Türü   | Puan      | Genel Ort. | Dereceler |        |       |        |        |
|   |           |            | Snf       | Kurum  | İlçe  | İl     | Genel  |
| TYT   | ▲ 293,068 | 259,480    | 15        | 26     | 133   | 3718   | 104125 |
| Puanı Hesaplanan:                                   |           |            | 184       | 303    | 10581 | 346292 |        |
| Katılımlar:   |           |            | 34        | 188    | 308   | 10680  | 353535 |

| Ders                  | Soru       | Doğru     | Yanlış    | Net          | Başarı %  | Sınıf Ort.     | Kurum Ort.     | Genel Ort.     |
|-----------------------|------------|-----------|-----------|--------------|-----------|----------------|----------------|----------------|
| Türkçe                | 40         | 31        | 5         | 29,75        | 74        | ▲ 25,32        | ▲ 21,05        | ▲ 20,73        |
| Tarih-1               | 5          | 2         | 1         | 1,75         | 35        | ▼ 2,15         | ▲ 1,59         | ▲ 1,73         |
| Coğrafya-1            | 5          | 1         | 0         | 1,00         | 20        | ▼ 1,26         | ▼ 1,32         | ▼ 1,44         |
| Felsefe               | 5          | 3         | 1         | 2,75         | 55        | ▲ 2,35         | ▲ 1,49         | ▲ 1,85         |
| Din Kül. ve Ahl. Bil. | 5          | 4         | 1         | 3,75         | 75        | ▼ 4,50         | ▲ 3,74         | ▲ 3,56         |
| Felsefe (Seçmeli)     | 5          | 0         | 0         | 0,00         | 0         | ◆ 0,00         | ▼ 0,03         | ▼ 0,01         |
| TYT Sosyal            | 20         | 10        | 3         | 9,25         | 46        | ▼ 10,26        | ▲ 8,17         | ▲ 8,60         |
| Matematik-1           | 30         | 8         | 5         | 6,75         | 23        | ▼ 7,89         | ▲ 3,95         | ▼ 6,97         |
| Geometri              | 10         | 2         | 2         | 1,50         | 15        | ▲ 1,05         | ▲ 0,39         | ▲ 0,93         |
| TYT Matematik         | 40         | 10        | 7         | 8,25         | 21        | ▼ 8,94         | ▲ 4,34         | ▲ 7,90         |
| Fizik                 | 7          | 0         | 2         | -0,50        | -7        | ▼ 2,11         | ▼ 0,72         | ▼ 1,25         |
| Kimya                 | 7          | 2         | 1         | 1,75         | 25        | ▼ 2,49         | ▲ 0,75         | ▲ 1,15         |
| Biyoloji              | 6          | 3         | 1         | 2,75         | 46        | ▲ 2,39         | ▲ 1,17         | ▲ 1,10         |
| TYT Fen               | 20         | 5         | 4         | 4,00         | 20        | ▼ 6,99         | ▲ 2,63         | ▲ 3,50         |
| <b>Toplam:</b>        | <b>120</b> | <b>56</b> | <b>19</b> | <b>51,25</b> | <b>43</b> | <b>▼ 51,51</b> | <b>▲ 36,19</b> | <b>▲ 40,73</b> |

|                |  |
|----------------|--|
| Soru No        | 1234567890123456789012345678901234567890   |
| TYT Türkçe     | ABEECDDB DDeB CCCDDAbBDECB CCDDAEA bAAB    |
| Cevap Anahtarı | A ABEECDDBADABACCDCDEACBEDCBCECCDBAEABCAAB |
| TYT Sosyal     | cDB ABA dADbCBD                            |
| Cevap Anahtarı | A ADBCEDADACBACCADACBDAEBEE                |
| TYT Matematik  | a B b C a A e C BCA B daE b B              |
| Cevap Anahtarı | A BDBBEDBDCDDBCDAAABCCDABBACBACBEBBECAEAB  |
| TYT Fen        | aa dE E e CAE                              |
| Cevap Anahtarı | A CCDECEBEDECCADEBCEAE                     |

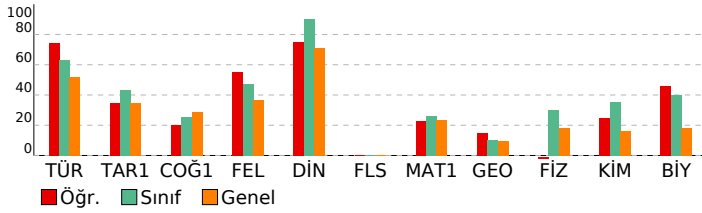

| BİLGİ SARMAL TG TYT 1        |  |  |  |
|------------------------------|--|--|--|
| DERSLERE GÖRE BAŞARI ANALİZİ |  |  |  |

| TYT Türkçe   |    |   |       |
|--|----|---|-------|
| Türkçe   | S  | D | Y B%  |
| Metne Sözcük Yerleştirme                           | 1  | 1 | 0 100 |
| Sözcükte Anlam                                     | 3  | 3 | 0 100 |
| Cümleli Yorumlama ve Açıklama                      | 2  | 2 | 0 100 |
| Parçadaki Cümlelerin İçerik ve Özellikleri         | 1  | 1 | 0 100 |
| Ekler ve Ek Çeşitleri                              | 1  | 1 | 0 100 |
| Ad Soylu Sözcükler - Karma                         | 1  | 0 | 0 0   |
| Ses Bilgisi - Karma                                | 1  | 1 | 0 100 |
| Noktalamla İşaretileri - Karma                     | 2  | 1 | 1 50  |
| Bitişik ve Ayrı Yazılan Kelimeler                  | 1  | 1 | 0 100 |
| Yazım Kuralları - Karma                            | 1  | 0 | 0 0   |
| Cümlelerin Ögeleri - Karma                         | 1  | 1 | 0 100 |
| Paragrafta Ana Düşünce (Ana Fikir)                 | 11 | 9 | 1 82  |
| Paragrafa Özgü Soru Kökü                           | 8  | 6 | 0 75  |
| Paragrafta Anlatım Akışını Bozan Cümle             | 1  | 3 | 1 100 |
| Paragrafa Cümle Yerleştirme                        | 2  | 2 | 0 100 |
| ANLATIM TEKNİKLERİ VE DÜŞÜNCEYİ GELİŞTİRME YOLLARI | 1  | 1 | 0 0   |
| Paragrafta Boş Bırakılan Yerleri Tamamlama         | 4  | 3 | 1 75  |
| Paragrafta Yardımcı Düşünceler                     | 2  | 2 | 0 100 |
| Cümlelerden Paragraf Oluşturma                     | 1  | 0 | 1 0   |
| Paragrafın Karşılık Olduğu Soruyu Belirleme        | 1  | 1 | 0 100 |
| Bir Paragrafa Bağlı Çoklu Sorular                  | 6  | 4 | 1 67  |
| Paragrafın Konusu                                  | 1  | 1 | 0 100 |

| TYT Sosyal   |   |   |       |
|--|---|---|-------|
| Tarih-1  | S | D | Y B%  |
| İlk ve Orta Çağlarda İç Asya'daki Türk siyasi teşekküllerinin güç ve yönetim yapısını açıklar.                       | 1 | 0 | 1 0   |
| Türklerin Anadolu'ya yerleşmeye başlaması ile Türkiye Selçuklu Devleti'nin yıkılışı arasındaki süreçte meydana gelen | 1 | 1 | 0 100 |
| Tanzimat Fermanı, Islahat Fermanı ve Kanun-ı Esasi'nin içeriklerini küresel ve yerel siyasi şartlar bağlamında değer | 1 | 1 | 0 100 |
| Siyasi alanda meydana gelen gelişmeleri kavrar.  | 1 | 0 | 0 0   |
| Düzenli ordunun kurulmasından Mudanya Ateşkes Antlaşması'na kadar meydana gelen gelişmeleri Türkiye'nin baş          | 1 | 0 | 0 0   |
| Coğrafya-1   |   |   |       |
| S  | D | Y | B%    |
| Türkiye'de İklim   | 1 | 0 | 0 0   |
| Dış Kuvvetler  | 1 | 0 | 0 0   |
| Dünyada Nüfusun Dağılışı   | 1 | 0 | 0 0   |
| Bölge ve Bölge Türleri   | 1 | 0 | 0 0   |
| Afetlerin Genel Özellikleri  | 1 | 1 | 0 100 |
| Felsefe  |   |   |       |
| S  | D | Y | B%    |
| Düşünme ve akıl yürütmeye ilişkin kavramları açıklar.  | 1 | 1 | 0 100 |
| Bilim felsefesinin konusunu ve problemlerini açıklar.  | 1 | 1 | 0 100 |
| Örnek felsefi metinlerinden hareketle 18. yüzyıl -19. yüzyıl filozoflarının felsefi görüşlerini analiz eder.         | 1 | 0 | 0 0   |
| Felsefenin anlamını açıklar.   | 1 | 0 | 1 0   |
| Sanat felsefesinin konusunu ve problemlerini açıklar.  | 1 | 1 | 0 100 |
| Din Kül. ve Ahl. Bil.  |   |   |       |
| S  | D | Y | B%    |
| Din ve İslam   | 1 | 1 | 0 100 |
| İslam ve İbadet  | 1 | 0 | 1 0   |
| Din ve Hayat   | 1 | 1 | 0 100 |
| Dünya ve Ahiret  | 1 | 1 | 0 100 |
| Kur'an'da Bazı Kavramlar   | 1 | 1 | 0 100 |
| Felsefe (Seçmeli)  |   |   |       |
| S  | D | Y | B%    |
| Örnek felsefi metinlerden hareketle 15. yüzyıl-17. yüzyıl filozoflarının felsefi görüşlerini analiz eder.            | 2 | 0 | 0 0   |
| Din felsefesinin konusunu ve sorularını açıklar.   | 1 | 0 | 0 0   |
| Felsefi düşüncenin özelliklerini açıklar.  | 1 | 0 | 0 0   |
| MS 2. yüzyıl-MS 15. yüzyıl felsefesinin karakteristik özelliklerini açıklar.   | 1 | 0 | 0 0   |

| TYT Matematik                           |   |   |       |
|---|---|---|-------|
| Matematik-1                             | S | D | Y B%  |
| RASYONEL SAYILAR                        | 1 | 0 | 0 0   |
| Rasyonel Sayılar                        | 1 | 0 | 1 0   |
| Üslü İfadeler                           | 1 | 0 | 0 0   |
| Kökü İfadeler                           | 1 | 1 | 0 100 |
| Mutlak Değerli Denklemler               | 1 | 0 | 0 0   |
| Aralık Kavramı ve Basit Eşitsizlikler   | 1 | 0 | 1 0   |
| Tek ve Çift Sayılar                     | 1 | 0 | 0 0   |
| Çok Bilinmeyenli Denklemler             | 1 | 0 | 0 0   |
| Asal Sayılar ve Aralarında Asal Sayılar | 1 | 1 | 0 100 |
| Küme Kavramı ve Kümelerde İşlemler      | 1 | 0 | 0 0   |
| Önemler ve Bileşik Önemler              | 1 | 0 | 1 0   |
| Fonksiyon Grafikleri                    | 1 | 0 | 0 0   |
| Faktöriyel Kavramı                      | 1 | 0 | 0 0   |
| Bölünebilme Kuralları                   | 1 | 0 | 0 0   |
| Dört İşlem Yeteneği                     | 1 | 1 | 0 100 |
| VERİ                                    | 1 | 0 | 0 0   |
| Sayı Problemleri                        | 3 | 2 | 1 67  |
| Kesir Problemleri                       | 2 | 0 | 0 0   |
| Yüzde, Kar-Zarar Problemleri            | 2 | 0 | 0 0   |
| Hareket Problemleri                     | 1 | 0 | 0 0   |
| Rutin Olmayan Problemler                | 2 | 1 | 0 50  |
| Grafik Problemleri                      | 1 | 1 | 0 100 |
| Yaş Problemleri                         | 1 | 1 | 0 100 |
| Sayma Yöntemleri                        | 1 | 0 | 0 0   |
| Basit Olayların Olasılıkları            | 1 | 0 | 1 0   |
| Geometri                                |   |   |       |
| S                                       | D | Y | B%    |
| Geometrik Kavramlar ve Doğru Açılar     | 1 | 0 | 1 0   |
| Üçgende Açılar                          | 1 | 1 | 0 100 |
| Dik Üçgen ve Pisagor Teoremi            | 1 | 0 | 0 0   |
| Çokgenler                               | 1 | 0 | 0 0   |
| Yamuk                                   | 1 | 0 | 1 0   |
| Kare                                    | 1 | 0 | 0 0   |
| Üçgende Alan                            | 1 | 0 | 0 0   |
| Üçgenlerin Benzerliği                   | 1 | 0 | 0 0   |
| Prizmalar                               | 2 | 1 | 0 50  |

| TYT Fen   |   |   |       |
|---|---|---|-------|
| Fizik   | S | D | Y B%  |
| Fiziksel Niceliklerin Sınıflandırılması             | 1 | 0 | 1 0   |
| Adezyon, Kohezyon, Yüzey Gerilimi ve Kılcallık      | 1 | 0 | 1 0   |
| Elektrik Devreleri                                  | 1 | 0 | 0 0   |
| İvme  | 1 | 0 | 0 0   |
| Işık Şiddeti, Işık Akısı ve Aydınlanma              | 1 | 0 | 0 0   |
| Dalgalarla İlgili Temel Kavramlar                   | 1 | 0 | 0 0   |
| Katı, Sıvı, Gaz Basıncı                             | 1 | 0 | 0 0   |
| Kimya   |   |   |       |
| S   | D | Y | B%    |
| Kimya Disiplinleri ve Kimyacıların Çalışma Alanları | 1 | 0 | 1 0   |
| Atomun Yapısı                                       | 1 | 1 | 0 100 |
| Güçlü Etkileşimler / İyonik Bağ                     | 1 | 0 | 0 0   |
| Güçlü Etkileşimler / Kovalent Bağ                   | 1 | 0 | 0 0   |
| Hâl Değişimi  | 1 | 1 | 0 100 |



| SINAV SONUÇ BELGESİ                                 |           |            |           |        |       |        |        |
|---|-----------|------------|-----------|--------|-------|--------|--------|
| ANTALYA / KEMER/ANTALYA / ÜNAL AYSAL ANADOLU LİSESİ |           |            |           |        |       |        |        |
| Öğrenci   |           |            |           | Numara |       | Sınıf  |        |
| SÜLEYMAN SÜNBÜL                                     |           |            |           | 760    |       | 12D    |        |
| Puan Türü   | Puan      | Genel Ort. | Dereceler |        |       |        |        |
|   |           |            | Snf       | Kurum  | İlçe  | İl     | Genel  |
| TYT   | ▲ 323,805 | 259,480    | 7         | 9      | 81    | 2331   | 63875  |
| Puanı Hesaplanan:                                   |           |            | 184       | 303    | 10581 | 346292 |        |
| Katılımlar:   |           |            | 34        | 188    | 308   | 10680  | 353535 |

| Ders                  | Soru       | Doğru     | Yanlış    | Net          | Başarı %  | Sınıf Ort.     | Kurum Ort.     | Genel Ort.     |
|-----------------------|------------|-----------|-----------|--------------|-----------|----------------|----------------|----------------|
| Türkçe                | 40         | 34        | 6         | 32,50        | 81        | ▲ 25,32        | ▲ 21,05        | ▲ 20,73        |
| Tarih-1               | 5          | 2         | 2         | 1,50         | 30        | ▼ 2,15         | ▼ 1,59         | ▼ 1,73         |
| Coğrafya-1            | 5          | 2         | 2         | 1,50         | 30        | ▲ 1,26         | ▲ 1,32         | ▲ 1,44         |
| Felsefe               | 5          | 5         | 0         | 5,00         | 100       | ▲ 2,35         | ▲ 1,49         | ▲ 1,85         |
| Din Kül. ve Ahl. Bil. | 5          | 5         | 0         | 5,00         | 100       | ▲ 4,50         | ▲ 3,74         | ▲ 3,56         |
| Felsefe (Seçmeli)     | 5          | 0         | 0         | 0,00         | 0         | ◆ 0,00         | ▼ 0,03         | ▼ 0,01         |
| TYT Sosyal            | 20         | 14        | 4         | 13,00        | 65        | ▲ 10,26        | ▲ 8,17         | ▲ 8,60         |
| Matematik-1           | 30         | 8         | 2         | 7,50         | 25        | ▼ 7,89         | ▲ 3,95         | ▲ 6,97         |
| Geometri              | 10         | 1         | 0         | 1,00         | 10        | ▼ 1,05         | ▲ 0,39         | ▲ 0,93         |
| TYT Matematik         | 40         | 9         | 2         | 8,50         | 21        | ▼ 8,94         | ▲ 4,34         | ▲ 7,90         |
| Fizik                 | 7          | 2         | 2         | 1,50         | 21        | ▼ 2,11         | ▲ 0,72         | ▲ 1,25         |
| Kimya                 | 7          | 4         | 2         | 3,50         | 50        | ▲ 2,49         | ▲ 0,75         | ▲ 1,15         |
| Biyoloji              | 6          | 3         | 2         | 2,50         | 42        | ▲ 2,39         | ▲ 1,17         | ▲ 1,10         |
| TYT Fen               | 20         | 9         | 6         | 7,50         | 38        | ▲ 6,99         | ▲ 2,63         | ▲ 3,50         |
| <b>Toplam:</b>        | <b>120</b> | <b>66</b> | <b>18</b> | <b>61,50</b> | <b>51</b> | <b>▲ 51,51</b> | <b>▲ 36,19</b> | <b>▲ 40,73</b> |

|                |  |
|----------------|--|
| Soru No        | 1234567890123456789012345678901234567890   |
| TYT Türkçe     | bBEEcEcBbDDABACCCDEAdBEDbBCCDBAdABCAAB     |
| Cevap Anahtarı | A ABEECDCBADDABACCCDEACBEDCBCECCDBAEABCAAB |
| TYT Sosyal     | cDe Ec DdABACCADACBD                       |
| Cevap Anahtarı | A ADBCEDADACBACCADACBDAEBEE                |
| TYT Matematik  | B BBED Ceb C B B                           |
| Cevap Anahtarı | A BDBBEDBDCDDBCDAAABCCDABBACBACBEBBCEAEAB  |
| TYT Fen        | Ca E aBEeE dAe BCAC                        |
| Cevap Anahtarı | A CCDECDEBEDECCADEBCAE                     |

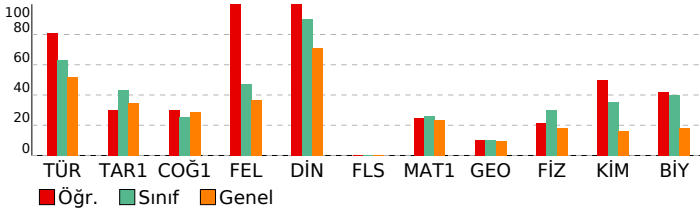

| BİLGİ SARMAL TG TYT 1        |  |
|------------------------------|--|
| DERSLERE GÖRE BAŞARI ANALİZİ |  |

| TYT Türkçe   | S  | D | Y | B%  |
|--|----|---|---|-----|
| <b>Türkçe</b>                                      | 1  | 0 | 1 | 0   |
| Metne Sözcük Yerleştirme                           | 1  | 0 | 1 | 0   |
| Sözcükte Anlam                                     | 3  | 3 | 0 | 100 |
| Cümleli Yorumlama ve Açıklama                      | 2  | 1 | 1 | 50  |
| Parçadaki Cümlelerin İçerik ve Özellikleri         | 1  | 1 | 0 | 100 |
| Ekler ve Ek Çeşitleri                              | 1  | 1 | 0 | 100 |
| Ad Soylu Sözcükler - Karma                         | 1  | 0 | 1 | 0   |
| Ses Bilgisi - Karma                                | 1  | 1 | 0 | 100 |
| Noktalama İşaretleri - Karma                       | 2  | 2 | 0 | 100 |
| Bitişik ve Ayrı Yazılan Kelimeler                  | 1  | 1 | 0 | 100 |
| Yazım Kuralları - Karma                            | 1  | 1 | 0 | 100 |
| Cümlelerin Öğeleri - Karma                         | 1  | 1 | 0 | 100 |
| Paragrafta Ana Düşünce (Ana Fikir)                 | 11 | 9 | 2 | 82  |
| Paragrafa Özgü Soru Kökü                           | 8  | 6 | 2 | 75  |
| Paragrafta Anlatım Akışını Bozan Cümle             | 4  | 3 | 1 | 100 |
| Paragrafa Cümle Yerleştirme                        | 2  | 2 | 0 | 100 |
| ANLATIM TEKNİKLERİ VE DÜŞÜNCEYİ GELİŞTİRME YOLLARI | 1  | 1 | 0 | 100 |
| Paragrafta Boş Bırakılan Yerleri Tamamlama         | 4  | 3 | 1 | 75  |
| Paragrafta Yardımcı Düşünceler                     | 2  | 2 | 0 | 100 |
| Cümlelerden Paragraf Oluşturma                     | 1  | 1 | 0 | 100 |
| Paragrafın Karşılık Olduğu Soruyu Belirleme        | 1  | 1 | 0 | 100 |
| Bir Paragrafa Bağlı Çoklu Sorular                  | 6  | 6 | 0 | 100 |
| Paragrafın Konusu                                  | 1  | 1 | 0 | 100 |

| TYT Sosyal   | S | D | Y | B%  |
|--|---|---|---|-----|
| <b>Tarih-1</b>   | 1 | 0 | 1 | 0   |
| İlk ve Orta Çağlarda İç Asya'daki Türk siyasi teşekküllerinin güç ve yönetim yapısını açıklar.                       | 1 | 0 | 1 | 0   |
| Türklerin Anadolu'ya yerleşmeye başlaması ile Türkiye Selçuklu Devleti'nin yıkılışı arasındaki süreçte meydana gelen | 1 | 1 | 0 | 100 |
| Tanzimat Fermanı, Islahat Fermanı ve Kanun-ı Esasi'nin içeriklerini küresel ve yerel siyasi şartlar bağlamında değer | 1 | 0 | 1 | 0   |
| Siyasi alanda meydana gelen gelişmeleri kavrar.  | 1 | 0 | 0 | 0   |
| Düzenli ordunun kurulmasından Mudanya Ateşkes Antlaşması'na kadar meydana gelen gelişmeleri Türkiye'nin bağ          | 1 | 0 | 1 | 100 |
| <b>Coğrafya-1</b>  | 1 | 0 | 1 | 0   |
| Türkiye'de İklim   | 1 | 0 | 1 | 0   |
| Dış Kuvvetler  | 1 | 0 | 0 | 0   |
| Dünyada Nüfusun Dağılışı   | 1 | 1 | 0 | 100 |
| Bölge ve Bölge Türleri   | 1 | 0 | 1 | 0   |
| Afetlerin Genel Özellikleri  | 1 | 1 | 0 | 100 |
| <b>Felsefe</b>   | 1 | 0 | 1 | 0   |
| Düşünme ve akıl yürütmeye ilişkin kavramları açıklar.  | 1 | 1 | 0 | 100 |
| Bilim felsefesinin konusunu ve problemlerini açıklar.  | 1 | 1 | 0 | 100 |
| Örnek felsefi metinlerinden hareketle 18. yüzyıl -19. yüzyıl filozoflarının felsefi görüşlerini analiz eder.         | 1 | 1 | 0 | 100 |
| Felsefenin anlamını açıklar.   | 1 | 1 | 0 | 100 |
| Sanat felsefesinin konusunu ve problemlerini açıklar.  | 1 | 1 | 0 | 100 |
| <b>Din Kül. ve Ahl. Bil.</b>   | 1 | 0 | 1 | 0   |
| Din ve İslam   | 1 | 1 | 0 | 100 |
| İslam ve İbadet  | 1 | 1 | 0 | 100 |
| Din ve Hayat   | 1 | 1 | 0 | 100 |
| Dünya ve Ahiret  | 1 | 1 | 0 | 100 |
| Kur'an'da Bazı Kavramlar   | 1 | 1 | 0 | 100 |
| <b>Felsefe (Seçmeli)</b>   | 1 | 0 | 1 | 0   |
| Örnek felsefi metinlerden hareketle 15. yüzyıl-17. yüzyıl filozoflarının felsefi görüşlerini analiz eder.            | 2 | 0 | 0 | 0   |
| Din felsefesinin konusunu ve sorularını açıklar.   | 1 | 0 | 0 | 0   |
| Felsefi düşüncenin özelliklerini açıklar.  | 1 | 0 | 0 | 0   |
| MS 2. yüzyıl-MS 15. yüzyıl felsefesinin karakteristik özelliklerini açıklar.   | 1 | 0 | 0 | 0   |

| TYT Matematik                           | S | D | Y | B%  |
|---|---|---|---|-----|
| <b>Matematik-1</b>                      | 1 | 1 | 0 | 100 |
| RASYONEL SAYILAR                        | 1 | 1 | 0 | 100 |
| Rasyonel Sayılar                        | 1 | 0 | 0 | 0   |
| Üslü İfadeler                           | 1 | 1 | 0 | 100 |
| Kökü İfadeler                           | 1 | 1 | 0 | 100 |
| Mutlak Değerli Denklemler               | 1 | 1 | 0 | 100 |
| Aralık Kavramı ve Basit Eşitsizlikler   | 1 | 1 | 0 | 100 |
| Tek ve Çift Sayılar                     | 1 | 0 | 0 | 0   |
| Çok Bilinmeyenli Denklemler             | 1 | 0 | 0 | 0   |
| Asal Sayılar ve Aralarında Asal Sayılar | 1 | 1 | 0 | 100 |
| Küme Kavramı ve Kümelerde İşlemler      | 1 | 0 | 1 | 0   |
| Önemler ve Bileşik Önemler              | 1 | 0 | 1 | 0   |
| Fonksiyon Grafikleri                    | 1 | 0 | 0 | 0   |
| Faktöriyel Kavramı                      | 1 | 0 | 0 | 0   |
| Bölünebilme Kuralları                   | 1 | 0 | 0 | 0   |
| Dört İşlem Yeteneği                     | 1 | 0 | 0 | 0   |
| VERİ                                    | 1 | 0 | 0 | 0   |
| Sayı Problemleri                        | 3 | 0 | 0 | 0   |
| Kesir Problemleri                       | 2 | 0 | 0 | 0   |
| Yüzde, Kar-Zarar Problemleri            | 2 | 1 | 0 | 50  |
| Hareket Problemleri                     | 1 | 0 | 0 | 0   |
| Rutin Olmayan Problemler                | 2 | 1 | 0 | 50  |
| Grafik Problemleri                      | 1 | 0 | 0 | 0   |
| Yaş Problemleri                         | 1 | 0 | 0 | 0   |
| Sayma Yöntemleri                        | 1 | 0 | 0 | 0   |
| Basit Olayların Olasılıkları            | 1 | 0 | 0 | 0   |
| <b>Geometri</b>                         | 1 | 0 | 1 | 0   |
| Geometrik Kavramlar ve Doğru Açılar     | 1 | 0 | 0 | 0   |
| Üçgende Açılar                          | 1 | 0 | 0 | 0   |
| Dik Üçgen ve Pisagor Teoremi            | 1 | 0 | 0 | 0   |
| Çokgenler                               | 1 | 1 | 0 | 100 |
| Yamuk                                   | 1 | 0 | 0 | 0   |
| Kare                                    | 1 | 0 | 0 | 0   |
| Üçgende Alan                            | 1 | 0 | 0 | 0   |
| Üçgenlerin Benzerliği                   | 1 | 0 | 0 | 0   |
| Prizmalar                               | 2 | 0 | 0 | 0   |

| TYT Fen   | S | D | Y | B%  |
|---|---|---|---|-----|
| <b>Fizik</b>  | 1 | 1 | 0 | 100 |
| Fiziksel Niceliklerin Sınıflandırılması             | 1 | 1 | 0 | 100 |
| Adezyon, Kohezyon, Yüzey Gerilimi ve Kılcallık      | 1 | 0 | 1 | 0   |
| Elektrik Devreleri                                  | 1 | 0 | 0 | 0   |
| İvme  | 1 | 1 | 0 | 100 |
| Işık Şiddeti, Işık Akısı ve Aydınlanma              | 1 | 0 | 0 | 0   |
| Dalgalarla İlgili Temel Kavramlar                   | 1 | 0 | 0 | 0   |
| Katı, Sıvı, Gaz Basıncı                             | 1 | 0 | 1 | 0   |
| <b>Kimya</b>  | 1 | 0 | 1 | 0   |
| Kimya Disiplinleri ve Kimyacıların Çalışma Alanları | 1 | 1 | 0 | 100 |
| Atomun Yapısı                                       | 1 | 1 | 0 | 100 |
| Güçlü Etkileşimler / İyonik Bağ                     | 1 | 0 | 1 | 0   |
| Güçlü Etkileşimler / Kovalent Bağ                   | 1 | 0 | 1 | 0   |
| Hâl Değişimi  | 1 | 1 | 0 | 100 |

| SINAV SONUÇ BELGESİ                                 |           |            |           |        |       |        |        |
|---|-----------|------------|-----------|--------|-------|--------|--------|
| ANTALYA / KEMER/ANTALYA / ÜNAL AYSAL ANADOLU LİSESİ |           |            |           |        |       |        |        |
| Öğrenci   |           |            |           | Numara |       | Sınıf  |        |
| SÜMEYYE KAPSI                                       |           |            |           | 801    |       | 12D    |        |
| Puan Türü   | Puan      | Genel Ort. | Dereceler |        |       |        |        |
|   |           |            | Snf       | Kurum  | İlçe  | İl     | Genel  |
| TYT   | ▲ 269,353 | 259,480    | 28        | 62     | 176   | 5053   | 146398 |
| Puanı Hesaplanan:                                   |           |            | 184       | 303    | 10581 | 346292 |        |
| Katılımlar:   |           |            | 34        | 188    | 308   | 10680  | 353535 |

| Ders                  | Soru       | Doğru     | Yanlış    | Net          | Başarı %  | Sınıf Ort.     | Kurum Ort.     | Genel Ort.     |
|-----------------------|------------|-----------|-----------|--------------|-----------|----------------|----------------|----------------|
| Türkçe                | 40         | 28        | 7         | 26,25        | 66        | ▲ 25,32        | ▲ 21,05        | ▲ 20,73        |
| Tarih-1               | 5          | 1         | 1         | 0,75         | 15        | ▼ 2,15         | ▼ 1,59         | ▼ 1,73         |
| Coğrafya-1            | 5          | 1         | 0         | 1,00         | 20        | ▼ 1,26         | ▼ 1,32         | ▼ 1,44         |
| Felsefe               | 5          | 4         | 1         | 3,75         | 75        | ▲ 2,35         | ▲ 1,49         | ▲ 1,85         |
| Din Kül. ve Ahl. Bil. | 5          | 4         | 1         | 3,75         | 75        | ▼ 4,50         | ▲ 3,74         | ▲ 3,56         |
| Felsefe (Seçmeli)     | 5          | 0         | 0         | 0,00         | 0         | ◆ 0,00         | ▼ 0,03         | ▼ 0,01         |
| TYT Sosyal            | 20         | 10        | 3         | 9,25         | 46        | ▼ 10,26        | ▲ 8,17         | ▲ 8,60         |
| Matematik-1           | 30         | 5         | 4         | 4,00         | 13        | ▼ 7,89         | ▲ 3,95         | ▼ 6,97         |
| Geometri              | 10         | 0         | 0         | 0,00         | 0         | ▼ 1,05         | ▼ 0,39         | ▼ 0,93         |
| TYT Matematik         | 40         | 5         | 4         | 4,00         | 10        | ▼ 8,94         | ▼ 4,34         | ▼ 7,90         |
| Fizik                 | 7          | 1         | 3         | 0,25         | 4         | ▼ 2,11         | ▼ 0,72         | ▼ 1,25         |
| Kimya                 | 7          | 2         | 4         | 1,00         | 14        | ▼ 2,49         | ▲ 0,75         | ▼ 1,15         |
| Biyoloji              | 6          | 3         | 2         | 2,50         | 42        | ▲ 2,39         | ▲ 1,17         | ▲ 1,10         |
| TYT Fen               | 20         | 6         | 9         | 3,75         | 19        | ▼ 6,99         | ▲ 2,63         | ▲ 3,50         |
| <b>Toplam:</b>        | <b>120</b> | <b>49</b> | <b>23</b> | <b>43,25</b> | <b>36</b> | <b>▼ 51,51</b> | <b>▲ 36,19</b> | <b>▲ 40,73</b> |

|                |  |
|----------------|--|
| Soru No        | 1234567890123456789012345678901234567890 |
| TYT Türkçe     | ECDC BADDBA CCCDEAbBEDCBECbbaAd BbAAB D  |
| Cevap Anahtarı | B EECDCBBADABACCCEACBEDCBECDBAEABCAABAD  |
| TYT Sosyal     | Aa A CCAAdCBDbD                          |
| Cevap Anahtarı | B BCEADDCADACCAABCBDADBEDEEA             |
| TYT Matematik  | aBc Bb BCA d                             |
| Cevap Anahtarı | B BBEDBDBDCDAAABCCDABBCACBACCDBBECAEABEB |
| TYT Fen        | E aaaaE addeEBCb Ee                      |
| Cevap Anahtarı | B DECDECCDECCABEBCAEEED                  |

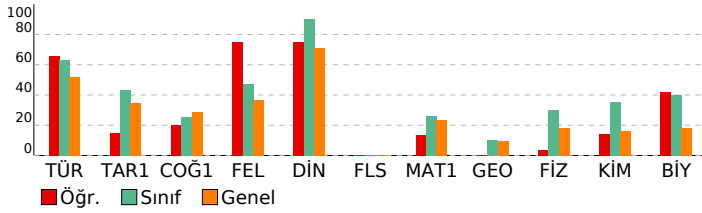

| BİLGİ SARMAL TG TYT 1        |  |  |  |  |
|------------------------------|--|--|--|--|
| DERSLERE GÖRE BAŞARI ANALİZİ |  |  |  |  |

| TYT Türkçe   |    |   |   |     |
|--|----|---|---|-----|
| Türkçe   | S  | D | Y | B%  |
| Metne Sözcük Yerleştirme                           | 1  | 1 | 0 | 100 |
| Sözcükte Anlam                                     | 3  | 2 | 0 | 67  |
| Cümleli Yorumlama ve Açıklama                      | 2  | 2 | 0 | 100 |
| Parçadaki Cümlelerin İçerik ve Özellikleri         | 1  | 1 | 0 | 100 |
| Ekler ve Ek Çeşitleri                              | 1  | 0 | 0 | 0   |
| Ad Soylu Sözcükler - Karma                         | 1  | 0 | 0 | 0   |
| Ses Bilgisi - Karma                                | 1  | 1 | 0 | 100 |
| Noktalama İşaretleri - Karma                       | 2  | 1 | 1 | 50  |
| Bitişik ve Ayrı Yazılan Kelimeler                  | 1  | 1 | 0 | 100 |
| Yazım Kuralları - Karma                            | 1  | 1 | 0 | 100 |
| Cümlelerin Öğeleri - Karma                         | 1  | 0 | 0 | 0   |
| Paragrafta Ana Düşünce (Ana Fikir)                 | 11 | 9 | 2 | 82  |
| Paragrafa Özgü Soru Kökü                           | 8  | 6 | 2 | 75  |
| Paragrafta Anlatım Akışını Bozan Cümle             | 4  | 3 | 1 | 100 |
| Paragrafa Cümle Yerleştirme                        | 2  | 1 | 1 | 50  |
| ANLATIM TEKNİKLERİ VE DÜŞÜNCEYİ GELİŞTİRME YOLLARI | 1  | 1 | 0 | 100 |
| Paragrafta Boş Bırakılan Yerleri Tamamlama         | 4  | 3 | 1 | 75  |
| Paragrafa Yardımcı Düşünceler                      | 2  | 1 | 1 | 50  |
| Cümlelerden Paragraf Oluşturma                     | 1  | 0 | 1 | 0   |
| Paragrafın Karşılık Olduğu Soruyu Belirleme        | 1  | 1 | 0 | 100 |
| Bir Paragrafa Bağlı Çoklu Sorular                  | 6  | 4 | 1 | 67  |
| Paragrafın Konusu                                  | 1  | 0 | 0 | 0   |

| TYT Sosyal   |   |   |    |     |
|--|---|---|----|-----|
| Tarih-1  | S | D | Y  | B%  |
| İlk ve Orta Çağlarda İç Asya'daki Türk siyasi teşekküllerinin güç ve yönetim yapısını açıklar.                       | 1 | 1 | 0  | 100 |
| Türklerin Anadolu'ya yerleşmeye başlaması ile Türkiye Selçuklu Devleti'nin yıkılışı arasındaki süreçte meydana gelen | 1 | 0 | 1  | 0   |
| Tanzimat Fermanı, Islahat Fermanı ve Kanun-ı Esasi'nin içeriklerini küresel ve yerel siyasi şartlar bağlamında değer | 1 | 0 | 0  | 0   |
| Siyasi alanda meydana gelen gelişmeleri kavrar.  | 1 | 0 | 0  | 0   |
| Düzenli ordunun kurulmasından Mudanya Ateşkes Antlaşması'na kadar meydana gelen gelişmeleri Türkiye'nin baş          | 1 | 0 | 0  | 0   |
| Coğrafya-1   |   |   |    |     |
| S  | D | Y | B% |     |
| Türkiye'de İklim   | 1 | 0 | 0  | 0   |
| Dış Kuvvetler  | 1 | 0 | 0  | 0   |
| Dünyada Nüfusun Dağılışı   | 1 | 0 | 0  | 0   |
| Bölge ve Bölge Türleri   | 1 | 0 | 0  | 0   |
| Afetlerin Genel Özellikleri  | 1 | 1 | 0  | 100 |
| Felsefe  |   |   |    |     |
| S  | D | Y | B% |     |
| Düşünme ve akıl yürütmeye ilişkin kavramları açıklar.  | 1 | 0 | 1  | 0   |
| Bilim felsefesinin konusunu ve problemlerini açıklar.  | 1 | 1 | 0  | 100 |
| Örnek felsefi metinlerinden hareketle 18. yüzyıl -19. yüzyıl filozoflarının felsefi görüşlerini analiz eder.         | 1 | 1 | 0  | 100 |
| Felsefenin anlamını açıklar.   | 1 | 1 | 0  | 100 |
| Sanat felsefesinin konusunu ve problemlerini açıklar.  | 1 | 1 | 0  | 100 |
| Din Kül. ve Ahl. Bil.  |   |   |    |     |
| S  | D | Y | B% |     |
| Din ve İslam   | 1 | 1 | 0  | 100 |
| İslam ve İbadet  | 1 | 0 | 1  | 0   |
| Din ve Hayat   | 1 | 1 | 0  | 100 |
| Dünya ve Ahiret  | 1 | 1 | 0  | 100 |
| Kur'an'da Bazı Kavramlar   | 1 | 1 | 0  | 100 |
| Felsefe (Seçmeli)  |   |   |    |     |
| S  | D | Y | B% |     |
| Örnek felsefi metinlerden hareketle 15. yüzyıl-17. yüzyıl filozoflarının felsefi görüşlerini analiz eder.            | 2 | 0 | 0  | 0   |
| Din felsefesinin konusunu ve sorularını açıklar.   | 1 | 0 | 0  | 0   |
| Felsefi düşüncenin özelliklerini açıklar.  | 1 | 0 | 0  | 0   |
| MS 2. yüzyıl-MS 15. yüzyıl felsefesinin karakteristik özelliklerini açıklar.   | 1 | 0 | 0  | 0   |

| TYT Matematik                           |   |   |    |     |
|---|---|---|----|-----|
| Matematik-1                             | S | D | Y  | B%  |
| RASYONEL SAYILAR                        | 1 | 1 | 0  | 100 |
| Rasyonel Sayılar                        | 1 | 0 | 0  | 0   |
| Üslü İfadeler                           | 1 | 0 | 1  | 0   |
| Kökü İfadeler                           | 1 | 1 | 0  | 100 |
| Mutlak Değerli Denklemler               | 1 | 0 | 1  | 0   |
| Aralık Kavramı ve Basit Eşitsizlikler   | 1 | 0 | 0  | 0   |
| Tek ve Çift Sayılar                     | 1 | 0 | 0  | 0   |
| Çok Bilinmeyenli Denklemler             | 1 | 0 | 0  | 0   |
| Asal Sayılar ve Aralarında Asal Sayılar | 1 | 0 | 1  | 0   |
| Küme Kavramı ve Kümelerde İşlemler      | 1 | 0 | 0  | 0   |
| Önemler ve Bileşik Önemler              | 1 | 0 | 1  | 0   |
| Fonksiyon Grafikleri                    | 1 | 0 | 0  | 0   |
| Faktöriyel Kavramı                      | 1 | 0 | 0  | 0   |
| Bölünebilme Kuralları                   | 1 | 0 | 0  | 0   |
| Dört İşlem Yeteneği                     | 1 | 0 | 0  | 0   |
| VERİ                                    | 1 | 0 | 0  | 0   |
| Sayı Problemleri                        | 3 | 0 | 0  | 0   |
| Kesir Problemleri                       | 2 | 0 | 0  | 0   |
| Yüzde, Kar-Zarar Problemleri            | 2 | 0 | 0  | 0   |
| Hareket Problemleri                     | 1 | 0 | 0  | 0   |
| Rutin Olmayan Problemler                | 2 | 1 | 0  | 50  |
| Grafik Problemleri                      | 1 | 1 | 0  | 100 |
| Yaş Problemleri                         | 1 | 1 | 0  | 100 |
| Sayma Yöntemleri                        | 1 | 0 | 0  | 0   |
| Basit Olayların Olasılıkları            | 1 | 0 | 0  | 0   |
| Geometri                                |   |   |    |     |
| S                                       | D | Y | B% |     |
| Geometrik Kavramlar ve Doğru Açılar     | 1 | 0 | 0  | 0   |
| Üçgende Açılar                          | 1 | 0 | 0  | 0   |
| Dik Üçgen ve Pisagor Teoremi            | 1 | 0 | 0  | 0   |
| Çokgenler                               | 1 | 0 | 0  | 0   |
| Yamuk                                   | 1 | 0 | 0  | 0   |
| Kare                                    | 1 | 0 | 0  | 0   |
| Üçgende Alan                            | 1 | 0 | 0  | 0   |
| Üçgenlerin Benzerliği                   | 1 | 0 | 0  | 0   |
| Prizmalar                               | 2 | 0 | 0  | 0   |

| TYT Fen   |   |   |    |     |
|---|---|---|----|-----|
| Fizik   | S | D | Y  | B%  |
| Fiziksel Niceliklerin Sınıflandırılması             | 1 | 0 | 1  | 0   |
| Adezyon, Kohezyon, Yüzey Gerilimi ve Kılcallık      | 1 | 0 | 1  | 0   |
| Elektrik Devreleri                                  | 1 | 0 | 0  | 0   |
| İvme  | 1 | 1 | 0  | 100 |
| Işık Şiddeti, Işık Akısı ve Aydınlanma              | 1 | 0 | 0  | 0   |
| Dalgalarla İlgili Temel Kavramlar                   | 1 | 0 | 0  | 0   |
| Katı, Sıvı, Gaz Basıncı                             | 1 | 0 | 1  | 0   |
| Kimya   |   |   |    |     |
| S   | D | Y | B% |     |
| Kimya Disiplinleri ve Kimyacıların Çalışma Alanları | 1 | 0 | 1  | 0   |
| Atomun Yapısı                                       | 1 | 1 | 0  | 100 |
| Güçlü Etkileşimler / İyonik Bağ                     | 1 | 0 | 1  | 0   |
| Güçlü Etkileşimler / Kovalent Bağ                   | 1 | 0 | 1  | 0   |
| Hâl Değişimi  | 1 | 1 | 0  | 100 |

| SINAV SONUÇ BELGESİ                                 |           |            |           |        |       |        |        |
|---|-----------|------------|-----------|--------|-------|--------|--------|
| ANTALYA / KEMER/ANTALYA / ÜNAL AYSAL ANADOLU LİSESİ |           |            |           |        |       |        |        |
| Öğrenci   |           |            |           | Numara |       | Sınıf  |        |
| YASİN TUNCEL  |           |            |           | 740    |       | 12D    |        |
| Puan Türü   | Puan      | Genel Ort. | Dereceler |        |       |        |        |
|   |           |            | Snf       | Kurum  | İlçe  | İl     | Genel  |
| TYT   | ▲ 288,053 | 259,480    | 17        | 33     | 142   | 3963   | 112113 |
| Puanı Hesaplanan:                                   |           |            | 184       | 303    | 10581 | 346292 |        |
| Katılımlar:   |           |            | 34        | 188    | 308   | 10680  | 353535 |

| Ders                  | Soru       | Doğru     | Yanlış    | Net          | Başarı %  | Sınıf Ort.     | Kurum Ort.     | Genel Ort.     |
|-----------------------|------------|-----------|-----------|--------------|-----------|----------------|----------------|----------------|
| Türkçe                | 40         | 25        | 11        | 22,25        | 56        | ▼ 25,32        | ▲ 21,05        | ▲ 20,73        |
| Tarih-1               | 5          | 4         | 1         | 3,75         | 75        | ▲ 2,15         | ▲ 1,59         | ▲ 1,73         |
| Coğrafya-1            | 5          | 2         | 0         | 2,00         | 40        | ▲ 1,26         | ▲ 1,32         | ▲ 1,44         |
| Felsefe               | 5          | 2         | 1         | 1,75         | 35        | ▼ 2,35         | ▲ 1,49         | ▼ 1,85         |
| Din Kül. ve Ahl. Bil. | 5          | 5         | 0         | 5,00         | 100       | ▲ 4,50         | ▲ 3,74         | ▲ 3,56         |
| Felsefe (Seçmeli)     | 5          | 0         | 0         | 0,00         | 0         | ◆ 0,00         | ▼ 0,03         | ▼ 0,01         |
| TYT Sosyal            | 20         | 13        | 2         | 12,50        | 63        | ▲ 10,26        | ▲ 8,17         | ▲ 8,60         |
| Matematik-1           | 30         | 10        | 2         | 9,50         | 32        | ▲ 7,89         | ▲ 3,95         | ▲ 6,97         |
| Geometri              | 10         | 0         | 1         | -0,25        | -3        | ▼ 1,05         | ▼ 0,39         | ▼ 0,93         |
| TYT Matematik         | 40         | 10        | 3         | 9,25         | 23        | ▲ 8,94         | ▲ 4,34         | ▲ 7,90         |
| Fizik                 | 7          | 3         | 2         | 2,50         | 36        | ▲ 2,11         | ▲ 0,72         | ▲ 1,25         |
| Kimya                 | 7          | 2         | 3         | 1,25         | 18        | ▼ 2,49         | ▲ 0,75         | ▲ 1,15         |
| Biyoloji              | 6          | 2         | 2         | 1,50         | 25        | ▼ 2,39         | ▲ 1,17         | ▲ 1,10         |
| TYT Fen               | 20         | 7         | 7         | 5,25         | 26        | ▼ 6,99         | ▲ 2,63         | ▲ 3,50         |
| <b>Toplam:</b>        | <b>120</b> | <b>55</b> | <b>23</b> | <b>49,25</b> | <b>41</b> | <b>▼ 51,51</b> | <b>▲ 36,19</b> | <b>▲ 40,73</b> |

|                |  |
|----------------|--|
| Soru No        | 1234567890123456789012345678901234567890   |
| TYT Türkçe     | dB ECeCbDccB CCCDEAeBEDCd CCDcAEgEcAeB     |
| Cevap Anahtarı | A ABEECDCCBADDABACCCEACBEDCECCDBAEABCAAB   |
| TYT Sosyal     | ADbEd ADACBD AeA                           |
| Cevap Anahtarı | A ADBCEDADACBACCADACBDAEBEE                |
| TYT Matematik  | BDBB b C bA ABC B c                        |
| Cevap Anahtarı | A BDBBEDBDCDDBCDAAABCCDABBCACBACBEBBCEAEAB |
| TYT Fen        | CCac EdE E ebe BeA                         |
| Cevap Anahtarı | A CCDECDEBEDECCADEBCAE                     |

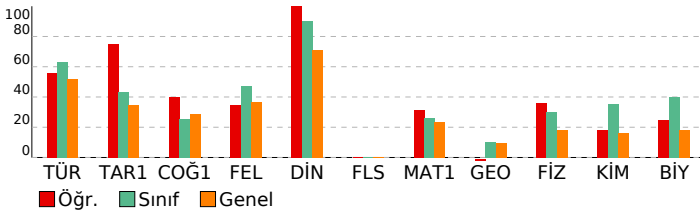

## BİLGİ SARMAL TG TYT 1

| DERSLERE GÖRE BAŞARI ANALİZİ                       |    |   |   |     |
|--|----|---|---|-----|
| TYT Türkçe   |    |   |   |     |
| Türkçe   | S  | D | Y | B%  |
| Metne Sözcük Yerleştirme                           | 1  | 0 | 1 | 0   |
| Sözcükte Anlam                                     | 3  | 2 | 0 | 67  |
| Cümleli Yorumlama ve Açıklama                      | 2  | 1 | 1 | 50  |
| Parçadaki Cümlelerin İçerik ve Özellikleri         | 1  | 1 | 0 | 100 |
| Ekler ve Ek Çeşitleri                              | 1  | 1 | 0 | 100 |
| Ad Soylu Sözcükler - Karma                         | 1  | 0 | 1 | 0   |
| Ses Bilgisi - Karma                                | 1  | 1 | 0 | 100 |
| Noktalama İşaretleri - Karma                       | 2  | 0 | 2 | 0   |
| Bitişik ve Ayrı Yazılan Kelimeler                  | 1  | 1 | 0 | 100 |
| Yazım Kuralları - Karma                            | 1  | 0 | 0 | 0   |
| Cümlelerin Ögeleri - Karma                         | 1  | 0 | 0 | 0   |
| Paragrafta Ana Düşünce (Ana Fikir)                 | 11 | 9 | 1 | 82  |
| Paragrafa Özgü Soru Kökü                           | 8  | 6 | 1 | 75  |
| Paragrafta Anlatım Akışını Bozan Cümle             | 1  | 1 | 0 | 100 |
| Paragrafa Cümle Yerleştirme                        | 2  | 2 | 0 | 100 |
| ANLATIM TEKNİKLERİ VE DÜŞÜNCEYİ GELİŞTİRME YOLLARI | 1  | 1 | 0 | 100 |
| Paragrafta Boş Bırakılan Yerleri Tamamlama         | 4  | 3 | 1 | 75  |
| Paragrafa Yardımcı Düşünceler                      | 2  | 1 | 1 | 50  |
| Cümlelerden Paragraf Oluşturma                     | 1  | 0 | 1 | 0   |
| Paragrafın Karşılık Olduğu Soruyu Belirleme        | 1  | 1 | 0 | 100 |
| Bir Paragrafa Bağlı Çoklu Sorular                  | 6  | 3 | 3 | 50  |
| Paragrafın Konusu                                  | 1  | 0 | 1 | 0   |

| TYT Sosyal   |   |   |    |     |
|--|---|---|----|-----|
| Tarih-1  | S | D | Y  | B%  |
| İlk ve Orta Çağlarda İç Asya'daki Türk siyasi teşekküllerinin güç ve yönetim yapısını açıklar.                       | 1 | 1 | 0  | 100 |
| Türklerin Anadolu'ya yerleşmeye başlaması ile Türkiye Selçuklu Devleti'nin yıkılışı arasındaki süreçte meydana gelen | 1 | 1 | 0  | 100 |
| Tanzimat Fermanı, Islahat Fermanı ve Kanun-ı Esasi'nin içeriklerini küresel ve yerel siyasi şartlar bağlamında değer | 1 | 1 | 0  | 100 |
| Siyasi alanda meydana gelen gelişmeleri kavrar.  | 1 | 0 | 1  | 0   |
| Düzenli ordunun kurulmasından Mudanya Ateşkes Antlaşması'na kadar meydana gelen gelişmeleri Türkiye'nin bağ          | 1 | 0 | 1  | 100 |
| Coğrafya-1   |   |   |    |     |
| S  | D | Y | B% |     |
| Türkiye'de İklim   | 1 | 1 | 0  | 100 |
| Dış Kuvvetler  | 1 | 0 | 0  | 0   |
| Dünyada Nüfusun Dağılışı   | 1 | 0 | 0  | 0   |
| Bölge ve Bölge Türleri   | 1 | 0 | 0  | 0   |
| Afetlerin Genel Özellikleri  | 1 | 1 | 0  | 100 |
| Felsefe  |   |   |    |     |
| S  | D | Y | B% |     |
| Düşünme ve akıl yürütmeye ilişkin kavramları açıklar.  | 1 | 0 | 1  | 0   |
| Bilim felsefesinin konusunu ve problemlerini açıklar.  | 1 | 1 | 0  | 100 |
| Örnek felsefi metinlerinden hareketle 18. yüzyıl -19. yüzyıl filozoflarının felsefi görüşlerini analiz eder.         | 1 | 0 | 0  | 0   |
| Felsefenin anlamını açıklar.   | 1 | 0 | 0  | 0   |
| Sanat felsefesinin konusunu ve problemlerini açıklar.  | 1 | 1 | 0  | 100 |
| Din Kül. ve Ahl. Bil.  |   |   |    |     |
| S  | D | Y | B% |     |
| Din ve İslam   | 1 | 1 | 0  | 100 |
| İslam ve İbadet  | 1 | 1 | 0  | 100 |
| Din ve Hayat   | 1 | 1 | 0  | 100 |
| Dünya ve Ahiret  | 1 | 1 | 0  | 100 |
| Kur'an'da Bazı Kavramlar   | 1 | 1 | 0  | 100 |
| Felsefe (Seçmeli)  |   |   |    |     |
| S  | D | Y | B% |     |
| Örnek felsefi metinlerden hareketle 15. yüzyıl-17. yüzyıl filozoflarının felsefi görüşlerini analiz eder.            | 2 | 0 | 0  | 0   |
| Din felsefesinin konusunu ve sorularını açıklar.   | 1 | 0 | 0  | 0   |
| Felsefi düşüncenin özelliklerini açıklar.  | 1 | 0 | 0  | 0   |
| MS 2. yüzyıl-MS 15. yüzyıl felsefesinin karakteristik özelliklerini açıklar.   | 1 | 0 | 0  | 0   |

| TYT Matematik                           |   |   |    |     |
|---|---|---|----|-----|
| Matematik-1                             | S | D | Y  | B%  |
| RASYONEL SAYILAR                        | 1 | 1 | 0  | 100 |
| Rasyonel Sayılar                        | 1 | 1 | 0  | 100 |
| Üslü İfadeler                           | 1 | 1 | 0  | 100 |
| Kökü İfadeler                           | 1 | 1 | 0  | 100 |
| Mutlak Değerli Denklemler               | 1 | 0 | 0  | 0   |
| Aralık Kavramı ve Basit Eşitsizlikler   | 1 | 0 | 1  | 0   |
| Tek ve Çift Sayılar                     | 1 | 0 | 0  | 0   |
| Çok Bilinmeyenli Denklemler             | 1 | 0 | 0  | 0   |
| Asal Sayılar ve Aralarında Asal Sayılar | 1 | 1 | 0  | 100 |
| Küme Kavramı ve Kümelerde İşlemler      | 1 | 0 | 0  | 0   |
| Önemler ve Bileşik Önemler              | 1 | 0 | 0  | 0   |
| Fonksiyon Grafikleri                    | 1 | 0 | 0  | 0   |
| Faktöriyel Kavramı                      | 1 | 0 | 0  | 0   |
| Bölünebilme Kuralları                   | 1 | 0 | 1  | 0   |
| Dört İşlem Yeteneği                     | 1 | 1 | 0  | 100 |
| VERİ                                    | 1 | 0 | 0  | 0   |
| Sayı Problemleri                        | 3 | 2 | 0  | 67  |
| Kesir Problemleri                       | 2 | 1 | 0  | 50  |
| Yüzde, Kar-Zarar Problemleri            | 2 | 0 | 0  | 0   |
| Hareket Problemleri                     | 1 | 0 | 0  | 0   |
| Rutin Olmayan Problemler                | 2 | 1 | 0  | 50  |
| Grafik Problemleri                      | 1 | 0 | 0  | 0   |
| Yaş Problemleri                         | 1 | 0 | 0  | 0   |
| Sayma Yöntemleri                        | 1 | 0 | 0  | 0   |
| Basit Olayların Olasılıkları            | 1 | 0 | 0  | 0   |
| Geometri                                |   |   |    |     |
| S                                       | D | Y | B% |     |
| Geometrik Kavramlar ve Doğru Açılar     | 1 | 0 | 0  | 0   |
| Üçgende Açılar                          | 1 | 0 | 0  | 0   |
| Dik Üçgen ve Pisagor Teoremi            | 1 | 0 | 0  | 0   |
| Çokgenler                               | 1 | 0 | 1  | 0   |
| Yamuk                                   | 1 | 0 | 0  | 0   |
| Kare                                    | 1 | 0 | 0  | 0   |
| Üçgende Alan                            | 1 | 0 | 0  | 0   |
| Üçgenlerin Benzerliği                   | 1 | 0 | 0  | 0   |
| Prizmalar                               | 2 | 0 | 0  | 0   |

| TYT Fen   |   |   |    |     |
|---|---|---|----|-----|
| Fizik   | S | D | Y  | B%  |
| Fiziksel Niceliklerin Sınıflandırılması             | 1 | 1 | 0  | 100 |
| Adezyon, Kohezyon, Yüzey Gerilimi ve Kılcalık       | 1 | 1 | 0  | 100 |
| Elektrik Devreleri                                  | 1 | 0 | 1  | 0   |
| İvme  | 1 | 0 | 1  | 0   |
| Işık Şiddeti, Işık Akısı ve Aydınlanma              | 1 | 0 | 0  | 0   |
| Dalgalarla İlgili Temel Kavramlar                   | 1 | 0 | 0  | 0   |
| Katı, Sıvı, Gaz Basıncı                             | 1 | 1 | 0  | 100 |
| Kimya   |   |   |    |     |
| S   | D | Y | B% |     |
| Kimya Disiplinleri ve Kimyacıların Çalışma Alanları | 1 | 0 | 1  | 0   |
| Atomun Yapısı                                       | 1 | 1 | 0  | 100 |
| Güçlü Etkileşimler / İyonik Bağ                     | 1 | 0 | 0  | 0   |
| Güçlü Etkileşimler / Kovalent Bağ                   | 1 | 0 | 0  | 0   |
| Hâl Değişimi  | 1 | 1 | 0  | 100 |

| SINAV SONUÇ BELGESİ                                 |           |            |           |        |       |        |        |
|---|-----------|------------|-----------|--------|-------|--------|--------|
| ANTALYA / KEMER/ANTALYA / ÜNAL AYSAL ANADOLU LİSESİ |           |            |           |        |       |        |        |
| Öğrenci   |           |            |           | Numara | Sınıf |        |        |
| ZEYNEP MÜGE AVUZ                                    |           |            |           | 853    | 12D   |        |        |
| Puan Türü   | Puan      | Genel Ort. | Dereceler |        |       |        |        |
|   |           |            | Snf       | Kurum  | İlçe  | İl     | Genel  |
| TYT   | ▼ 258,945 | 259,480    | 33        | 76     | 194   | 5765   | 168169 |
| Puanı Hesaplanan:                                   |           |            | 184       | 303    | 10581 | 346292 |        |
| Katılımlar:   |           |            | 34        | 188    | 308   | 10680  | 353535 |

| Ders                  | Soru       | Doğru     | Yanlış    | Net          | Başarı %  | Sınıf Ort.     | Kurum Ort.     | Genel Ort.     |
|-----------------------|------------|-----------|-----------|--------------|-----------|----------------|----------------|----------------|
| Türkçe                | 40         | 21        | 6         | 19,50        | 49        | ▼ 25,32        | ▼ 21,05        | ▼ 20,73        |
| Tarih-1               | 5          | 2         | 2         | 1,50         | 30        | ▼ 2,15         | ▼ 1,59         | ▼ 1,73         |
| Coğrafya-1            | 5          | 3         | 1         | 2,75         | 55        | ▲ 1,26         | ▲ 1,32         | ▲ 1,44         |
| Felsefe               | 5          | 2         | 2         | 1,50         | 30        | ▼ 2,35         | ▲ 1,49         | ▼ 1,85         |
| Din Kül. ve Ahl. Bil. | 5          | 4         | 0         | 4,00         | 80        | ▼ 4,50         | ▲ 3,74         | ▲ 3,56         |
| Felsefe (Seçmeli)     | 5          | 0         | 0         | 0,00         | 0         | ◆ 0,00         | ▼ 0,03         | ▼ 0,01         |
| TYT Sosyal            | 20         | 11        | 5         | 9,75         | 49        | ▼ 10,26        | ▲ 8,17         | ▲ 8,60         |
| Matematik-1           | 30         | 6         | 2         | 5,50         | 18        | ▼ 7,89         | ▲ 3,95         | ▼ 6,97         |
| Geometri              | 10         | 0         | 0         | 0,00         | 0         | ▼ 1,05         | ▼ 0,39         | ▼ 0,93         |
| TYT Matematik         | 40         | 6         | 2         | 5,50         | 14        | ▼ 8,94         | ▲ 4,34         | ▼ 7,90         |
| Fizik                 | 7          | 1         | 1         | 0,75         | 11        | ▼ 2,11         | ▲ 0,72         | ▼ 1,25         |
| Kimya                 | 7          | 3         | 2         | 2,50         | 36        | ▲ 2,49         | ▲ 0,75         | ▲ 1,15         |
| Biyoloji              | 6          | 2         | 2         | 1,50         | 25        | ▼ 2,39         | ▲ 1,17         | ▲ 1,10         |
| TYT Fen               | 20         | 6         | 5         | 4,75         | 24        | ▼ 6,99         | ▲ 2,63         | ▲ 3,50         |
| <b>Toplam:</b>        | <b>120</b> | <b>44</b> | <b>18</b> | <b>39,50</b> | <b>33</b> | <b>▼ 51,51</b> | <b>▲ 36,19</b> | <b>▼ 40,73</b> |

|                |  |   |  |  |  |  |  |
|----------------|--|---|--|--|--|--|--|
| Soru No        | 1234567890123456789012345678901234567890 |   |  |  |  |  |  |
| TYT Türkçe     | ECeC Bb A A CCCD EDCEdCCDddE CAAB        |   |  |  |  |  |  |
| Cevap Anahtarı | B  | EECDCCBBADABACCCCEACBEDCECCDBAEABCAABAD |  |  |  |  |  |
| TYT Sosyal     | c EcDDCAc beA BCBD D                     |   |  |  |  |  |  |
| Cevap Anahtarı | B  | BCEADDCAADCAACBCBDABEBEEA               |  |  |  |  |  |
| TYT Matematik  | dD DDB A B a                             |   |  |  |  |  |  |
| Cevap Anahtarı | B  | BBEDDBDBCDAAABCCDABBCACBACCCDBBECAEABEB |  |  |  |  |  |
| TYT Fen        | CdcE d BEBdAd                            |   |  |  |  |  |  |
| Cevap Anahtarı | B  | DECDECCDECCABEBCEAED                    |  |  |  |  |  |

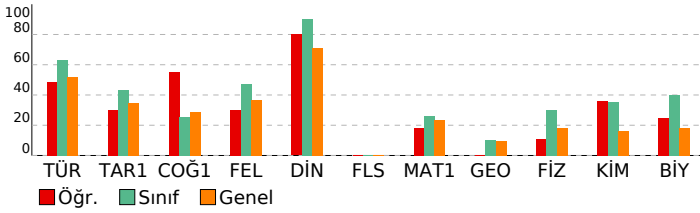

## BİLGİ SARMAL TG TYT 1

| DERSLERE GÖRE BAŞARI ANALİZİ                       |    |   |       |
|--|----|---|-------|
| TYT Türkçe   | S  | D | Y B%  |
| <b>Türkçe</b>                                      |    |   |       |
| Metne Sözcük Yerleştirme                           | 1  | 0 | 1 0   |
| Sözcükte Anlam                                     | 3  | 2 | 0 67  |
| Cümleli Yorumlama ve Açıklama                      | 2  | 1 | 1 50  |
| Parçadaki Cümlelerin İçerik ve Özellikleri         | 1  | 1 | 0 100 |
| Ekler ve Ek Çeşitleri                              | 1  | 0 | 0 0   |
| Ad Soylu Sözcükler - Karma                         | 1  | 0 | 0 0   |
| Ses Bilgisi - Karma                                | 1  | 0 | 0 0   |
| Noktalama İşaretleri - Karma                       | 2  | 1 | 0 50  |
| Bitişik ve Ayrı Yazılan Kelimeler                  | 1  | 0 | 0 0   |
| Yazım Kuralları - Karma                            | 1  | 1 | 0 100 |
| Cümlelerin Öğeleri - Karma                         | 1  | 0 | 0 0   |
| Paragrafta Ana Düşünce (Ana Fikir)                 | 11 | 9 | 2 82  |
| Paragrafa Özgü Soru Kökü                           | 8  | 4 | 2 50  |
| Paragrafta Anlatım Akışını Bozan Cümle             | 1  | 0 | 0 100 |
| Paragrafa Cümle Yerleştirme                        | 2  | 2 | 0 100 |
| ANLATIM TEKNİKLERİ VE DÜŞÜNCEYİ GELİŞTİRME YOLLARI | 1  | 0 | 0 0   |
| Paragrafta Boş Bırakılan Yerleri Tamamlama         | 4  | 1 | 0 25  |
| Paragrafta Yardımcı Düşünceler                     | 2  | 2 | 0 100 |
| Cümlelerden Paragraf Oluşturma                     | 1  | 0 | 0 0   |
| Paragrafın Karşılık Olduğu Soruyu Belirleme        | 1  | 0 | 0 0   |
| Bir Paragrafa Bağlı Çoklu Sorular                  | 6  | 4 | 0 67  |
| Paragrafın Konusu                                  | 1  | 0 | 0 0   |

| TYT Sosyal   |   |   |       |
|--|---|---|-------|
| Tarih-1  | S | D | Y B%  |
| <b>Tarih-1</b>   |   |   |       |
| İlk ve Orta Çağlarda İç Asya'daki Türk siyasi teşekküllerinin güç ve yönetim yapısını açıklar.                       | 1 | 0 | 1 0   |
| Türklerin Anadolu'ya yerleşmeye başlaması ile Türkiye Selçuklu Devleti'nin yıkılışı arasındaki süreçte meydana gelen | 1 | 1 | 0 100 |
| Tanzimat Fermanı, Islahat Fermanı ve Kanun-ı Esasi'nin içeriklerini küresel ve yerel siyasi şartlar bağlamında değer | 1 | 0 | 0 0   |
| Siyasi alanda meydana gelen gelişmeleri kavrar.  | 1 | 0 | 0 0   |
| Düzenli ordunun kurulmasından Mudanya Ateşkes Antlaşması'na kadar meydana gelen gelişmeleri Türkiye'nin bağ          | 1 | 0 | 0 100 |
| <b>Coğrafya-1</b>  |   |   |       |
| <b>Coğrafya-1</b>  |   |   |       |
| Türkiye'de İklim   | 1 | 0 | 1 0   |
| Dış Kuvvetler  | 1 | 0 | 0 0   |
| Dünyada Nüfusun Dağılışı   | 1 | 1 | 0 100 |
| Bölge ve Bölge Türleri   | 1 | 1 | 0 100 |
| Afetlerin Genel Özellikleri  | 1 | 1 | 0 100 |
| <b>Felsefe</b>   |   |   |       |
| <b>Felsefe</b>   |   |   |       |
| Düşünme ve akıl yürütmeye ilişkin kavramları açıklar.  | 1 | 1 | 0 100 |
| Bilim felsefesinin konusunu ve problemlerini açıklar.  | 1 | 0 | 0 0   |
| Örnek felsefi metinlerinden hareketle 18. yüzyıl -19. yüzyıl filozoflarının felsefi görüşlerini analiz eder.         | 1 | 0 | 1 0   |
| Felsefenin anlamını açıklar.   | 1 | 0 | 1 0   |
| Sanat felsefesinin konusunu ve problemlerini açıklar.  | 1 | 1 | 0 100 |
| <b>Din Kül. ve Ahl. Bil.</b>   |   |   |       |
| <b>Din Kül. ve Ahl. Bil.</b>   |   |   |       |
| Din ve İslam   | 1 | 1 | 0 100 |
| İslam ve İbadet  | 1 | 0 | 0 0   |
| Din ve Hayat   | 1 | 1 | 0 100 |
| Dünya ve Ahiret  | 1 | 1 | 0 100 |
| Kur'an'da Bazı Kavramlar   | 1 | 1 | 0 100 |
| <b>Felsefe (Seçmeli)</b>   |   |   |       |
| <b>Felsefe (Seçmeli)</b>   |   |   |       |
| Örnek felsefi metinlerden hareketle 15. yüzyıl-17. yüzyıl filozoflarının felsefi görüşlerini analiz eder.            | 2 | 0 | 0 0   |
| Din felsefesinin konusunu ve sorularını açıklar.   | 1 | 0 | 0 0   |
| Felsefi düşüncenin özelliklerini açıklar.  | 1 | 0 | 0 0   |
| MS 2. yüzyıl-MS 15. yüzyıl felsefesinin karakteristik özelliklerini açıklar.   | 1 | 0 | 0 0   |

| TYT Matematik                           |   |   |       |
|---|---|---|-------|
| Matematik-1                             | S | D | Y B%  |
| <b>Matematik-1</b>                      |   |   |       |
| <b>Matematik-1</b>                      |   |   |       |
| RASYONEL SAYILAR                        | 1 | 1 | 0 100 |
| Rasyonel Sayılar                        | 1 | 1 | 0 100 |
| Üslü İfadeler                           | 1 | 0 | 0 0   |
| Kökü İfadeler                           | 1 | 0 | 0 0   |
| Mutlak Değerli Denklemler               | 1 | 0 | 1 0   |
| Aralık Kavramı ve Basit Eşitsizlikler   | 1 | 1 | 0 100 |
| Tek ve Çift Sayılar                     | 1 | 0 | 0 0   |
| Çok Bilinmeyenli Denklemler             | 1 | 1 | 0 100 |
| Asal Sayılar ve Aralarında Asal Sayılar | 1 | 0 | 1 0   |
| Küme Kavramı ve Kümelerde İşlemler      | 1 | 0 | 0 0   |
| Önemler ve Bileşik Önemler              | 1 | 0 | 0 0   |
| Fonksiyon Grafikleri                    | 1 | 0 | 0 0   |
| Faktöriyel Kavramı                      | 1 | 0 | 0 0   |
| Bölünebilme Kuralları                   | 1 | 0 | 0 0   |
| Dört İşlem Yeteneği                     | 1 | 1 | 0 100 |
| VERİ                                    | 1 | 0 | 0 0   |
| Sayı Problemleri                        | 3 | 0 | 0 0   |
| Kesir Problemleri                       | 2 | 0 | 0 0   |
| Yüzde, Kar-Zarar Problemleri            | 2 | 0 | 0 0   |
| Hareket Problemleri                     | 1 | 0 | 0 0   |
| Rutin Olmayan Problemler                | 2 | 1 | 0 50  |
| Grafik Problemleri                      | 1 | 0 | 0 0   |
| Yaş Problemleri                         | 1 | 0 | 0 0   |
| Sayma Yöntemleri                        | 1 | 0 | 0 0   |
| Basit Olayların Olasılıkları            | 1 | 0 | 0 0   |
| <b>Geometri</b>                         |   |   |       |
| <b>Geometri</b>                         |   |   |       |
| Geometrik Kavramlar ve Doğru Açılar     | 1 | 0 | 0 0   |
| Üçgende Açılar                          | 1 | 0 | 0 0   |
| Dik Üçgen ve Pisagor Teoremi            | 1 | 0 | 0 0   |
| Çokgenler                               | 1 | 0 | 0 0   |
| Yamuk                                   | 1 | 0 | 0 0   |
| Kare                                    | 1 | 0 | 0 0   |
| Üçgende Alan                            | 1 | 0 | 0 0   |
| Üçgenlerin Benzerliği                   | 1 | 0 | 0 0   |
| Prizmalar                               | 2 | 0 | 0 0   |

| TYT Fen   |   |   |       |
|---|---|---|-------|
| Fizik   | S | D | Y B%  |
| <b>Fizik</b>  |   |   |       |
| <b>Fizik</b>  |   |   |       |
| Fiziksel Niceliklerin Sınıflandırılması             | 1 | 0 | 1 0   |
| Adezyon, Kohezyon, Yüzey Gerilimi ve Kılcallık      | 1 | 1 | 0 100 |
| Elektrik Devreleri                                  | 1 | 0 | 0 0   |
| İvme  | 1 | 0 | 0 0   |
| Işık Şiddeti, Işık Akısı ve Aydınlanma              | 1 | 0 | 0 0   |
| Dalgalarla İlgili Temel Kavramlar                   | 1 | 0 | 0 0   |
| Katı, Sıvı, Gaz Basıncı                             | 1 | 0 | 0 0   |
| <b>Kimya</b>  |   |   |       |
| <b>Kimya</b>  |   |   |       |
| Kimya Disiplinleri ve Kimyacıların Çalışma Alanları | 1 | 1 | 0 100 |
| Atomun Yapısı                                       | 1 | 1 | 0 100 |
| Güçlü Etkileşimler / İyonik Bağ                     | 1 | 0 | 1 0   |
| Güçlü Etkileşimler / Kovalent Bağ                   | 1 | 0 | 1 0   |
| Hâl Değişimi  | 1 | 1 | 0 100 |

| SINAV SONUÇ BELGESİ                                 |           |            |           |        |      |       |        |
|---|-----------|------------|-----------|--------|------|-------|--------|
| ANTALYA / KEMER/ANTALYA / ÜNAL AYSAL ANADOLU LİSESİ |           |            |           |        |      |       |        |
| Öğrenci   |           |            |           | Numara |      | Sınıf |        |
|   |           |            |           | 682    |      | 12E   |        |
| Puan Türü   | Puan      | Genel Ort. | Dereceler |        |      |       |        |
|   |           |            | Snf       | Kurum  | İlçe | İl    | Genel  |
| TYT   | ▲ 271,573 | 259,480    | 6         | 57     | 170  | 4926  | 141952 |
| Puanı Hesaplanan:                                   |           |            |           | 184    | 303  | 10581 | 346292 |
| Katılımlar:   |           |            |           | 28     | 188  | 308   | 10680  |
|   |           |            |           | 353535 |      |       |        |

| Ders                  | Soru       | Doğru     | Yanlış    | Net          | Başarı %  | Sınıf Ort.     | Kurum Ort.     | Genel Ort.     |
|-----------------------|------------|-----------|-----------|--------------|-----------|----------------|----------------|----------------|
| Türkçe                | 40         | 28        | 5         | 26,75        | 67        | ▲ 19,67        | ▲ 21,05        | ▲ 20,73        |
| Tarih-1               | 5          | 2         | 0         | 2,00         | 40        | ▲ 1,12         | ▲ 1,59         | ▲ 1,73         |
| Coğrafya-1            | 5          | 1         | 2         | 0,50         | 10        | ▼ 1,04         | ▼ 1,32         | ▼ 1,44         |
| Felsefe               | 5          | 1         | 0         | 1,00         | 20        | ▼ 1,22         | ▼ 1,49         | ▼ 1,85         |
| Din Kül. ve Ahl. Bil. | 5          | 5         | 0         | 5,00         | 100       | ▲ 3,18         | ▲ 3,74         | ▲ 3,56         |
| Felsefe (Seçmeli)     | 5          | 0         | 0         | 0,00         | 0         | ◆ 0,00         | ▼ 0,03         | ▼ 0,01         |
| TYT Sosyal            | 20         | 9         | 2         | 8,50         | 43        | ▲ 6,56         | ▲ 8,17         | ▼ 8,60         |
| Matematik-1           | 30         | 4         | 6         | 2,50         | 8         | ▼ 3,67         | ▼ 3,95         | ▼ 6,97         |
| Geometri              | 10         | 2         | 0         | 2,00         | 20        | ▲ 0,26         | ▲ 0,39         | ▲ 0,93         |
| TYT Matematik         | 40         | 6         | 6         | 4,50         | 11        | ▲ 3,93         | ▲ 4,34         | ▼ 7,90         |
| Fizik                 | 7          | 1         | 3         | 0,25         | 4         | ▼ 1,14         | ▼ 0,72         | ▼ 1,25         |
| Kimya                 | 7          | 3         | 2         | 2,50         | 36        | ▲ 0,90         | ▲ 0,75         | ▲ 1,15         |
| Biyoloji              | 6          | 2         | 2         | 1,50         | 25        | ▼ 1,98         | ▲ 1,17         | ▲ 1,10         |
| TYT Fen               | 20         | 6         | 7         | 4,25         | 21        | ▲ 4,03         | ▲ 2,63         | ▲ 3,50         |
| <b>Toplam:</b>        | <b>120</b> | <b>49</b> | <b>20</b> | <b>44,00</b> | <b>37</b> | <b>▲ 34,19</b> | <b>▲ 36,19</b> | <b>▲ 40,73</b> |

|                |  |
|----------------|--|
| Soru No        | 1234567890123456789012345678901234567890   |
| TYT Türkçe     | ABEECDDB D d aCCDDAbBEDbBCCDBAE CA B       |
| Cevap Anahtarı | A ABEECDDBADABACCDCDEACBEDCBECDBAEABCAAB   |
| TYT Sosyal     | DB c bAB DACBD                             |
| Cevap Anahtarı | A ADBCEDADACABACCADACBDAEBEE               |
| TYT Matematik  | aDaB a b b bAA B B                         |
| Cevap Anahtarı | A BDBBEDBDCDDBCDAAABCCDABBCACBACBEBBECAEAB |
| TYT Fen        | eC ca BE Edb e BeA                         |
| Cevap Anahtarı | A CCDECDEBEDECCADEBCEAE                    |

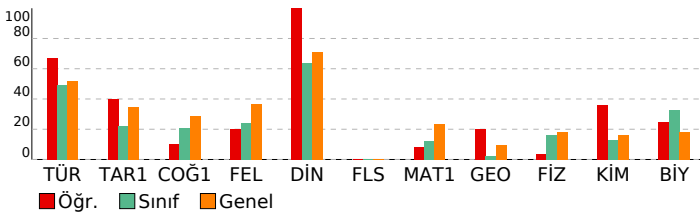

| BİLGİ SARMAL TG TYT 1        |  |  |  |
|------------------------------|--|--|--|
| DERSLERE GÖRE BAŞARI ANALİZİ |  |  |  |

| TYT Türkçe   |    |    |       |
|--|----|----|-------|
| Türkçe   | S  | D  | Y B%  |
| Metne Sözcük Yerleştirme                           | 1  | 1  | 0 100 |
| Sözcükte Anlam                                     | 3  | 3  | 0 100 |
| Cümleli Yorumlama ve Açıklama                      | 2  | 2  | 0 100 |
| Parçadaki Cümlelerin İçerik ve Özellikleri         | 1  | 1  | 0 100 |
| Ekler ve Ek Çeşitleri                              | 1  | 1  | 0 100 |
| Ad Soylu Sözcükler - Karma                         | 1  | 0  | 0 0   |
| Ses Bilgisi - Karma                                | 1  | 0  | 0 0   |
| Noktalama İşaretleri - Karma                       | 2  | 1  | 0 50  |
| Bitişik ve Ayrı Yazılan Kelimeler                  | 1  | 0  | 1 0   |
| Yazım Kuralları - Karma                            | 1  | 0  | 0 0   |
| Cümlelerin Öğeleri - Karma                         | 1  | 0  | 1 0   |
| Paragrafta Ana Düşünce (Ana Fikir)                 | 11 | 10 | 1 91  |
| Paragrafa Özgü Soru Kökü                           | 8  | 6  | 1 75  |
| Paragrafta Anlatım Akışını Bozan Cümle             | 1  | 1  | 0 100 |
| Paragrafa Cümle Yerleştirme                        | 2  | 2  | 0 100 |
| ANLATIM TEKNİKLERİ VE DÜŞÜNCEYİ GELİŞTİRME YOLLARI | 1  | 0  | 1 0   |
| Paragrafta Boş Bırakılan Yerleri Tamamlama         | 4  | 3  | 1 75  |
| Paragrafa Yardımcı Düşünceler                      | 2  | 1  | 0 50  |
| Cümlelerden Paragraf Oluşturma                     | 1  | 1  | 0 100 |
| Paragrafın Karşılık Olduğu Soruyu Belirleme        | 1  | 1  | 0 100 |
| Bir Paragrafa Bağlı Çoklu Sorular                  | 6  | 3  | 0 50  |
| Paragrafın Konusu                                  | 1  | 0  | 0 0   |

| TYT Sosyal   |   |   |       |
|--|---|---|-------|
| Tarih-1  | S | D | Y B%  |
| İlk ve Orta Çağlarda İç Asya'daki Türk siyasi teşekküllerinin güç ve yönetim yapısını açıklar.                       | 1 | 0 | 0 0   |
| Türklerin Anadolu'ya yerleşmeye başlaması ile Türkiye Selçuklu Devleti'nin yıkılışı arasındaki süreçte meydana gelen | 1 | 1 | 0 100 |
| Tanzimat Fermanı, Islahat Fermanı ve Kanun-ı Esasi'nin içeriklerini küresel ve yerel siyasi şartlar bağlamında değer | 1 | 1 | 0 100 |
| Siyasi alanda meydana gelen gelişmeleri kavrar.  | 1 | 0 | 0 0   |
| Düzenli ordunun kurulmasından Mudanya Ateşkes Antlaşması'na kadar meydana gelen gelişmeleri Türkiye'nin baş          | 1 | 0 | 0 0   |

| Coğrafya-1                  |   |   |       |
|-----------------------------|---|---|-------|
| S                           | D | Y | B%    |
| Türkiye'de İklim            | 1 | 0 | 1 0   |
| Dış Kuvvetler               | 1 | 0 | 0 0   |
| Dünyada Nüfusun Dağılışı    | 1 | 0 | 0 0   |
| Bölge ve Bölge Türleri      | 1 | 0 | 1 0   |
| Afetlerin Genel Özellikleri | 1 | 1 | 0 100 |

| Felsefe  |   |   |       |
|--|---|---|-------|
| S  | D | Y | B%    |
| Düşünme ve akıl yürütmeye ilişkin kavramları açıklar.  | 1 | 1 | 0 100 |
| Bilim felsefesinin konusunu ve problemlerini açıklar.  | 1 | 0 | 0 0   |
| Örnek felsefi metinlerinden hareketle 18. yüzyıl -19. yüzyıl filozoflarının felsefi görüşlerini analiz eder. | 1 | 0 | 0 0   |
| Felsefenin anlamını açıklar.   | 1 | 0 | 0 0   |
| Sanat felsefesinin konusunu ve problemlerini açıklar.  | 1 | 0 | 0 0   |

| Din Kül. ve Ahl. Bil.    |   |   |       |
|--------------------------|---|---|-------|
| S                        | D | Y | B%    |
| Din ve İslam             | 1 | 1 | 0 100 |
| İslam ve İbadet          | 1 | 1 | 0 100 |
| Din ve Hayat             | 1 | 1 | 0 100 |
| Dünya ve Ahiret          | 1 | 1 | 0 100 |
| Kur'an'da Bazı Kavramlar | 1 | 1 | 0 100 |

| Felsefe (Seçmeli)   |   |   |     |
|---|---|---|-----|
| S   | D | Y | B%  |
| Örnek felsefi metinlerden hareketle 15. yüzyıl-17. yüzyıl filozoflarının felsefi görüşlerini analiz eder. | 2 | 0 | 0 0 |
| Din felsefesinin konusunu ve sorularını açıklar.  | 1 | 0 | 0 0 |
| Felsefi düşüncenin özelliklerini açıklar.   | 1 | 0 | 0 0 |
| MS 2. yüzyıl-MS 15. yüzyıl felsefesinin karakteristik özelliklerini açıklar.                              | 1 | 0 | 0 0 |

| TYT Matematik |  |  |  |
|---------------|--|--|--|
|---------------|--|--|--|

| Matematik-1                             |   |   |       |
|---|---|---|-------|
| S                                       | D | Y | B%    |
| RASYONEL SAYILAR                        | 1 | 0 | 1 0   |
| Rasyonel Sayılar                        | 1 | 1 | 0 100 |
| Üslü İfadeler                           | 1 | 0 | 1 0   |
| Kökü İfadeler                           | 1 | 1 | 0 100 |
| Mutlak Değerli Denklemler               | 1 | 0 | 0 0   |
| Aralık Kavramı ve Basit Eşitsizlikler   | 1 | 0 | 0 0   |
| Tek ve Çift Sayılar                     | 1 | 0 | 1 0   |
| Çok Bilinmeyenli Denklemler             | 1 | 0 | 0 0   |
| Asal Sayılar ve Aralarında Asal Sayılar | 1 | 0 | 1 0   |
| Küme Kavramı ve Kümelerde İşlemler      | 1 | 0 | 0 0   |
| Önemler ve Bileşik Önemler              | 1 | 0 | 1 0   |
| Fonksiyon Grafikleri                    | 1 | 0 | 0 0   |
| Faktöriyel Kavramı                      | 1 | 0 | 0 0   |
| Bölünebilme Kuralları                   | 1 | 0 | 1 0   |
| Dört İşlem Yeteneği                     | 1 | 1 | 0 100 |
| VERİ                                    | 1 | 1 | 0 100 |
| Sayı Problemleri                        | 3 | 0 | 0 0   |
| Kesir Problemleri                       | 2 | 0 | 0 0   |
| Yüzde, Kar-Zarar Problemleri            | 2 | 0 | 0 0   |
| Hareket Problemleri                     | 1 | 0 | 0 0   |
| Rutin Olmayan Problemler                | 2 | 0 | 0 0   |
| Grafik Problemleri                      | 1 | 0 | 0 0   |
| Yaş Problemleri                         | 1 | 0 | 0 0   |
| Sayma Yöntemleri                        | 1 | 0 | 0 0   |
| Basit Olayların Olasılıkları            | 1 | 0 | 0 0   |

| Geometri                            |   |   |       |
|-------------------------------------|---|---|-------|
| S                                   | D | Y | B%    |
| Geometrik Kavramlar ve Doğru Açılar | 1 | 1 | 0 100 |
| Üçgende Açılar                      | 1 | 0 | 0 0   |
| Dik Üçgen ve Pisagor Teoremi        | 1 | 0 | 0 0   |
| Çokgenler                           | 1 | 1 | 0 100 |
| Yamuk                               | 1 | 0 | 0 0   |
| Kare                                | 1 | 0 | 0 0   |
| Üçgende Alan                        | 1 | 0 | 0 0   |
| Üçgenlerin Benzerliği               | 1 | 0 | 0 0   |
| Prizmalar                           | 2 | 0 | 0 0   |

| TYT Fen |  |  |  |
|---------|--|--|--|
|---------|--|--|--|

| Fizik   |          |          |             |
|---|----------|----------|-------------|
| S   | D        | Y        | B%          |
| Fiziksel Niceliklerin Sınıflandırılması             | 1        | 0        | 1 0         |
| Adezyon, Kohezyon, Yüzey Gerilimi ve Kılcallık      | 1        | 1        | 0 100       |
| Elektrik Devreleri                                  | 1        | 0        | 0 0         |
| İvme  | 1        | 0        | 1 0         |
| Işık Şiddeti, Işık Akısı ve Aydınlanma              | 1        | 0        | 1 0         |
| Dalgalarla İlgili Temel Kavramlar                   | 1        | 0        | 0 0         |
| Katı, Sıvı, Gaz Basıncı                             | 1        | 0        | 0 0         |
| <b>Kimya</b>  | <b>S</b> | <b>D</b> | <b>Y B%</b> |
| Kimya Disiplinleri ve Kimyacıların Çalışma Alanları | 1        | 1        | 0 100       |
| Atomun Yapısı                                       | 1        | 1        | 0 100       |
| Güçlü Etkileşimler / İyonik Bağ                     | 1        | 0        | 0 0         |
| Güçlü Etkileşimler / Kovalent Bağ                   | 1        | 0        | 0 0         |
| Hâl Değişimi  | 1        | 1        | 0 100       |

| SINAV SONUÇ BELGESİ                                 |           |            |           |        |       |        |        |
|---|-----------|------------|-----------|--------|-------|--------|--------|
| ANTALYA / KEMER/ANTALYA / ÜNAL AYSAL ANADOLU LİSESİ |           |            |           |        |       |        |        |
| Öğrenci   |           |            |           | Numara |       | Sınıf  |        |
| ALEYNA ÇELİK  |           |            |           | 71     |       | 12E    |        |
| Puan Türü   | Puan      | Genel Ort. | Dereceler |        |       |        |        |
|   |           |            | Snf       | Kurum  | İlçe  | İl     | Genel  |
| TYT   | ▼ 225,530 | 259,480    | 20        | 136    | 255   | 8165   | 246304 |
| Puanı Hesaplanan:                                   |           |            | 184       | 303    | 10581 | 346292 |        |
| Katılımlar:   |           |            | 28        | 188    | 308   | 10680  | 353535 |

| Ders                  | Soru       | Doğru     | Yanlış    | Net          | Başarı %  | Sınıf Ort.     | Kurum Ort.     | Genel Ort.     |
|-----------------------|------------|-----------|-----------|--------------|-----------|----------------|----------------|----------------|
| Türkçe                | 40         | 23        | 12        | 20,00        | 50        | ▲ 19,67        | ▼ 21,05        | ▼ 20,73        |
| Tarih-1               | 5          | 2         | 2         | 1,50         | 30        | ▲ 1,12         | ▼ 1,59         | ▼ 1,73         |
| Coğrafya-1            | 5          | 1         | 2         | 0,50         | 10        | ▼ 1,04         | ▼ 1,32         | ▼ 1,44         |
| Felsefe               | 5          | 2         | 2         | 1,50         | 30        | ▲ 1,22         | ▲ 1,49         | ▼ 1,85         |
| Din Kül. ve Ahl. Bil. | 5          | 4         | 1         | 3,75         | 75        | ▲ 3,18         | ▲ 3,74         | ▲ 3,56         |
| Felsefe (Seçmeli)     | 5          | 0         | 0         | 0,00         | 0         | ◆ 0,00         | ▼ 0,03         | ▼ 0,01         |
| TYT Sosyal            | 20         | 9         | 7         | 7,25         | 36        | ▲ 6,56         | ▼ 8,17         | ▼ 8,60         |
| Matematik-1           | 30         | 2         | 9         | -0,25        | -1        | ▼ 3,67         | ▼ 3,95         | ▼ 6,97         |
| Geometri              | 10         | 0         | 0         | 0,00         | 0         | ▼ 0,26         | ▼ 0,39         | ▼ 0,93         |
| TYT Matematik         | 40         | 2         | 9         | -0,25        | -1        | ▼ 3,93         | ▼ 4,34         | ▼ 7,90         |
| Fizik                 | 7          | 1         | 4         | 0,00         | 0         | ▼ 1,14         | ▼ 0,72         | ▼ 1,25         |
| Kimya                 | 7          | 0         | 3         | -0,75        | -11       | ▼ 0,90         | ▼ 0,75         | ▼ 1,15         |
| Biyoloji              | 6          | 3         | 3         | 2,25         | 38        | ▲ 1,98         | ▲ 1,17         | ▲ 1,10         |
| TYT Fen               | 20         | 4         | 10        | 1,50         | 8         | ▼ 4,03         | ▼ 2,63         | ▼ 3,50         |
| <b>Toplam:</b>        | <b>120</b> | <b>38</b> | <b>38</b> | <b>28,50</b> | <b>24</b> | <b>▼ 34,19</b> | <b>▼ 36,19</b> | <b>▼ 40,73</b> |

|                |  |
|----------------|--|
| Soru No        | 1234567890123456789012345678901234567890   |
| TYT Türkçe     | aEeC BAcB A CCDBAaaEDbBECCDaAdcdCAAB       |
| Cevap Anahtarı | B EECDCBBADABACCCEDEACBEDCBECCDBAEABCAABAD |
| TYT Sosyal     | aaEA bA eCeb BCBDdD                        |
| Cevap Anahtarı | B BCEADDACADCAABCBDADBEEEA                 |
| TYT Matematik  | ecccc b A db C                             |
| Cevap Anahtarı | B BBEDBDBDCDAAABCCDABBCACBACCDBBECAEABEB   |
| TYT Fen        | ea aeCb bc BCACbe                          |
| Cevap Anahtarı | B DECDECCDECCABEBCAEEED                    |

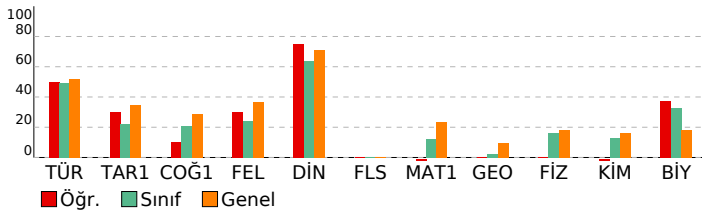

| BİLGİ SARMAL TG TYT 1        |  |  |  |
|------------------------------|--|--|--|
| DERSLERE GÖRE BAŞARI ANALİZİ |  |  |  |

| TYT Türkçe   |    |   |       |
|--|----|---|-------|
| Türkçe   | S  | D | Y B%  |
| Metne Sözcük Yerleştirme                           | 1  | 1 | 0 100 |
| Sözcükte Anlam                                     | 3  | 2 | 1 67  |
| Cümleli Yorumlama ve Açıklama                      | 2  | 1 | 1 50  |
| Parçadaki Cümlelerin İçerik ve Özellikleri         | 1  | 1 | 0 100 |
| Ekler ve Ek Çeşitleri                              | 1  | 0 | 0 0   |
| Ad Soylu Sözcükler - Karma                         | 1  | 0 | 0 0   |
| Ses Bilgisi - Karma                                | 1  | 0 | 0 0   |
| Noktalama İşaretleri - Karma                       | 2  | 0 | 2 0   |
| Bitişik ve Ayrı Yazılan Kelimeler                  | 1  | 0 | 0 0   |
| Yazım Kuralları - Karma                            | 1  | 1 | 0 100 |
| Cümlelerin Öğeleri - Karma                         | 1  | 0 | 0 0   |
| Paragrafta Ana Düşünce (Ana Fikir)                 | 11 | 9 | 2 82  |
| Paragrafa Özgü Soru Kökü                           | 8  | 5 | 3 63  |
| Paragrafta Anlatım Akışını Bozan Cümle             | 1  | 0 | 0 100 |
| Paragrafa Cümle Yerleştirme                        | 2  | 2 | 0 100 |
| ANLATIM TEKNİKLERİ VE DÜŞÜNCEYİ GELİŞTİRME YOLLARI | 1  | 0 | 1 0   |
| Paragrafta Boş Bırakılan Yerleri Tamamlama         | 4  | 2 | 2 50  |
| Paragrafta Yardımcı Düşünceler                     | 2  | 2 | 0 100 |
| Cümlelerden Paragraf Oluşturma                     | 1  | 0 | 0 0   |
| Paragrafın Karşılık Olduğu Soruyu Belirleme        | 1  | 1 | 0 100 |
| Bir Paragrafa Bağlı Çoklu Sorular                  | 6  | 4 | 2 67  |
| Paragrafın Konusu                                  | 1  | 0 | 1 0   |

| TYT Sosyal   |   |   |       |
|--|---|---|-------|
| Tarih-1  | S | D | Y B%  |
| İlk ve Orta Çağlarda İç Asya'daki Türk siyasi teşekküllerinin güç ve yönetim yapısını açıklar.                       | 1 | 1 | 0 100 |
| Türklerin Anadolu'ya yerleşmeye başlaması ile Türkiye Selçuklu Devleti'nin yıkılışı arasındaki süreçte meydana gelen | 1 | 0 | 0 0   |
| Tanzimat Fermanı, Islahat Fermanı ve Kanun-ı Esasi'nin içeriklerini küresel ve yerel siyasi şartlar bağlamında değer | 1 | 0 | 1 0   |
| Siyasi alanda meydana gelen gelişmeleri kavrar.  | 1 | 0 | 1 0   |
| Düzenli ordunun kurulmasından Mudanya Ateşkes Antlaşması'na kadar meydana gelen gelişmeleri Türkiye'nin baş          | 1 | 0 | 1 00  |
| Coğrafya-1   |   |   |       |
| S  | D | Y | B%    |
| Türkiye'de İklim   | 1 | 0 | 0 0   |
| Dış Kuvvetler  | 1 | 0 | 1 0   |
| Dünyada Nüfusun Dağılışı   | 1 | 0 | 0 0   |
| Bölge ve Bölge Türleri   | 1 | 0 | 1 0   |
| Afetlerin Genel Özellikleri  | 1 | 1 | 0 100 |
| Felsefe  |   |   |       |
| S  | D | Y | B%    |
| Düşünme ve akıl yürütmeye ilişkin kavramları açıklar.  | 1 | 1 | 0 100 |
| Bilim felsefesinin konusunu ve problemlerini açıklar.  | 1 | 0 | 0 0   |
| Örnek felsefi metinlerinden hareketle 18. yüzyıl -19. yüzyıl filozoflarının felsefi görüşlerini analiz eder.         | 1 | 1 | 0 100 |
| Felsefenin anlamını açıklar.   | 1 | 0 | 1 0   |
| Sanat felsefesinin konusunu ve problemlerini açıklar.  | 1 | 0 | 1 0   |
| Din Kül. ve Ahl. Bil.  |   |   |       |
| S  | D | Y | B%    |
| Din ve İslam   | 1 | 1 | 0 100 |
| İslam ve İbadet  | 1 | 0 | 1 0   |
| Din ve Hayat   | 1 | 1 | 0 100 |
| Dünya ve Ahiret  | 1 | 1 | 0 100 |
| Kur'an'da Bazı Kavramlar   | 1 | 1 | 0 100 |
| Felsefe (Seçmeli)  |   |   |       |
| S  | D | Y | B%    |
| Örnek felsefi metinlerden hareketle 15. yüzyıl-17. yüzyıl filozoflarının felsefi görüşlerini analiz eder.            | 2 | 0 | 0 0   |
| Din felsefesinin konusunu ve sorularını açıklar.   | 1 | 0 | 0 0   |
| Felsefi düşüncenin özelliklerini açıklar.  | 1 | 0 | 0 0   |
| MS 2. yüzyıl-MS 15. yüzyıl felsefesinin karakteristik özelliklerini açıklar.   | 1 | 0 | 0 0   |

| TYT Matematik                           |   |   |       |
|---|---|---|-------|
| Matematik-1                             | S | D | Y B%  |
| RASYONEL SAYILAR                        | 1 | 0 | 1 0   |
| Rasyonel Sayılar                        | 1 | 0 | 1 0   |
| Üslü İfadeler                           | 1 | 0 | 0 0   |
| Kökü İfadeler                           | 1 | 0 | 0 0   |
| Mutlak Değerli Denklemler               | 1 | 0 | 0 0   |
| Aralık Kavramı ve Basit Eşitsizlikler   | 1 | 0 | 1 0   |
| Tek ve Çift Sayılar                     | 1 | 0 | 1 0   |
| Çok Bilinmeyenli Denklemler             | 1 | 0 | 1 0   |
| Asal Sayılar ve Aralarında Asal Sayılar | 1 | 1 | 0 100 |
| Küme Kavramı ve Kümelerde İşlemler      | 1 | 0 | 0 0   |
| Önemler ve Bileşik Önemler              | 1 | 0 | 1 0   |
| Fonksiyon Grafikleri                    | 1 | 0 | 0 0   |
| Faktöriyel Kavramı                      | 1 | 0 | 0 0   |
| Bölünebilme Kuralları                   | 1 | 0 | 0 0   |
| Dört İşlem Yeteneği                     | 1 | 0 | 1 0   |
| VERİ                                    | 1 | 0 | 0 0   |
| Sayı Problemleri                        | 3 | 1 | 0 33  |
| Kesir Problemleri                       | 2 | 0 | 0 0   |
| Yüzde, Kar-Zarar Problemleri            | 2 | 0 | 0 0   |
| Hareket Problemleri                     | 1 | 0 | 0 0   |
| Rutin Olmayan Problemler                | 2 | 0 | 1 0   |
| Grafik Problemleri                      | 1 | 0 | 1 0   |
| Yaş Problemleri                         | 1 | 0 | 0 0   |
| Sayma Yöntemleri                        | 1 | 0 | 0 0   |
| Basit Olayların Olasılıkları            | 1 | 0 | 0 0   |
| Geometri                                |   |   |       |
| S                                       | D | Y | B%    |
| Geometrik Kavramlar ve Doğruda Açılar   | 1 | 0 | 0 0   |
| Üçgende Açılar                          | 1 | 0 | 0 0   |
| Dik Üçgen ve Pisagor Teoremi            | 1 | 0 | 0 0   |
| Çokgenler                               | 1 | 0 | 0 0   |
| Yamuk                                   | 1 | 0 | 0 0   |
| Kare                                    | 1 | 0 | 0 0   |
| Üçgende Alan                            | 1 | 0 | 0 0   |
| Üçgenlerin Benzerliği                   | 1 | 0 | 0 0   |
| Prizmalar                               | 2 | 0 | 0 0   |

| TYT Fen   |   |   |       |
|---|---|---|-------|
| Fizik   | S | D | Y B%  |
| Fiziksel Niceliklerin Sınıflandırılması             | 1 | 1 | 0 100 |
| Adezyon, Kohezyon, Yüzey Gerilimi ve Kılcalık       | 1 | 0 | 1 0   |
| Elektrik Devreleri                                  | 1 | 0 | 1 0   |
| İvme  | 1 | 0 | 1 0   |
| Işık Şiddeti, Işık Akısı ve Aydınlanma              | 1 | 0 | 0 0   |
| Dalgalarla İlgili Temel Kavramlar                   | 1 | 0 | 0 0   |
| Katı, Sıvı, Gaz Basıncı                             | 1 | 0 | 1 0   |
| Kimya   |   |   |       |
| S   | D | Y | B%    |
| Kimya Disiplinleri ve Kimyacıların Çalışma Alanları | 1 | 0 | 1 0   |
| Atomun Yapısı                                       | 1 | 0 | 0 0   |
| Güçlü Etkileşimler / İyonik Bağ                     | 1 | 0 | 1 0   |
| Güçlü Etkileşimler / Kovalent Bağ                   | 1 | 0 | 1 0   |
| Hâl Değişimi  | 1 | 0 | 0 0   |

| SINAV SONUÇ BELGESİ                                 |           |            |           |        |       |        |        |
|---|-----------|------------|-----------|--------|-------|--------|--------|
| ANTALYA / KEMER/ANTALYA / ÜNAL AYSAL ANADOLU LİSESİ |           |            |           |        |       |        |        |
| Öğrenci   |           |            |           | Numara |       | Sınıf  |        |
| AYÇA TAPAN  |           |            |           | 845    |       | 12E    |        |
| Puan Türü   | Puan      | Genel Ort. | Dereceler |        |       |        |        |
|   |           |            | Snf       | Kurum  | İlçe  | İl     | Genel  |
| TYT   | ▲ 315,018 | 259,480    | 3         | 14     | 99    | 2666   | 73857  |
| Puanı Hesaplanan:                                   |           |            | 184       | 303    | 10581 | 346292 |        |
| Katılımlar:   |           |            | 28        | 188    | 308   | 10680  | 353535 |

| Ders                  | Soru       | Doğru     | Yanlış    | Net          | Başarı %  | Sınıf Ort.    | Kurum Ort.    | Genel Ort.    |
|-----------------------|------------|-----------|-----------|--------------|-----------|---------------|---------------|---------------|
| Türkçe                | 40         | 33        | 7         | 31,25        | 78        | ▲19,67        | ▲21,05        | ▲20,73        |
| Tarih-1               | 5          | 1         | 1         | 0,75         | 15        | ▼1,12         | ▼1,59         | ▼1,73         |
| Coğrafya-1            | 5          | 1         | 4         | 0,00         | 0         | ▼1,04         | ▼1,32         | ▼1,44         |
| Felsefe               | 5          | 5         | 0         | 5,00         | 100       | ▲1,22         | ▲1,49         | ▲1,85         |
| Din Kül. ve Ahl. Bil. | 5          | 5         | 0         | 5,00         | 100       | ▲3,18         | ▲3,74         | ▲3,56         |
| Felsefe (Seçmeli)     | 5          | 0         | 0         | 0,00         | 0         | ◆0,00         | ▼0,03         | ▼0,01         |
| TYT Sosyal            | 20         | 12        | 5         | 10,75        | 54        | ▲6,56         | ▲8,17         | ▲8,60         |
| Matematik-1           | 30         | 7         | 1         | 6,75         | 23        | ▲3,67         | ▲3,95         | ▼6,97         |
| Geometri              | 10         | 0         | 2         | -0,50        | -5        | ▼0,26         | ▼0,39         | ▼0,93         |
| TYT Matematik         | 40         | 7         | 3         | 6,25         | 16        | ▲3,93         | ▲4,34         | ▼7,90         |
| Fizik                 | 7          | 5         | 1         | 4,75         | 68        | ▲1,14         | ▲0,72         | ▲1,25         |
| Kimya                 | 7          | 3         | 1         | 2,75         | 39        | ▲0,90         | ▲0,75         | ▲1,15         |
| Biyoloji              | 6          | 3         | 1         | 2,75         | 46        | ▲1,98         | ▲1,17         | ▲1,10         |
| TYT Fen               | 20         | 11        | 3         | 10,25        | 51        | ▲4,03         | ▲2,63         | ▲3,50         |
| <b>Toplam:</b>        | <b>120</b> | <b>63</b> | <b>18</b> | <b>58,50</b> | <b>49</b> | <b>▲34,19</b> | <b>▲36,19</b> | <b>▲40,73</b> |

|                |  |
|----------------|--|
| Soru No        | 1234567890123456789012345678901234567890   |
| TYT Türkçe     | EECDCCBBADbBACCCDEACBEDdBEChDBAbcdCAABAE   |
| Cevap Anahtarı | B EECDCCBBADABACCCDEACBEDdBECCDBAEABCAABAD |
| TYT Sosyal     | aE edAceCCAABCBDDAD                        |
| Cevap Anahtarı | B BCEADDACADACCAABCBDDADBEDEEA             |
| TYT Matematik  | aB D c A BC B d e                          |
| Cevap Anahtarı | B BBEDDBDBDCDAABCCDABBACBACCDBBECAEABEB    |
| TYT Fen        | bEC ECcBE C B BCbE                         |
| Cevap Anahtarı | B DECDECCDECCABEBCEAED                     |

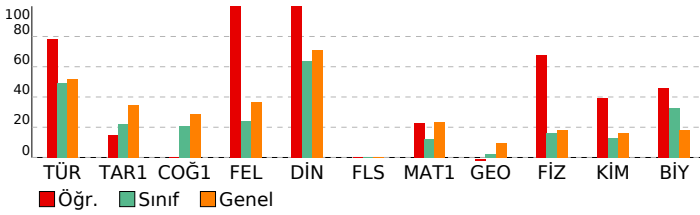

## BİLGİ SARMAL TG TYT 1

| DERSLERE GÖRE BAŞARI ANALİZİ                       |    |   |   |     |
|--|----|---|---|-----|
| TYT Türkçe   |    |   |   |     |
| Türkçe   | S  | D | Y | B%  |
| Metne Sözcük Yerleştirme                           | 1  | 1 | 0 | 100 |
| Sözcükte Anlam                                     | 3  | 3 | 0 | 100 |
| Cümleli Yorumlama ve Açıklama                      | 2  | 2 | 0 | 100 |
| Parçadaki Cümlelerin İçerik ve Özellikleri         | 1  | 1 | 0 | 100 |
| Ekler ve Ek Çeşitleri                              | 1  | 1 | 0 | 100 |
| Ad Soylu Sözcükler - Karma                         | 1  | 1 | 0 | 100 |
| Ses Bilgisi - Karma                                | 1  | 0 | 1 | 0   |
| Noktalama İşaretleri - Karma                       | 2  | 1 | 1 | 50  |
| Bitişik ve Ayrı Yazılan Kelimeler                  | 1  | 1 | 0 | 100 |
| Yazım Kuralları - Karma                            | 1  | 1 | 0 | 100 |
| Cümlelerin Ögeleri - Karma                         | 1  | 1 | 0 | 100 |
| Paragrafta Ana Düşünce (Ana Fikir)                 | 11 | 9 | 2 | 82  |
| Paragrafa Özgü Soru Kökü                           | 8  | 5 | 3 | 63  |
| Paragrafta Anlatım Akışını Bozan Cümle             | 1  | 1 | 0 | 100 |
| Paragrafa Cümle Yerleştirme                        | 2  | 1 | 1 | 50  |
| ANLATIM TEKNİKLERİ VE DÜŞÜNCEYİ GELİŞTİRME YOLLARI | 1  | 1 | 0 | 100 |
| Paragrafta Boş Bırakılan Yerleri Tamamlama         | 4  | 4 | 0 | 100 |
| Paragrafta Yardımcı Düşünceler                     | 2  | 2 | 0 | 100 |
| Cümlelerden Paragraf Oluşturma                     | 1  | 1 | 0 | 100 |
| Paragrafın Karşılık Olduğu Soruyu Belirleme        | 1  | 1 | 0 | 100 |
| Bir Paragrafa Bağlı Çoklu Sorular                  | 6  | 4 | 2 | 67  |
| Paragrafın Konusu                                  | 1  | 0 | 1 | 0   |

| TYT Sosyal   |   |   |    |     |
|--|---|---|----|-----|
| Tarih-1  | S | D | Y  | B%  |
| İlk ve Orta Çağlarda İç Asya'daki Türk siyasi teşekküllerinin güç ve yönetim yapısını açıklar.                       | 1 | 0 | 0  | 0   |
| Türklerin Anadolu'ya yerleşmeye başlaması ile Türkiye Selçuklu Devleti'nin yıkılışı arasındaki süreçte meydana gelen | 1 | 0 | 0  | 0   |
| Tanzimat Fermanı, Islahat Fermanı ve Kanun-ı Esasi'nin içeriklerini küresel ve yerel siyasi şartlar bağlamında değer | 1 | 0 | 0  | 0   |
| Siyasi alanda meydana gelen gelişmeleri kavrar.  | 1 | 0 | 1  | 0   |
| Düzenli ordunun kurulmasından Mudanya Ateşkes Antlaşması'na kadar meydana gelen gelişmeleri Türkiye'nin baş          | 1 | 0 | 1  | 100 |
| Coğrafya-1   |   |   |    |     |
| S  | D | Y | B% |     |
| Türkiye'de İklim   | 1 | 0 | 1  | 0   |
| Dış Kuvvetler  | 1 | 0 | 1  | 0   |
| Dünyada Nüfusun Dağılışı   | 1 | 0 | 1  | 0   |
| Bölge ve Bölge Türleri   | 1 | 0 | 1  | 0   |
| Afetlerin Genel Özellikleri  | 1 | 1 | 0  | 100 |
| Felsefe  |   |   |    |     |
| S  | D | Y | B% |     |
| Düşünme ve akıl yürütmeye ilişkin kavramları açıklar.  | 1 | 1 | 0  | 100 |
| Bilim felsefesinin konusunu ve problemlerini açıklar.  | 1 | 1 | 0  | 100 |
| Örnek felsefi metinlerinden hareketle 18. yüzyıl -19. yüzyıl filozoflarının felsefi görüşlerini analiz eder.         | 1 | 1 | 0  | 100 |
| Felsefenin anlamını açıklar.   | 1 | 1 | 0  | 100 |
| Sanat felsefesinin konusunu ve problemlerini açıklar.  | 1 | 1 | 0  | 100 |
| Din Kül. ve Ahl. Bil.  |   |   |    |     |
| S  | D | Y | B% |     |
| Din ve İslam   | 1 | 1 | 0  | 100 |
| İslam ve İbadet  | 1 | 1 | 0  | 100 |
| Din ve Hayat   | 1 | 1 | 0  | 100 |
| Dünya ve Ahiret  | 1 | 1 | 0  | 100 |
| Kur'an'da Bazı Kavramlar   | 1 | 1 | 0  | 100 |
| Felsefe (Seçmeli)  |   |   |    |     |
| S  | D | Y | B% |     |
| Örnek felsefi metinlerden hareketle 15. yüzyıl-17. yüzyıl filozoflarının felsefi görüşlerini analiz eder.            | 2 | 0 | 0  | 0   |
| Din felsefesinin konusunu ve sorularını açıklar.   | 1 | 0 | 0  | 0   |
| Felsefi düşüncenin özelliklerini açıklar.  | 1 | 0 | 0  | 0   |
| MS 2. yüzyıl-MS 15. yüzyıl felsefesinin karakteristik özelliklerini açıklar.   | 1 | 0 | 0  | 0   |

| TYT Matematik                           |   |   |    |     |
|---|---|---|----|-----|
| Matematik-1                             | S | D | Y  | B%  |
| RASYONEL SAYILAR                        | 1 | 0 | 0  | 0   |
| Rasyonel Sayılar                        | 1 | 0 | 0  | 0   |
| Üslü İfadeler                           | 1 | 0 | 1  | 0   |
| Kökü İfadeler                           | 1 | 1 | 0  | 100 |
| Mutlak Değerli Denklemler               | 1 | 0 | 0  | 0   |
| Aralık Kavramı ve Basit Eşitsizlikler   | 1 | 1 | 0  | 100 |
| Tek ve Çift Sayılar                     | 1 | 0 | 0  | 0   |
| Çok Bilinmeyenli Denklemler             | 1 | 0 | 0  | 0   |
| Asal Sayılar ve Aralarında Asal Sayılar | 1 | 0 | 0  | 0   |
| Küme Kavramı ve Kümelerde İşlemler      | 1 | 0 | 0  | 0   |
| Önemler ve Bileşik Önemler              | 1 | 0 | 0  | 0   |
| Fonksiyon Grafikleri                    | 1 | 0 | 0  | 0   |
| Faktöriyel Kavramı                      | 1 | 0 | 0  | 0   |
| Bölünebilme Kuralları                   | 1 | 0 | 0  | 0   |
| Dört İşlem Yeteneği                     | 1 | 0 | 0  | 0   |
| VERİ                                    | 1 | 0 | 0  | 0   |
| Sayı Problemleri                        | 3 | 1 | 0  | 33  |
| Kesir Problemleri                       | 2 | 0 | 0  | 0   |
| Yüzde, Kar-Zarar Problemleri            | 2 | 1 | 0  | 50  |
| Hareket Problemleri                     | 1 | 1 | 0  | 100 |
| Rutin Olmayan Problemler                | 2 | 1 | 0  | 50  |
| Grafik Problemleri                      | 1 | 1 | 0  | 100 |
| Yaş Problemleri                         | 1 | 0 | 0  | 0   |
| Sayma Yöntemleri                        | 1 | 0 | 0  | 0   |
| Basit Olayların Olasılıkları            | 1 | 0 | 0  | 0   |
| Geometri                                |   |   |    |     |
| S                                       | D | Y | B% |     |
| Geometrik Kavramlar ve Doğru Açılar     | 1 | 0 | 1  | 0   |
| Üçgende Açılar                          | 1 | 0 | 0  | 0   |
| Dik Üçgen ve Pisagor Teoremi            | 1 | 0 | 0  | 0   |
| Çokgenler                               | 1 | 0 | 1  | 0   |
| Yamuk                                   | 1 | 0 | 0  | 0   |
| Kare                                    | 1 | 0 | 0  | 0   |
| Üçgende Alan                            | 1 | 0 | 0  | 0   |
| Üçgenlerin Benzerliği                   | 1 | 0 | 0  | 0   |
| Prizmalar                               | 2 | 0 | 0  | 0   |

| TYT Fen   |   |   |    |     |
|---|---|---|----|-----|
| Fizik   | S | D | Y  | B%  |
| Fiziksel Niceliklerin Sınıflandırılması             | 1 | 1 | 0  | 100 |
| Adezyon, Kohezyon, Yüzey Gerilimi ve Kılcallık      | 1 | 1 | 0  | 100 |
| Elektrik Devreleri                                  | 1 | 0 | 1  | 0   |
| İvme  | 1 | 1 | 0  | 100 |
| Işık Şiddeti, Işık Akısı ve Aydınlanma              | 1 | 1 | 0  | 100 |
| Dalgalarla İlgili Temel Kavramlar                   | 1 | 0 | 0  | 0   |
| Katı, Sıvı, Gaz Basıncı                             | 1 | 1 | 0  | 100 |
| Kimya   |   |   |    |     |
| S   | D | Y | B% |     |
| Kimya Disiplinleri ve Kimyacıların Çalışma Alanları | 1 | 1 | 0  | 100 |
| Atomun Yapısı                                       | 1 | 0 | 0  | 0   |
| Güçlü Etkileşimler / İyonik Bağ                     | 1 | 0 | 1  | 0   |
| Güçlü Etkileşimler / Kovalent Bağ                   | 1 | 0 | 1  | 0   |
| Hâl Değişimi  | 1 | 1 | 0  | 100 |



| SINAV SONUÇ BELGESİ                                 |           |            |           |        |       |        |        |
|---|-----------|------------|-----------|--------|-------|--------|--------|
| ANTALYA / KEMER/ANTALYA / ÜNAL AYSAL ANADOLU LİSESİ |           |            |           |        |       |        |        |
| Öğrenci   |           |            |           | Numara |       | Sınıf  |        |
| BERK ALP ÇELİKER                                    |           |            |           | 915    |       | 12E    |        |
| Puan Türü   | Puan      | Genel Ort. | Dereceler |        |       |        |        |
|   |           |            | Snf       | Kurum  | İlçe  | İl     | Genel  |
| TYT   | ▼ 229,610 | 259,480    | 19        | 129    | 248   | 7848   | 236750 |
| Puanı Hesaplanan:                                   |           |            | 184       | 303    | 10581 | 346292 |        |
| Katılımlar:   |           |            | 28        | 188    | 308   | 10680  | 353535 |

| Ders                  | Soru       | Doğru     | Yanlış    | Net          | Başarı %  | Sınıf Ort.    | Kurum Ort.    | Genel Ort.    |
|-----------------------|------------|-----------|-----------|--------------|-----------|---------------|---------------|---------------|
| Türkçe                | 40         | 19        | 6         | 17,50        | 44        | ▼19,67        | ▼21,05        | ▼20,73        |
| Tarih-1               | 5          | 0         | 0         | 0,00         | 0         | ▼1,12         | ▼1,59         | ▼1,73         |
| Coğrafya-1            | 5          | 0         | 0         | 0,00         | 0         | ▼1,04         | ▼1,32         | ▼1,44         |
| Felsefe               | 5          | 0         | 0         | 0,00         | 0         | ▼1,22         | ▼1,49         | ▼1,85         |
| Din Kül. ve Ahl. Bil. | 5          | 5         | 0         | 5,00         | 100       | ▲3,18         | ▲3,74         | ▲3,56         |
| Felsefe (Seçmeli)     | 5          | 0         | 0         | 0,00         | 0         | ◆0,00         | ▼0,03         | ▼0,01         |
| TYT Sosyal            | 20         | 5         | 0         | 5,00         | 25        | ▼6,56         | ▼8,17         | ▼8,60         |
| Matematik-1           | 30         | 7         | 3         | 6,25         | 21        | ▲3,67         | ▲3,95         | ▼6,97         |
| Geometri              | 10         | 0         | 0         | 0,00         | 0         | ▼0,26         | ▼0,39         | ▼0,93         |
| TYT Matematik         | 40         | 7         | 3         | 6,25         | 16        | ▲3,93         | ▲4,34         | ▼7,90         |
| Fizik                 | 7          | 1         | 3         | 0,25         | 4         | ▼1,14         | ▼0,72         | ▼1,25         |
| Kimya                 | 7          | 0         | 3         | -0,75        | -11       | ▼0,90         | ▼0,75         | ▼1,15         |
| Biyoloji              | 6          | 2         | 2         | 1,50         | 25        | ▼1,98         | ▲1,17         | ▲1,10         |
| TYT Fen               | 20         | 3         | 8         | 1,00         | 5         | ▼4,03         | ▼2,63         | ▼3,50         |
| <b>Toplam:</b>        | <b>120</b> | <b>34</b> | <b>17</b> | <b>29,75</b> | <b>25</b> | <b>▼34,19</b> | <b>▼36,19</b> | <b>▼40,73</b> |

|                |  |
|----------------|--|
| Soru No        | 1234567890123456789012345678901234567890 |
| TYT Türkçe     | aEcaCBBADA e CCCDEACBEDbBab              |
| Cevap Anahtarı | B EECDCBBADABACCCEACBEDCBECCDBAEABCAABAD |
| TYT Sosyal     | CBDDAD                                   |
| Cevap Anahtarı | B BCEADDACADACCAABCBDADBEEEA             |
| TYT Matematik  | BB Da DB e C c C                         |
| Cevap Anahtarı | B BBEDBDBDCDAAABCCDABBCACBACCDBBECAEABEB |
| TYT Fen        | ed E de b d B cEe                        |
| Cevap Anahtarı | B DECDECCDECCABEBCAEEED                  |

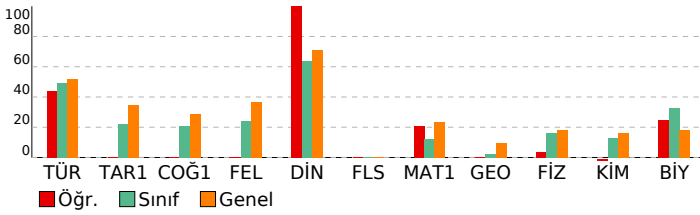

## BİLGİ SARMAL TG TYT 1

| DERSLERE GÖRE BAŞARI ANALİZİ                       |    |   |   |     |
|--|----|---|---|-----|
| TYT Türkçe   |    |   |   |     |
| Türkçe   | S  | D | Y | B%  |
| Metne Sözcük Yerleştirme                           | 1  | 1 | 0 | 100 |
| Sözcükte Anlam                                     | 3  | 2 | 1 | 67  |
| Cümleli Yorumlama ve Açıklama                      | 2  | 1 | 1 | 50  |
| Parçadaki Cümlelerin İçerik ve Özellikleri         | 1  | 1 | 0 | 100 |
| Ekler ve Ek Çeşitleri                              | 1  | 1 | 0 | 100 |
| Ad Soylu Sözcükler - Karma                         | 1  | 0 | 0 | 0   |
| Ses Bilgisi - Karma                                | 1  | 0 | 0 | 0   |
| Noktalamla İşaretleri - Karma                      | 2  | 2 | 0 | 100 |
| Bitişik ve Ayrı Yazılan Kelimeler                  | 1  | 0 | 0 | 0   |
| Yazım Kuralları - Karma                            | 1  | 0 | 1 | 0   |
| Cümlelerin Ögeleri - Karma                         | 1  | 0 | 0 | 0   |
| Paragrafta Ana Düşünce (Ana Fikir)                 | 11 | 5 | 3 | 45  |
| Paragrafa Özgü Soru Kökü                           | 8  | 2 | 2 | 25  |
| Paragrafta Anlatım Akışını Bozan Cümle             | 1  | 1 | 0 | 100 |
| Paragrafa Cümle Yerleştirme                        | 2  | 1 | 0 | 50  |
| ANLATIM TEKNİKLERİ VE DÜŞÜNCEYİ GELİŞTİRME YOLLARI | 1  | 1 | 0 | 100 |
| Paragrafta Boş Bırakılan Yerleri Tamamlama         | 4  | 3 | 0 | 75  |
| Paragrafa Yardımcı Düşünceler                      | 2  | 0 | 0 | 0   |
| Cümlelerden Paragraf Oluşturma                     | 1  | 0 | 0 | 0   |
| Paragrafın Karşılık Olduğu Soruyu Belirleme        | 1  | 0 | 0 | 0   |
| Bir Paragrafa Bağlı Çoklu Sorular                  | 6  | 0 | 0 | 0   |
| Paragrafın Konusu                                  | 1  | 0 | 0 | 0   |

| TYT Sosyal   |   |   |    |     |
|--|---|---|----|-----|
| Tarih-1  | S | D | Y  | B%  |
| İlk ve Orta Çağlarda İç Asya'daki Türk siyasi teşekküllerinin güç ve yönetim yapısını açıklar.                       | 1 | 0 | 0  | 0   |
| Türklerin Anadolu'ya yerleşmeye başlaması ile Türkiye Selçuklu Devleti'nin yıkılışı arasındaki süreçte meydana gelen | 1 | 0 | 0  | 0   |
| Tanzimat Fermanı, Islahat Fermanı ve Kanun-ı Esasi'nin içeriklerini küresel ve yerel siyasi şartlar bağlamında değer | 1 | 0 | 0  | 0   |
| Siyasi alanda meydana gelen gelişmeleri kavrar.  | 1 | 0 | 0  | 0   |
| Düzenli ordunun kurulmasından Mudanya Ateşkes Antlaşması'na kadar meydana gelen gelişmeleri Türkiye'nin baş          | 1 | 0 | 0  | 0   |
| Coğrafya-1   |   |   |    |     |
| S  | D | Y | B% |     |
| Türkiye'de İklim   | 1 | 0 | 0  | 0   |
| Dış Kuvvetler  | 1 | 0 | 0  | 0   |
| Dünyada Nüfusun Dağılışı   | 1 | 0 | 0  | 0   |
| Bölge ve Bölge Türleri   | 1 | 0 | 0  | 0   |
| Afetlerin Genel Özellikleri  | 1 | 0 | 0  | 0   |
| Felsefe  |   |   |    |     |
| S  | D | Y | B% |     |
| Düşünme ve akıl yürütmeye ilişkin kavramları açıklar.  | 1 | 0 | 0  | 0   |
| Bilim felsefesinin konusunu ve problemlerini açıklar.  | 1 | 0 | 0  | 0   |
| Örnek felsefi metinlerinden hareketle 18. yüzyıl -19. yüzyıl filozoflarının felsefi görüşlerini analiz eder.         | 1 | 0 | 0  | 0   |
| Felsefenin anlamını açıklar.   | 1 | 0 | 0  | 0   |
| Sanat felsefesinin konusunu ve problemlerini açıklar.  | 1 | 0 | 0  | 0   |
| Din Kül. ve Ahl. Bil.  |   |   |    |     |
| S  | D | Y | B% |     |
| Din ve İslam   | 1 | 1 | 0  | 100 |
| İslam ve İbadet  | 1 | 1 | 0  | 100 |
| Din ve Hayat   | 1 | 1 | 0  | 100 |
| Dünya ve Ahiret  | 1 | 1 | 0  | 100 |
| Kur'an'da Bazı Kavramlar   | 1 | 1 | 0  | 100 |
| Felsefe (Seçmeli)  |   |   |    |     |
| S  | D | Y | B% |     |
| Örnek felsefi metinlerden hareketle 15. yüzyıl-17. yüzyıl filozoflarının felsefi görüşlerini analiz eder.            | 2 | 0 | 0  | 0   |
| Din felsefesinin konusunu ve sorularını açıklar.   | 1 | 0 | 0  | 0   |
| Felsefi düşüncenin özelliklerini açıklar.  | 1 | 0 | 0  | 0   |
| MS 2. yüzyıl-MS 15. yüzyıl felsefesinin karakteristik özelliklerini açıklar.   | 1 | 0 | 0  | 0   |

| TYT Matematik                           |   |   |    |     |
|---|---|---|----|-----|
| Matematik-1                             | S | D | Y  | B%  |
| RASYONEL SAYILAR                        | 1 | 1 | 0  | 100 |
| Rasyonel Sayılar                        | 1 | 1 | 0  | 100 |
| Üslü İfadeler                           | 1 | 1 | 0  | 100 |
| Kökü İfadeler                           | 1 | 1 | 0  | 100 |
| Mutlak Değerli Denklemler               | 1 | 0 | 0  | 0   |
| Aralık Kavramı ve Basit Eşitsizlikler   | 1 | 1 | 0  | 100 |
| Tek ve Çift Sayılar                     | 1 | 0 | 1  | 0   |
| Çok Bilinmeyenli Denklemler             | 1 | 0 | 0  | 0   |
| Asal Sayılar ve Aralarında Asal Sayılar | 1 | 0 | 0  | 0   |
| Küme Kavramı ve Kümelerde İşlemler      | 1 | 0 | 0  | 0   |
| Önemler ve Bileşik Önemler              | 1 | 0 | 0  | 0   |
| Fonksiyon Grafikleri                    | 1 | 0 | 0  | 0   |
| Faktöriyel Kavramı                      | 1 | 0 | 0  | 0   |
| Bölünebilme Kuralları                   | 1 | 0 | 0  | 0   |
| Dört İşlem Yeteneği                     | 1 | 0 | 0  | 0   |
| VERİ                                    | 1 | 0 | 0  | 0   |
| Sayı Problemleri                        | 3 | 0 | 1  | 0   |
| Kesir Problemleri                       | 2 | 0 | 0  | 0   |
| Yüzde, Kar-Zarar Problemleri            | 2 | 1 | 0  | 50  |
| Hareket Problemleri                     | 1 | 0 | 0  | 0   |
| Rutin Olmayan Problemler                | 2 | 1 | 1  | 50  |
| Grafik Problemleri                      | 1 | 0 | 0  | 0   |
| Yaş Problemleri                         | 1 | 0 | 0  | 0   |
| Sayma Yöntemleri                        | 1 | 0 | 0  | 0   |
| Basit Olayların Olasılıkları            | 1 | 0 | 0  | 0   |
| Geometri                                |   |   |    |     |
| S                                       | D | Y | B% |     |
| Geometrik Kavramlar ve Doğru Açılar     | 1 | 0 | 0  | 0   |
| Üçgende Açılar                          | 1 | 0 | 0  | 0   |
| Dik Üçgen ve Pisagor Teoremi            | 1 | 0 | 0  | 0   |
| Çokgenler                               | 1 | 0 | 0  | 0   |
| Yamuk                                   | 1 | 0 | 0  | 0   |
| Kare                                    | 1 | 0 | 0  | 0   |
| Üçgende Alan                            | 1 | 0 | 0  | 0   |
| Üçgenlerin Benzerliği                   | 1 | 0 | 0  | 0   |
| Prizmalar                               | 2 | 0 | 0  | 0   |

| TYT Fen   |   |   |    |     |
|---|---|---|----|-----|
| Fizik   | S | D | Y  | B%  |
| Fiziksel Niceliklerin Sınıflandırılması             | 1 | 0 | 1  | 0   |
| Adezyon, Kohezyon, Yüzey Gerilimi ve Kılcallık      | 1 | 0 | 0  | 0   |
| Elektrik Devreleri                                  | 1 | 0 | 1  | 0   |
| İvme  | 1 | 0 | 1  | 0   |
| Işık Şiddeti, Işık Akısı ve Aydınlanma              | 1 | 0 | 0  | 0   |
| Dalgalarla İlgili Temel Kavramlar                   | 1 | 0 | 0  | 0   |
| Katı, Sıvı, Gaz Basıncı                             | 1 | 1 | 0  | 100 |
| Kimya   |   |   |    |     |
| S   | D | Y | B% |     |
| Kimya Disiplinleri ve Kimyacıların Çalışma Alanları | 1 | 0 | 1  | 0   |
| Atomun Yapısı                                       | 1 | 0 | 0  | 0   |
| Güçlü Etkileşimler / İyonik Bağ                     | 1 | 0 | 1  | 0   |
| Güçlü Etkileşimler / Kovalent Bağ                   | 1 | 0 | 1  | 0   |
| Hâl Değişimi  | 1 | 0 | 0  | 0   |



| SINAV SONUÇ BELGESİ                                 |           |            |           |        |       |        |        |
|---|-----------|------------|-----------|--------|-------|--------|--------|
| ANTALYA / KEMER/ANTALYA / ÜNAL AYSAL ANADOLU LİSESİ |           |            |           |        |       |        |        |
| Öğrenci   |           |            |           | Numara |       | Sınıf  |        |
| BERNA ULUTAY  |           |            |           | 883    |       | 12E    |        |
| Puan Türü   | Puan      | Genel Ort. | Dereceler |        |       |        |        |
|   |           |            | Snf       | Kurum  | İlçe  | İl     | Genel  |
| TYT   | ▼ 232,318 | 259,480    | 18        | 123    | 242   | 7655   | 230335 |
| Puanı Hesaplanan:                                   |           |            | 184       | 303    | 10581 | 346292 |        |
| Katılımlar:   |           |            | 28        | 188    | 308   | 10680  | 353535 |

| Ders                   | Soru       | Doğru     | Yanlış    | Net          | Başarı %  | Sınıf Ort.     | Kurum Ort.     | Genel Ort.     |
|------------------------|------------|-----------|-----------|--------------|-----------|----------------|----------------|----------------|
| Türkçe                 | 40         | 17        | 7         | 15,25        | 38        | ▼ 19,67        | ▼ 21,05        | ▼ 20,73        |
| Tarih-1                | 5          | 1         | 4         | 0,00         | 0         | ▼ 1,12         | ▼ 1,59         | ▼ 1,73         |
| Coğrafya-1             | 5          | 1         | 0         | 1,00         | 20        | ▼ 1,04         | ▼ 1,32         | ▼ 1,44         |
| Felsefe                | 5          | 1         | 0         | 1,00         | 20        | ▼ 1,22         | ▼ 1,49         | ▼ 1,85         |
| Din Kült. ve Ahl. Bil. | 5          | 4         | 0         | 4,00         | 80        | ▲ 3,18         | ▲ 3,74         | ▲ 3,56         |
| Felsefe (Seçmeli)      | 5          | 0         | 0         | 0,00         | 0         | ◆ 0,00         | ▼ 0,03         | ▼ 0,01         |
| TYT Sosyal             | 20         | 7         | 4         | 6,00         | 30        | ▼ 6,56         | ▼ 8,17         | ▼ 8,60         |
| Matematik-1            | 30         | 5         | 2         | 4,50         | 15        | ▲ 3,67         | ▲ 3,95         | ▼ 6,97         |
| Geometri               | 10         | 0         | 0         | 0,00         | 0         | ▼ 0,26         | ▼ 0,39         | ▼ 0,93         |
| TYT Matematik          | 40         | 5         | 2         | 4,50         | 11        | ▲ 3,93         | ▲ 4,34         | ▼ 7,90         |
| Fizik                  | 7          | 2         | 2         | 1,50         | 21        | ▲ 1,14         | ▲ 0,72         | ▲ 1,25         |
| Kimya                  | 7          | 1         | 2         | 0,50         | 7         | ▼ 0,90         | ▼ 0,75         | ▼ 1,15         |
| Biyoloji               | 6          | 3         | 1         | 2,75         | 46        | ▲ 1,98         | ▲ 1,17         | ▲ 1,10         |
| TYT Fen                | 20         | 6         | 5         | 4,75         | 24        | ▲ 4,03         | ▲ 2,63         | ▲ 3,50         |
| <b>Toplam:</b>         | <b>120</b> | <b>35</b> | <b>18</b> | <b>30,50</b> | <b>25</b> | <b>▼ 34,19</b> | <b>▼ 36,19</b> | <b>▼ 40,73</b> |

|                |  |
|----------------|--|
| Soru No        | 1234567890123456789012345678901234567890   |
| TYT Türkçe     | ABaE C C D cd CDEACBEDaebCbD A             |
| Cevap Anahtarı | A ABEECDCCBADDABACCDCDEACBEDCBECDBAEABCAAB |
| TYT Sosyal     | Aada d AB D CBD                            |
| Cevap Anahtarı | A ADBCEDADCBACCADACBDAEBEE                 |
| TYT Matematik  | BB DC d C d                                |
| Cevap Anahtarı | A BDBBEDBDCDDBCDAAABCCDABBACBACBEBBECAEAB  |
| TYT Fen        | Ce cEa D d e BC E                          |
| Cevap Anahtarı | A CCDECDEBEDECCADEBCEAE                    |

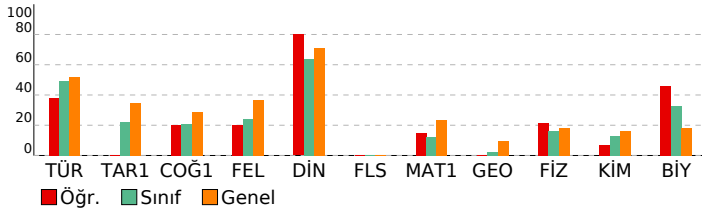

## BİLGİ SARMAL TG TYT 1

| DERSLERE GÖRE BAŞARI ANALİZİ                       |    |   |   |     |
|--|----|---|---|-----|
| TYT Türkçe   |    |   |   |     |
| Türkçe   | S  | D | Y | B%  |
| Metne Sözcük Yerleştirme                           | 1  | 1 | 0 | 100 |
| Sözcükte Anlam                                     | 3  | 2 | 1 | 67  |
| Cümleli Yorumlama ve Açıklama                      | 2  | 1 | 0 | 50  |
| Parçadaki Cümlelerin İçerik ve Özellikleri         | 1  | 1 | 0 | 100 |
| Ekler ve Ek Çeşitleri                              | 1  | 0 | 0 | 0   |
| Ad Soylu Sözcükler - Karma                         | 1  | 0 | 0 | 0   |
| Ses Bilgisi - Karma                                | 1  | 0 | 0 | 0   |
| Noktalamla İşaretileri - Karma                     | 2  | 1 | 0 | 50  |
| Bitişik ve Ayrı Yazılan Kelimeler                  | 1  | 0 | 1 | 0   |
| Yazım Kuralları - Karma                            | 1  | 0 | 1 | 0   |
| Cümlelerin Öğeleri - Karma                         | 1  | 0 | 0 | 0   |
| Paragrafta Ana Düşünce (Ana Fikir)                 | 11 | 3 | 3 | 27  |
| Paragrafa Özgü Soru Kökü                           | 8  | 3 | 2 | 38  |
| Paragrafta Anlatım Akışını Bozan Cümle             | 1  | 1 | 0 | 100 |
| Paragrafa Cümle Yerleştirme                        | 2  | 1 | 1 | 50  |
| ANLATIM TEKNİKLERİ VE DÜŞÜNCEYİ GELİŞTİRME YOLLARI | 1  | 1 | 0 | 100 |
| Paragrafta Boş Bırakılan Yerleri Tamamlama         | 4  | 3 | 0 | 75  |
| Paragrafa Yardımcı Düşünceler                      | 2  | 1 | 0 | 50  |
| Cümlelerden Paragraf Oluşturma                     | 1  | 0 | 0 | 0   |
| Paragrafın Karşılık Olduğu Soruyu Belirleme        | 1  | 1 | 0 | 100 |
| Bir Paragrafa Bağlı Çoklu Sorular                  | 6  | 0 | 0 | 0   |
| Paragrafın Konusu                                  | 1  | 0 | 0 | 0   |

| TYT Sosyal   |   |   |    |     |
|--|---|---|----|-----|
| Tarih-1  | S | D | Y  | B%  |
| İlk ve Orta Çağlarda İç Asya'daki Türk siyasi teşekküllerinin güç ve yönetim yapısını açıklar.                       | 1 | 1 | 0  | 100 |
| Türklerin Anadolu'ya yerleşmeye başlaması ile Türkiye Selçuklu Devleti'nin yıkılışı arasındaki süreçte meydana gelen | 1 | 0 | 1  | 0   |
| Tanzimat Fermanı, Islahat Fermanı ve Kanun-ı Esasi'nin içeriklerini küresel ve yerel siyasi şartlar bağlamında değer | 1 | 0 | 1  | 0   |
| Siyasi alanda meydana gelen gelişmeleri kavrar.  | 1 | 0 | 1  | 0   |
| Düzenli ordunun kurulmasından Mudanya Ateşkes Antlaşması'na kadar meydana gelen gelişmeleri Türkiye'nin baş          | 1 | 0 | 1  | 0   |
| Coğrafya-1   |   |   |    |     |
| S  | D | Y | B% |     |
| Türkiye'de İklim   | 1 | 0 | 0  | 0   |
| Dış Kuvvetler  | 1 | 0 | 0  | 0   |
| Dünyada Nüfusun Dağılışı   | 1 | 0 | 0  | 0   |
| Bölge ve Bölge Türleri   | 1 | 0 | 0  | 0   |
| Afetlerin Genel Özellikleri  | 1 | 1 | 0  | 100 |
| Felsefe  |   |   |    |     |
| S  | D | Y | B% |     |
| Düşünme ve akıl yürütmeye ilişkin kavramları açıklar.  | 1 | 1 | 0  | 100 |
| Bilim felsefesinin konusunu ve problemlerini açıklar.  | 1 | 0 | 0  | 0   |
| Örnek felsefi metinlerinden hareketle 18. yüzyıl -19. yüzyıl filozoflarının felsefi görüşlerini analiz eder.         | 1 | 0 | 0  | 0   |
| Felsefenin anlamını açıklar.   | 1 | 0 | 0  | 0   |
| Sanat felsefesinin konusunu ve problemlerini açıklar.  | 1 | 0 | 0  | 0   |
| Din Kült. ve Ahl. Bil.   |   |   |    |     |
| S  | D | Y | B% |     |
| Din ve İslam   | 1 | 1 | 0  | 100 |
| İslam ve İbadet  | 1 | 0 | 0  | 0   |
| Din ve Hayat   | 1 | 1 | 0  | 100 |
| Dünya ve Ahiret  | 1 | 1 | 0  | 100 |
| Kur'an'da Bazı Kavramlar   | 1 | 1 | 0  | 100 |
| Felsefe (Seçmeli)  |   |   |    |     |
| S  | D | Y | B% |     |
| Örnek felsefi metinlerden hareketle 15. yüzyıl-17. yüzyıl filozoflarının felsefi görüşlerini analiz eder.            | 2 | 0 | 0  | 0   |
| Din felsefesinin konusunu ve sorularını açıklar.   | 1 | 0 | 0  | 0   |
| Felsefi düşüncenin özelliklerini açıklar.  | 1 | 0 | 0  | 0   |
| MS 2. yüzyıl-MS 15. yüzyıl felsefesinin karakteristik özelliklerini açıklar.   | 1 | 0 | 0  | 0   |

| TYT Matematik                           |   |   |    |     |
|---|---|---|----|-----|
| Matematik-1                             | S | D | Y  | B%  |
| RASYONEL SAYILAR                        | 1 | 0 | 0  | 0   |
| Rasyonel Sayılar                        | 1 | 0 | 0  | 0   |
| Üslü İfadeler                           | 1 | 1 | 0  | 100 |
| Kökü İfadeler                           | 1 | 1 | 0  | 100 |
| Mutlak Değerli Denklemler               | 1 | 0 | 0  | 0   |
| Aralık Kavramı ve Basit Eşitsizlikler   | 1 | 0 | 0  | 0   |
| Tek ve Çift Sayılar                     | 1 | 0 | 0  | 0   |
| Çok Bilinmeyenli Denklemler             | 1 | 1 | 0  | 100 |
| Asal Sayılar ve Aralarında Asal Sayılar | 1 | 1 | 0  | 100 |
| Küme Kavramı ve Kümelerde İşlemler      | 1 | 0 | 0  | 0   |
| Önemler ve Bileşik Önemler              | 1 | 0 | 0  | 0   |
| Fonksiyon Grafikleri                    | 1 | 0 | 0  | 0   |
| Faktöriyel Kavramı                      | 1 | 0 | 0  | 0   |
| Bölünebilme Kuralları                   | 1 | 0 | 0  | 0   |
| Dört İşlem Yeteneği                     | 1 | 0 | 1  | 0   |
| VERİ                                    | 1 | 0 | 0  | 0   |
| Sayı Problemleri                        | 3 | 0 | 0  | 0   |
| Kesir Problemleri                       | 2 | 0 | 0  | 0   |
| Yüzde, Kar-Zarar Problemleri            | 2 | 1 | 0  | 50  |
| Hareket Problemleri                     | 1 | 0 | 0  | 0   |
| Rutin Olmayan Problemler                | 2 | 0 | 1  | 0   |
| Grafik Problemleri                      | 1 | 0 | 0  | 0   |
| Yaş Problemleri                         | 1 | 0 | 0  | 0   |
| Sayma Yöntemleri                        | 1 | 0 | 0  | 0   |
| Basit Olayların Olasılıkları            | 1 | 0 | 0  | 0   |
| Geometri                                |   |   |    |     |
| S                                       | D | Y | B% |     |
| Geometrik Kavramlar ve Doğru Açılar     | 1 | 0 | 0  | 0   |
| Üçgende Açılar                          | 1 | 0 | 0  | 0   |
| Dik Üçgen ve Pisagor Teoremi            | 1 | 0 | 0  | 0   |
| Çokgenler                               | 1 | 0 | 0  | 0   |
| Yamuk                                   | 1 | 0 | 0  | 0   |
| Kare                                    | 1 | 0 | 0  | 0   |
| Üçgende Alan                            | 1 | 0 | 0  | 0   |
| Üçgenlerin Benzerliği                   | 1 | 0 | 0  | 0   |
| Prizmalar                               | 2 | 0 | 0  | 0   |

| TYT Fen   |   |   |    |     |
|---|---|---|----|-----|
| Fizik   | S | D | Y  | B%  |
| Fiziksel Niceliklerin Sınıflandırılması             | 1 | 1 | 0  | 100 |
| Adezyon, Kohezyon, Yüzey Gerilimi ve Kılcallık      | 1 | 0 | 1  | 0   |
| Elektrik Devreleri                                  | 1 | 0 | 0  | 0   |
| İvme  | 1 | 0 | 0  | 0   |
| Işık Şiddeti, Işık Akısı ve Aydınlanma              | 1 | 0 | 0  | 0   |
| Dalgalarla İlgili Temel Kavramlar                   | 1 | 0 | 1  | 0   |
| Katı, Sıvı, Gaz Basıncı                             | 1 | 1 | 0  | 100 |
| Kimya   |   |   |    |     |
| S   | D | Y | B% |     |
| Kimya Disiplinleri ve Kimyacıların Çalışma Alanları | 1 | 0 | 1  | 0   |
| Atomun Yapısı                                       | 1 | 0 | 0  | 0   |
| Güçlü Etkileşimler / İyonik Bağ                     | 1 | 1 | 0  | 100 |
| Güçlü Etkileşimler / Kovalent Bağ                   | 1 | 1 | 0  | 100 |
| Hâl Değişimi  | 1 | 0 | 0  | 0   |

| SINAV SONUÇ BELGESİ                                 |           |            |           |        |       |        |        |
|---|-----------|------------|-----------|--------|-------|--------|--------|
| ANTALYA / KEMER/ANTALYA / ÜNAL AYSAL ANADOLU LİSESİ |           |            |           |        |       |        |        |
| Öğrenci   |           |            |           | Numara |       | Sınıf  |        |
| BEYZA NİSA TAL                                      |           |            |           | 0      |       | 12E    |        |
| Puan Türü   | Puan      | Genel Ort. | Dereceler |        |       |        |        |
|   |           |            | Snf       | Kurum  | İlçe  | İl     | Genel  |
| TYT   | ▲ 288,620 | 259,480    | 5         | 32     | 141   | 3940   | 111246 |
| Puanı Hesaplanan:                                   |           |            | 184       | 303    | 10581 | 346292 |        |
| Katılımlar:   |           |            | 28        | 188    | 308   | 10680  | 353535 |

| Ders                  | Soru       | Doğru     | Yanlış    | Net          | Başarı %  | Sınıf Ort.     | Kurum Ort.     | Genel Ort.     |
|-----------------------|------------|-----------|-----------|--------------|-----------|----------------|----------------|----------------|
| Türkçe                | 40         | 31        | 6         | 29,50        | 74        | ▲ 19,67        | ▲ 21,05        | ▲ 20,73        |
| Tarih-1               | 5          | 2         | 0         | 2,00         | 40        | ▲ 1,12         | ▲ 1,59         | ▲ 1,73         |
| Coğrafya-1            | 5          | 1         | 1         | 0,75         | 15        | ▼ 1,04         | ▼ 1,32         | ▼ 1,44         |
| Felsefe               | 5          | 3         | 2         | 2,50         | 50        | ▲ 1,22         | ▲ 1,49         | ▲ 1,85         |
| Din Kül. ve Ahl. Bil. | 5          | 5         | 0         | 5,00         | 100       | ▲ 3,18         | ▲ 3,74         | ▲ 3,56         |
| Felsefe (Seçmeli)     | 5          | 0         | 0         | 0,00         | 0         | ◆ 0,00         | ▼ 0,03         | ▼ 0,01         |
| TYT Sosyal            | 20         | 11        | 3         | 10,25        | 51        | ▲ 6,56         | ▲ 8,17         | ▲ 8,60         |
| Matematik-1           | 30         | 5         | 1         | 4,75         | 16        | ▲ 3,67         | ▲ 3,95         | ▼ 6,97         |
| Geometri              | 10         | 0         | 0         | 0,00         | 0         | ▼ 0,26         | ▼ 0,39         | ▼ 0,93         |
| TYT Matematik         | 40         | 5         | 1         | 4,75         | 12        | ▲ 3,93         | ▲ 4,34         | ▼ 7,90         |
| Fizik                 | 7          | 3         | 0         | 3,00         | 43        | ▲ 1,14         | ▲ 0,72         | ▲ 1,25         |
| Kimya                 | 7          | 1         | 2         | 0,50         | 7         | ▼ 0,90         | ▼ 0,75         | ▼ 1,15         |
| Biyoloji              | 6          | 2         | 1         | 1,75         | 29        | ▼ 1,98         | ▲ 1,17         | ▲ 1,10         |
| TYT Fen               | 20         | 6         | 3         | 5,25         | 26        | ▲ 4,03         | ▲ 2,63         | ▲ 3,50         |
| <b>Toplam:</b>        | <b>120</b> | <b>53</b> | <b>13</b> | <b>49,75</b> | <b>41</b> | <b>▲ 34,19</b> | <b>▲ 36,19</b> | <b>▲ 40,73</b> |

|                |   |
|----------------|---|
| Soru No        | 1234567890123456789012345678901234567890  |
| TYT Türkçe     | ABEECDC Ae ABACCCDCa BEDCBECbDdAEcdCAAB   |
| Cevap Anahtarı | A ABEECDCBADDABACCCDEACBEDCBECDBAEABCAAB  |
| TYT Sosyal     | AD dABdCdADACBD                           |
| Cevap Anahtarı | A ADBCEDADACBACCADACBDAEBEE               |
| TYT Matematik  | B e C A B B                               |
| Cevap Anahtarı | A BDBBEDBDCDDBCDAAABCCDABBACBACBEBBECAEAB |
| TYT Fen        | CC EdEb Bcb                               |
| Cevap Anahtarı | A CCDECDEBEDECCADEBCEAE                   |

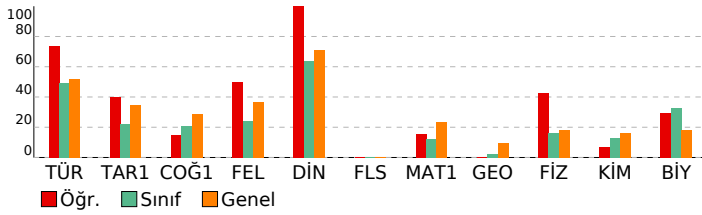

| BİLGİ SARMAL TG TYT 1        |  |  |  |
|------------------------------|--|--|--|
| DERSLERE GÖRE BAŞARI ANALİZİ |  |  |  |

| TYT Türkçe   |    |    |       |
|--|----|----|-------|
| Türkçe   | S  | D  | Y B%  |
| Metne Sözcük Yerleştirme                           | 1  | 1  | 0 100 |
| Sözcükte Anlam                                     | 3  | 3  | 0 100 |
| Cümleli Yorumlama ve Açıklama                      | 2  | 2  | 0 100 |
| Parçadaki Cümlelerin İçerik ve Özellikleri         | 1  | 1  | 0 100 |
| Ekler ve Ek Çeşitleri                              | 1  | 0  | 0 0   |
| Ad Soylu Sözcükler - Karma                         | 1  | 1  | 0 100 |
| Ses Bilgisi - Karma                                | 1  | 0  | 1 0   |
| Noktalama İşaretleri - Karma                       | 2  | 1  | 0 50  |
| Bitişik ve Ayrı Yazılan Kelimeler                  | 1  | 1  | 0 100 |
| Yazım Kuralları - Karma                            | 1  | 1  | 0 100 |
| Cümlelerin Ögeleri - Karma                         | 1  | 1  | 0 100 |
| Paragrafta Ana Düşünce (Ana Fikir)                 | 11 | 11 | 0 100 |
| Paragrafa Özgü Soru Kökü                           | 8  | 7  | 1 88  |
| Paragrafta Anlatım Akışını Bozan Cümle             | 1  | 0  | 0 100 |
| Paragrafa Cümle Yerleştirme                        | 2  | 1  | 1 50  |
| ANLATIM TEKNİKLERİ VE DÜŞÜNCEYİ GELİŞTİRME YOLLARI | 1  | 0  | 1 0   |
| Paragrafta Boş Bırakılan Yerleri Tamamlama         | 4  | 3  | 0 75  |
| Paragrafa Yardımcı Düşünceler                      | 2  | 2  | 0 100 |
| Cümlelerden Paragraf Oluşturma                     | 1  | 0  | 1 0   |
| Paragrafın Karşılık Olduğu Soruyu Belirleme        | 1  | 1  | 0 100 |
| Bir Paragrafa Bağlı Çoklu Sorular                  | 6  | 4  | 2 67  |
| Paragrafın Konusu                                  | 1  | 0  | 1 0   |

| TYT Sosyal   |   |   |       |
|--|---|---|-------|
| Tarih-1  | S | D | Y B%  |
| İlk ve Orta Çağlarda İç Asya'daki Türk siyasi teşekküllerinin güç ve yönetim yapısını açıklar.                       | 1 | 1 | 0 100 |
| Türklerin Anadolu'ya yerleşmeye başlaması ile Türkiye Selçuklu Devleti'nin yıkılışı arasındaki süreçte meydana gelen | 1 | 1 | 0 100 |
| Tanzimat Fermanı, Islahat Fermanı ve Kanun-ı Esasi'nin içeriklerini küresel ve yerel siyasi şartlar bağlamında değer | 1 | 0 | 0 0   |
| Siyasi alanda meydana gelen gelişmeleri kavrar.  | 1 | 0 | 0 0   |
| Düzenli ordunun kurulmasından Mudanya Ateşkes Antlaşması'na kadar meydana gelen gelişmeleri Türkiye'nin baş          | 1 | 0 | 0 0   |
| Coğrafya-1   |   |   |       |
| S  | D | Y | B%    |
| Türkiye'de İklim   | 1 | 0 | 0 0   |
| Dış Kuvvetler  | 1 | 0 | 0 0   |
| Dünyada Nüfusun Dağılışı   | 1 | 0 | 0 0   |
| Bölge ve Bölge Türleri   | 1 | 0 | 1 0   |
| Afetlerin Genel Özellikleri  | 1 | 1 | 0 100 |
| Felsefe  |   |   |       |
| S  | D | Y | B%    |
| Düşünme ve akıl yürütmeye ilişkin kavramları açıklar.  | 1 | 1 | 0 100 |
| Bilim felsefesinin konusunu ve problemlerini açıklar.  | 1 | 0 | 1 0   |
| Örnek felsefi metinlerinden hareketle 18. yüzyıl -19. yüzyıl filozoflarının felsefi görüşlerini analiz eder.         | 1 | 1 | 0 100 |
| Felsefenin anlamını açıklar.   | 1 | 0 | 1 0   |
| Sanat felsefesinin konusunu ve problemlerini açıklar.  | 1 | 1 | 0 100 |
| Din Kül. ve Ahl. Bil.  |   |   |       |
| S  | D | Y | B%    |
| Din ve İslam   | 1 | 1 | 0 100 |
| İslam ve İbadet  | 1 | 1 | 0 100 |
| Din ve Hayat   | 1 | 1 | 0 100 |
| Dünya ve Ahiret  | 1 | 1 | 0 100 |
| Kur'an'da Bazı Kavramlar   | 1 | 1 | 0 100 |
| Felsefe (Seçmeli)  |   |   |       |
| S  | D | Y | B%    |
| Örnek felsefi metinlerden hareketle 15. yüzyıl-17. yüzyıl filozoflarının felsefi görüşlerini analiz eder.            | 2 | 0 | 0 0   |
| Din felsefesinin konusunu ve sorularını açıklar.   | 1 | 0 | 0 0   |
| Felsefi düşüncenin özelliklerini açıklar.  | 1 | 0 | 0 0   |
| MS 2. yüzyıl-MS 15. yüzyıl felsefesinin karakteristik özelliklerini açıklar.   | 1 | 0 | 0 0   |

| TYT Matematik                           |   |   |       |
|---|---|---|-------|
| Matematik-1                             | S | D | Y B%  |
| RASYONEL SAYILAR                        | 1 | 1 | 0 100 |
| Rasyonel Sayılar                        | 1 | 0 | 0 0   |
| Üslü İfadeler                           | 1 | 0 | 0 0   |
| Kökü İfadeler                           | 1 | 0 | 0 0   |
| Mutlak Değerli Denklemler               | 1 | 0 | 0 0   |
| Aralık Kavramı ve Basit Eşitsizlikler   | 1 | 0 | 1 0   |
| Tek ve Çift Sayılar                     | 1 | 0 | 0 0   |
| Çok Bilinmeyenli Denklemler             | 1 | 0 | 0 0   |
| Asal Sayılar ve Aralarında Asal Sayılar | 1 | 0 | 0 0   |
| Küme Kavramı ve Kümelerde İşlemler      | 1 | 0 | 0 0   |
| Önemler ve Bileşik Önemler              | 1 | 0 | 0 0   |
| Fonksiyon Grafikleri                    | 1 | 0 | 0 0   |
| Faktöriyel Kavramı                      | 1 | 0 | 0 0   |
| Bölünebilme Kuralları                   | 1 | 0 | 0 0   |
| Dört İşlem Yeteneği                     | 1 | 0 | 0 0   |
| VERİ                                    | 1 | 0 | 0 0   |
| Sayı Problemleri                        | 3 | 1 | 0 33  |
| Kesir Problemleri                       | 2 | 0 | 0 0   |
| Yüzde, Kar-Zarar Problemleri            | 2 | 1 | 0 50  |
| Hareket Problemleri                     | 1 | 1 | 0 100 |
| Rutin Olmayan Problemler                | 2 | 1 | 0 50  |
| Grafik Problemleri                      | 1 | 0 | 0 0   |
| Yaş Problemleri                         | 1 | 0 | 0 0   |
| Sayma Yöntemleri                        | 1 | 0 | 0 0   |
| Basit Olayların Olasılıkları            | 1 | 0 | 0 0   |
| Geometri                                |   |   |       |
| S                                       | D | Y | B%    |
| Geometrik Kavramlar ve Doğruda Açılar   | 1 | 0 | 0 0   |
| Üçgende Açılar                          | 1 | 0 | 0 0   |
| Dik Üçgen ve Pisagor Teoremi            | 1 | 0 | 0 0   |
| Çokgenler                               | 1 | 0 | 0 0   |
| Yamuk                                   | 1 | 0 | 0 0   |
| Kare                                    | 1 | 0 | 0 0   |
| Üçgende Alan                            | 1 | 0 | 0 0   |
| Üçgenlerin Benzerliği                   | 1 | 0 | 0 0   |
| Prizmalar                               | 2 | 0 | 0 0   |

| TYT Fen   |   |   |       |
|---|---|---|-------|
| Fizik   | S | D | Y B%  |
| Fiziksel Niceliklerin Sınıflandırılması             | 1 | 1 | 0 100 |
| Adezyon, Kohezyon, Yüzey Gerilimi ve Kılcallık      | 1 | 1 | 0 100 |
| Elektrik Devreleri                                  | 1 | 0 | 0 0   |
| İvme  | 1 | 0 | 0 0   |
| Işık Şiddeti, Işık Akısı ve Aydınlanma              | 1 | 0 | 0 0   |
| Dalgalarla İlgili Temel Kavramlar                   | 1 | 0 | 0 0   |
| Katı, Sıvı, Gaz Basıncı                             | 1 | 1 | 0 100 |
| Kimya   |   |   |       |
| S   | D | Y | B%    |
| Kimya Disiplinleri ve Kimyacıların Çalışma Alanları | 1 | 0 | 1 0   |
| Atomun Yapısı                                       | 1 | 1 | 0 100 |
| Güçlü Etkileşimler / İyonik Bağ                     | 1 | 0 | 1 0   |
| Güçlü Etkileşimler / Kovalent Bağ                   | 1 | 0 | 1 0   |
| Hâl Değişimi  | 1 | 0 | 0 0   |

| SINAV SONUÇ BELGESİ                                 |           |            |           |        |       |        |        |
|---|-----------|------------|-----------|--------|-------|--------|--------|
| ANTALYA / KEMER/ANTALYA / ÜNAL AYSAL ANADOLU LİSESİ |           |            |           |        |       |        |        |
| Öğrenci   |           |            |           | Numara |       | Sınıf  |        |
| BUSE KOCA   |           |            |           | 793    |       | 12E    |        |
| Puan Türü   | Puan      | Genel Ort. | Dereceler |        |       |        |        |
|   |           |            | Snf       | Kurum  | İlçe  | İl     | Genel  |
| TYT   | ▲ 320,685 | 259,480    | 1         | 10     | 87    | 2453   | 67265  |
| Puanı Hesaplanan:                                   |           |            | 184       | 303    | 10581 | 346292 |        |
| Katılımlar:   |           |            | 28        | 188    | 308   | 10680  | 353535 |

| Ders                  | Soru       | Doğru     | Yanlış    | Net          | Başarı %  | Sınıf Ort.    | Kurum Ort.    | Genel Ort.    |
|-----------------------|------------|-----------|-----------|--------------|-----------|---------------|---------------|---------------|
| Türkçe                | 40         | 30        | 8         | 28,00        | 70        | ▲19,67        | ▲21,05        | ▲20,73        |
| Tarih-1               | 5          | 0         | 2         | -0,50        | -10       | ▼1,12         | ▼1,59         | ▼1,73         |
| Coğrafya-1            | 5          | 1         | 0         | 1,00         | 20        | ▼1,04         | ▼1,32         | ▼1,44         |
| Felsefe               | 5          | 4         | 0         | 4,00         | 80        | ▲1,22         | ▲1,49         | ▲1,85         |
| Din Kül. ve Ahl. Bil. | 5          | 4         | 1         | 3,75         | 75        | ▲3,18         | ▲3,74         | ▲3,56         |
| Felsefe (Seçmeli)     | 5          | 0         | 0         | 0,00         | 0         | ◆0,00         | ▼0,03         | ▼0,01         |
| TYT Sosyal            | 20         | 9         | 3         | 8,25         | 41        | ▲6,56         | ▲8,17         | ▼8,60         |
| Matematik-1           | 30         | 15        | 5         | 13,75        | 46        | ▲3,67         | ▲3,95         | ▲6,97         |
| Geometri              | 10         | 1         | 0         | 1,00         | 10        | ▲0,26         | ▲0,39         | ▲0,93         |
| TYT Matematik         | 40         | 16        | 5         | 14,75        | 37        | ▲3,93         | ▲4,34         | ▲7,90         |
| Fizik                 | 7          | 1         | 2         | 0,50         | 7         | ▼1,14         | ▼0,72         | ▼1,25         |
| Kimya                 | 7          | 3         | 1         | 2,75         | 39        | ▲0,90         | ▲0,75         | ▲1,15         |
| Biyoloji              | 6          | 6         | 0         | 6,00         | 100       | ▲1,98         | ▲1,17         | ▲1,10         |
| TYT Fen               | 20         | 10        | 3         | 9,25         | 46        | ▲4,03         | ▲2,63         | ▲3,50         |
| <b>Toplam:</b>        | <b>120</b> | <b>65</b> | <b>19</b> | <b>60,25</b> | <b>50</b> | <b>▲34,19</b> | <b>▲36,19</b> | <b>▲40,73</b> |

|                |  |
|----------------|--|
| Soru No        | 1234567890123456789012345678901234567890   |
| TYT Türkçe     | EECDCCBBdbBbeCCCEACBEDCBcC DdAEABCbAe D    |
| Cevap Anahtarı | B EECDCCBBADABACCCEACBEDCBCECCDBAEABCAABAD |
| TYT Sosyal     | d a A CAABbDDAD                            |
| Cevap Anahtarı | B BCEADDACADCAACBCBDADBEDEEA               |
| TYT Matematik  | BBEDaDD deAce CD B ACB C B                 |
| Cevap Anahtarı | B BBEDDBDBDCDAABCCDABBCACBACCDBBECAEABEB   |
| TYT Fen        | d aCbE BEECAEED                            |
| Cevap Anahtarı | B DECDECCDECCABEBCAEED                     |

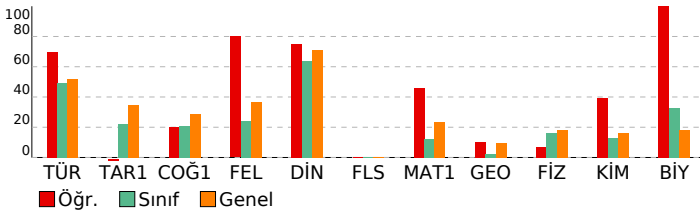

| BİLGİ SARMAL TG TYT 1        |  |  |  |  |
|------------------------------|--|--|--|--|
| DERSLERE GÖRE BAŞARI ANALİZİ |  |  |  |  |

| TYT Türkçe   |    |   |   |     |
|--|----|---|---|-----|
| Türkçe   | S  | D | Y | B%  |
| Metne Sözcük Yerleştirme                           | 1  | 0 | 1 | 0   |
| Sözcükte Anlam                                     | 3  | 3 | 0 | 100 |
| Cümleli Yorumlama ve Açıklama                      | 2  | 2 | 0 | 100 |
| Parçadaki Cümlelerin İçerik ve Özellikleri         | 1  | 1 | 0 | 100 |
| Ekler ve Ek Çeşitleri                              | 1  | 1 | 0 | 100 |
| Ad Soylu Sözcükler - Karma                         | 1  | 0 | 0 | 0   |
| Ses Bilgisi - Karma                                | 1  | 1 | 0 | 100 |
| Noktalama İşaretleri - Karma                       | 2  | 1 | 1 | 50  |
| Bitişik ve Ayrı Yazılan Kelimeler                  | 1  | 1 | 0 | 100 |
| Yazım Kuralları - Karma                            | 1  | 0 | 1 | 0   |
| Cümlelerin Ögeleri - Karma                         | 1  | 0 | 1 | 0   |
| Paragrafta Ana Düşünce (Ana Fikir)                 | 11 | 9 | 2 | 82  |
| Paragrafa Özgü Soru Kökü                           | 8  | 7 | 1 | 88  |
| Paragrafta Anlatım Akışını Bozan Cümle             | 1  | 1 | 0 | 100 |
| Paragrafa Cümle Yerleştirme                        | 2  | 1 | 0 | 50  |
| ANLATIM TEKNİKLERİ VE DÜŞÜNCEYİ GELİŞTİRME YOLLARI | 1  | 1 | 0 | 100 |
| Paragrafta Boş Bırakılan Yerleri Tamamlama         | 4  | 3 | 1 | 75  |
| Paragrafa Yardımcı Düşünceler                      | 2  | 2 | 0 | 100 |
| Cümlelerden Paragraf Oluşturma                     | 1  | 0 | 1 | 0   |
| Paragrafın Karşılık Olduğu Soruyu Belirleme        | 1  | 1 | 0 | 100 |
| Bir Paragrafa Bağlı Çoklu Sorular                  | 6  | 4 | 2 | 67  |
| Paragrafın Konusu                                  | 1  | 1 | 0 | 100 |

| TYT Sosyal   |   |   |    |     |
|--|---|---|----|-----|
| Tarih-1  | S | D | Y  | B%  |
| İlk ve Orta Çağlarda İç Asya'daki Türk siyasi teşekküllerinin güç ve yönetim yapısını açıklar.                       | 1 | 0 | 0  | 0   |
| Türklerin Anadolu'ya yerleşmeye başlaması ile Türkiye Selçuklu Devleti'nin yıkılışı arasındaki süreçte meydana gelen | 1 | 0 | 1  | 0   |
| Tanzimat Fermanı, Islahat Fermanı ve Kanun-ı Esasi'nin içeriklerini küresel ve yerel siyasi şartlar bağlamında değer | 1 | 0 | 0  | 0   |
| Siyasi alanda meydana gelen gelişmeleri kavrar.  | 1 | 0 | 0  | 0   |
| Düzenli ordunun kurulmasından Mudanya Ateşkes Antlaşması'na kadar meydana gelen gelişmeleri Türkiye'nin bağ          | 1 | 0 | 1  | 0   |
| Coğrafya-1   |   |   |    |     |
| S  | D | Y | B% |     |
| Türkiye'de İklim   | 1 | 0 | 0  | 0   |
| Dış Kuvvetler  | 1 | 0 | 0  | 0   |
| Dünyada Nüfusun Dağılışı   | 1 | 0 | 0  | 0   |
| Bölge ve Bölge Türleri   | 1 | 0 | 0  | 0   |
| Afetlerin Genel Özellikleri  | 1 | 1 | 0  | 100 |
| Felsefe  |   |   |    |     |
| S  | D | Y | B% |     |
| Düşünme ve akıl yürütmeye ilişkin kavramları açıklar.  | 1 | 1 | 0  | 100 |
| Bilim felsefesinin konusunu ve problemlerini açıklar.  | 1 | 1 | 0  | 100 |
| Örnek felsefi metinlerinden hareketle 18. yüzyıl -19. yüzyıl filozoflarının felsefi görüşlerini analiz eder.         | 1 | 0 | 0  | 0   |
| Felsefenin anlamını açıklar.   | 1 | 1 | 0  | 100 |
| Sanat felsefesinin konusunu ve problemlerini açıklar.  | 1 | 1 | 0  | 100 |
| Din Kül. ve Ahl. Bil.  |   |   |    |     |
| S  | D | Y | B% |     |
| Din ve İslam   | 1 | 1 | 0  | 100 |
| İslam ve İbadet  | 1 | 1 | 0  | 100 |
| Din ve Hayat   | 1 | 1 | 0  | 100 |
| Dünya ve Ahiret  | 1 | 1 | 0  | 100 |
| Kur'an'da Bazı Kavramlar   | 1 | 1 | 0  | 100 |
| Felsefe (Seçmeli)  |   |   |    |     |
| S  | D | Y | B% |     |
| Örnek felsefi metinlerden hareketle 15. yüzyıl-17. yüzyıl filozoflarının felsefi görüşlerini analiz eder.            | 2 | 0 | 0  | 0   |
| Din felsefesinin konusunu ve sorularını açıklar.   | 1 | 0 | 0  | 0   |
| Felsefi düşüncenin özelliklerini açıklar.  | 1 | 0 | 0  | 0   |
| MS 2. yüzyıl-MS 15. yüzyıl felsefesinin karakteristik özelliklerini açıklar.   | 1 | 0 | 0  | 0   |

| TYT Matematik                           |   |   |    |     |
|---|---|---|----|-----|
| Matematik-1                             | S | D | Y  | B%  |
| RASYONEL SAYILAR                        | 1 | 1 | 0  | 100 |
| Rasyonel Sayılar                        | 1 | 1 | 0  | 100 |
| Üslü İfadeler                           | 1 | 1 | 0  | 100 |
| Kökü İfadeler                           | 1 | 1 | 0  | 100 |
| Mutlak Değerli Denklemler               | 1 | 1 | 0  | 100 |
| Aralık Kavramı ve Basit Eşitsizlikler   | 1 | 1 | 0  | 100 |
| Tek ve Çift Sayılar                     | 1 | 0 | 1  | 0   |
| Çok Bilinmeyenli Denklemler             | 1 | 1 | 0  | 100 |
| Asal Sayılar ve Aralarında Asal Sayılar | 1 | 1 | 0  | 100 |
| Küme Kavramı ve Kümelerde İşlemler      | 1 | 0 | 0  | 0   |
| Önemler ve Bileşik Önemler              | 1 | 0 | 0  | 0   |
| Fonksiyon Grafikleri                    | 1 | 0 | 0  | 0   |
| Faktöriyel Kavramı                      | 1 | 0 | 1  | 0   |
| Bölünebilme Kuralları                   | 1 | 0 | 1  | 0   |
| Dört İşlem Yeteneği                     | 1 | 1 | 0  | 100 |
| VERİ                                    | 1 | 1 | 0  | 100 |
| Sayı Problemleri                        | 3 | 1 | 1  | 33  |
| Kesir Problemleri                       | 2 | 0 | 0  | 0   |
| Yüzde, Kar-Zarar Problemleri            | 2 | 2 | 0  | 100 |
| Hareket Problemleri                     | 1 | 0 | 0  | 0   |
| Rutin Olmayan Problemler                | 2 | 2 | 0  | 100 |
| Grafik Problemleri                      | 1 | 0 | 0  | 0   |
| Yaş Problemleri                         | 1 | 1 | 0  | 100 |
| Sayma Yöntemleri                        | 1 | 0 | 0  | 0   |
| Basit Olayların Olasılıkları            | 1 | 0 | 0  | 0   |
| Geometri                                |   |   |    |     |
| S                                       | D | Y | B% |     |
| Geometrik Kavramlar ve Doğru Açılar     | 1 | 1 | 0  | 100 |
| Üçgende Açılar                          | 1 | 0 | 0  | 0   |
| Dik Üçgen ve Pisagor Teoremi            | 1 | 0 | 0  | 0   |
| Çokgenler                               | 1 | 0 | 0  | 0   |
| Yamuk                                   | 1 | 0 | 0  | 0   |
| Kare                                    | 1 | 0 | 0  | 0   |
| Üçgende Alan                            | 1 | 0 | 0  | 0   |
| Üçgenlerin Benzerliği                   | 1 | 0 | 0  | 0   |
| Prizmalar                               | 2 | 0 | 0  | 0   |

| TYT Fen   |   |   |    |     |
|---|---|---|----|-----|
| Fizik   | S | D | Y  | B%  |
| Fiziksel Niceliklerin Sınıflandırılması             | 1 | 1 | 0  | 100 |
| Adezyon, Kohezyon, Yüzey Gerilimi ve Kılcallık      | 1 | 0 | 1  | 0   |
| Elektrik Devreleri                                  | 1 | 0 | 0  | 0   |
| İvme  | 1 | 0 | 0  | 0   |
| Işık Şiddeti, Işık Akısı ve Aydınlanma              | 1 | 0 | 1  | 0   |
| Dalgalarla İlgili Temel Kavramlar                   | 1 | 0 | 0  | 0   |
| Katı, Sıvı, Gaz Basıncı                             | 1 | 0 | 0  | 0   |
| Kimya   |   |   |    |     |
| S   | D | Y | B% |     |
| Kimya Disiplinleri ve Kimyacıların Çalışma Alanları | 1 | 1 | 0  | 100 |
| Atomun Yapısı                                       | 1 | 1 | 0  | 100 |
| Güçlü Etkileşimler / İyonik Bağ                     | 1 | 0 | 1  | 0   |
| Güçlü Etkileşimler / Kovalent Bağ                   | 1 | 0 | 1  | 0   |
| Hâl Değişimi  | 1 | 1 | 0  | 100 |

| SINAV SONUÇ BELGESİ  |      |            |           |       | BİLGİ SARMAL TG TYT 1        |            |            |            |  |
|--|------|------------|-----------|-------|------------------------------|------------|------------|------------|--|
| ANTALYA / KEMER/ANTALYA / ÜNAL AYSAL ANADOLU LİSESİ              |      |            |           |       | DERSLERE GÖRE BAŞARI ANALİZİ |            |            |            |  |
| Öğrenci  |      |            | Numara    | Sınıf |                              |            |            |            |  |
| DEFNE B  |      |            | 2044      | 12E   |                              |            |            |            |  |
| Puan Türü  | Puan | Genel Ort. | Dereceler |       |                              |            |            |            |  |
|  |      |            | Snf       | Kurum | İlçe                         | İl         | Genel      |            |  |
| Netler çok düşük olduğu için herhangi bir puan hesaplanmamıştır. |      |            |           |       |                              |            |            |            |  |
| Katılımlar:  |      |            | 28        | 188   | 308                          | 10680      | 353535     |            |  |
| Ders   | Soru | Doğru      | Yanlış    | Net   | Başarı %                     | Sınıf Ort. | Kurum Ort. | Genel Ort. |  |
| Toplam:  | 120  | 0          | 0         | 0,00  | 0                            | ▼34,19     | ▼36,19     | ▼40,73     |  |
| Soru No  |      |            |           |       |                              |            |            |            |  |

| SINAV SONUÇ BELGESİ                                 |           |            |           |        |       |        |        |
|---|-----------|------------|-----------|--------|-------|--------|--------|
| ANTALYA / KEMER/ANTALYA / ÜNAL AYSAL ANADOLU LİSESİ |           |            |           |        |       |        |        |
| Öğrenci   |           |            |           | Numara |       | Sınıf  |        |
| ELANUREFE   |           |            |           | 0      |       | 12E    |        |
| Puan Türü   | Puan      | Genel Ort. | Dereceler |        |       |        |        |
|   |           |            | Snf       | Kurum  | İlçe  | İl     | Genel  |
| TYT   | ▼ 223,550 | 259,480    | 21        | 139    | 258   | 8285   | 250850 |
| Puanı Hesaplanan:                                   |           |            | 184       | 303    | 10581 | 346292 |        |
| Katılımlar:   |           |            | 28        | 188    | 308   | 10680  | 353535 |

| Ders           | Soru       | Doğru     | Yanlış   | Net          | Başarı %  | Sınıf Ort.     | Kurum Ort.     | Genel Ort.     |
|----------------|------------|-----------|----------|--------------|-----------|----------------|----------------|----------------|
| Türkçe         | 40         | 25        | 4        | 24,00        | 60        | ▲ 19,67        | ▲ 21,05        | ▲ 20,73        |
| Matematik-1    | 30         | 2         | 3        | 1,25         | 4         | ▼ 3,67         | ▼ 3,95         | ▼ 6,97         |
| Geometri       | 10         | 0         | 0        | 0,00         | 0         | ▼ 0,26         | ▼ 0,39         | ▼ 0,93         |
| TYT Matematik  | 40         | 2         | 3        | 1,25         | 3         | ▼ 3,93         | ▼ 4,34         | ▼ 7,90         |
| Fizik          | 7          | 0         | 0        | 0,00         | 0         | ▼ 1,14         | ▼ 0,72         | ▼ 1,25         |
| Kimya          | 7          | 1         | 1        | 0,75         | 11        | ▼ 0,90         | ◆ 0,75         | ▼ 1,15         |
| Biyoloji       | 6          | 2         | 0        | 2,00         | 33        | ▲ 1,98         | ▲ 1,17         | ▲ 1,10         |
| TYT Fen        | 20         | 3         | 1        | 2,75         | 14        | ▼ 4,03         | ▲ 2,63         | ▼ 3,50         |
| <b>Toplam:</b> | <b>120</b> | <b>30</b> | <b>8</b> | <b>28,00</b> | <b>23</b> | <b>▼ 34,19</b> | <b>▼ 36,19</b> | <b>▼ 40,73</b> |

|                |   |
|----------------|---|
| Soru No        | 1234567890123456789012345678901234567890  |
| TYT Türkçe     | B EC C bBaECCCDaA EDCBECbD AEABC AB       |
| Cevap Anahtarı | A ABEECDCBADDABACCCDEACBEDCBECDBAEABCAAB  |
| TYT Matematik  | B caDe                                    |
| Cevap Anahtarı | A BDBBEDBDCDDBCDAAABCCDABBACBACBEBBECAEAB |
| TYT Fen        | B c BC                                    |
| Cevap Anahtarı | A CCDECDEBEDECCADEBCEAE                   |

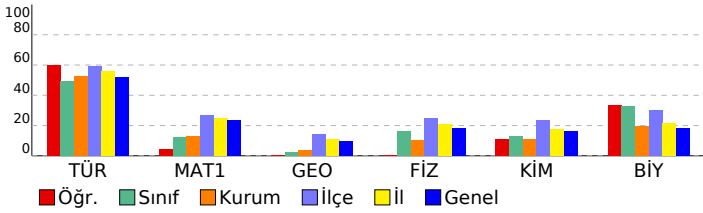

## BİLGİ SARMAL TG TYT 1

| DERSLERE GÖRE BAŞARI ANALİZİ                              |          |          |          |           |
|---|----------|----------|----------|-----------|
| <b>TYT Türkçe</b>   |          |          |          |           |
| <b>Türkçe</b>   | <b>S</b> | <b>D</b> | <b>Y</b> | <b>B%</b> |
| Metne Sözcük Yerleştirme                                  | 1        | 0        | 0        | 0         |
| Sözcükte Anlam  | 3        | 2        | 0        | 67        |
| Cümleleyi Yorumlama ve Açıklama                           | 2        | 1        | 0        | 50        |
| Parçadaki Cümlelerin İçerik ve Özellikleri                | 1        | 1        | 0        | 100       |
| Ekler ve Ek Çeşitleri                                     | 1        | 0        | 0        | 0         |
| Ad Soylu Sözcükler - Karma                                | 1        | 0        | 0        | 0         |
| Ses Bilgisi - Karma                                       | 1        | 0        | 0        | 0         |
| Noktalama İşaretleri - Karma                              | 2        | 0        | 1        | 0         |
| Bitişik ve Ayrı Yazılan Kelimeler                         | 1        | 1        | 0        | 100       |
| Yazım Kuralları - Karma                                   | 1        | 1        | 0        | 100       |
| Cümlelerin Ögeleri - Karma                                | 1        | 0        | 1        | 0         |
| Paragrafta Ana Düşünce (Ana Fikir)                        | 11       | 11       | 0        | 100       |
| Paragrafa Özgü Soru Kökü                                  | 8        | 8        | 0        | 100       |
| Paragrafta Anlatım Akışını Bozan Cümle                    | 4        | 1        | 0        | 100       |
| Paragrafa Cümle Yerleştirme                               | 2        | 1        | 1        | 50        |
| ANLATIM TEKNİKLERİ VE DÜŞÜNCEYİ GELİŞTİRME YOLLARI        | 1        | 0        | 1        | 0         |
| Paragrafta Boş Bırakılan Yerleri Tamamlama                | 4        | 1        | 0        | 25        |
| Paragrafa Yardımcı Düşünceler                             | 2        | 2        | 0        | 100       |
| Cümlelerden Paragraf Oluşturma                            | 1        | 0        | 0        | 0         |
| Paragrafın Karşılık Olduğu Soruyu Belirleme               | 1        | 1        | 0        | 100       |
| Bir Paragrafa Bağlı Çoklu Sorular                         | 6        | 5        | 0        | 83        |
| Paragrafın Konusu   | 1        | 1        | 0        | 100       |
| <b>TYT Matematik</b>                                      |          |          |          |           |
| <b>Matematik-1</b>  | <b>S</b> | <b>D</b> | <b>Y</b> | <b>B%</b> |
| RASYONEL SAYILAR  | 1        | 1        | 0        | 100       |
| Rasyonel Sayılar  | 1        | 0        | 0        | 0         |
| Üslü ifadeler   | 1        | 0        | 0        | 0         |
| Kökü ifadeler   | 1        | 0        | 1        | 0         |
| Mutlak Değerli Denklemler                                 | 1        | 0        | 1        | 0         |
| Aralık Kavramı ve Basit Eşitsizlikler                     | 1        | 1        | 0        | 100       |
| Tek ve Çift Sayılar                                       | 1        | 0        | 1        | 0         |
| Çok Bilinmeyenli Denklemler                               | 1        | 0        | 0        | 0         |
| Asal Sayılar ve Aralarında Asal Sayılar                   | 1        | 0        | 0        | 0         |
| Küme Kavramı ve Kümelere İşlemler                         | 1        | 0        | 0        | 0         |
| Önemeler ve Bileşik Önemeler                              | 1        | 0        | 0        | 0         |
| Fonksiyon Grafikleri                                      | 1        | 0        | 0        | 0         |
| Faktöriyel Kavramı  | 1        | 0        | 0        | 0         |
| Bölünebilme Kuralları                                     | 1        | 0        | 0        | 0         |
| Dört İşlem Yeteneği                                       | 1        | 0        | 0        | 0         |
| VERİ  | 1        | 0        | 0        | 0         |
| Sayı Problemleri  | 3        | 0        | 0        | 0         |
| Kesir Problemleri   | 2        | 0        | 0        | 0         |
| Yüzde, Kar-Zarar Problemleri                              | 2        | 0        | 0        | 0         |
| Hareket Problemleri                                       | 1        | 0        | 0        | 0         |
| Rutin Olmayan Problemler                                  | 2        | 0        | 0        | 0         |
| Grafik Problemleri  | 1        | 0        | 0        | 0         |
| Yaş Problemleri   | 1        | 0        | 0        | 0         |
| Sayma Yöntemleri  | 1        | 0        | 0        | 0         |
| Basit Olayların Olaslılıkları                             | 1        | 0        | 0        | 0         |
| <b>Geometri</b>   | <b>S</b> | <b>D</b> | <b>Y</b> | <b>B%</b> |
| Geometrik Kavramlar ve Doğru Açılar                       | 1        | 0        | 0        | 0         |
| Üçgende Açılar  | 1        | 0        | 0        | 0         |
| Dik Üçgen ve Pisagor Teoremi                              | 1        | 0        | 0        | 0         |
| Çokgenler   | 1        | 0        | 0        | 0         |
| Yamuk   | 1        | 0        | 0        | 0         |
| Kare  | 1        | 0        | 0        | 0         |
| Üçgende Alan  | 1        | 0        | 0        | 0         |
| Üçgenlerin Benzerliği                                     | 1        | 0        | 0        | 0         |
| Prizmalar   | 2        | 0        | 0        | 0         |
| <b>TYT Fen</b>  |          |          |          |           |
| <b>Fizik</b>  | <b>S</b> | <b>D</b> | <b>Y</b> | <b>B%</b> |
| Fiziksel Niceliklerin Sınıflandırılması                   | 1        | 0        | 0        | 0         |
| Adezyon, Kohezyon, Yüzey Gerilimi ve Kılçalık             | 1        | 0        | 0        | 0         |
| Elektrik Devreleri  | 1        | 0        | 0        | 0         |
| İvme  | 1        | 0        | 0        | 0         |
| Işık Şiddeti, Işık Akısı ve Aydınlanma                    | 1        | 0        | 0        | 0         |
| Dalgalarla İlgili Temel Kavramlar                         | 1        | 0        | 0        | 0         |
| Katı, Sıvı, Gaz Basıncı                                   | 1        | 0        | 0        | 0         |
| <b>Kimya</b>  | <b>S</b> | <b>D</b> | <b>Y</b> | <b>B%</b> |
| Kimya Disiplinleri ve Kimyacıların Çalışma Alanları       | 1        | 1        | 0        | 100       |
| Atomun Yapısı   | 1        | 0        | 0        | 0         |
| Güçlü Etkileşimler / İyonik Bağ                           | 1        | 0        | 1        | 0         |
| Güçlü Etkileşimler / Kovalent Bağ                         | 1        | 0        | 1        | 0         |
| Hâl Değişimi  | 1        | 0        | 0        | 0         |
| Kimyasal Hesaplamalar / Miktar İçeren Problemler          | 1        | 0        | 0        | 0         |
| Kimyasal Hesaplamalar / Sınırlayıcı Bileşen Hesaplamaları | 1        | 0        | 0        | 0         |
| Ayırma ve Safaştırma Teknikleri                           | 1        | 0        | 0        | 0         |
| Asit ve Bazların Metallerle Tepkimeleri                   | 1        | 0        | 0        | 0         |
| <b>Biyoloji</b>   | <b>S</b> | <b>D</b> | <b>Y</b> | <b>B%</b> |
| Lipitler  | 1        | 0        | 0        | 0         |
| Plastit   | 1        | 0        | 0        | 0         |
| Hayvanlar   | 1        | 1        | 0        | 100       |
| Mitoz   | 1        | 1        | 0        | 100       |
| Cinsiyete Bağlı Kalıtım                                   | 1        | 0        | 0        | 0         |
| Güncel Çevre Sorunları                                    | 1        | 0        | 0        | 0         |

# SINAV SONUÇ BELGESİ

ANTALYA / KEMER/ANTALYA / ÜNAL AYSAL ANADOLU LİSESİ

|             |        |       |
|-------------|--------|-------|
| Öğrenci     | Numara | Sınıf |
| ENİS ATALAY | 797    | 12E   |

| Puan Türü         | Puan      | Genel Ort. | Dereceler |       |       |        |        |
|-------------------|-----------|------------|-----------|-------|-------|--------|--------|
|                   |           |            | Snf       | Kurum | İlçe  | İl     | Genel  |
| TYT               | ▼ 174,645 | 259,480    | 27        | 180   | 299   | 10200  | 325572 |
| Puanı Hesaplanan: |           |            | 184       | 303   | 10581 | 346292 |        |
| Katılımlar:       |           |            | 28        | 188   | 308   | 10680  | 353535 |

| Ders                  | Soru | Doğru | Yanlış | Net   | Başarı % | Sınıf Ort. | Kurum Ort. | Genel Ort. |
|-----------------------|------|-------|--------|-------|----------|------------|------------|------------|
| Türkçe                | 40   | 11    | 4      | 10,00 | 25       | ▼ 19,67    | ▼ 21,05    | ▼ 20,73    |
| Tarih-1               | 5    | 1     | 2      | 0,50  | 10       | ▼ 1,12     | ▼ 1,59     | ▼ 1,73     |
| Coğrafya-1            | 5    | 2     | 2      | 1,50  | 30       | ▲ 1,04     | ▲ 1,32     | ▲ 1,44     |
| Felsefe               | 5    | 0     | 0      | 0,00  | 0        | ▼ 1,22     | ▼ 1,49     | ▼ 1,85     |
| Din Kül. ve Ahl. Bil. | 5    | 0     | 0      | 0,00  | 0        | ▼ 3,18     | ▼ 3,74     | ▼ 3,56     |
| Felsefe (Seçmeli)     | 5    | 0     | 0      | 0,00  | 0        | ▼ 0,00     | ▼ 0,03     | ▼ 0,01     |
| TYT Sosyal            | 20   | 3     | 4      | 2,00  | 10       | ▼ 6,56     | ▼ 8,17     | ▼ 8,60     |
| Fizik                 | 7    | 0     | 3      | -0,75 | -11      | ▼ 1,14     | ▼ 0,72     | ▼ 1,25     |
| Kimya                 | 7    | 0     | 0      | 0,00  | 0        | ▼ 0,90     | ▼ 0,75     | ▼ 1,15     |
| Biyoloji              | 6    | 0     | 0      | 0,00  | 0        | ▼ 1,98     | ▼ 1,17     | ▼ 1,10     |
| TYT Fen               | 20   | 0     | 3      | -0,75 | -4       | ▼ 4,03     | ▼ 2,63     | ▼ 3,50     |
| Toplam:               | 120  | 14    | 11     | 11,25 | 9        | ▼ 34,19    | ▼ 36,19    | ▼ 40,73    |

Soru No 1234567890123456789012345678901234567890

|                |   |
|----------------|---|
| TYT Türkçe     | ABEECeC Be CCeDdA                         |
| Cevap Anahtarı | A ABEECDCBADDABACCCEACBEDCBCECCDBAEABCAAB |

|                |                            |
|----------------|----------------------------|
| TYT Sosyal     | cD aceD A                  |
| Cevap Anahtarı | A ADBCEDADCBACCADACBDAEBEE |

|                |                       |
|----------------|-----------------------|
| TYT Fen        | ed c                  |
| Cevap Anahtarı | A CCDECDEBEDECCAEBCAE |

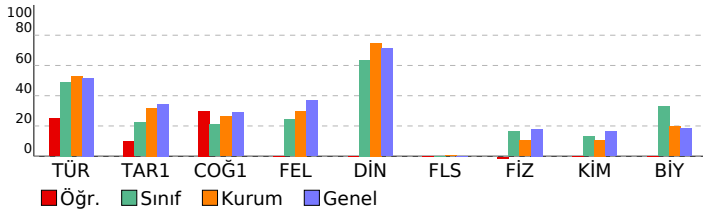

# BİLGİ SARMAL TG TYT 1

DERSLERE GÖRE BAŞARI ANALİZİ

| TYT Türkçe   | S  | D | Y | B%  |
|--|----|---|---|-----|
| Türkçe   | 1  | 1 | 0 | 100 |
| Metne Sözcük Yerleştirme                           | 1  | 1 | 0 | 100 |
| Sözcükte Anlam                                     | 3  | 3 | 0 | 100 |
| Cümleli Yorumlama ve Açıklama                      | 2  | 1 | 1 | 50  |
| Parçadaki Cümlelerin İçerik ve Özellikleri         | 1  | 1 | 0 | 100 |
| Ekler ve Ek Çeşitleri                              | 1  | 0 | 0 | 0   |
| Ad Soylu Sözcükler - Karma                         | 1  | 0 | 0 | 0   |
| Ses Bilgisi - Karma                                | 1  | 0 | 0 | 0   |
| Noktalama İşaretleri - Karma                       | 2  | 0 | 0 | 0   |
| Bitişik ve Ayrı Yazılan Kelimeler                  | 1  | 1 | 0 | 100 |
| Yazım Kuralları - Karma                            | 1  | 0 | 1 | 0   |
| Cümlelerin Öğeleri - Karma                         | 1  | 0 | 0 | 0   |
| Paragrafta Ana Düşünce (Ana Fikir)                 | 11 | 2 | 0 | 18  |
| Paragrafa Özgü Soru Kökü                           | 8  | 2 | 0 | 25  |
| Paragrafta Anlatım Akışını Bozan Cümle             | 1  | 1 | 0 | 0   |
| Paragrafa Cümle Yerleştirme                        | 2  | 1 | 0 | 50  |
| ANLATIM TEKNİKLERİ VE DÜŞÜNCEYİ GELİŞTİRME YOLLARI | 1  | 1 | 0 | 0   |
| Paragrafta Boş Birakılan Yerleri Tamamlama         | 4  | 1 | 0 | 25  |
| Paragrafa Yardımcı Düşünceler                      | 2  | 0 | 0 | 0   |
| Cümlelerden Paragraf Oluşturma                     | 1  | 0 | 0 | 0   |
| Paragrafın Karşılık Olduğu Soruyu Belirleme        | 1  | 0 | 0 | 0   |
| Bir Paragrafa Bağlı Çoklu Sorular                  | 6  | 0 | 0 | 0   |
| Paragrafın Konusu                                  | 1  | 0 | 0 | 0   |

| TYT Sosyal   | S | D | Y | B%  |
|--|---|---|---|-----|
| Tarih-1  | 1 | 0 | 1 | 0   |
| İlk ve Orta Çağlarda İç Asya'daki Türk siyasi teşekküllerinin güç ve yönetim yapısını açıklar.                       | 1 | 0 | 1 | 0   |
| Türklerin Anadolu'ya yerleşmeye başlaması ile Türkiye Selçuklu Devleti'nin yıkılışı arasındaki süreçte meydana gelen | 1 | 1 | 0 | 100 |
| Tanzimat Fermanı, Islahat Fermanı ve Kanun-ı Esasi'nin içeriklerini küresel ve yerel siyasi şartlar bağlamında değer | 1 | 0 | 0 | 0   |
| Siyasi alanda meydana gelen gelişmeleri kavrar.  | 1 | 0 | 0 | 0   |
| Düzenli ordunun kurulmasından Mudanya Ateşkes Antlaşması'na kadar meydana gelen gelişmeleri Türkiye'nin bağ          | 1 | 0 | 1 | 0   |

| Coğrafya-1                  | S | D | Y | B%  |
|-----------------------------|---|---|---|-----|
| Türkiye'de İklim            | 1 | 0 | 1 | 0   |
| Dış Kuvvetler               | 1 | 0 | 1 | 0   |
| Dünyada Nüfusun Dağılışı    | 1 | 1 | 0 | 100 |
| Bölge ve Bölge Türleri      | 1 | 0 | 0 | 0   |
| Afetlerin Genel Özellikleri | 1 | 1 | 0 | 100 |

| Felsefe  | S | D | Y | B% |
|--|---|---|---|----|
| Düşünme ve akıl yürütmeye ilişkin kavramları açıklar.  | 1 | 0 | 0 | 0  |
| Bilim felsefesinin konusunu ve problemlerini açıklar.  | 1 | 0 | 0 | 0  |
| Örnek felsefi metinlerinden hareketle 18. yüzyıl -19. yüzyıl filozoflarının felsefi görüşlerini analiz eder. | 1 | 0 | 0 | 0  |
| Felsefenin anlamını açıklar.   | 1 | 0 | 0 | 0  |
| Sanat felsefesinin konusunu ve problemlerini açıklar.  | 1 | 0 | 0 | 0  |

| Din Kül. ve Ahl. Bil.    | S | D | Y | B% |
|--------------------------|---|---|---|----|
| Din ve İslam             | 1 | 0 | 0 | 0  |
| İslam ve İbadet          | 1 | 0 | 0 | 0  |
| Din ve Hayat             | 1 | 0 | 0 | 0  |
| Dünya ve Ahiret          | 1 | 0 | 0 | 0  |
| Kur'an'da Bazı Kavramlar | 1 | 0 | 0 | 0  |

| Felsefe (Seçmeli)   | S | D | Y | B% |
|---|---|---|---|----|
| Örnek felsefi metinlerden hareketle 15. yüzyıl-17. yüzyıl filozoflarının felsefi görüşlerini analiz eder. | 2 | 0 | 0 | 0  |
| Din felsefesinin konusunu ve sorularını açıklar.  | 1 | 0 | 0 | 0  |
| Felsefi düşüncenin özelliklerini açıklar.   | 1 | 0 | 0 | 0  |
| MS 2. yüzyıl-MS 15. yüzyıl felsefesinin karakteristik özelliklerini açıklar.                              | 1 | 0 | 0 | 0  |

## TYT Fen

| Fizik   | S | D | Y | B% |
|---|---|---|---|----|
| Fiziksel Niceliklerin Sınıflandırılması       | 1 | 0 | 1 | 0  |
| Adezyon, Kohezyon, Yüzey Gerilimi ve Kılcalık | 1 | 0 | 1 | 0  |
| Elektrik Devreleri                            | 1 | 0 | 0 | 0  |
| İvme  | 1 | 0 | 1 | 0  |
| Işık Şiddeti, Işık Akısı ve Aydınlanma        | 1 | 0 | 0 | 0  |
| Dalgalarla İlgili Temel Kavramlar             | 1 | 0 | 0 | 0  |
| Katı, Sıvı, Gaz Basıncı                       | 1 | 0 | 0 | 0  |

| Kimya   | S | D | Y | B% |
|---|---|---|---|----|
| Kimya Disiplinleri ve Kimyacıların Çalışma Alanları       | 1 | 0 | 0 | 0  |
| Atomun Yapısı   | 1 | 0 | 0 | 0  |
| Güçlü Etkileşimler / İyonik Bağ                           | 1 | 0 | 0 | 0  |
| Güçlü Etkileşimler / Kovalent Bağ                         | 1 | 0 | 0 | 0  |
| Hâl Değişimi  | 1 | 0 | 0 | 0  |
| Kimyasal Hesaplamalar / Miktar İçeren Problemler          | 1 | 0 | 0 | 0  |
| Kimyasal Hesaplamalar / Sınırlayıcı Bileşen Hesaplamaları | 1 | 0 | 0 | 0  |
| Ayırma ve Safaştırma Teknikleri                           | 1 | 0 | 0 | 0  |
| Asit ve Bazların Metallerle Tepkimeleri                   | 1 | 0 | 0 | 0  |

| Biyoloji                | S | D | Y | B% |
|-------------------------|---|---|---|----|
| Lipitler                | 1 | 0 | 0 | 0  |
| Plastit                 | 1 | 0 | 0 | 0  |
| Hayvanlar               | 1 | 0 | 0 | 0  |
| Mitoz                   | 1 | 0 | 0 | 0  |
| Cinsiyete Bağlı Kalıtım | 1 | 0 | 0 | 0  |
| Güncel Çevre Sorunları  | 1 | 0 | 0 | 0  |

| SINAV SONUÇ BELGESİ                                 |           |            |           |        |       |        |        |
|---|-----------|------------|-----------|--------|-------|--------|--------|
| ANTALYA / KEMER/ANTALYA / ÜNAL AYSAL ANADOLU LİSESİ |           |            |           |        |       |        |        |
| Öğrenci   |           |            |           | Numara |       | Sınıf  |        |
| HASAN BİRGEZ  |           |            |           | 996    |       | 12E    |        |
| Puan Türü   | Puan      | Genel Ort. | Dereceler |        |       |        |        |
|   |           |            | Snf       | Kurum  | İlçe  | İl     | Genel  |
| TYT   | ▼ 206,850 | 259,480    | 24        | 161    | 280   | 9259   | 285012 |
| Puanı Hesaplanan:                                   |           |            | 184       | 303    | 10581 | 346292 |        |
| Katılımlar:   |           |            | 28        | 188    | 308   | 10680  | 353535 |

| Ders                  | Soru       | Doğru     | Yanlış    | Net          | Başarı %  | Sınıf Ort.     | Kurum Ort.     | Genel Ort.     |
|-----------------------|------------|-----------|-----------|--------------|-----------|----------------|----------------|----------------|
| Türkçe                | 40         | 20        | 10        | 17,50        | 44        | ▼ 19,67        | ▼ 21,05        | ▼ 20,73        |
| Tarih-1               | 5          | 0         | 0         | 0,00         | 0         | ▼ 1,12         | ▼ 1,59         | ▼ 1,73         |
| Coğrafya-1            | 5          | 2         | 3         | 1,25         | 25        | ▲ 1,04         | ▼ 1,32         | ▼ 1,44         |
| Felsefe               | 5          | 0         | 2         | -0,50        | -10       | ▼ 1,22         | ▼ 1,49         | ▼ 1,85         |
| Din Kül. ve Ahl. Bil. | 5          | 4         | 1         | 3,75         | 75        | ▲ 3,18         | ▲ 3,74         | ▲ 3,56         |
| Felsefe (Seçmeli)     | 5          | 0         | 0         | 0,00         | 0         | ◆ 0,00         | ▼ 0,03         | ▼ 0,01         |
| TYT Sosyal            | 20         | 6         | 6         | 4,50         | 23        | ▼ 6,56         | ▼ 8,17         | ▼ 8,60         |
| Matematik-1           | 30         | 3         | 4         | 2,00         | 7         | ▼ 3,67         | ▼ 3,95         | ▼ 6,97         |
| Geometri              | 10         | 0         | 0         | 0,00         | 0         | ▼ 0,26         | ▼ 0,39         | ▼ 0,93         |
| TYT Matematik         | 40         | 3         | 4         | 2,00         | 5         | ▼ 3,93         | ▼ 4,34         | ▼ 7,90         |
| Fizik                 | 7          | 1         | 6         | -0,50        | -7        | ▼ 1,14         | ▼ 0,72         | ▼ 1,25         |
| Kimya                 | 7          | 0         | 5         | -1,25        | -18       | ▼ 0,90         | ▼ 0,75         | ▼ 1,15         |
| Biyoloji              | 6          | 1         | 4         | 0,00         | 0         | ▼ 1,98         | ▼ 1,17         | ▼ 1,10         |
| TYT Fen               | 20         | 2         | 15        | -1,75        | -9        | ▼ 4,03         | ▼ 2,63         | ▼ 3,50         |
| <b>Toplam:</b>        | <b>120</b> | <b>31</b> | <b>35</b> | <b>22,25</b> | <b>19</b> | <b>▼ 34,19</b> | <b>▼ 36,19</b> | <b>▼ 40,73</b> |

|                |  |  |  |  |  |  |  |  |
|----------------|--|--|--|--|--|--|--|--|
| Soru No        | 1234567890123456789012345678901234567890 |  |  |  |  |  |  |  |
| TYT Türkçe     | EEaeC BA A CcbDEAaaEDCbCCa db CAae       |  |  |  |  |  |  |  |
| Cevap Anahtarı | B  | EECDCCBBADABACCCEDEACBEDCBCECCDBAEABCAABAD |  |  |  |  |  |  |
| TYT Sosyal     | DdAbb d eCBDbD                           |  |  |  |  |  |  |  |
| Cevap Anahtarı | B  | BCEADDACADCAABCBDDBEBEEA                   |  |  |  |  |  |  |
| TYT Matematik  | aB b a b B C                             |  |  |  |  |  |  |  |
| Cevap Anahtarı | B  | BBEDBDBDCDAAABCCDABBCACBACCDBBECAEABEB     |  |  |  |  |  |  |
| TYT Fen        | adaccCbc d baBebbd                       |  |  |  |  |  |  |  |
| Cevap Anahtarı | B  | DECDECCDECCABEBCEAEDD                      |  |  |  |  |  |  |

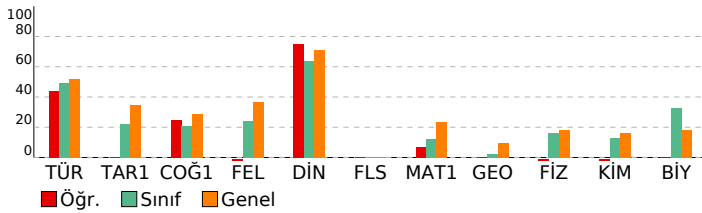

| BİLGİ SARMAL TG TYT 1        |  |  |  |  |
|------------------------------|--|--|--|--|
| DERSLERE GÖRE BAŞARI ANALİZİ |  |  |  |  |

| TYT Türkçe   |    |   |   |     |
|--|----|---|---|-----|
| Türkçe   | S  | D | Y | B%  |
| Metne Sözcük Yerleştirme                           | 1  | 1 | 0 | 100 |
| Sözcükte Anlam                                     | 3  | 3 | 0 | 100 |
| Cümleli Yorumlama ve Açıklama                      | 2  | 0 | 2 | 0   |
| Parçadaki Cümlelerin İçerik ve Özellikleri         | 1  | 1 | 0 | 100 |
| Ekler ve Ek Çeşitleri                              | 1  | 0 | 0 | 0   |
| Ad Soylu Sözcükler - Karma                         | 1  | 0 | 0 | 0   |
| Ses Bilgisi - Karma                                | 1  | 0 | 0 | 0   |
| Noktalama İşaretleri - Karma                       | 2  | 0 | 0 | 0   |
| Bitişik ve Ayrı Yazılan Kelimeler                  | 1  | 0 | 0 | 0   |
| Yazım Kuralları - Karma                            | 1  | 1 | 0 | 100 |
| Cümlelerin Öğeleri - Karma                         | 1  | 0 | 0 | 0   |
| Paragrafta Ana Düşünce (Ana Fikir)                 | 11 | 8 | 3 | 73  |
| Paragrafa Özgü Soru Kökü                           | 8  | 3 | 4 | 38  |
| Paragrafta Anlatım Akışını Bozan Cümle             | 1  | 0 | 1 | 0   |
| Paragrafa Cümle Yerleştirme                        | 2  | 2 | 0 | 100 |
| ANLATIM TEKNİKLERİ VE DÜŞÜNCEYİ GELİŞTİRME YOLLARI | 1  | 1 | 0 | 100 |
| Paragrafta Boş Bırakılan Yerleri Tamamlama         | 4  | 2 | 2 | 50  |
| Paragrafa Yardımcı Düşünceler                      | 2  | 1 | 1 | 50  |
| Cümlelerden Paragraf Oluşturma                     | 1  | 0 | 0 | 0   |
| Paragrafın Karşılık Olduğu Soruyu Belirleme        | 1  | 0 | 1 | 0   |
| Bir Paragrafa Bağlı Çoklu Sorular                  | 6  | 3 | 1 | 50  |
| Paragrafın Konusu                                  | 1  | 0 | 0 | 0   |

| TYT Sosyal   |   |   |    |     |
|--|---|---|----|-----|
| Tarih-1  | S | D | Y  | B%  |
| İlk ve Orta Çağlarda İç Asya'daki Türk siyasi teşekküllerinin güç ve yönetim yapısını açıklar.                       | 1 | 0 | 0  | 0   |
| Türklerin Anadolu'ya yerleşmeye başlaması ile Türkiye Selçuklu Devleti'nin yıkılışı arasındaki süreçte meydana gelen | 1 | 0 | 0  | 0   |
| Tanzimat Fermanı, Islahat Fermanı ve Kanun-ı Esasi'nin içeriklerini küresel ve yerel siyasi şartlar bağlamında değer | 1 | 0 | 0  | 0   |
| Siyasi alanda meydana gelen gelişmeleri kavrar.  | 1 | 0 | 0  | 0   |
| Düzenli ordunun kurulmasından Mudanya Ateşkes Antlaşması'na kadar meydana gelen gelişmeleri Türkiye'nin baş          | 1 | 0 | 0  | 0   |
| Coğrafya-1   |   |   |    |     |
| S  | D | Y | B% |     |
| Türkiye'de İklim   | 1 | 0 | 1  | 0   |
| Dış Kuvvetler  | 1 | 0 | 1  | 0   |
| Dünyada Nüfusun Dağılışı   | 1 | 1 | 0  | 100 |
| Bölge ve Bölge Türleri   | 1 | 0 | 1  | 0   |
| Afetlerin Genel Özellikleri  | 1 | 1 | 0  | 100 |
| Felsefe  |   |   |    |     |
| S  | D | Y | B% |     |
| Düşünme ve akıl yürütmeye ilişkin kavramları açıklar.  | 1 | 0 | 1  | 0   |
| Bilim felsefesinin konusunu ve problemlerini açıklar.  | 1 | 0 | 0  | 0   |
| Örnek felsefi metinlerinden hareketle 18. yüzyıl -19. yüzyıl filozoflarının felsefi görüşlerini analiz eder.         | 1 | 0 | 0  | 0   |
| Felsefenin anlamını açıklar.   | 1 | 0 | 1  | 0   |
| Sanat felsefesinin konusunu ve problemlerini açıklar.  | 1 | 0 | 0  | 0   |
| Din Kül. ve Ahl. Bil.  |   |   |    |     |
| S  | D | Y | B% |     |
| Din ve İslam   | 1 | 1 | 0  | 100 |
| İslam ve İbadet  | 1 | 0 | 1  | 0   |
| Din ve Hayat   | 1 | 1 | 0  | 100 |
| Dünya ve Ahiret  | 1 | 1 | 0  | 100 |
| Kur'an'da Bazı Kavramlar   | 1 | 1 | 0  | 100 |
| Felsefe (Seçmeli)  |   |   |    |     |
| S  | D | Y | B% |     |
| Örnek felsefi metinlerden hareketle 15. yüzyıl-17. yüzyıl filozoflarının felsefi görüşlerini analiz eder.            | 2 | 0 | 0  | 0   |
| Din felsefesinin konusunu ve sorularını açıklar.   | 1 | 0 | 0  | 0   |
| Felsefi düşüncenin özelliklerini açıklar.  | 1 | 0 | 0  | 0   |
| MS 2. yüzyıl-MS 15. yüzyıl felsefesinin karakteristik özelliklerini açıklar.   | 1 | 0 | 0  | 0   |

| TYT Matematik                           |   |   |    |     |
|---|---|---|----|-----|
| Matematik-1                             | S | D | Y  | B%  |
| RASYONEL SAYILAR                        | 1 | 0 | 1  | 0   |
| Rasyonel Sayılar                        | 1 | 0 | 0  | 0   |
| Üslü İfadeler                           | 1 | 0 | 1  | 0   |
| Kökü İfadeler                           | 1 | 1 | 0  | 100 |
| Mutlak Değerli Denklemler               | 1 | 0 | 0  | 0   |
| Aralık Kavramı ve Basit Eşitsizlikler   | 1 | 0 | 1  | 0   |
| Tek ve Çift Sayılar                     | 1 | 0 | 0  | 0   |
| Çok Bilinmeyenli Denklemler             | 1 | 0 | 0  | 0   |
| Asal Sayılar ve Aralarında Asal Sayılar | 1 | 1 | 0  | 100 |
| Küme Kavramı ve Kümelerde İşlemler      | 1 | 0 | 0  | 0   |
| Önemler ve Bileşik Önemler              | 1 | 0 | 0  | 0   |
| Fonksiyon Grafikleri                    | 1 | 0 | 0  | 0   |
| Faktöriyel Kavramı                      | 1 | 0 | 0  | 0   |
| Bölünebilme Kuralları                   | 1 | 0 | 0  | 0   |
| Dört İşlem Yeteneği                     | 1 | 0 | 0  | 0   |
| VERİ                                    | 1 | 0 | 1  | 0   |
| Sayı Problemleri                        | 3 | 0 | 0  | 0   |
| Kesir Problemleri                       | 2 | 0 | 0  | 0   |
| Yüzde, Kar-Zarar Problemleri            | 2 | 0 | 0  | 0   |
| Hareket Problemleri                     | 1 | 0 | 0  | 0   |
| Rutin Olmayan Problemler                | 2 | 1 | 0  | 50  |
| Grafik Problemleri                      | 1 | 0 | 0  | 0   |
| Yaş Problemleri                         | 1 | 0 | 0  | 0   |
| Sayma Yöntemleri                        | 1 | 0 | 0  | 0   |
| Basit Olayların Olasılıkları            | 1 | 0 | 0  | 0   |
| Geometri                                |   |   |    |     |
| S                                       | D | Y | B% |     |
| Geometrik Kavramlar ve Doğru Açılar     | 1 | 0 | 0  | 0   |
| Üçgende Açılar                          | 1 | 0 | 0  | 0   |
| Dik Üçgen ve Pisagor Teoremi            | 1 | 0 | 0  | 0   |
| Çokgenler                               | 1 | 0 | 0  | 0   |
| Yamuk                                   | 1 | 0 | 0  | 0   |
| Kare                                    | 1 | 0 | 0  | 0   |
| Üçgende Alan                            | 1 | 0 | 0  | 0   |
| Üçgenlerin Benzerliği                   | 1 | 0 | 0  | 0   |
| Prizmalar                               | 2 | 0 | 0  | 0   |

| TYT Fen   |   |   |    |     |
|---|---|---|----|-----|
| Fizik   | S | D | Y  | B%  |
| Fiziksel Niceliklerin Sınıflandırılması             | 1 | 0 | 1  | 0   |
| Adezyon, Kohezyon, Yüzey Gerilimi ve Kılcalık       | 1 | 1 | 0  | 100 |
| Elektrik Devreleri                                  | 1 | 0 | 1  | 0   |
| İvme  | 1 | 0 | 1  | 0   |
| Işık Şiddeti, Işık Akısı ve Aydınlanma              | 1 | 0 | 1  | 0   |
| Dalgalarla İlgili Temel Kavramlar                   | 1 | 0 | 1  | 0   |
| Katı, Sıvı, Gaz Basıncı                             | 1 | 0 | 1  | 0   |
| Kimya   |   |   |    |     |
| S   | D | Y | B% |     |
| Kimya Disiplinleri ve Kimyacıların Çalışma Alanları | 1 | 0 | 1  | 0   |
| Atomun Yapısı                                       | 1 | 0 | 1  | 0   |
| Güçlü Etkileşimler / İyonik Bağ                     | 1 | 0 | 1  | 0   |
| Güçlü Etkileşimler / Kovalent Bağ                   | 1 | 0 | 1  | 0   |
| Hâl Değişimi  | 1 | 0 | 1  | 0   |

| SINAV SONUÇ BELGESİ                                 |           |            |           |        |       |        |        |
|---|-----------|------------|-----------|--------|-------|--------|--------|
| ANTALYA / KEMER/ANTALYA / ÜNAL AYSAL ANADOLU LİSESİ |           |            |           |        |       |        |        |
| Öğrenci   |           |            |           | Numara |       | Sınıf  |        |
| İKRA EYLÜL GÜLER                                    |           |            |           | 888    |       | 12E    |        |
| Puan Türü   | Puan      | Genel Ort. | Dereceler |        |       |        |        |
|   |           |            | Snf       | Kurum  | İlçe  | İl     | Genel  |
| TYT   | ▼ 239,215 | 259,480    | 14        | 106    | 225   | 7167   | 213768 |
| Puanı Hesaplanan:                                   |           |            | 184       | 303    | 10581 | 346292 |        |
| Katılımlar:   |           |            | 28        | 188    | 308   | 10680  | 353535 |

| Ders                  | Soru       | Doğru     | Yanlış    | Net          | Başarı %  | Sınıf Ort.     | Kurum Ort.     | Genel Ort.     |
|-----------------------|------------|-----------|-----------|--------------|-----------|----------------|----------------|----------------|
| Türkçe                | 40         | 22        | 10        | 19,50        | 49        | ▼ 19,67        | ▼ 21,05        | ▼ 20,73        |
| Tarih-1               | 5          | 3         | 1         | 2,75         | 55        | ▲ 1,12         | ▲ 1,59         | ▲ 1,73         |
| Coğrafya-1            | 5          | 4         | 1         | 3,75         | 75        | ▲ 1,04         | ▲ 1,32         | ▲ 1,44         |
| Felsefe               | 5          | 0         | 0         | 0,00         | 0         | ▼ 1,22         | ▼ 1,49         | ▼ 1,85         |
| Din Kül. ve Ahl. Bil. | 5          | 5         | 0         | 5,00         | 100       | ▲ 3,18         | ▲ 3,74         | ▲ 3,56         |
| Felsefe (Seçmeli)     | 5          | 0         | 0         | 0,00         | 0         | ◆ 0,00         | ▼ 0,03         | ▼ 0,01         |
| TYT Sosyal            | 20         | 12        | 2         | 11,50        | 58        | ▲ 6,56         | ▲ 8,17         | ▲ 8,60         |
| Matematik-1           | 30         | 2         | 8         | 0,00         | 0         | ▼ 3,67         | ▼ 3,95         | ▼ 6,97         |
| Geometri              | 10         | 0         | 1         | -0,25        | -3        | ▼ 0,26         | ▼ 0,39         | ▼ 0,93         |
| TYT Matematik         | 40         | 2         | 9         | -0,25        | -1        | ▼ 3,93         | ▼ 4,34         | ▼ 7,90         |
| Fizik                 | 7          | 1         | 5         | -0,25        | -4        | ▼ 1,14         | ▼ 0,72         | ▼ 1,25         |
| Kimya                 | 7          | 2         | 3         | 1,25         | 18        | ▲ 0,90         | ▲ 0,75         | ▲ 1,15         |
| Biyoloji              | 6          | 2         | 3         | 1,25         | 21        | ▼ 1,98         | ▲ 1,17         | ▲ 1,10         |
| TYT Fen               | 20         | 5         | 11        | 2,25         | 11        | ▼ 4,03         | ▼ 2,63         | ▼ 3,50         |
| <b>Toplam:</b>        | <b>120</b> | <b>41</b> | <b>32</b> | <b>33,00</b> | <b>28</b> | <b>▼ 34,19</b> | <b>▼ 36,19</b> | <b>▼ 40,73</b> |

|                |   |
|----------------|---|
| Soru No        | 1234567890123456789012345678901234567890  |
| TYT Türkçe     | bEC BdaDbBAAdCCdDEAe EDaB bDaAEdBCA B     |
| Cevap Anahtarı | B EECDCBBADABACCCEDEACBEDCECCDBAEABCAABAD |
| TYT Sosyal     | bEADddADA CBDAD                           |
| Cevap Anahtarı | B BCEADDACADCAACBCBDADBEEEA               |
| TYT Matematik  | ad DD c be c c d a                        |
| Cevap Anahtarı | B BBEDBDBDCCDAAABCCDABBCACBACCDBBECAEABEB |
| TYT Fen        | ddbcCec bAdEBd cEe                        |
| Cevap Anahtarı | B DECDECCDECCABEBCAEEED                   |

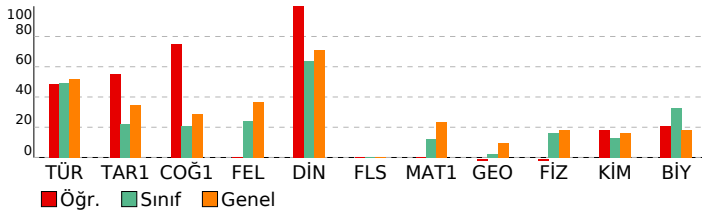

| BİLGİ SARMAL TG TYT 1        |  |  |  |  |
|------------------------------|--|--|--|--|
| DERSLERE GÖRE BAŞARI ANALİZİ |  |  |  |  |

| TYT Türkçe   |    |   |   |     |
|--|----|---|---|-----|
| Türkçe   | S  | D | Y | B%  |
| Metne Sözcük Yerleştirme                           | 1  | 1 | 0 | 100 |
| Sözcükte Anlam                                     | 3  | 1 | 2 | 33  |
| Cümleli Yorumlama ve Açıklama                      | 2  | 1 | 0 | 50  |
| Parçadaki Cümlelerin İçerik ve Özellikleri         | 1  | 0 | 0 | 0   |
| Ekler ve Ek Çeşitleri                              | 1  | 1 | 0 | 100 |
| Ad Soylu Sözcükler - Karma                         | 1  | 0 | 0 | 0   |
| Ses Bilgisi - Karma                                | 1  | 0 | 0 | 0   |
| Noktalama İşaretleri - Karma                       | 2  | 1 | 1 | 50  |
| Bitişik ve Ayrı Yazılan Kelimeler                  | 1  | 1 | 0 | 100 |
| Yazım Kuralları - Karma                            | 1  | 1 | 0 | 100 |
| Cümlelerin Ögeleri - Karma                         | 1  | 0 | 1 | 0   |
| Paragrafta Ana Düşünce (Ana Fikir)                 | 11 | 8 | 1 | 73  |
| Paragrafa Özgü Soru Kökü                           | 8  | 6 | 1 | 75  |
| Paragrafta Anlatım Akışını Bozan Cümle             | 1  | 0 | 1 | 0   |
| Paragrafa Cümle Yerleştirme                        | 2  | 1 | 1 | 50  |
| ANLATIM TEKNİKLERİ VE DÜŞÜNCEYİ GELİŞTİRME YOLLARI | 1  | 1 | 0 | 100 |
| Paragrafta Boş Bırakılan Yerleri Tamamlama         | 4  | 2 | 1 | 50  |
| Paragrafa Yardımcı Düşünceler                      | 2  | 1 | 0 | 50  |
| Cümlelerden Paragraf Oluşturma                     | 1  | 1 | 1 | 0   |
| Paragrafın Karşılık Olduğu Soruyu Belirleme        | 1  | 1 | 0 | 100 |
| Bir Paragrafa Bağlı Çoklu Sorular                  | 6  | 4 | 1 | 67  |
| Paragrafın Konusu                                  | 1  | 0 | 1 | 0   |

| TYT Sosyal   |   |   |    |     |
|--|---|---|----|-----|
| Tarih-1  | S | D | Y  | B%  |
| İlk ve Orta Çağlarda İç Asya'daki Türk siyasi teşekküllerinin güç ve yönetim yapısını açıklar.                       | 1 | 1 | 0  | 100 |
| Türklerin Anadolu'ya yerleşmeye başlaması ile Türkiye Selçuklu Devleti'nin yıkılışı arasındaki süreçte meydana gelen | 1 | 1 | 0  | 100 |
| Tanzimat Fermanı, Islahat Fermanı ve Kanun-ı Esasi'nin içeriklerini küresel ve yerel siyasi şartlar bağlamında değer | 1 | 0 | 0  | 0   |
| Siyasi alanda meydana gelen gelişmeleri kavrar.  | 1 | 0 | 1  | 0   |
| Düzenli ordunun kurulmasından Mudanya Ateşkes Antlaşması'na kadar meydana gelen gelişmeleri Türkiye'nin baş          | 1 | 0 | 1  | 100 |
| Coğrafya-1   |   |   |    |     |
| S  | D | Y | B% |     |
| Türkiye'de İklim   | 1 | 1 | 0  | 100 |
| Dış Kuvvetler  | 1 | 1 | 0  | 100 |
| Dünyada Nüfusun Dağılışı   | 1 | 1 | 0  | 100 |
| Bölge ve Bölge Türleri   | 1 | 0 | 1  | 0   |
| Afetlerin Genel Özellikleri  | 1 | 1 | 0  | 100 |
| Felsefe  |   |   |    |     |
| S  | D | Y | B% |     |
| Düşünme ve akıl yürütmeye ilişkin kavramları açıklar.  | 1 | 0 | 0  | 0   |
| Bilim felsefesinin konusunu ve problemlerini açıklar.  | 1 | 0 | 0  | 0   |
| Örnek felsefi metinlerinden hareketle 18. yüzyıl -19. yüzyıl filozoflarının felsefi görüşlerini analiz eder.         | 1 | 0 | 0  | 0   |
| Felsefenin anlamını açıklar.   | 1 | 0 | 0  | 0   |
| Sanat felsefesinin konusunu ve problemlerini açıklar.  | 1 | 0 | 0  | 0   |
| Din Kül. ve Ahl. Bil.  |   |   |    |     |
| S  | D | Y | B% |     |
| Din ve İslam   | 1 | 1 | 0  | 100 |
| İslam ve İbadet  | 1 | 1 | 0  | 100 |
| Din ve Hayat   | 1 | 1 | 0  | 100 |
| Dünya ve Ahiret  | 1 | 1 | 0  | 100 |
| Kur'an'da Bazı Kavramlar   | 1 | 1 | 0  | 100 |
| Felsefe (Seçmeli)  |   |   |    |     |
| S  | D | Y | B% |     |
| Örnek felsefi metinlerden hareketle 15. yüzyıl-17. yüzyıl filozoflarının felsefi görüşlerini analiz eder.            | 2 | 0 | 0  | 0   |
| Din felsefesinin konusunu ve sorularını açıklar.   | 1 | 0 | 0  | 0   |
| Felsefi düşüncenin özelliklerini açıklar.  | 1 | 0 | 0  | 0   |
| MS 2. yüzyıl-MS 15. yüzyıl felsefesinin karakteristik özelliklerini açıklar.   | 1 | 0 | 0  | 0   |

| TYT Matematik                           |   |   |    |     |
|---|---|---|----|-----|
| Matematik-1                             | S | D | Y  | B%  |
| RASYONEL SAYILAR                        | 1 | 0 | 0  | 0   |
| Rasyonel Sayılar                        | 1 | 1 | 0  | 100 |
| Üslü İfadeler                           | 1 | 0 | 1  | 0   |
| Kökü İfadeler                           | 1 | 0 | 1  | 0   |
| Mutlak Değerli Denklemler               | 1 | 0 | 0  | 0   |
| Aralık Kavramı ve Basit Eşitsizlikler   | 1 | 0 | 0  | 0   |
| Tek ve Çift Sayılar                     | 1 | 0 | 0  | 0   |
| Çok Bilinmeyenli Denklemler             | 1 | 1 | 0  | 100 |
| Asal Sayılar ve Aralarında Asal Sayılar | 1 | 0 | 1  | 0   |
| Küme Kavramı ve Kümelerde İşlemler      | 1 | 0 | 0  | 0   |
| Önemler ve Bileşik Önemler              | 1 | 0 | 1  | 0   |
| Fonksiyon Grafikleri                    | 1 | 0 | 0  | 0   |
| Faktöriyel Kavramı                      | 1 | 0 | 1  | 0   |
| Bölünebilme Kuralları                   | 1 | 0 | 1  | 0   |
| Dört İşlem Yeteneği                     | 1 | 0 | 0  | 0   |
| VERİ                                    | 1 | 0 | 1  | 0   |
| Sayı Problemleri                        | 3 | 0 | 0  | 0   |
| Kesir Problemleri                       | 2 | 0 | 1  | 0   |
| Yüzde, Kar-Zarar Problemleri            | 2 | 0 | 0  | 0   |
| Hareket Problemleri                     | 1 | 0 | 0  | 0   |
| Rutin Olmayan Problemler                | 2 | 0 | 0  | 0   |
| Grafik Problemleri                      | 1 | 0 | 0  | 0   |
| Yaş Problemleri                         | 1 | 0 | 0  | 0   |
| Sayma Yöntemleri                        | 1 | 0 | 0  | 0   |
| Basit Olayların Olasılıkları            | 1 | 0 | 0  | 0   |
| Geometri                                |   |   |    |     |
| S                                       | D | Y | B% |     |
| Geometrik Kavramlar ve Doğru Açılar     | 1 | 0 | 1  | 0   |
| Üçgende Açılar                          | 1 | 0 | 0  | 0   |
| Dik Üçgen ve Pisagor Teoremi            | 1 | 0 | 0  | 0   |
| Çokgenler                               | 1 | 0 | 0  | 0   |
| Yamuk                                   | 1 | 0 | 0  | 0   |
| Kare                                    | 1 | 0 | 0  | 0   |
| Üçgende Alan                            | 1 | 0 | 0  | 0   |
| Üçgenlerin Benzerliği                   | 1 | 0 | 0  | 0   |
| Prizmalar                               | 2 | 0 | 0  | 0   |

| TYT Fen   |   |   |    |     |
|---|---|---|----|-----|
| Fizik   | S | D | Y  | B%  |
| Fiziksel Niceliklerin Sınıflandırılması             | 1 | 0 | 1  | 0   |
| Adezyon, Kohezyon, Yüzey Gerilimi ve Kılcallık      | 1 | 1 | 0  | 100 |
| Elektrik Devreleri                                  | 1 | 0 | 0  | 0   |
| İvme  | 1 | 0 | 1  | 0   |
| Işık Şiddeti, Işık Akısı ve Aydınlanma              | 1 | 0 | 1  | 0   |
| Dalgalarla İlgili Temel Kavramlar                   | 1 | 0 | 1  | 0   |
| Katı, Sıvı, Gaz Basıncı                             | 1 | 0 | 1  | 0   |
| Kimya   |   |   |    |     |
| S   | D | Y | B% |     |
| Kimya Disiplinleri ve Kimyacıların Çalışma Alanları | 1 | 0 | 1  | 0   |
| Atomun Yapısı                                       | 1 | 1 | 0  | 100 |
| Güçlü Etkileşimler / İyonik Bağ                     | 1 | 0 | 1  | 0   |
| Güçlü Etkileşimler / Kovalent Bağ                   | 1 | 0 | 1  | 0   |
| Hâl Değişimi  | 1 | 0 | 0  | 0   |



| SINAV SONUÇ BELGESİ                                 |           |            |           |        |       |        |        |
|---|-----------|------------|-----------|--------|-------|--------|--------|
| ANTALYA / KEMER/ANTALYA / ÜNAL AYSAL ANADOLU LİSESİ |           |            |           |        |       |        |        |
| Öğrenci   |           |            |           | Numara |       | Sınıf  |        |
| İLAYDA POLAT  |           |            |           | 884    |       | 12E    |        |
| Puan Türü   | Puan      | Genel Ort. | Dereceler |        |       |        |        |
|   |           |            | Snf       | Kurum  | İlçe  | İl     | Genel  |
| TYT   | ▼ 211,033 | 259,480    | 23        | 156    | 275   | 9022   | 277189 |
| Puanı Hesaplanan:                                   |           |            | 184       | 303    | 10581 | 346292 |        |
| Katılımlar:   |           |            | 28        | 188    | 308   | 10680  | 353535 |

| Ders                  | Soru       | Doğru     | Yanlış    | Net          | Başarı %  | Sınıf Ort.     | Kurum Ort.     | Genel Ort.     |
|-----------------------|------------|-----------|-----------|--------------|-----------|----------------|----------------|----------------|
| Türkçe                | 40         | 18        | 9         | 15,75        | 39        | ▼ 19,67        | ▼ 21,05        | ▼ 20,73        |
| Tarih-1               | 5          | 2         | 1         | 1,75         | 35        | ▲ 1,12         | ▲ 1,59         | ▲ 1,73         |
| Coğrafya-1            | 5          | 1         | 2         | 0,50         | 10        | ▼ 1,04         | ▼ 1,32         | ▼ 1,44         |
| Felsefe               | 5          | 0         | 0         | 0,00         | 0         | ▼ 1,22         | ▼ 1,49         | ▼ 1,85         |
| Din Kül. ve Ahl. Bil. | 5          | 2         | 1         | 1,75         | 35        | ▼ 3,18         | ▼ 3,74         | ▼ 3,56         |
| Felsefe (Seçmeli)     | 5          | 0         | 0         | 0,00         | 0         | ◆ 0,00         | ▼ 0,03         | ▼ 0,01         |
| TYT Sosyal            | 20         | 5         | 4         | 4,00         | 20        | ▼ 6,56         | ▼ 8,17         | ▼ 8,60         |
| Matematik-1           | 30         | 3         | 7         | 1,25         | 4         | ▼ 3,67         | ▼ 3,95         | ▼ 6,97         |
| Geometri              | 10         | 0         | 1         | -0,25        | -3        | ▼ 0,26         | ▼ 0,39         | ▼ 0,93         |
| TYT Matematik         | 40         | 3         | 8         | 1,00         | 3         | ▼ 3,93         | ▼ 4,34         | ▼ 7,90         |
| Fizik                 | 7          | 1         | 2         | 0,50         | 7         | ▼ 1,14         | ▼ 0,72         | ▼ 1,25         |
| Kimya                 | 7          | 1         | 2         | 0,50         | 7         | ▼ 0,90         | ▼ 0,75         | ▼ 1,15         |
| Biyoloji              | 6          | 2         | 1         | 1,75         | 29        | ▼ 1,98         | ▲ 1,17         | ▲ 1,10         |
| TYT Fen               | 20         | 4         | 5         | 2,75         | 14        | ▼ 4,03         | ▲ 2,63         | ▼ 3,50         |
| <b>Toplam:</b>        | <b>120</b> | <b>30</b> | <b>26</b> | <b>23,50</b> | <b>20</b> | <b>▼ 34,19</b> | <b>▼ 36,19</b> | <b>▼ 40,73</b> |

|                |   |
|----------------|---|
| Soru No        | 1234567890123456789012345678901234567890  |
| TYT Türkçe     | EC C BAD aCCcDEAdc D BdBdDded CA e        |
| Cevap Anahtarı | B EECDCBBADABACCcDEACBEDcBECCDBAEABCAABAD |
| TYT Sosyal     | bAD dAc b D D                             |
| Cevap Anahtarı | B BCEADDCADACCAABCBDADBEEEA               |
| TYT Matematik  | aB a Dab bA bb c                          |
| Cevap Anahtarı | B BBEDBDBDCDAAABCCDABBACBACCDBBECAEABEB   |
| TYT Fen        | c Ce ee B Bd E                            |
| Cevap Anahtarı | B DECDECCECCABEBCEAED                     |

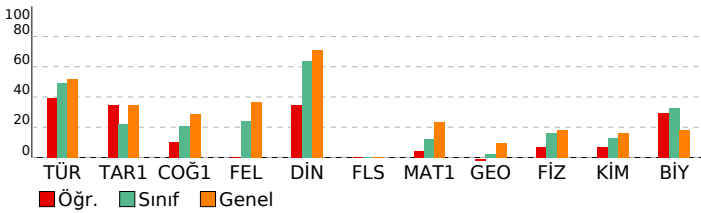

| BİLGİ SARMAL TG TYT 1        |  |  |  |
|------------------------------|--|--|--|
| DERSLERE GÖRE BAŞARI ANALİZİ |  |  |  |

| TYT Türkçe   |    |   |       |
|--|----|---|-------|
| Türkçe   | S  | D | Y B%  |
| Metne Sözcük Yerleştirme                           | 1  | 1 | 0 100 |
| Sözcükte Anlam                                     | 3  | 2 | 0 67  |
| Cümleli Yorumlama ve Açıklama                      | 2  | 1 | 0 50  |
| Parçadaki Cümlelerin İçerik ve Özellikleri         | 1  | 1 | 0 100 |
| Ekler ve Ek Çeşitleri                              | 1  | 0 | 0 0   |
| Ad Soylu Sözcükler - Karma                         | 1  | 0 | 0 0   |
| Ses Bilgisi - Karma                                | 1  | 0 | 0 0   |
| Noktalama İşaretleri - Karma                       | 2  | 1 | 0 50  |
| Bitişik ve Ayrı Yazılan Kelimeler                  | 1  | 0 | 0 0   |
| Yazım Kuralları - Karma                            | 1  | 0 | 0 0   |
| Cümlelerin Ögeleri - Karma                         | 1  | 0 | 0 0   |
| Paragrafta Ana Düşünce (Ana Fikir)                 | 11 | 6 | 3 55  |
| Paragrafa Özgü Soru Kökü                           | 8  | 3 | 3 38  |
| Paragrafta Anlatım Akışını Bozan Cümle             | 1  | 1 | 0 100 |
| Paragrafa Cümle Yerleştirme                        | 2  | 1 | 1 50  |
| ANLATIM TEKNİKLERİ VE DÜŞÜNCEYİ GELİŞTİRME YOLLARI | 1  | 1 | 0 100 |
| Paragrafta Boş Bırakılan Yerleri Tamamlama         | 4  | 2 | 2 50  |
| Paragrafta Yardımcı Düşünceler                     | 2  | 1 | 0 50  |
| Cümlelerden Paragraf Oluşturma                     | 1  | 0 | 0 0   |
| Paragrafın Karşılık Olduğu Soruyu Belirleme        | 1  | 0 | 0 0   |
| Bir Paragrafa Bağlı Çoklu Sorular                  | 6  | 2 | 1 33  |
| Paragrafın Konusu                                  | 1  | 0 | 0 0   |

| TYT Sosyal   |   |   |       |
|--|---|---|-------|
| Tarih-1  | S | D | Y B%  |
| İlk ve Orta Çağlarda İç Asya'daki Türk siyasi teşekküllerinin güç ve yönetim yapısını açıklar.                       | 1 | 1 | 0 100 |
| Türklerin Anadolu'ya yerleşmeye başlaması ile Türkiye Selçuklu Devleti'nin yıkılışı arasındaki süreçte meydana gelen | 1 | 1 | 0 100 |
| Tanzimat Fermanı, Islahat Fermanı ve Kanun-ı Esasi'nin içeriklerini küresel ve yerel siyasi şartlar bağlamında değer | 1 | 0 | 0 0   |
| Siyasi alanda meydana gelen gelişmeleri kavrar.  | 1 | 0 | 0 0   |
| Düzenli ordunun kurulmasından Mudanya Ateşkes Antlaşması'na kadar meydana gelen gelişmeleri Türkiye'nin bağ          | 1 | 0 | 0 0   |

| Coğrafya-1                  |   |   |       |
|-----------------------------|---|---|-------|
| S                           | D | Y | B%    |
| Türkiye'de İklim            | 1 | 0 | 1 0   |
| Dış Kuvvetler               | 1 | 0 | 0 0   |
| Dünyada Nüfusun Dağılışı    | 1 | 0 | 0 0   |
| Bölge ve Bölge Türleri      | 1 | 0 | 1 0   |
| Afetlerin Genel Özellikleri | 1 | 1 | 0 100 |

| Felsefe  |   |   |     |
|--|---|---|-----|
| S  | D | Y | B%  |
| Düşünme ve akıl yürütmeye ilişkin kavramları açıklar.  | 1 | 0 | 0 0 |
| Bilim felsefesinin konusunu ve problemlerini açıklar.  | 1 | 0 | 0 0 |
| Örnek felsefi metinlerinden hareketle 18. yüzyıl -19. yüzyıl filozoflarının felsefi görüşlerini analiz eder. | 1 | 0 | 0 0 |
| Felsefenin anlamını açıklar.   | 1 | 0 | 0 0 |
| Sanat felsefesinin konusunu ve problemlerini açıklar.  | 1 | 0 | 0 0 |

| Din Kül. ve Ahl. Bil.    |   |   |       |
|--------------------------|---|---|-------|
| S                        | D | Y | B%    |
| Din ve İslam             | 1 | 1 | 0 100 |
| İslam ve İbadet          | 1 | 0 | 0 0   |
| Din ve Hayat             | 1 | 0 | 1 0   |
| Dünya ve Ahiret          | 1 | 0 | 0 0   |
| Kur'an'da Bazı Kavramlar | 1 | 1 | 0 100 |

| Felsefe (Seçmeli)   |   |   |     |
|---|---|---|-----|
| S   | D | Y | B%  |
| Örnek felsefi metinlerden hareketle 15. yüzyıl-17. yüzyıl filozoflarının felsefi görüşlerini analiz eder. | 2 | 0 | 0 0 |
| Din felsefesinin konusunu ve sorularını açıklar.  | 1 | 0 | 0 0 |
| Felsefi düşüncenin özelliklerini açıklar.   | 1 | 0 | 0 0 |
| MS 2. yüzyıl-MS 15. yüzyıl felsefesinin karakteristik özelliklerini açıklar.                              | 1 | 0 | 0 0 |

| TYT Matematik |  |  |  |
|---------------|--|--|--|
|---------------|--|--|--|

| Matematik-1                             |   |   |       |
|---|---|---|-------|
| S                                       | D | Y | B%    |
| RASYONEL SAYILAR                        | 1 | 0 | 1 0   |
| Rasyonel Sayılar                        | 1 | 1 | 0 100 |
| Üslü İfadeler                           | 1 | 0 | 1 0   |
| Kökü İfadeler                           | 1 | 1 | 0 100 |
| Mutlak Değerli Denklemler               | 1 | 0 | 0 0   |
| Aralık Kavramı ve Basit Eşitsizlikler   | 1 | 0 | 0 0   |
| Tek ve Çift Sayılar                     | 1 | 0 | 1 0   |
| Çok Bilinmeyenli Denklemler             | 1 | 0 | 0 0   |
| Asal Sayılar ve Aralarında Asal Sayılar | 1 | 0 | 1 0   |
| Küme Kavramı ve Kümelerde İşlemler      | 1 | 0 | 1 0   |
| Önemler ve Bileşik Önemler              | 1 | 0 | 1 0   |
| Fonksiyon Grafikleri                    | 1 | 0 | 0 0   |
| Faktöriyel Kavramı                      | 1 | 0 | 0 0   |
| Bölünebilme Kuralları                   | 1 | 0 | 1 0   |
| Dört İşlem Yeteneği                     | 1 | 1 | 0 100 |
| VERİ                                    | 1 | 0 | 0 0   |
| Sayı Problemleri                        | 3 | 0 | 0 0   |
| Kesir Problemleri                       | 2 | 0 | 0 0   |
| Yüzde, Kar-Zarar Problemleri            | 2 | 0 | 0 0   |
| Hareket Problemleri                     | 1 | 0 | 0 0   |
| Rutin Olmayan Problemler                | 2 | 0 | 0 0   |
| Grafik Problemleri                      | 1 | 0 | 0 0   |
| Yaş Problemleri                         | 1 | 0 | 0 0   |
| Sayma Yöntemleri                        | 1 | 0 | 0 0   |
| Basit Olayların Olasılıkları            | 1 | 0 | 0 0   |

| Geometri                            |   |   |     |
|-------------------------------------|---|---|-----|
| S                                   | D | Y | B%  |
| Geometrik Kavramlar ve Doğru Açılar | 1 | 0 | 1 0 |
| Üçgende Açılar                      | 1 | 0 | 0 0 |
| Dik Üçgen ve Pisagor Teoremi        | 1 | 0 | 0 0 |
| Çokgenler                           | 1 | 0 | 0 0 |
| Yamuk                               | 1 | 0 | 0 0 |
| Kare                                | 1 | 0 | 0 0 |
| Üçgende Alan                        | 1 | 0 | 0 0 |
| Üçgenlerin Benzerliği               | 1 | 0 | 0 0 |
| Prizmalar                           | 2 | 0 | 0 0 |

| TYT Fen |  |  |  |
|---------|--|--|--|
|---------|--|--|--|

| Fizik   |          |          |             |
|---|----------|----------|-------------|
| S   | D        | Y        | B%          |
| Fiziksel Niceliklerin Sınıflandırılması             | 1        | 0        | 1 0         |
| Adezyon, Kohezyon, Yüzey Gerilimi ve Kılcallık      | 1        | 1        | 0 100       |
| Elektrik Devreleri                                  | 1        | 0        | 0 0         |
| İvme  | 1        | 0        | 1 0         |
| Işık Şiddeti, Işık Akısı ve Aydınlanma              | 1        | 0        | 0 0         |
| Dalgalarla İlgili Temel Kavramlar                   | 1        | 0        | 0 0         |
| Katı, Sıvı, Gaz Basıncı                             | 1        | 0        | 0 0         |
| <b>Kimya</b>  | <b>S</b> | <b>D</b> | <b>Y B%</b> |
| Kimya Disiplinleri ve Kimyacıların Çalışma Alanları | 1        | 1        | 0 100       |
| Atomun Yapısı                                       | 1        | 0        | 0 0         |
| Güçlü Etkileşimler / İyonik Bağ                     | 1        | 0        | 0 0         |
| Güçlü Etkileşimler / Kovalent Bağ                   | 1        | 0        | 0 0         |
| Hâl Değişimi  | 1        | 0        | 0 0         |

| SINAV SONUÇ BELGESİ                                 |           |            |           |        |       |        |        |
|---|-----------|------------|-----------|--------|-------|--------|--------|
| ANTALYA / KEMER/ANTALYA / ÜNAL AYSAL ANADOLU LİSESİ |           |            |           |        |       |        |        |
| Öğrenci   |           |            |           | Numara |       | Sınıf  |        |
| JULIAN ALVAREZ                                      |           |            |           | 876    |       | 12E    |        |
| Puan Türü   | Puan      | Genel Ort. | Dereceler |        |       |        |        |
|   |           |            | Snf       | Kurum  | İlçe  | İl     | Genel  |
| TYT   | ▼ 183,040 | 259,480    | 26        | 178    | 297   | 10041  | 317964 |
| Puanı Hesaplanan:                                   |           |            | 184       | 303    | 10581 | 346292 |        |
| Katılımlar:   |           |            | 28        | 188    | 308   | 10680  | 353535 |

| Ders                  | Soru       | Doğru     | Yanlış    | Net          | Başarı %  | Sınıf Ort.     | Kurum Ort.     | Genel Ort.     |
|-----------------------|------------|-----------|-----------|--------------|-----------|----------------|----------------|----------------|
| Türkçe                | 40         | 19        | 14        | 15,50        | 39        | ▼ 19,67        | ▼ 21,05        | ▼ 20,73        |
| Tarih-1               | 5          | 1         | 4         | 0,00         | 0         | ▼ 1,12         | ▼ 1,59         | ▼ 1,73         |
| Coğrafya-1            | 5          | 0         | 2         | -0,50        | -10       | ▼ 1,04         | ▼ 1,32         | ▼ 1,44         |
| Felsefe               | 5          | 0         | 4         | -1,00        | -20       | ▼ 1,22         | ▼ 1,49         | ▼ 1,85         |
| Din Kül. ve Ahl. Bil. | 5          | 0         | 5         | -1,25        | -25       | ▼ 3,18         | ▼ 3,74         | ▼ 3,56         |
| Felsefe (Seçmeli)     | 5          | 0         | 0         | 0,00         | 0         | ◆ 0,00         | ▼ 0,03         | ▼ 0,01         |
| TYT Sosyal            | 20         | 1         | 15        | -2,75        | -14       | ▼ 6,56         | ▼ 8,17         | ▼ 8,60         |
| Matematik-1           | 30         | 2         | 4         | 1,00         | 3         | ▼ 3,67         | ▼ 3,95         | ▼ 6,97         |
| Geometri              | 10         | 0         | 0         | 0,00         | 0         | ▼ 0,26         | ▼ 0,39         | ▼ 0,93         |
| TYT Matematik         | 40         | 2         | 4         | 1,00         | 3         | ▼ 3,93         | ▼ 4,34         | ▼ 7,90         |
| Fizik                 | 7          | 1         | 2         | 0,50         | 7         | ▼ 1,14         | ▼ 0,72         | ▼ 1,25         |
| Kimya                 | 7          | 0         | 0         | 0,00         | 0         | ▼ 0,90         | ▼ 0,75         | ▼ 1,15         |
| Biyoloji              | 6          | 1         | 4         | 0,00         | 0         | ▼ 1,98         | ▼ 1,17         | ▼ 1,10         |
| TYT Fen               | 20         | 2         | 6         | 0,50         | 3         | ▼ 4,03         | ▼ 2,63         | ▼ 3,50         |
| <b>Toplam:</b>        | <b>120</b> | <b>24</b> | <b>39</b> | <b>14,25</b> | <b>12</b> | <b>▼ 34,19</b> | <b>▼ 36,19</b> | <b>▼ 40,73</b> |

|                |  |
|----------------|--|
| Soru No        | 1234567890123456789012345678901234567890   |
| TYT Türkçe     | ABaECcDcDDcdd aCCDEdeaED BbCCD AEcd        |
| Cevap Anahtarı | A ABEECCDCBADDABACCCEACBEDCBECCEBBAEABCAAB |
| TYT Sosyal     | Acdbac b bbadccbae                         |
| Cevap Anahtarı | A ADBCEDADACBACCADACBDAEBEE                |
| TYT Matematik  | Bb e bC a                                  |
| Cevap Anahtarı | A BDBBEDBDCDDBCDAAABCCDABBCACBACBEBBECAEAB |
| TYT Fen        | ebD aBeda                                  |
| Cevap Anahtarı | A CCDECDEBEDECCADEBCEAE                    |

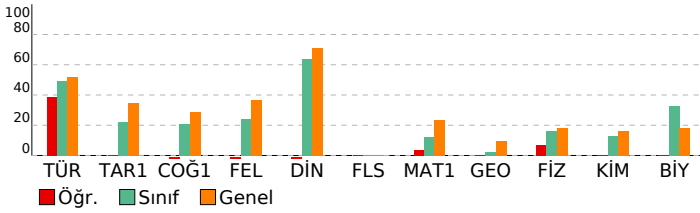

| BİLGİ SARMAL TG TYT 1        |  |  |  |  |
|------------------------------|--|--|--|--|
| DERSLERE GÖRE BAŞARI ANALİZİ |  |  |  |  |

| TYT Türkçe   |    |   |   |     |
|--|----|---|---|-----|
| Türkçe   | S  | D | Y | B%  |
| Metne Sözcük Yerleştirme                           | 1  | 1 | 0 | 100 |
| Sözcükte Anlam                                     | 3  | 2 | 1 | 67  |
| Cümleli Yorumlama ve Açıklama                      | 2  | 1 | 1 | 50  |
| Parçadaki Cümlelerin İçerik ve Özellikleri         | 1  | 1 | 0 | 100 |
| Ekler ve Ek Çeşitleri                              | 1  | 0 | 1 | 0   |
| Ad Soylu Sözcükler - Karma                         | 1  | 0 | 1 | 0   |
| Ses Bilgisi - Karma                                | 1  | 1 | 0 | 100 |
| Noktalamla İşaretleri - Karma                      | 2  | 1 | 1 | 50  |
| Bitişik ve Ayrı Yazılan Kelimeler                  | 1  | 0 | 1 | 0   |
| Yazım Kuralları - Karma                            | 1  | 0 | 1 | 0   |
| Cümlelerin Öğeleri - Karma                         | 1  | 0 | 0 | 0   |
| Paragrafta Ana Düşünce (Ana Fikir)                 | 11 | 6 | 2 | 55  |
| Paragrafa Özgü Soru Kökü                           | 8  | 4 | 3 | 50  |
| Paragrafta Anlatım Akışını Bozan Cümle             | 1  | 1 | 0 | 100 |
| Paragrafa Cümle Yerleştirme                        | 2  | 2 | 0 | 100 |
| ANLATIM TEKNİKLERİ VE DÜŞÜNCEYİ GELİŞTİRME YOLLARI | 1  | 1 | 0 | 100 |
| Paragrafta Boş Bırakılan Yerleri Tamamlama         | 4  | 0 | 3 | 0   |
| Paragrafa Yardımcı Düşünceler                      | 2  | 1 | 0 | 50  |
| Cümlelerden Paragraf Oluşturma                     | 1  | 0 | 0 | 0   |
| Paragrafın Karşılık Olduğu Soruyu Belirleme        | 1  | 1 | 0 | 100 |
| Bir Paragrafa Bağlı Çoklu Sorular                  | 6  | 0 | 2 | 0   |
| Paragrafın Konusu                                  | 1  | 0 | 1 | 0   |

| TYT Sosyal   |   |   |   |     |
|--|---|---|---|-----|
| Tarih-1  | S | D | Y | B%  |
| İlk ve Orta Çağlarda İç Asya'daki Türk siyasi teşekküllerinin güç ve yönetim yapısını açıklar.                       | 1 | 1 | 0 | 100 |
| Türklerin Anadolu'ya yerleşmeye başlaması ile Türkiye Selçuklu Devleti'nin yıkılışı arasındaki süreçte meydana gelen | 1 | 0 | 1 | 0   |
| Tanzimat Fermanı, Islahat Fermanı ve Kanun-ı Esasi'nin içeriklerini küresel ve yerel siyasi şartlar bağlamında değer | 1 | 0 | 1 | 0   |
| Siyasi alanda meydana gelen gelişmeleri kavrar.  | 1 | 0 | 1 | 0   |
| Düzenli ordunun kurulmasından Mudanya Ateşkes Antlaşması'na kadar meydana gelen gelişmeleri Türkiye'nin baş          | 1 | 0 | 1 | 0   |

| Coğrafya-1                  |   |   |    |   |
|-----------------------------|---|---|----|---|
| S                           | D | Y | B% |   |
| Türkiye'de İklim            | 1 | 0 | 1  | 0 |
| Dış Kuvvetler               | 1 | 0 | 0  | 0 |
| Dünyada Nüfusun Dağılışı    | 1 | 0 | 1  | 0 |
| Bölge ve Bölge Türleri      | 1 | 0 | 0  | 0 |
| Afetlerin Genel Özellikleri | 1 | 0 | 0  | 0 |

| Felsefe  |   |   |    |   |
|--|---|---|----|---|
| S  | D | Y | B% |   |
| Düşünme ve akıl yürütmeye ilişkin kavramları açıklar.  | 1 | 0 | 0  | 0 |
| Bilim felsefesinin konusunu ve problemlerini açıklar.  | 1 | 0 | 1  | 0 |
| Örnek felsefi metinlerinden hareketle 18. yüzyıl -19. yüzyıl filozoflarının felsefi görüşlerini analiz eder. | 1 | 0 | 1  | 0 |
| Felsefenin anlamını açıklar.   | 1 | 0 | 1  | 0 |
| Sanat felsefesinin konusunu ve problemlerini açıklar.  | 1 | 0 | 1  | 0 |

| Din Kül. ve Ahl. Bil.    |   |   |    |   |
|--------------------------|---|---|----|---|
| S                        | D | Y | B% |   |
| Din ve İslam             | 1 | 0 | 1  | 0 |
| İslam ve İbadet          | 1 | 0 | 1  | 0 |
| Din ve Hayat             | 1 | 0 | 1  | 0 |
| Dünya ve Ahiret          | 1 | 0 | 1  | 0 |
| Kur'an'da Bazı Kavramlar | 1 | 0 | 1  | 0 |

| Felsefe (Seçmeli)   |   |   |    |   |
|---|---|---|----|---|
| S   | D | Y | B% |   |
| Örnek felsefi metinlerden hareketle 15. yüzyıl-17. yüzyıl filozoflarının felsefi görüşlerini analiz eder. | 2 | 0 | 0  | 0 |
| Din felsefesinin konusunu ve sorularını açıklar.  | 1 | 0 | 0  | 0 |
| Felsefi düşüncenin özelliklerini açıklar.   | 1 | 0 | 0  | 0 |
| MS 2. yüzyıl-MS 15. yüzyıl felsefesinin karakteristik özelliklerini açıklar.                              | 1 | 0 | 0  | 0 |

| TYT Matematik |  |  |  |  |
|---------------|--|--|--|--|
|---------------|--|--|--|--|

| Matematik-1                             |   |   |    |     |
|---|---|---|----|-----|
| S                                       | D | Y | B% |     |
| RASYONEL SAYILAR                        | 1 | 1 | 0  | 100 |
| Rasyonel Sayılar                        | 1 | 0 | 1  | 0   |
| Üslü İfadeler                           | 1 | 0 | 0  | 0   |
| Kökü İfadeler                           | 1 | 0 | 0  | 0   |
| Mutlak Değerli Denklemler               | 1 | 0 | 0  | 0   |
| Aralık Kavramı ve Basit Eşitsizlikler   | 1 | 0 | 1  | 0   |
| Tek ve Çift Sayılar                     | 1 | 0 | 0  | 0   |
| Çok Bilinmeyenli Denklemler             | 1 | 0 | 1  | 0   |
| Asal Sayılar ve Aralarında Asal Sayılar | 1 | 1 | 0  | 100 |
| Küme Kavramı ve Kümelerde İşlemler      | 1 | 0 | 0  | 0   |
| Önemler ve Bileşik Önemler              | 1 | 0 | 0  | 0   |
| Fonksiyon Grafikleri                    | 1 | 0 | 1  | 0   |
| Faktöriyel Kavramı                      | 1 | 0 | 0  | 0   |
| Bölünebilme Kuralları                   | 1 | 0 | 0  | 0   |
| Dört İşlem Yeteneği                     | 1 | 0 | 0  | 0   |
| VERİ                                    | 1 | 0 | 0  | 0   |
| Sayı Problemleri                        | 3 | 0 | 0  | 0   |
| Kesir Problemleri                       | 2 | 0 | 0  | 0   |
| Yüzde, Kar-Zarar Problemleri            | 2 | 0 | 0  | 0   |
| Hareket Problemleri                     | 1 | 0 | 0  | 0   |
| Rutin Olmayan Problemler                | 2 | 0 | 0  | 0   |
| Grafik Problemleri                      | 1 | 0 | 0  | 0   |
| Yaş Problemleri                         | 1 | 0 | 0  | 0   |
| Sayma Yöntemleri                        | 1 | 0 | 0  | 0   |
| Basit Olayların Olasılıkları            | 1 | 0 | 0  | 0   |

| Geometri                              |   |   |    |   |
|---------------------------------------|---|---|----|---|
| S                                     | D | Y | B% |   |
| Geometrik Kavramlar ve Doğruda Açılar | 1 | 0 | 0  | 0 |
| Üçgende Açılar                        | 1 | 0 | 0  | 0 |
| Dik Üçgen ve Pisagor Teoremi          | 1 | 0 | 0  | 0 |
| Çokgenler                             | 1 | 0 | 0  | 0 |
| Yamuk                                 | 1 | 0 | 0  | 0 |
| Kare                                  | 1 | 0 | 0  | 0 |
| Üçgende Alan                          | 1 | 0 | 0  | 0 |
| Üçgenlerin Benzerliği                 | 1 | 0 | 0  | 0 |
| Prizmalar                             | 2 | 0 | 0  | 0 |

| TYT Fen |  |  |  |  |
|---------|--|--|--|--|
|---------|--|--|--|--|

| Fizik  |   |   |    |     |
|--|---|---|----|-----|
| S  | D | Y | B% |     |
| Fiziksel Niceliklerin Sınıflandırılması        | 1 | 0 | 1  | 0   |
| Adezyon, Kohezyon, Yüzey Gerilimi ve Kılcallık | 1 | 0 | 1  | 0   |
| Elektrik Devreleri                             | 1 | 1 | 0  | 100 |
| İvme   | 1 | 0 | 0  | 0   |
| Işık Şiddeti, Işık Akısı ve Aydınlanma         | 1 | 0 | 0  | 0   |
| Dalgalarla İlgili Temel Kavramlar              | 1 | 0 | 0  | 0   |
| Katı, Sıvı, Gaz Basıncı                        | 1 | 0 | 0  | 0   |

| Kimya   |   |   |    |   |
|---|---|---|----|---|
| S   | D | Y | B% |   |
| Kimya Disiplinleri ve Kimyacıların Çalışma Alanları | 1 | 0 | 0  | 0 |
| Atomun Yapısı                                       | 1 | 0 | 0  | 0 |
| Güçlü Etkileşimler / İyonik Bağ                     | 1 | 0 | 0  | 0 |
| Güçlü Etkileşimler / Kovalent Bağ                   | 1 | 0 | 0  | 0 |
| Hâl Değişimi  | 1 | 0 | 0  | 0 |

| SINAV SONUÇ BELGESİ                                 |           |            |           |        |       |        |        |
|---|-----------|------------|-----------|--------|-------|--------|--------|
| ANTALYA / KEMER/ANTALYA / ÜNAL AYSAL ANADOLU LİSESİ |           |            |           |        |       |        |        |
| Öğrenci   |           |            |           | Numara |       | Sınıf  |        |
| MEHMET KAPAMA                                       |           |            |           | 869    |       | 12E    |        |
| Puan Türü   | Puan      | Genel Ort. | Dereceler |        |       |        |        |
|   |           |            | Snf       | Kurum  | İlçe  | İl     | Genel  |
| TYT   | ▼ 204,605 | 259,480    | 25        | 162    | 281   | 9365   | 288983 |
| Puanı Hesaplanan:                                   |           |            | 184       | 303    | 10581 | 346292 |        |
| Katılımlar:   |           |            | 28        | 188    | 308   | 10680  | 353535 |

| Ders                  | Soru       | Doğru     | Yanlış    | Net          | Başarı %  | Sınıf Ort.     | Kurum Ort.     | Genel Ort.     |
|-----------------------|------------|-----------|-----------|--------------|-----------|----------------|----------------|----------------|
| Türkçe                | 40         | 15        | 12        | 12,00        | 30        | ▼ 19,67        | ▼ 21,05        | ▼ 20,73        |
| Tarih-1               | 5          | 0         | 0         | 0,00         | 0         | ▼ 1,12         | ▼ 1,59         | ▼ 1,73         |
| Coğrafya-1            | 5          | 2         | 2         | 1,50         | 30        | ▲ 1,04         | ▲ 1,32         | ▲ 1,44         |
| Felsefe               | 5          | 1         | 0         | 1,00         | 20        | ▼ 1,22         | ▼ 1,49         | ▼ 1,85         |
| Din Kül. ve Ahl. Bil. | 5          | 3         | 2         | 2,50         | 50        | ▼ 3,18         | ▼ 3,74         | ▼ 3,56         |
| Felsefe (Seçmeli)     | 5          | 0         | 0         | 0,00         | 0         | ◆ 0,00         | ▼ 0,03         | ▼ 0,01         |
| TYT Sosyal            | 20         | 6         | 4         | 5,00         | 25        | ▼ 6,56         | ▼ 8,17         | ▼ 8,60         |
| Matematik-1           | 30         | 3         | 5         | 1,75         | 6         | ▼ 3,67         | ▼ 3,95         | ▼ 6,97         |
| Geometri              | 10         | 3         | 1         | 2,75         | 28        | ▲ 0,26         | ▲ 0,39         | ▲ 0,93         |
| TYT Matematik         | 40         | 6         | 6         | 4,50         | 11        | ▲ 3,93         | ▲ 4,34         | ▼ 7,90         |
| Fizik                 | 7          | 0         | 5         | -1,25        | -18       | ▼ 1,14         | ▼ 0,72         | ▼ 1,25         |
| Kimya                 | 7          | 0         | 3         | -0,75        | -11       | ▼ 0,90         | ▼ 0,75         | ▼ 1,15         |
| Biyoloji              | 6          | 2         | 1         | 1,75         | 29        | ▼ 1,98         | ▲ 1,17         | ▲ 1,10         |
| TYT Fen               | 20         | 2         | 9         | -0,25        | -1        | ▼ 4,03         | ▼ 2,63         | ▼ 3,50         |
| <b>Toplam:</b>        | <b>120</b> | <b>29</b> | <b>31</b> | <b>21,25</b> | <b>18</b> | <b>▼ 34,19</b> | <b>▼ 36,19</b> | <b>▼ 40,73</b> |

| Soru No        | 1234567890123456789012345678901234567890  |
|----------------|---|
| TYT Türkçe     | ECeC BAbcBb aCdDEACcaD aadC E aA          |
| Cevap Anahtarı | B EECDCBBADABACCCEDEACBEDCECCDBAEABCAABAD |
| TYT Sosyal     | DdeD C bBDbD                              |
| Cevap Anahtarı | B BCEADDCADACCAABCBDADBEEEA               |
| TYT Matematik  | cB DB b d de BE Ea                        |
| Cevap Anahtarı | B BBEDBDBDCDAABCCDABBCACBACCDBBECAEABEB   |
| TYT Fen        | cab a ec a d Be E                         |
| Cevap Anahtarı | B DECDECCDECCABEBEAED                     |

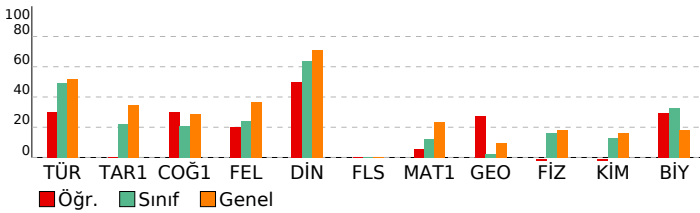

| BİLGİ SARMAL TG TYT 1        |  |  |  |  |
|------------------------------|--|--|--|--|
| DERSLERE GÖRE BAŞARI ANALİZİ |  |  |  |  |

| TYT Türkçe   |    |   |   |     |
|--|----|---|---|-----|
| Türkçe   | S  | D | Y | B%  |
| Metne Sözcük Yerleştirme                           | 1  | 1 | 0 | 100 |
| Sözcükte Anlam                                     | 3  | 2 | 0 | 67  |
| Cümleli Yorumlama ve Açıklama                      | 2  | 1 | 1 | 50  |
| Parçadaki Cümlelerin İçerik ve Özellikleri         | 1  | 1 | 0 | 100 |
| Ekler ve Ek Çeşitleri                              | 1  | 0 | 0 | 0   |
| Ad Soylu Sözcükler - Karma                         | 1  | 0 | 0 | 0   |
| Ses Bilgisi - Karma                                | 1  | 0 | 0 | 0   |
| Noktalama İşaretleri - Karma                       | 2  | 0 | 2 | 0   |
| Bitişik ve Ayrı Yazılan Kelimeler                  | 1  | 1 | 0 | 100 |
| Yazım Kuralları - Karma                            | 1  | 0 | 1 | 0   |
| Cümlelerin Öğeleri - Karma                         | 1  | 0 | 0 | 0   |
| Paragrafta Ana Düşünce (Ana Fikir)                 | 11 | 3 | 6 | 27  |
| Paragrafa Özgü Soru Kökü                           | 8  | 3 | 1 | 38  |
| Paragrafta Anlatım Akışını Bozan Cümle             | 1  | 0 | 1 | 0   |
| Paragrafa Cümle Yerleştirme                        | 2  | 2 | 0 | 100 |
| ANLATIM TEKNİKLERİ VE DÜŞÜNCEYİ GELİŞTİRME YOLLARI | 1  | 1 | 0 | 100 |
| Paragrafta Boş Bırakılan Yerleri Tamamlama         | 4  | 3 | 1 | 75  |
| Paragrafa Yardımcı Düşünceler                      | 2  | 0 | 0 | 0   |
| Cümlelerden Paragraf Oluşturma                     | 1  | 0 | 0 | 0   |
| Paragrafın Karşılık Olduğu Soruyu Belirleme        | 1  | 0 | 0 | 0   |
| Bir Paragrafa Bağlı Çoklu Sorular                  | 6  | 1 | 1 | 17  |
| Paragrafın Konusu                                  | 1  | 0 | 0 | 0   |

| TYT Sosyal   |   |   |   |    |
|--|---|---|---|----|
| Tarih-1  | S | D | Y | B% |
| İlk ve Orta Çağlarda İç Asya'daki Türk siyasi teşekküllerinin güç ve yönetim yapısını açıklar.                       | 1 | 0 | 0 | 0  |
| Türklerin Anadolu'ya yerleşmeye başlaması ile Türkiye Selçuklu Devleti'nin yıkılışı arasındaki süreçte meydana gelen | 1 | 0 | 0 | 0  |
| Tanzimat Fermanı, Islahat Fermanı ve Kanun-ı Esasi'nin içeriklerini küresel ve yerel siyasi şartlar bağlamında değer | 1 | 0 | 0 | 0  |
| Siyasi alanda meydana gelen gelişmeleri kavrar.  | 1 | 0 | 0 | 0  |
| Düzenli ordunun kurulmasından Mudanya Ateşkes Antlaşması'na kadar meydana gelen gelişmeleri Türkiye'nin baş          | 1 | 0 | 0 | 0  |

| Coğrafya-1                  |   |   |    |     |
|-----------------------------|---|---|----|-----|
| S                           | D | Y | B% |     |
| Türkiye'de İklim            | 1 | 1 | 0  | 100 |
| Dış Kuvvetler               | 1 | 0 | 0  | 0   |
| Dünyada Nüfusun Dağılışı    | 1 | 1 | 0  | 100 |
| Bölge ve Bölge Türleri      | 1 | 0 | 1  | 0   |
| Afetlerin Genel Özellikleri | 1 | 0 | 1  | 0   |

| Felsefe  |   |   |    |     |
|--|---|---|----|-----|
| S  | D | Y | B% |     |
| Düşünme ve akıl yürütmeye ilişkin kavramları açıklar.  | 1 | 0 | 0  | 0   |
| Bilim felsefesinin konusunu ve problemlerini açıklar.  | 1 | 0 | 0  | 0   |
| Örnek felsefi metinlerinden hareketle 18. yüzyıl -19. yüzyıl filozoflarının felsefi görüşlerini analiz eder. | 1 | 0 | 0  | 0   |
| Felsefenin anlamını açıklar.   | 1 | 1 | 0  | 100 |
| Sanat felsefesinin konusunu ve problemlerini açıklar.  | 1 | 0 | 0  | 0   |

| Din Kül. ve Ahl. Bil.    |   |   |    |     |
|--------------------------|---|---|----|-----|
| S                        | D | Y | B% |     |
| Din ve İslam             | 1 | 1 | 0  | 100 |
| İslam ve İbadet          | 1 | 0 | 1  | 0   |
| Din ve Hayat             | 1 | 0 | 1  | 0   |
| Dünya ve Ahiret          | 1 | 1 | 0  | 100 |
| Kur'an'da Bazı Kavramlar | 1 | 1 | 0  | 100 |

| Felsefe (Seçmeli)   |   |   |    |   |
|---|---|---|----|---|
| S   | D | Y | B% |   |
| Örnek felsefi metinlerden hareketle 15. yüzyıl-17. yüzyıl filozoflarının felsefi görüşlerini analiz eder. | 2 | 0 | 0  | 0 |
| Din felsefesinin konusunu ve sorularını açıklar.  | 1 | 0 | 0  | 0 |
| Felsefi düşüncenin özelliklerini açıklar.   | 1 | 0 | 0  | 0 |
| MS 2. yüzyıl-MS 15. yüzyıl felsefesinin karakteristik özelliklerini açıklar.                              | 1 | 0 | 0  | 0 |

| TYT Matematik |  |  |  |  |
|---------------|--|--|--|--|
|---------------|--|--|--|--|

| Matematik-1                             |   |   |    |     |
|---|---|---|----|-----|
| S                                       | D | Y | B% |     |
| RASYONEL SAYILAR                        | 1 | 1 | 0  | 100 |
| Rasyonel Sayılar                        | 1 | 1 | 0  | 100 |
| Üslü İfadeler                           | 1 | 0 | 1  | 0   |
| Kökü İfadeler                           | 1 | 1 | 0  | 100 |
| Mutlak Değerli Denklemler               | 1 | 0 | 0  | 0   |
| Aralık Kavramı ve Basit Eşitsizlikler   | 1 | 0 | 0  | 0   |
| Tek ve Çift Sayılar                     | 1 | 0 | 0  | 0   |
| Çok Bilinmeyenli Denklemler             | 1 | 0 | 0  | 0   |
| Asal Sayılar ve Aralarında Asal Sayılar | 1 | 0 | 1  | 0   |
| Küme Kavramı ve Kümelerde İşlemler      | 1 | 0 | 0  | 0   |
| Önemler ve Bileşik Önemler              | 1 | 0 | 0  | 0   |
| Fonksiyon Grafikleri                    | 1 | 0 | 0  | 0   |
| Faktöriyel Kavramı                      | 1 | 0 | 0  | 0   |
| Bölünebilme Kuralları                   | 1 | 0 | 0  | 0   |
| Dört İşlem Yeteneği                     | 1 | 0 | 1  | 0   |
| VERİ                                    | 1 | 0 | 0  | 0   |
| Sayı Problemleri                        | 3 | 0 | 0  | 0   |
| Kesir Problemleri                       | 2 | 0 | 0  | 0   |
| Yüzde, Kar-Zarar Problemleri            | 2 | 0 | 1  | 0   |
| Hareket Problemleri                     | 1 | 0 | 0  | 0   |
| Rutin Olmayan Problemler                | 2 | 0 | 0  | 0   |
| Grafik Problemleri                      | 1 | 0 | 0  | 0   |
| Yaş Problemleri                         | 1 | 0 | 0  | 0   |
| Sayma Yöntemleri                        | 1 | 0 | 0  | 0   |
| Basit Olayların Olasılıkları            | 1 | 0 | 1  | 0   |

| Geometri                            |   |   |    |     |
|-------------------------------------|---|---|----|-----|
| S                                   | D | Y | B% |     |
| Geometrik Kavramlar ve Doğru Açılar | 1 | 0 | 1  | 0   |
| Üçgende Açılar                      | 1 | 1 | 0  | 100 |
| Dik Üçgen ve Pisagor Teoremi        | 1 | 0 | 0  | 0   |
| Çokgenler                           | 1 | 1 | 0  | 100 |
| Yamuk                               | 1 | 1 | 0  | 100 |
| Kare                                | 1 | 0 | 0  | 0   |
| Üçgende Alan                        | 1 | 0 | 0  | 0   |
| Üçgenlerin Benzerliği               | 1 | 0 | 0  | 0   |
| Prizmalar                           | 2 | 0 | 0  | 0   |

| TYT Fen |  |  |  |  |
|---------|--|--|--|--|
|---------|--|--|--|--|

| Fizik   |          |          |          |           |
|---|----------|----------|----------|-----------|
| S   | D        | Y        | B%       |           |
| Fiziksel Niceliklerin Sınıflandırılması             | 1        | 0        | 1        | 0         |
| Adezyon, Kohezyon, Yüzey Gerilimi ve Kılcallık      | 1        | 0        | 0        | 0         |
| Elektrik Devreleri                                  | 1        | 0        | 1        | 0         |
| İvme  | 1        | 0        | 1        | 0         |
| Işık Şiddeti, Işık Akısı ve Aydınlanma              | 1        | 0        | 1        | 0         |
| Dalgalarla İlgili Temel Kavramlar                   | 1        | 0        | 0        | 0         |
| Katı, Sıvı, Gaz Basıncı                             | 1        | 0        | 1        | 0         |
| <b>Kimya</b>  | <b>S</b> | <b>D</b> | <b>Y</b> | <b>B%</b> |
| Kimya Disiplinleri ve Kimyacıların Çalışma Alanları | 1        | 0        | 1        | 0         |
| Atomun Yapısı                                       | 1        | 0        | 0        | 0         |
| Güçlü Etkileşimler / İyonik Bağ                     | 1        | 0        | 1        | 0         |
| Güçlü Etkileşimler / Kovalent Bağ                   | 1        | 0        | 1        | 0         |
| Hâl Değişimi  | 1        | 0        | 0        | 0         |

| SINAV SONUÇ BELGESİ                                 |           |            |           |        |       |        |        |
|---|-----------|------------|-----------|--------|-------|--------|--------|
| ANTALYA / KEMER/ANTALYA / ÜNAL AYSAL ANADOLU LİSESİ |           |            |           |        |       |        |        |
| Öğrenci   |           |            |           | Numara |       | Sınıf  |        |
| MELİSA HASANOĞLU                                    |           |            |           | 840    |       | 12E    |        |
| Puan Türü   | Puan      | Genel Ort. | Dereceler |        |       |        |        |
|   |           |            | Snf       | Kurum  | İlçe  | İl     | Genel  |
| TYT   | ▼ 254,123 | 259,480    | 10        | 84     | 202   | 6124   | 178876 |
| Puanı Hesaplanan:                                   |           |            | 184       | 303    | 10581 | 346292 |        |
| Katılımlar:   |           |            | 28        | 188    | 308   | 10680  | 353535 |

| Ders                  | Soru       | Doğru     | Yanlış    | Net          | Başarı %  | Sınıf Ort.     | Kurum Ort.     | Genel Ort.     |
|-----------------------|------------|-----------|-----------|--------------|-----------|----------------|----------------|----------------|
| Türkçe                | 40         | 24        | 9         | 21,75        | 54        | ▲ 19,67        | ▲ 21,05        | ▲ 20,73        |
| Tarih-1               | 5          | 0         | 0         | 0,00         | 0         | ▼ 1,12         | ▼ 1,59         | ▼ 1,73         |
| Coğrafya-1            | 5          | 1         | 1         | 0,75         | 15        | ▼ 1,04         | ▼ 1,32         | ▼ 1,44         |
| Felsefe               | 5          | 3         | 0         | 3,00         | 60        | ▲ 1,22         | ▲ 1,49         | ▲ 1,85         |
| Din Kül. ve Ahl. Bil. | 5          | 4         | 0         | 4,00         | 80        | ▲ 3,18         | ▲ 3,74         | ▲ 3,56         |
| Felsefe (Seçmeli)     | 5          | 0         | 0         | 0,00         | 0         | ◆ 0,00         | ▼ 0,03         | ▼ 0,01         |
| TYT Sosyal            | 20         | 8         | 1         | 7,75         | 39        | ▲ 6,56         | ▼ 8,17         | ▼ 8,60         |
| Matematik-1           | 30         | 4         | 1         | 3,75         | 13        | ▲ 3,67         | ▼ 3,95         | ▼ 6,97         |
| Geometri              | 10         | 0         | 0         | 0,00         | 0         | ▼ 0,26         | ▼ 0,39         | ▼ 0,93         |
| TYT Matematik         | 40         | 4         | 1         | 3,75         | 9         | ▼ 3,93         | ▼ 4,34         | ▼ 7,90         |
| Fizik                 | 7          | 2         | 1         | 1,75         | 25        | ▲ 1,14         | ▲ 0,72         | ▲ 1,25         |
| Kimya                 | 7          | 3         | 0         | 3,00         | 43        | ▲ 0,90         | ▲ 0,75         | ▲ 1,15         |
| Biyoloji              | 6          | 1         | 4         | 0,00         | 0         | ▼ 1,98         | ▼ 1,17         | ▼ 1,10         |
| TYT Fen               | 20         | 6         | 5         | 4,75         | 24        | ▲ 4,03         | ▲ 2,63         | ▲ 3,50         |
| <b>Toplam:</b>        | <b>120</b> | <b>42</b> | <b>16</b> | <b>38,00</b> | <b>32</b> | <b>▲ 34,19</b> | <b>▲ 36,19</b> | <b>▼ 40,73</b> |

|                |   |
|----------------|---|
| Soru No        | 1234567890123456789012345678901234567890  |
| TYT Türkçe     | cBEEcEc Db c CC DdA BEDCBcCbDBAEaCAAE     |
| Cevap Anahtarı | A ABEECDDBADABACCDCDEACBEDCBECDBAEABCAAB  |
| TYT Sosyal     | aABA ADA BD                               |
| Cevap Anahtarı | A ADBCEDADACBACCADACBDAEBEE               |
| TYT Matematik  | B C b B B                                 |
| Cevap Anahtarı | A BDBBEDBDCDDBCDAAABCCDABBACBACBEBBECAEAB |
| TYT Fen        | CC c BED ebBd c                           |
| Cevap Anahtarı | A CCDECEBEDECCADEBCEAE                    |

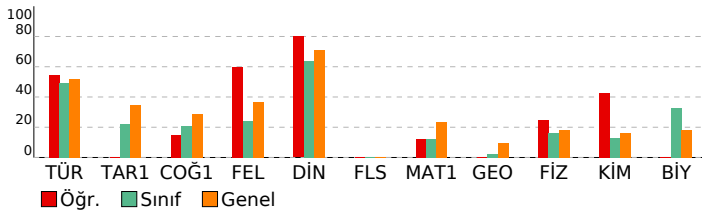

## BİLGİ SARMAL TG TYT 1

| DERSLERE GÖRE BAŞARI ANALİZİ                       |    |   |   |     |
|--|----|---|---|-----|
| TYT Türkçe   |    |   |   |     |
| Türkçe   | S  | D | Y | B%  |
| Metne Sözcük Yerleştirme                           | 1  | 0 | 1 | 0   |
| Sözcükte Anlam                                     | 3  | 3 | 0 | 100 |
| Cümleli Yorumlama ve Açıklama                      | 2  | 1 | 1 | 50  |
| Parçadaki Cümlelerin İçerik ve Özellikleri         | 1  | 1 | 0 | 100 |
| Ekler ve Ek Çeşitleri                              | 1  | 0 | 0 | 0   |
| Ad Soylu Sözcükler - Karma                         | 1  | 0 | 0 | 0   |
| Ses Bilgisi - Karma                                | 1  | 0 | 0 | 0   |
| Noktalama İşaretleri - Karma                       | 2  | 1 | 1 | 50  |
| Bitişik ve Ayrı Yazılan Kelimeler                  | 1  | 0 | 0 | 0   |
| Yazım Kuralları - Karma                            | 1  | 0 | 1 | 0   |
| Cümlelerin Ögeleri - Karma                         | 1  | 0 | 0 | 0   |
| Paragrafta Ana Düşünce (Ana Fikir)                 | 11 | 9 | 2 | 82  |
| Paragrafa Özgü Soru Kökü                           | 8  | 6 | 2 | 75  |
| Paragrafta Anlatım Akışını Bozan Cümle             | 1  | 0 | 0 | 0   |
| Paragrafa Cümle Yerleştirme                        | 2  | 1 | 1 | 50  |
| ANLATIM TEKNİKLERİ VE DÜŞÜNCEYİ GELİŞTİRME YOLLARI | 1  | 0 | 1 | 0   |
| Paragrafta Boş Bırakılan Yerleri Tamamlama         | 4  | 3 | 0 | 75  |
| Paragrafa Yardımcı Düşünceler                      | 2  | 2 | 0 | 100 |
| Cümlelerden Paragraf Oluşturma                     | 1  | 1 | 0 | 100 |
| Paragrafın Karşılık Olduğu Soruyu Belirleme        | 1  | 1 | 0 | 100 |
| Bir Paragrafa Bağlı Çoklu Sorular                  | 6  | 4 | 2 | 67  |
| Paragrafın Konusu                                  | 1  | 1 | 0 | 100 |

| TYT Sosyal   |   |   |    |     |
|--|---|---|----|-----|
| Tarih-1  | S | D | Y  | B%  |
| İlk ve Orta Çağlarda İç Asya'daki Türk siyasi teşekküllerinin güç ve yönetim yapısını açıklar.                       | 1 | 0 | 0  | 0   |
| Türklerin Anadolu'ya yerleşmeye başlaması ile Türkiye Selçuklu Devleti'nin yıkılışı arasındaki süreçte meydana gelen | 1 | 0 | 0  | 0   |
| Tanzimat Fermanı, Islahat Fermanı ve Kanun-ı Esasi'nin içeriklerini küresel ve yerel siyasi şartlar bağlamında değer | 1 | 0 | 0  | 0   |
| Siyasi alanda meydana gelen gelişmeleri kavrar.  | 1 | 0 | 0  | 0   |
| Düzenli ordunun kurulmasından Mudanya Ateşkes Antlaşması'na kadar meydana gelen gelişmeleri Türkiye'nin baş          | 1 | 0 | 0  | 0   |
| Coğrafya-1   |   |   |    |     |
| S  | D | Y | B% |     |
| Türkiye'de İklim   | 1 | 0 | 0  | 0   |
| Dış Kuvvetler  | 1 | 0 | 0  | 0   |
| Dünyada Nüfusun Dağılışı   | 1 | 0 | 0  | 0   |
| Bölge ve Bölge Türleri   | 1 | 0 | 1  | 0   |
| Afetlerin Genel Özellikleri  | 1 | 1 | 0  | 100 |
| Felsefe  |   |   |    |     |
| S  | D | Y | B% |     |
| Düşünme ve akıl yürütmeye ilişkin kavramları açıklar.  | 1 | 1 | 0  | 100 |
| Bilim felsefesinin konusunu ve problemlerini açıklar.  | 1 | 1 | 0  | 100 |
| Örnek felsefi metinlerinden hareketle 18. yüzyıl -19. yüzyıl filozoflarının felsefi görüşlerini analiz eder.         | 1 | 0 | 0  | 0   |
| Felsefenin anlamını açıklar.   | 1 | 0 | 0  | 0   |
| Sanat felsefesinin konusunu ve problemlerini açıklar.  | 1 | 1 | 0  | 100 |
| Din Kül. ve Ahl. Bil.  |   |   |    |     |
| S  | D | Y | B% |     |
| Din ve İslam   | 1 | 1 | 0  | 100 |
| İslam ve İbadet  | 1 | 1 | 0  | 100 |
| Din ve Hayat   | 1 | 0 | 0  | 0   |
| Dünya ve Ahiret  | 1 | 1 | 0  | 100 |
| Kur'an'da Bazı Kavramlar   | 1 | 1 | 0  | 100 |
| Felsefe (Seçmeli)  |   |   |    |     |
| S  | D | Y | B% |     |
| Örnek felsefi metinlerden hareketle 15. yüzyıl-17. yüzyıl filozoflarının felsefi görüşlerini analiz eder.            | 2 | 0 | 0  | 0   |
| Din felsefesinin konusunu ve sorularını açıklar.   | 1 | 0 | 0  | 0   |
| Felsefi düşüncenin özelliklerini açıklar.  | 1 | 0 | 0  | 0   |
| MS 2. yüzyıl-MS 15. yüzyıl felsefesinin karakteristik özelliklerini açıklar.   | 1 | 0 | 0  | 0   |

| TYT Matematik                           |   |   |    |     |
|---|---|---|----|-----|
| Matematik-1                             | S | D | Y  | B%  |
| RASYONEL SAYILAR                        | 1 | 0 | 0  | 0   |
| Rasyonel Sayılar                        | 1 | 0 | 0  | 0   |
| Üslü İfadeler                           | 1 | 0 | 0  | 0   |
| Kökü İfadeler                           | 1 | 1 | 0  | 100 |
| Mutlak Değerli Denklemler               | 1 | 0 | 0  | 0   |
| Aralık Kavramı ve Basit Eşitsizlikler   | 1 | 0 | 0  | 0   |
| Tek ve Çift Sayılar                     | 1 | 0 | 0  | 0   |
| Çok Bilinmeyenli Denklemler             | 1 | 0 | 0  | 0   |
| Asal Sayılar ve Aralarında Asal Sayılar | 1 | 1 | 0  | 100 |
| Küme Kavramı ve Kümelerde İşlemler      | 1 | 0 | 0  | 0   |
| Önemler ve Bileşik Önemler              | 1 | 0 | 0  | 0   |
| Fonksiyon Grafikleri                    | 1 | 0 | 0  | 0   |
| Faktöriyel Kavramı                      | 1 | 0 | 0  | 0   |
| Bölünebilme Kuralları                   | 1 | 0 | 0  | 0   |
| Dört İşlem Yeteneği                     | 1 | 0 | 1  | 0   |
| VERİ                                    | 1 | 0 | 0  | 0   |
| Sayı Problemleri                        | 3 | 0 | 0  | 0   |
| Kesir Problemleri                       | 2 | 1 | 0  | 50  |
| Yüzde, Kar-Zarar Problemleri            | 2 | 0 | 0  | 0   |
| Hareket Problemleri                     | 1 | 0 | 0  | 0   |
| Rutin Olmayan Problemler                | 2 | 1 | 0  | 50  |
| Grafik Problemleri                      | 1 | 0 | 0  | 0   |
| Yaş Problemleri                         | 1 | 0 | 0  | 0   |
| Sayma Yöntemleri                        | 1 | 0 | 0  | 0   |
| Basit Olayların Olasılıkları            | 1 | 0 | 0  | 0   |
| Geometri                                |   |   |    |     |
| S                                       | D | Y | B% |     |
| Geometrik Kavramlar ve Doğru Açılar     | 1 | 0 | 0  | 0   |
| Üçgende Açılar                          | 1 | 0 | 0  | 0   |
| Dik Üçgen ve Pisagor Teoremi            | 1 | 0 | 0  | 0   |
| Çokgenler                               | 1 | 0 | 0  | 0   |
| Yamuk                                   | 1 | 0 | 0  | 0   |
| Kare                                    | 1 | 0 | 0  | 0   |
| Üçgende Alan                            | 1 | 0 | 0  | 0   |
| Üçgenlerin Benzerliği                   | 1 | 0 | 0  | 0   |
| Prizmalar                               | 2 | 0 | 0  | 0   |

| TYT Fen   |   |   |    |     |
|---|---|---|----|-----|
| Fizik   | S | D | Y  | B%  |
| Fiziksel Niceliklerin Sınıflandırılması             | 1 | 1 | 0  | 100 |
| Adezyon, Kohezyon, Yüzey Gerilimi ve Kılcallık      | 1 | 1 | 0  | 100 |
| Elektrik Devreleri                                  | 1 | 0 | 0  | 0   |
| İvme  | 1 | 0 | 1  | 0   |
| Işık Şiddeti, Işık Akısı ve Aydınlanma              | 1 | 0 | 0  | 0   |
| Dalgalarla İlgili Temel Kavramlar                   | 1 | 0 | 0  | 0   |
| Katı, Sıvı, Gaz Basıncı                             | 1 | 0 | 0  | 0   |
| Kimya   |   |   |    |     |
| S   | D | Y | B% |     |
| Kimya Disiplinleri ve Kimyacıların Çalışma Alanları | 1 | 1 | 0  | 100 |
| Atomun Yapısı                                       | 1 | 1 | 0  | 100 |
| Güçlü Etkileşimler / İyonik Bağ                     | 1 | 1 | 0  | 100 |
| Güçlü Etkileşimler / Kovalent Bağ                   | 1 | 1 | 0  | 100 |
| Hâl Değişimi  | 1 | 0 | 0  | 0   |

| SINAV SONUÇ BELGESİ                                 |           |            |           |        |       |        |        |
|---|-----------|------------|-----------|--------|-------|--------|--------|
| ANTALYA / KEMER/ANTALYA / ÜNAL AYSAL ANADOLU LİSESİ |           |            |           |        |       |        |        |
| Öğrenci   |           |            |           | Numara |       | Sınıf  |        |
| MERYEM ANATÜRK                                      |           |            |           | 881    |       | 12E    |        |
| Puan Türü   | Puan      | Genel Ort. | Dereceler |        |       |        |        |
|   |           |            | Snf       | Kurum  | İlçe  | İl     | Genel  |
| TYT   | ▲ 270,995 | 259,480    | 7         | 59     | 173   | 4968   | 143170 |
| Puanı Hesaplanan:                                   |           |            | 184       | 303    | 10581 | 346292 |        |
| Katılımlar:   |           |            | 28        | 188    | 308   | 10680  | 353535 |

| Ders                  | Soru       | Doğru     | Yanlış    | Net          | Başarı %  | Sınıf Ort.     | Kurum Ort.     | Genel Ort.     |
|-----------------------|------------|-----------|-----------|--------------|-----------|----------------|----------------|----------------|
| Türkçe                | 40         | 23        | 10        | 20,50        | 51        | ▲ 19,67        | ▼ 21,05        | ▼ 20,73        |
| Tarih-1               | 5          | 4         | 1         | 3,75         | 75        | ▲ 1,12         | ▲ 1,59         | ▲ 1,73         |
| Coğrafya-1            | 5          | 1         | 3         | 0,25         | 5         | ▼ 1,04         | ▼ 1,32         | ▼ 1,44         |
| Felsefe               | 5          | 4         | 1         | 3,75         | 75        | ▲ 1,22         | ▲ 1,49         | ▲ 1,85         |
| Din Kül. ve Ahl. Bil. | 5          | 4         | 1         | 3,75         | 75        | ▲ 3,18         | ▲ 3,74         | ▲ 3,56         |
| Felsefe (Seçmeli)     | 5          | 0         | 0         | 0,00         | 0         | ◆ 0,00         | ▼ 0,03         | ▼ 0,01         |
| TYT Sosyal            | 20         | 13        | 6         | 11,50        | 58        | ▲ 6,56         | ▲ 8,17         | ▲ 8,60         |
| Matematik-1           | 30         | 5         | 2         | 4,50         | 15        | ▲ 3,67         | ▲ 3,95         | ▼ 6,97         |
| Geometri              | 10         | 0         | 1         | -0,25        | -3        | ▼ 0,26         | ▼ 0,39         | ▼ 0,93         |
| TYT Matematik         | 40         | 5         | 3         | 4,25         | 11        | ▲ 3,93         | ▼ 4,34         | ▼ 7,90         |
| Fizik                 | 7          | 3         | 3         | 2,25         | 32        | ▲ 1,14         | ▲ 0,72         | ▲ 1,25         |
| Kimya                 | 7          | 1         | 4         | 0,00         | 0         | ▼ 0,90         | ▼ 0,75         | ▼ 1,15         |
| Biyoloji              | 6          | 5         | 0         | 5,00         | 83        | ▲ 1,98         | ▲ 1,17         | ▲ 1,10         |
| TYT Fen               | 20         | 9         | 7         | 7,25         | 36        | ▲ 4,03         | ▲ 2,63         | ▲ 3,50         |
| <b>Toplam:</b>        | <b>120</b> | <b>50</b> | <b>26</b> | <b>43,50</b> | <b>36</b> | <b>▲ 34,19</b> | <b>▲ 36,19</b> | <b>▲ 40,73</b> |

|                |  |
|----------------|--|
| Soru No        | 1234567890123456789012345678901234567890   |
| TYT Türkçe     | dBEECeC cc CCDBAeaEDCBECBaAE BcBAB         |
| Cevap Anahtarı | A ABEECDCCBADDABACCDCDEACBEDCBECDBAEABCAAB |
| TYT Sosyal     | aaBCEDca dBdCCADbCBD                       |
| Cevap Anahtarı | A ADBCEDADACABACCADACBDAEBEE               |
| TYT Matematik  | aBED A B b d                               |
| Cevap Anahtarı | A BDBBEDBDCDDBCDAAABCCDABBACBACBEBBCEAEAB  |
| TYT Fen        | eCDa eEBbc db EBCAE                        |
| Cevap Anahtarı | A CCDECEDEBEDECCADEBCEAE                   |

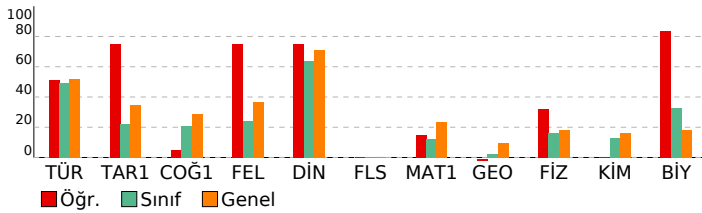

| BİLGİ SARMAL TG TYT 1        |  |  |  |
|------------------------------|--|--|--|
| DERSLERE GÖRE BAŞARI ANALİZİ |  |  |  |

| TYT Türkçe   |    |    |       |
|--|----|----|-------|
| Türkçe   | S  | D  | Y B%  |
| Metne Sözcük Yerleştirme                           | 1  | 0  | 1 0   |
| Sözcükte Anlam                                     | 3  | 3  | 0 100 |
| Cümleli Yorumlama ve Açıklama                      | 2  | 1  | 1 50  |
| Parçadaki Cümlelerin İçerik ve Özellikleri         | 1  | 1  | 0 100 |
| Ekler ve Ek Çeşitleri                              | 1  | 0  | 0 0   |
| Ad Soylu Sözcükler - Karma                         | 1  | 0  | 0 0   |
| Ses Bilgisi - Karma                                | 1  | 0  | 0 0   |
| Noktalama İşaretleri - Karma                       | 2  | 0  | 1 0   |
| Bitişik ve Ayrı Yazılan Kelimeler                  | 1  | 0  | 1 0   |
| Yazım Kuralları - Karma                            | 1  | 0  | 0 0   |
| Cümlelerin Ögeleri - Karma                         | 1  | 0  | 0 0   |
| Paragrafta Ana Düşünce (Ana Fikir)                 | 11 | 11 | 0 100 |
| Paragrafa Özgü Soru Kökü                           | 8  | 7  | 1 88  |
| Paragrafta Anlatım Akışını Bozan Cümle             | 1  | 1  | 0 100 |
| Paragrafa Cümle Yerleştirme                        | 2  | 2  | 0 100 |
| ANLATIM TEKNİKLERİ VE DÜŞÜNCEYİ GELİŞTİRME YOLLARI | 1  | 0  | 1 0   |
| Paragrafta Boş Bırakılan Yerleri Tamamlama         | 4  | 1  | 3 25  |
| Paragrafa Yardımcı Düşünceler                      | 2  | 1  | 1 50  |
| Cümlelerden Paragraf Oluşturma                     | 1  | 0  | 1 0   |
| Paragrafın Karşılık Olduğu Soruyu Belirleme        | 1  | 1  | 0 100 |
| Bir Paragrafa Bağlı Çoklu Sorular                  | 6  | 4  | 1 67  |
| Paragrafın Konusu                                  | 1  | 0  | 0 0   |

| TYT Sosyal   |   |   |       |
|--|---|---|-------|
| Tarih-1  | S | D | Y B%  |
| İlk ve Orta Çağlarda İç Asya'daki Türk siyasi teşekküllerinin güç ve yönetim yapısını açıklar.                       | 1 | 1 | 0 100 |
| Türklerin Anadolu'ya yerleşmeye başlaması ile Türkiye Selçuklu Devleti'nin yıkılışı arasındaki süreçte meydana gelen | 1 | 0 | 1 0   |
| Tanzimat Fermanı, Islahat Fermanı ve Kanun-ı Esasi'nin içeriklerini küresel ve yerel siyasi şartlar bağlamında değer | 1 | 1 | 0 100 |
| Siyasi alanda meydana gelen gelişmeleri kavrar.  | 1 | 1 | 0 100 |
| Düzenli ordunun kurulmasından Mudanya Ateşkes Antlaşması'na kadar meydana gelen gelişmeleri Türkiye'nin bağ          | 1 | 1 | 0 100 |
| Coğrafya-1   |   |   |       |
| S  | D | Y | B%    |
| Türkiye'de İklim   | 1 | 1 | 0 100 |
| Dış Kuvvetler  | 1 | 0 | 1 0   |
| Dünyada Nüfusun Dağılışı   | 1 | 0 | 1 0   |
| Bölge ve Bölge Türleri   | 1 | 0 | 0 0   |
| Afetlerin Genel Özellikleri  | 1 | 0 | 1 0   |
| Felsefe  |   |   |       |
| S  | D | Y | B%    |
| Düşünme ve akıl yürütmeye ilişkin kavramları açıklar.  | 1 | 1 | 0 100 |
| Bilim felsefesinin konusunu ve problemlerini açıklar.  | 1 | 0 | 1 0   |
| Örnek felsefi metinlerinden hareketle 18. yüzyıl -19. yüzyıl filozoflarının felsefi görüşlerini analiz eder.         | 1 | 1 | 0 100 |
| Felsefenin anlamını açıklar.   | 1 | 1 | 0 100 |
| Sanat felsefesinin konusunu ve problemlerini açıklar.  | 1 | 1 | 0 100 |
| Din Kül. ve Ahl. Bil.  |   |   |       |
| S  | D | Y | B%    |
| Din ve İslam   | 1 | 1 | 0 100 |
| İslam ve İbadet  | 1 | 0 | 1 0   |
| Din ve Hayat   | 1 | 1 | 0 100 |
| Dünya ve Ahiret  | 1 | 1 | 0 100 |
| Kur'an'da Bazı Kavramlar   | 1 | 1 | 0 100 |
| Felsefe (Seçmeli)  |   |   |       |
| S  | D | Y | B%    |
| Örnek felsefi metinlerden hareketle 15. yüzyıl-17. yüzyıl filozoflarının felsefi görüşlerini analiz eder.            | 2 | 0 | 0 0   |
| Din felsefesinin konusunu ve sorularını açıklar.   | 1 | 0 | 0 0   |
| Felsefi düşüncenin özelliklerini açıklar.  | 1 | 0 | 0 0   |
| MS 2. yüzyıl-MS 15. yüzyıl felsefesinin karakteristik özelliklerini açıklar.   | 1 | 0 | 0 0   |

| TYT Matematik                           |   |   |       |
|---|---|---|-------|
| Matematik-1                             | S | D | Y B%  |
| RASYONEL SAYILAR                        | 1 | 0 | 0 0   |
| Rasyonel Sayılar                        | 1 | 0 | 0 0   |
| Üslü İfadeler                           | 1 | 0 | 1 0   |
| Kökü İfadeler                           | 1 | 1 | 0 100 |
| Mutlak Değerli Denklemler               | 1 | 1 | 0 100 |
| Aralık Kavramı ve Basit Eşitsizlikler   | 1 | 1 | 0 100 |
| Tek ve Çift Sayılar                     | 1 | 0 | 0 0   |
| Çok Bilinmeyenli Denklemler             | 1 | 0 | 0 0   |
| Asal Sayılar ve Aralarında Asal Sayılar | 1 | 0 | 0 0   |
| Küme Kavramı ve Kümelerde İşlemler      | 1 | 0 | 0 0   |
| Önemler ve Bileşik Önemler              | 1 | 0 | 0 0   |
| Fonksiyon Grafikleri                    | 1 | 0 | 0 0   |
| Faktöriyel Kavramı                      | 1 | 0 | 0 0   |
| Bölünebilme Kuralları                   | 1 | 0 | 0 0   |
| Dört İşlem Yeteneği                     | 1 | 0 | 0 0   |
| VERİ                                    | 1 | 0 | 0 0   |
| Sayı Problemleri                        | 3 | 1 | 0 33  |
| Kesir Problemleri                       | 2 | 0 | 0 0   |
| Yüzde, Kar-Zarar Problemleri            | 2 | 0 | 0 0   |
| Hareket Problemleri                     | 1 | 0 | 0 0   |
| Rutin Olmayan Problemler                | 2 | 1 | 0 50  |
| Grafik Problemleri                      | 1 | 0 | 0 0   |
| Yaş Problemleri                         | 1 | 0 | 0 0   |
| Sayma Yöntemleri                        | 1 | 0 | 0 0   |
| Basit Olayların Olasılıkları            | 1 | 0 | 1 0   |
| Geometri                                |   |   |       |
| S                                       | D | Y | B%    |
| Geometrik Kavramlar ve Doğru Açılar     | 1 | 0 | 0 0   |
| Üçgende Açılar                          | 1 | 0 | 0 0   |
| Dik Üçgen ve Pisagor Teoremi            | 1 | 0 | 0 0   |
| Çokgenler                               | 1 | 0 | 1 0   |
| Yamuk                                   | 1 | 0 | 0 0   |
| Kare                                    | 1 | 0 | 0 0   |
| Üçgende Alan                            | 1 | 0 | 0 0   |
| Üçgenlerin Benzerliği                   | 1 | 0 | 0 0   |
| Prizmalar                               | 2 | 0 | 0 0   |

| TYT Fen   |   |   |       |
|---|---|---|-------|
| Fizik   | S | D | Y B%  |
| Fiziksel Niceliklerin Sınıflandırılması             | 1 | 0 | 1 0   |
| Adezyon, Kohezyon, Yüzey Gerilimi ve Kılcallık      | 1 | 1 | 0 100 |
| Elektrik Devreleri                                  | 1 | 1 | 0 100 |
| İvme  | 1 | 0 | 1 0   |
| Işık Şiddeti, Işık Akısı ve Aydınlanma              | 1 | 0 | 0 0   |
| Dalgalarla İlgili Temel Kavramlar                   | 1 | 0 | 1 0   |
| Katı, Sıvı, Gaz Basıncı                             | 1 | 1 | 0 100 |
| Kimya   |   |   |       |
| S   | D | Y | B%    |
| Kimya Disiplinleri ve Kimyacıların Çalışma Alanları | 1 | 1 | 0 100 |
| Atomun Yapısı                                       | 1 | 0 | 1 0   |
| Güçlü Etkileşimler / İyonik Bağ                     | 1 | 0 | 1 0   |
| Güçlü Etkileşimler / Kovalent Bağ                   | 1 | 0 | 1 0   |
| Hâl Değişimi  | 1 | 0 | 0 0   |

| SINAV SONUÇ BELGESİ                                 |           |            |           |        |       |        |        |
|---|-----------|------------|-----------|--------|-------|--------|--------|
| ANTALYA / KEMER/ANTALYA / ÜNAL AYSAL ANADOLU LİSESİ |           |            |           |        |       |        |        |
| Öğrenci   |           |            |           | Numara |       | Sınıf  |        |
| MERYEM GEÇER  |           |            |           | 887    |       | 12E    |        |
| Puan Türü   | Puan      | Genel Ort. | Dereceler |        |       |        |        |
|   |           |            | Snf       | Kurum  | İlçe  | İl     | Genel  |
| TYT   | ▲ 259,528 | 259,480    | 9         | 75     | 193   | 5729   | 166890 |
| Puanı Hesaplanan:                                   |           |            | 184       | 303    | 10581 | 346292 |        |
| Katılımlar:   |           |            | 28        | 188    | 308   | 10680  | 353535 |

| Ders                  | Soru       | Doğru     | Yanlış    | Net          | Başarı %  | Sınıf Ort.     | Kurum Ort.     | Genel Ort.     |
|-----------------------|------------|-----------|-----------|--------------|-----------|----------------|----------------|----------------|
| Türkçe                | 40         | 28        | 7         | 26,25        | 66        | ▲ 19,67        | ▲ 21,05        | ▲ 20,73        |
| Tarih-1               | 5          | 1         | 1         | 0,75         | 15        | ▼ 1,12         | ▼ 1,59         | ▼ 1,73         |
| Coğrafya-1            | 5          | 0         | 2         | -0,50        | -10       | ▼ 1,04         | ▼ 1,32         | ▼ 1,44         |
| Felsefe               | 5          | 3         | 1         | 2,75         | 55        | ▲ 1,22         | ▲ 1,49         | ▲ 1,85         |
| Din Kül. ve Ahl. Bil. | 5          | 5         | 0         | 5,00         | 100       | ▲ 3,18         | ▲ 3,74         | ▲ 3,56         |
| Felsefe (Seçmeli)     | 5          | 0         | 0         | 0,00         | 0         | ◆ 0,00         | ▼ 0,03         | ▼ 0,01         |
| TYT Sosyal            | 20         | 9         | 4         | 8,00         | 40        | ▲ 6,56         | ▼ 8,17         | ▼ 8,60         |
| Matematik-1           | 30         | 3         | 3         | 2,25         | 8         | ▼ 3,67         | ▼ 3,95         | ▼ 6,97         |
| Geometri              | 10         | 0         | 0         | 0,00         | 0         | ▼ 0,26         | ▼ 0,39         | ▼ 0,93         |
| TYT Matematik         | 40         | 3         | 3         | 2,25         | 6         | ▼ 3,93         | ▼ 4,34         | ▼ 7,90         |
| Fizik                 | 7          | 2         | 0         | 2,00         | 29        | ▲ 1,14         | ▲ 0,72         | ▲ 1,25         |
| Kimya                 | 7          | 1         | 2         | 0,50         | 7         | ▼ 0,90         | ▼ 0,75         | ▼ 1,15         |
| Biyoloji              | 6          | 2         | 4         | 1,00         | 17        | ▼ 1,98         | ▼ 1,17         | ▼ 1,10         |
| TYT Fen               | 20         | 5         | 6         | 3,50         | 18        | ▼ 4,03         | ▲ 2,63         | ◆ 3,50         |
| <b>Toplam:</b>        | <b>120</b> | <b>45</b> | <b>20</b> | <b>40,00</b> | <b>33</b> | <b>▲ 34,19</b> | <b>▲ 36,19</b> | <b>▼ 40,73</b> |

|                |   |
|----------------|---|
| Soru No        | 1234567890123456789012345678901234567890  |
| TYT Türkçe     | EECDC BADbBd CCCDEAEbED BcCCDBAEAEcC A e  |
| Cevap Anahtarı | B EECDCBBADABACCCEDEACBEDCECCDBAEABCAABAD |
| TYT Sosyal     | Aa eb CAEAeCBDAD                          |
| Cevap Anahtarı | B BCEADDACADCAABCBDADBBEEEA               |
| TYT Matematik  | c c d A B C                               |
| Cevap Anahtarı | B BBEDBDBDCDAAABCCDABBCACBACCDBBECAEABEB  |
| TYT Fen        | E Cc d B abbEEe                           |
| Cevap Anahtarı | B DECDECCDECCABEBCAEED                    |

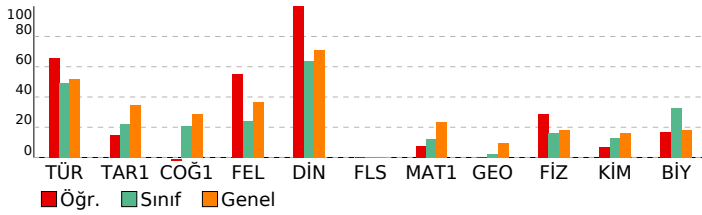

| BİLGİ SARMAL TG TYT 1        |  |  |  |  |
|------------------------------|--|--|--|--|
| DERSLERE GÖRE BAŞARI ANALİZİ |  |  |  |  |

| TYT Türkçe   |    |   |   |     |
|--|----|---|---|-----|
| Türkçe   | S  | D | Y | B%  |
| Metne Sözcük Yerleştirme                           | 1  | 1 | 0 | 100 |
| Sözcükte Anlam                                     | 3  | 3 | 0 | 100 |
| Cümleli Yorumlama ve Açıklama                      | 2  | 2 | 0 | 100 |
| Parçadaki Cümlelerin İçerik ve Özellikleri         | 1  | 1 | 0 | 100 |
| Ekler ve Ek Çeşitleri                              | 1  | 0 | 0 | 0   |
| Ad Soylu Sözcükler - Karma                         | 1  | 0 | 0 | 0   |
| Ses Bilgisi - Karma                                | 1  | 0 | 1 | 0   |
| Noktalamla İşaretileri - Karma                     | 2  | 1 | 1 | 50  |
| Bitişik ve Ayrı Yazılan Kelimeler                  | 1  | 1 | 0 | 100 |
| Yazım Kuralları - Karma                            | 1  | 0 | 1 | 0   |
| Cümlelerin Ögeleri - Karma                         | 1  | 0 | 0 | 0   |
| Paragrafta Ana Düşünce (Ana Fikir)                 | 11 | 8 | 1 | 73  |
| Paragrafa Özgü Soru Kökü                           | 8  | 5 | 2 | 63  |
| Paragrafta Anlatım Akışını Bozan Cümle             | 1  | 1 | 0 | 100 |
| Paragrafa Cümle Yerleştirme                        | 2  | 2 | 0 | 100 |
| ANLATIM TEKNİKLERİ VE DÜŞÜNCEYİ GELİŞTİRME YOLLARI | 1  | 1 | 0 | 100 |
| Paragrafta Boş Bırakılan Yerleri Tamamlama         | 4  | 2 | 2 | 50  |
| Paragrafta Yardımcı Düşünceler                     | 2  | 2 | 0 | 100 |
| Cümlelerden Paragraf Oluşturma                     | 1  | 1 | 0 | 100 |
| Paragrafın Karşılık Olduğu Soruyu Belirleme        | 1  | 1 | 0 | 100 |
| Bir Paragrafa Bağlı Çoklu Sorular                  | 6  | 3 | 2 | 50  |
| Paragrafın Konusu                                  | 1  | 1 | 0 | 100 |

| TYT Sosyal   |   |   |    |     |
|--|---|---|----|-----|
| Tarih-1  | S | D | Y  | B%  |
| İlk ve Orta Çağlarda İç Asya'daki Türk siyasi teşekküllerinin güç ve yönetim yapısını açıklar.                       | 1 | 1 | 0  | 100 |
| Türklerin Anadolu'ya yerleşmeye başlaması ile Türkiye Selçuklu Devleti'nin yıkılışı arasındaki süreçte meydana gelen | 1 | 0 | 1  | 0   |
| Tanzimat Fermanı, Islahat Fermanı ve Kanun-ı Esasi'nin içeriklerini küresel ve yerel siyasi şartlar bağlamında değer | 1 | 0 | 0  | 0   |
| Siyasi alanda meydana gelen gelişmeleri kavrar.  | 1 | 0 | 0  | 0   |
| Düzenli ordunun kurulmasından Mudanya Ateşkes Antlaşması'na kadar meydana gelen gelişmeleri Türkiye'nin baş          | 1 | 0 | 0  | 0   |
| Coğrafya-1   |   |   |    |     |
| S  | D | Y | B% |     |
| Türkiye'de İklim   | 1 | 0 | 1  | 0   |
| Dış Kuvvetler  | 1 | 0 | 0  | 0   |
| Dünyada Nüfusun Dağılışı   | 1 | 0 | 0  | 0   |
| Bölge ve Bölge Türleri   | 1 | 0 | 0  | 0   |
| Afetlerin Genel Özellikleri  | 1 | 0 | 1  | 0   |
| Felsefe  |   |   |    |     |
| S  | D | Y | B% |     |
| Düşünme ve akıl yürütmeye ilişkin kavramları açıklar.  | 1 | 0 | 1  | 0   |
| Bilim felsefesinin konusunu ve problemlerini açıklar.  | 1 | 1 | 0  | 100 |
| Örnek felsefi metinlerinden hareketle 18. yüzyıl -19. yüzyıl filozoflarının felsefi görüşlerini analiz eder.         | 1 | 0 | 0  | 0   |
| Felsefenin anlamını açıklar.   | 1 | 1 | 0  | 100 |
| Sanat felsefesinin konusunu ve problemlerini açıklar.  | 1 | 1 | 0  | 100 |
| Din Kül. ve Ahl. Bil.  |   |   |    |     |
| S  | D | Y | B% |     |
| Din ve İslam   | 1 | 1 | 0  | 100 |
| İslam ve İbadet  | 1 | 1 | 0  | 100 |
| Din ve Hayat   | 1 | 1 | 0  | 100 |
| Dünya ve Ahiret  | 1 | 1 | 0  | 100 |
| Kur'an'da Bazı Kavramlar   | 1 | 1 | 0  | 100 |
| Felsefe (Seçmeli)  |   |   |    |     |
| S  | D | Y | B% |     |
| Örnek felsefi metinlerden hareketle 15. yüzyıl-17. yüzyıl filozoflarının felsefi görüşlerini analiz eder.            | 2 | 0 | 0  | 0   |
| Din felsefesinin konusunu ve sorularını açıklar.   | 1 | 0 | 0  | 0   |
| Felsefi düşüncenin özelliklerini açıklar.  | 1 | 0 | 0  | 0   |
| MS 2. yüzyıl-MS 15. yüzyıl felsefesinin karakteristik özelliklerini açıklar.   | 1 | 0 | 0  | 0   |

| TYT Matematik                           |   |   |    |     |
|---|---|---|----|-----|
| Matematik-1                             | S | D | Y  | B%  |
| RASYONEL SAYILAR                        | 1 | 0 | 1  | 0   |
| Rasyonel Sayılar                        | 1 | 0 | 0  | 0   |
| Üslü İfadeler                           | 1 | 0 | 1  | 0   |
| Kökü İfadeler                           | 1 | 0 | 0  | 0   |
| Mutlak Değerli Denklemler               | 1 | 0 | 0  | 0   |
| Aralık Kavramı ve Basit Eşitsizlikler   | 1 | 0 | 1  | 0   |
| Tek ve Çift Sayılar                     | 1 | 0 | 0  | 0   |
| Çok Bilinmeyenli Denklemler             | 1 | 0 | 0  | 0   |
| Asal Sayılar ve Aralarında Asal Sayılar | 1 | 0 | 0  | 0   |
| Küme Kavramı ve Kümelerde İşlemler      | 1 | 0 | 0  | 0   |
| Önemler ve Bileşik Önemler              | 1 | 0 | 0  | 0   |
| Fonksiyon Grafikleri                    | 1 | 0 | 0  | 0   |
| Faktöriyel Kavramı                      | 1 | 0 | 0  | 0   |
| Bölünebilme Kuralları                   | 1 | 0 | 0  | 0   |
| Dört İşlem Yeteneği                     | 1 | 1 | 0  | 100 |
| VERİ                                    | 1 | 0 | 0  | 0   |
| Sayı Problemleri                        | 3 | 0 | 0  | 0   |
| Kesir Problemleri                       | 2 | 0 | 0  | 0   |
| Yüzde, Kar-Zarar Problemleri            | 2 | 0 | 0  | 0   |
| Hareket Problemleri                     | 1 | 0 | 0  | 0   |
| Rutin Olmayan Problemler                | 2 | 2 | 0  | 100 |
| Grafik Problemleri                      | 1 | 0 | 0  | 0   |
| Yaş Problemleri                         | 1 | 0 | 0  | 0   |
| Sayma Yöntemleri                        | 1 | 0 | 0  | 0   |
| Basit Olayların Olasılıkları            | 1 | 0 | 0  | 0   |
| Geometri                                |   |   |    |     |
| S                                       | D | Y | B% |     |
| Geometrik Kavramlar ve Doğru Açılar     | 1 | 0 | 0  | 0   |
| Üçgende Açılar                          | 1 | 0 | 0  | 0   |
| Dik Üçgen ve Pisagor Teoremi            | 1 | 0 | 0  | 0   |
| Çokgenler                               | 1 | 0 | 0  | 0   |
| Yamuk                                   | 1 | 0 | 0  | 0   |
| Kare                                    | 1 | 0 | 0  | 0   |
| Üçgende Alan                            | 1 | 0 | 0  | 0   |
| Üçgenlerin Benzerliği                   | 1 | 0 | 0  | 0   |
| Prizmalar                               | 2 | 0 | 0  | 0   |

| TYT Fen   |   |   |    |     |
|---|---|---|----|-----|
| Fizik   | S | D | Y  | B%  |
| Fiziksel Niceliklerin Sınıflandırılması             | 1 | 1 | 0  | 100 |
| Adezyon, Kohezyon, Yüzey Gerilimi ve Kılcallık      | 1 | 0 | 0  | 0   |
| Elektrik Devreleri                                  | 1 | 0 | 0  | 0   |
| İvme  | 1 | 0 | 0  | 0   |
| Işık Şiddeti, Işık Akısı ve Aydınlanma              | 1 | 0 | 0  | 0   |
| Dalgalarla İlgili Temel Kavramlar                   | 1 | 0 | 0  | 0   |
| Katı, Sıvı, Gaz Basıncı                             | 1 | 1 | 0  | 100 |
| Kimya   |   |   |    |     |
| S   | D | Y | B% |     |
| Kimya Disiplinleri ve Kimyacıların Çalışma Alanları | 1 | 1 | 0  | 100 |
| Atomun Yapısı                                       | 1 | 0 | 0  | 0   |
| Güçlü Etkileşimler / İyonik Bağ                     | 1 | 0 | 1  | 0   |
| Güçlü Etkileşimler / Kovalent Bağ                   | 1 | 0 | 1  | 0   |
| Hâl Değişimi  | 1 | 0 | 0  | 0   |

| SINAV SONUÇ BELGESİ                                 |           |            |           |        |       |        |        |
|---|-----------|------------|-----------|--------|-------|--------|--------|
| ANTALYA / KEMER/ANTALYA / ÜNAL AYSAL ANADOLU LİSESİ |           |            |           |        |       |        |        |
| Öğrenci   |           |            |           | Numara |       | Sınıf  |        |
| NİSA DEMİRTAŞ                                       |           |            |           | 767    |       | 12E    |        |
| Puan Türü   | Puan      | Genel Ort. | Dereceler |        |       |        |        |
|   |           |            | Snf       | Kurum  | İlçe  | İl     | Genel  |
| TYT   | ▲ 316,763 | 259,480    | 2         | 13     | 97    | 2600   | 71796  |
| Puanı Hesaplanan:                                   |           |            | 184       | 303    | 10581 | 346292 |        |
| Katılımlar:   |           |            | 28        | 188    | 308   | 10680  | 353535 |

| Ders                  | Soru       | Doğru     | Yanlış    | Net          | Başarı %  | Sınıf Ort.     | Kurum Ort.     | Genel Ort.     |
|-----------------------|------------|-----------|-----------|--------------|-----------|----------------|----------------|----------------|
| Türkçe                | 40         | 31        | 5         | 29,75        | 74        | ▲ 19,67        | ▲ 21,05        | ▲ 20,73        |
| Tarih-1               | 5          | 2         | 0         | 2,00         | 40        | ▲ 1,12         | ▲ 1,59         | ▲ 1,73         |
| Coğrafya-1            | 5          | 4         | 0         | 4,00         | 80        | ▲ 1,04         | ▲ 1,32         | ▲ 1,44         |
| Felsefe               | 5          | 4         | 1         | 3,75         | 75        | ▲ 1,22         | ▲ 1,49         | ▲ 1,85         |
| Din Kül. ve Ahl. Bil. | 5          | 4         | 1         | 3,75         | 75        | ▲ 3,18         | ▲ 3,74         | ▲ 3,56         |
| Felsefe (Seçmeli)     | 5          | 0         | 0         | 0,00         | 0         | ◆ 0,00         | ▼ 0,03         | ▼ 0,01         |
| TYT Sosyal            | 20         | 14        | 2         | 13,50        | 68        | ▲ 6,56         | ▲ 8,17         | ▲ 8,60         |
| Matematik-1           | 30         | 5         | 6         | 3,50         | 12        | ▼ 3,67         | ▼ 3,95         | ▼ 6,97         |
| Geometri              | 10         | 1         | 0         | 1,00         | 10        | ▲ 0,26         | ▲ 0,39         | ▲ 0,93         |
| TYT Matematik         | 40         | 6         | 6         | 4,50         | 11        | ▲ 3,93         | ▲ 4,34         | ▼ 7,90         |
| Fizik                 | 7          | 5         | 1         | 4,75         | 68        | ▲ 1,14         | ▲ 0,72         | ▲ 1,25         |
| Kimya                 | 7          | 3         | 2         | 2,50         | 36        | ▲ 0,90         | ▲ 0,75         | ▲ 1,15         |
| Biyoloji              | 6          | 4         | 0         | 4,00         | 67        | ▲ 1,98         | ▲ 1,17         | ▲ 1,10         |
| TYT Fen               | 20         | 12        | 3         | 11,25        | 56        | ▲ 4,03         | ▲ 2,63         | ▲ 3,50         |
| <b>Toplam:</b>        | <b>120</b> | <b>63</b> | <b>16</b> | <b>59,00</b> | <b>49</b> | <b>▲ 34,19</b> | <b>▲ 36,19</b> | <b>▲ 40,73</b> |

|                |  |
|----------------|--|
| Soru No        | 1234567890123456789012345678901234567890   |
| TYT Türkçe     | ABEECBcCB DcBACC DEACBdCBEaCDcAE BCAAB     |
| Cevap Anahtarı | A ABEECDcBADDABACCcDEACBEDcBECCDBAEABCAAB  |
| TYT Sosyal     | AD D DCABdCCADbCBD                         |
| Cevap Anahtarı | A ADBCEDADcABACCADACBDAEBEE                |
| TYT Matematik  | ccBB cC b b A dC B                         |
| Cevap Anahtarı | A BDBBEDBDCDDBCDAAABCCDABBcACBACBEBBECAEAB |
| TYT Fen        | CCaEC EBEbE c BcAE                         |
| Cevap Anahtarı | A CCDEcDEBEDECCADEBcAE                     |

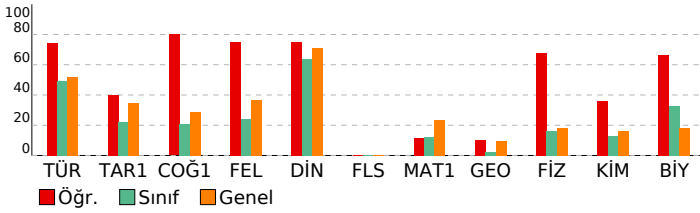

## BİLGİ SARMAL TG TYT 1

| DERSLERE GÖRE BAŞARI ANALİZİ                       |    |   |   |     |
|--|----|---|---|-----|
| TYT Türkçe   | S  | D | Y | B%  |
| <b>Türkçe</b>                                      | 1  | 1 | 0 | 100 |
| Metne Sözcük Yerleştirme                           | 1  | 1 | 0 | 100 |
| Sözcükte Anlam                                     | 3  | 3 | 0 | 100 |
| Cümleli Yorumlama ve Açıklama                      | 2  | 1 | 1 | 50  |
| Parçadaki Cümlelerin İçerik ve Özellikleri         | 1  | 1 | 0 | 100 |
| Ekler ve Ek Çeşitleri                              | 1  | 1 | 0 | 100 |
| Ad Soylu Sözcükler - Karma                         | 1  | 0 | 0 | 0   |
| Ses Bilgisi - Karma                                | 1  | 0 | 0 | 0   |
| Noktalama İşaretleri - Karma                       | 2  | 1 | 1 | 50  |
| Bitişik ve Ayrı Yazılan Kelimeler                  | 1  | 1 | 0 | 100 |
| Yazım Kuralları - Karma                            | 1  | 1 | 0 | 100 |
| Cümlelerin Öğeleri - Karma                         | 1  | 1 | 0 | 100 |
| Paragrafta Ana Düşünce (Ana Fikir)                 | 11 | 9 | 2 | 82  |
| Paragrafa Özgü Soru Kökü                           | 8  | 8 | 0 | 100 |
| Paragrafta Anlatım Akışını Bozan Cümle             | 1  | 0 | 0 | 0   |
| Paragrafa Cümle Yerleştirme                        | 2  | 2 | 0 | 100 |
| ANLATIM TEKNİKLERİ VE DÜŞÜNCEYİ GELİŞTİRME YOLLARI | 1  | 1 | 0 | 100 |
| Paragrafta Boş Bırakılan Yerleri Tamamlama         | 4  | 4 | 0 | 100 |
| Paragrafa Yardımcı Düşünceler                      | 2  | 2 | 0 | 100 |
| Cümlelerden Paragraf Oluşturma                     | 1  | 0 | 1 | 0   |
| Paragrafın Karşılık Olduğu Soruyu Belirleme        | 1  | 1 | 0 | 100 |
| Bir Paragrafa Bağlı Çoklu Sorular                  | 6  | 5 | 0 | 83  |
| Paragrafın Konusu                                  | 1  | 0 | 0 | 0   |

| TYT Sosyal   |   |   |   |     |
|--|---|---|---|-----|
| Tarih-1  | S | D | Y | B%  |
| <b>Tarih-1</b>   | 1 | 1 | 0 | 100 |
| İlk ve Orta Çağlarda İç Asya'daki Türk siyasi teşekküllerinin güç ve yönetim yapısını açıklar.                       | 1 | 1 | 0 | 100 |
| Türklerin Anadolu'ya yerleşmeye başlaması ile Türkiye Selçuklu Devleti'nin yıkılışı arasındaki süreçte meydana gelen | 1 | 1 | 0 | 100 |
| Tanzimat Fermanı, Islahat Fermanı ve Kanun-ı Esasi'nin içeriklerini küresel ve yerel siyasi şartlar bağlamında değer | 1 | 0 | 0 | 0   |
| Siyasi alanda meydana gelen gelişmeleri kavrar.  | 1 | 0 | 0 | 0   |
| Düzenli ordunun kurulmasından Mudanya Ateşkes Antlaşması'na kadar meydana gelen gelişmeleri Türkiye'nin baş          | 1 | 0 | 0 | 0   |
| <b>Coğrafya-1</b>  | 1 | 1 | 0 | 100 |
| Türkiye'de İklim   | 1 | 1 | 0 | 100 |
| Dış Kuvvetler  | 1 | 0 | 0 | 0   |
| Dünyada Nüfusun Dağılışı   | 1 | 1 | 0 | 100 |
| Bölge ve Bölge Türleri   | 1 | 1 | 0 | 100 |
| Afetlerin Genel Özellikleri  | 1 | 1 | 0 | 100 |
| <b>Felsefe</b>   | 1 | 1 | 0 | 100 |
| Düşünme ve akıl yürütmeye ilişkin kavramları açıklar.  | 1 | 1 | 0 | 100 |
| Bilim felsefesinin konusunu ve problemlerini açıklar.  | 1 | 0 | 1 | 0   |
| Örnek felsefi metinlerinden hareketle 18. yüzyıl -19. yüzyıl filozoflarının felsefi görüşlerini analiz eder.         | 1 | 1 | 0 | 100 |
| Felsefenin anlamını açıklar.   | 1 | 1 | 0 | 100 |
| Sanat felsefesinin konusunu ve problemlerini açıklar.  | 1 | 1 | 0 | 100 |
| <b>Din Kül. ve Ahl. Bil.</b>   | 1 | 1 | 0 | 100 |
| Din ve İslam   | 1 | 1 | 0 | 100 |
| İslam ve İbadet  | 1 | 0 | 1 | 0   |
| Din ve Hayat   | 1 | 1 | 0 | 100 |
| Dünya ve Ahiret  | 1 | 1 | 0 | 100 |
| Kur'an'da Bazı Kavramlar   | 1 | 1 | 0 | 100 |
| <b>Felsefe (Seçmeli)</b>   | 1 | 1 | 0 | 100 |
| Örnek felsefi metinlerden hareketle 15. yüzyıl-17. yüzyıl filozoflarının felsefi görüşlerini analiz eder.            | 2 | 0 | 0 | 0   |
| Din felsefesinin konusunu ve sorularını açıklar.   | 1 | 0 | 0 | 0   |
| Felsefi düşüncenin özelliklerini açıklar.  | 1 | 0 | 0 | 0   |
| MS 2. yüzyıl-MS 15. yüzyıl felsefesinin karakteristik özelliklerini açıklar.   | 1 | 0 | 0 | 0   |

| TYT Matematik                           |   |   |   |     |
|---|---|---|---|-----|
| Matematik-1                             | S | D | Y | B%  |
| <b>Matematik-1</b>                      | 1 | 0 | 1 | 0   |
| RASYONEL SAYILAR                        | 1 | 0 | 1 | 0   |
| Rasyonel Sayılar                        | 1 | 0 | 1 | 0   |
| Üslü İfadeler                           | 1 | 1 | 0 | 100 |
| Kökü İfadeler                           | 1 | 1 | 0 | 100 |
| Mutlak Değerli Denklemler               | 1 | 0 | 0 | 0   |
| Aralık Kavramı ve Basit Eşitsizlikler   | 1 | 0 | 0 | 0   |
| Tek ve Çift Sayılar                     | 1 | 0 | 0 | 0   |
| Çok Bilinmeyenli Denklemler             | 1 | 0 | 1 | 0   |
| Asal Sayılar ve Aralarında Asal Sayılar | 1 | 1 | 0 | 100 |
| Küme Kavramı ve Kümelerde İşlemler      | 1 | 0 | 0 | 0   |
| Önemler ve Bileşik Önemler              | 1 | 0 | 0 | 0   |
| Fonksiyon Grafikleri                    | 1 | 0 | 0 | 0   |
| Faktöriyel Kavramı                      | 1 | 0 | 1 | 0   |
| Bölünebilme Kuralları                   | 1 | 0 | 0 | 0   |
| Dört İşlem Yeteneği                     | 1 | 0 | 1 | 0   |
| VERİ                                    | 1 | 0 | 0 | 0   |
| Sayı Problemleri                        | 3 | 1 | 0 | 33  |
| Kesir Problemleri                       | 2 | 0 | 0 | 0   |
| Yüzde, Kar-Zarar Problemleri            | 2 | 0 | 0 | 0   |
| Hareket Problemleri                     | 1 | 0 | 0 | 0   |
| Rutin Olmayan Problemler                | 2 | 0 | 1 | 0   |
| Grafik Problemleri                      | 1 | 1 | 0 | 100 |
| Yaş Problemleri                         | 1 | 0 | 0 | 0   |
| Sayma Yöntemleri                        | 1 | 0 | 0 | 0   |
| Basit Olayların Olasılıkları            | 1 | 0 | 0 | 0   |
| <b>Geometri</b>                         | 1 | 1 | 0 | 100 |
| Geometrik Kavramlar ve Doğruda Açılar   | 1 | 1 | 0 | 100 |
| Üçgende Açılar                          | 1 | 0 | 0 | 0   |
| Dik Üçgen ve Pisagor Teoremi            | 1 | 0 | 0 | 0   |
| Çokgenler                               | 1 | 0 | 0 | 0   |
| Yamuk                                   | 1 | 0 | 0 | 0   |
| Kare                                    | 1 | 0 | 0 | 0   |
| Üçgende Alan                            | 1 | 0 | 0 | 0   |
| Üçgenlerin Benzerliği                   | 1 | 0 | 0 | 0   |
| Prizmalar                               | 2 | 0 | 0 | 0   |

| TYT Fen   |   |   |   |     |
|---|---|---|---|-----|
| Fizik   | S | D | Y | B%  |
| <b>Fizik</b>  | 1 | 1 | 0 | 100 |
| Fiziksel Niceliklerin Sınıflandırılması             | 1 | 1 | 0 | 100 |
| Adezyon, Kohezyon, Yüzey Gerilimi ve Kılcallık      | 1 | 1 | 0 | 100 |
| Elektrik Devreleri                                  | 1 | 0 | 1 | 0   |
| İvme  | 1 | 1 | 0 | 100 |
| Işık Şiddeti, Işık Akısı ve Aydınlanma              | 1 | 1 | 0 | 100 |
| Dalgalarla İlgili Temel Kavramlar                   | 1 | 0 | 0 | 0   |
| Katı, Sıvı, Gaz Basıncı                             | 1 | 1 | 0 | 100 |
| <b>Kimya</b>  | 1 | 1 | 0 | 100 |
| Kimya Disiplinleri ve Kimyacıların Çalışma Alanları | 1 | 1 | 0 | 100 |
| Atomun Yapısı                                       | 1 | 1 | 0 | 100 |
| Güçlü Etkileşimler / İyonik Bağ                     | 1 | 0 | 1 | 0   |
| Güçlü Etkileşimler / Kovalent Bağ                   | 1 | 0 | 1 | 0   |
| Hâl Değişimi  | 1 | 1 | 0 | 100 |



| SINAV SONUÇ BELGESİ                                 |           |            |           |        |       |        |        |
|---|-----------|------------|-----------|--------|-------|--------|--------|
| ANTALYA / KEMER/ANTALYA / ÜNAL AYSAL ANADOLU LİSESİ |           |            |           |        |       |        |        |
| Öğrenci   |           |            |           | Numara |       | Sınıf  |        |
| RABİA GÜLSÜM BATKI                                  |           |            |           | 784    |       | 12E    |        |
| Puan Türü   | Puan      | Genel Ort. | Dereceler |        |       |        |        |
|   |           |            | Snf       | Kurum  | İlçe  | İl     | Genel  |
| TYT   | ▲ 292,775 | 259,480    | 4         | 27     | 134   | 3736   | 104594 |
| Puanı Hesaplanan:                                   |           |            | 184       | 303    | 10581 | 346292 |        |
| Katılımlar:   |           |            | 28        | 188    | 308   | 10680  | 353535 |

| Ders                  | Soru       | Doğru     | Yanlış    | Net          | Başarı %  | Sınıf Ort.     | Kurum Ort.     | Genel Ort.     |
|-----------------------|------------|-----------|-----------|--------------|-----------|----------------|----------------|----------------|
| Türkçe                | 40         | 30        | 6         | 28,50        | 71        | ▲ 19,67        | ▲ 21,05        | ▲ 20,73        |
| Tarih-1               | 5          | 0         | 1         | -0,25        | -5        | ▼ 1,12         | ▼ 1,59         | ▼ 1,73         |
| Coğrafya-1            | 5          | 1         | 0         | 1,00         | 20        | ▼ 1,04         | ▼ 1,32         | ▼ 1,44         |
| Felsefe               | 5          | 3         | 1         | 2,75         | 55        | ▲ 1,22         | ▲ 1,49         | ▲ 1,85         |
| Din Kül. ve Ahl. Bil. | 5          | 4         | 0         | 4,00         | 80        | ▲ 3,18         | ▲ 3,74         | ▲ 3,56         |
| Felsefe (Seçmeli)     | 5          | 0         | 0         | 0,00         | 0         | ◆ 0,00         | ▼ 0,03         | ▼ 0,01         |
| TYT Sosyal            | 20         | 8         | 2         | 7,50         | 38        | ▲ 6,56         | ▼ 8,17         | ▼ 8,60         |
| Matematik-1           | 30         | 4         | 5         | 2,75         | 9         | ▼ 3,67         | ▼ 3,95         | ▼ 6,97         |
| Geometri              | 10         | 1         | 1         | 0,75         | 8         | ▲ 0,26         | ▲ 0,39         | ▼ 0,93         |
| TYT Matematik         | 40         | 5         | 6         | 3,50         | 9         | ▼ 3,93         | ▼ 4,34         | ▼ 7,90         |
| Fizik                 | 7          | 4         | 0         | 4,00         | 57        | ▲ 1,14         | ▲ 0,72         | ▲ 1,25         |
| Kimya                 | 7          | 2         | 2         | 1,50         | 21        | ▲ 0,90         | ▲ 0,75         | ▲ 1,15         |
| Biyoloji              | 6          | 6         | 0         | 6,00         | 100       | ▲ 1,98         | ▲ 1,17         | ▲ 1,10         |
| TYT Fen               | 20         | 12        | 2         | 11,50        | 58        | ▲ 4,03         | ▲ 2,63         | ▲ 3,50         |
| <b>Toplam:</b>        | <b>120</b> | <b>55</b> | <b>16</b> | <b>51,00</b> | <b>43</b> | <b>▲ 34,19</b> | <b>▲ 36,19</b> | <b>▲ 40,73</b> |

|                |   |
|----------------|---|
| Soru No        | 1234567890123456789012345678901234567890  |
| TYT Türkçe     | EEC CcBAdeBACCCcdACBEDCB CD Aa CAABee     |
| Cevap Anahtarı | B EECDCBBADABACCCDEACBEDCBECDBAEABCAABAD  |
| TYT Sosyal     | c A CAAd BDAD                             |
| Cevap Anahtarı | B BCEADDACADCAACBCBDADBEBEEA              |
| TYT Matematik  | Bab DB C b e d Ea                         |
| Cevap Anahtarı | B BBEDBDBDBCDAAABCCDABBCACBACCDBBECAEABEB |
| TYT Fen        | DECCE C dEBCAEED                          |
| Cevap Anahtarı | B DECDECCECCABEBCEAEED                    |

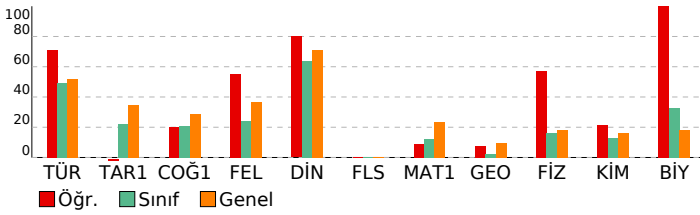

| BİLGİ SARMAL TG TYT 1        |  |  |  |
|------------------------------|--|--|--|
| DERSLERE GÖRE BAŞARI ANALİZİ |  |  |  |

| TYT Türkçe   |    |   |       |
|--|----|---|-------|
| Türkçe   | S  | D | Y B%  |
| Metne Sözcük Yerleştirme                           | 1  | 1 | 0 100 |
| Sözcükte Anlam                                     | 3  | 3 | 0 100 |
| Cümleli Yorumlama ve Açıklama                      | 2  | 1 | 0 50  |
| Parçadaki Cümlelerin İçerik ve Özellikleri         | 1  | 1 | 0 100 |
| Ekler ve Ek Çeşitleri                              | 1  | 0 | 1 0   |
| Ad Soylu Sözcükler - Karma                         | 1  | 0 | 1 0   |
| Ses Bilgisi - Karma                                | 1  | 0 | 1 0   |
| Noktalamla İşaretleri - Karma                      | 2  | 1 | 1 50  |
| Bitişik ve Ayrı Yazılan Kelimeler                  | 1  | 1 | 0 100 |
| Yazım Kuralları - Karma                            | 1  | 1 | 0 100 |
| Cümlelerin Ögeleri - Karma                         | 1  | 1 | 0 100 |
| Paragrafta Ana Düşünce (Ana Fikir)                 | 11 | 9 | 1 82  |
| Paragrafa Özgü Soru Kökü                           | 8  | 5 | 1 63  |
| Paragrafta Anlatım Akışını Bozan Cümle             | 1  | 1 | 0 100 |
| Paragrafa Cümle Yerleştirme                        | 2  | 2 | 0 100 |
| ANLATIM TEKNİKLERİ VE DÜŞÜNCEYİ GELİŞTİRME YOLLARI | 1  | 0 | 1 0   |
| Paragrafta Boş Bırakılan Yerleri Tamamlama         | 4  | 4 | 0 100 |
| Paragrafa Yardımcı Düşünceler                      | 2  | 2 | 0 100 |
| Cümlelerden Paragraf Oluşturma                     | 1  | 0 | 0 0   |
| Paragrafın Karşılık Olduğu Soruyu Belirleme        | 1  | 1 | 0 100 |
| Bir Paragrafa Bağlı Çoklu Sorular                  | 6  | 5 | 0 83  |
| Paragrafın Konusu                                  | 1  | 1 | 0 100 |

| TYT Sosyal   |   |   |       |
|--|---|---|-------|
| Tarih-1  | S | D | Y B%  |
| İlk ve Orta Çağlarda İç Asya'daki Türk siyasi teşekküllerinin güç ve yönetim yapısını açıklar.                       | 1 | 0 | 0 0   |
| Türklerin Anadolu'ya yerleşmeye başlaması ile Türkiye Selçuklu Devleti'nin yıkılışı arasındaki süreçte meydana gelen | 1 | 0 | 0 0   |
| Tanzimat Fermanı, Islahat Fermanı ve Kanun-ı Esasi'nin içeriklerini küresel ve yerel siyasi şartlar bağlamında değer | 1 | 0 | 0 0   |
| Siyasi alanda meydana gelen gelişmeleri kavrar.  | 1 | 0 | 0 0   |
| Düzenli ordunun kurulmasından Mudanya Ateşkes Antlaşması'na kadar meydana gelen gelişmeleri Türkiye'nin bağ          | 1 | 0 | 1 0   |
| Coğrafya-1   |   |   |       |
| S  | D | Y | B%    |
| Türkiye'de İklim   | 1 | 0 | 0 0   |
| Dış Kuvvetler  | 1 | 0 | 0 0   |
| Dünyada Nüfusun Dağılışı   | 1 | 0 | 0 0   |
| Bölge ve Bölge Türleri   | 1 | 0 | 0 0   |
| Afetlerin Genel Özellikleri  | 1 | 1 | 0 100 |
| Felsefe  |   |   |       |
| S  | D | Y | B%    |
| Düşünme ve akıl yürütmeye ilişkin kavramları açıklar.  | 1 | 0 | 1 0   |
| Bilim felsefesinin konusunu ve problemlerini açıklar.  | 1 | 1 | 0 100 |
| Örnek felsefi metinlerinden hareketle 18. yüzyıl -19. yüzyıl filozoflarının felsefi görüşlerini analiz eder.         | 1 | 0 | 0 0   |
| Felsefenin anlamını açıklar.   | 1 | 1 | 0 100 |
| Sanat felsefesinin konusunu ve problemlerini açıklar.  | 1 | 1 | 0 100 |
| Din Kül. ve Ahl. Bil.  |   |   |       |
| S  | D | Y | B%    |
| Din ve İslam   | 1 | 1 | 0 100 |
| İslam ve İbadet  | 1 | 1 | 0 100 |
| Din ve Hayat   | 1 | 0 | 0 0   |
| Dünya ve Ahiret  | 1 | 1 | 0 100 |
| Kur'an'da Bazı Kavramlar   | 1 | 1 | 0 100 |
| Felsefe (Seçmeli)  |   |   |       |
| S  | D | Y | B%    |
| Örnek felsefi metinlerden hareketle 15. yüzyıl-17. yüzyıl filozoflarının felsefi görüşlerini analiz eder.            | 2 | 0 | 0 0   |
| Din felsefesinin konusunu ve sorularını açıklar.   | 1 | 0 | 0 0   |
| Felsefi düşüncenin özelliklerini açıklar.  | 1 | 0 | 0 0   |
| MS 2. yüzyıl-MS 15. yüzyıl felsefesinin karakteristik özelliklerini açıklar.   | 1 | 0 | 0 0   |

| TYT Matematik                           |   |   |       |
|---|---|---|-------|
| Matematik-1                             | S | D | Y B%  |
| RASYONEL SAYILAR                        | 1 | 1 | 0 100 |
| Rasyonel Sayılar                        | 1 | 1 | 0 100 |
| Üslü İfadeler                           | 1 | 0 | 0 0   |
| Kökü İfadeler                           | 1 | 1 | 0 100 |
| Mutlak Değerli Denklemler               | 1 | 0 | 1 0   |
| Aralık Kavramı ve Basit Eşitsizlikler   | 1 | 0 | 1 0   |
| Tek ve Çift Sayılar                     | 1 | 0 | 0 0   |
| Çok Bilinmeyenli Denklemler             | 1 | 0 | 0 0   |
| Asal Sayılar ve Aralarında Asal Sayılar | 1 | 0 | 1 0   |
| Küme Kavramı ve Kümelerde İşlemler      | 1 | 0 | 0 0   |
| Önemler ve Bileşik Önemler              | 1 | 0 | 0 0   |
| Fonksiyon Grafikleri                    | 1 | 0 | 0 0   |
| Faktöriyel Kavramı                      | 1 | 0 | 0 0   |
| Bölünebilme Kuralları                   | 1 | 0 | 0 0   |
| Dört İşlem Yeteneği                     | 1 | 0 | 0 0   |
| VERİ                                    | 1 | 0 | 0 0   |
| Sayı Problemleri                        | 3 | 0 | 0 0   |
| Kesir Problemleri                       | 2 | 0 | 0 0   |
| Yüzde, Kar-Zarar Problemleri            | 2 | 1 | 0 50  |
| Hareket Problemleri                     | 1 | 0 | 1 0   |
| Rutin Olmayan Problemler                | 2 | 0 | 1 0   |
| Grafik Problemleri                      | 1 | 0 | 0 0   |
| Yaş Problemleri                         | 1 | 0 | 0 0   |
| Sayma Yöntemleri                        | 1 | 0 | 0 0   |
| Basit Olayların Olasılıkları            | 1 | 0 | 0 0   |
| Geometri                                |   |   |       |
| S                                       | D | Y | B%    |
| Geometrik Kavramlar ve Doğru Açılar     | 1 | 0 | 1 0   |
| Üçgende Açılar                          | 1 | 1 | 0 100 |
| Dik Üçgen ve Pisagor Teoremi            | 1 | 0 | 0 0   |
| Çokgenler                               | 1 | 0 | 0 0   |
| Yamuk                                   | 1 | 0 | 0 0   |
| Kare                                    | 1 | 0 | 0 0   |
| Üçgende Alan                            | 1 | 0 | 0 0   |
| Üçgenlerin Benzerliği                   | 1 | 0 | 0 0   |
| Prizmalar                               | 2 | 0 | 0 0   |

| TYT Fen   |   |   |       |
|---|---|---|-------|
| Fizik   | S | D | Y B%  |
| Fiziksel Niceliklerin Sınıflandırılması             | 1 | 1 | 0 100 |
| Adezyon, Kohezyon, Yüzey Gerilimi ve Kılcallık      | 1 | 1 | 0 100 |
| Elektrik Devreleri                                  | 1 | 0 | 0 0   |
| İvme  | 1 | 0 | 0 0   |
| Işık Şiddeti, Işık Akısı ve Aydınlanma              | 1 | 0 | 0 0   |
| Dalgalarla İlgili Temel Kavramlar                   | 1 | 1 | 0 100 |
| Katı, Sıvı, Gaz Basıncı                             | 1 | 1 | 0 100 |
| Kimya   |   |   |       |
| S   | D | Y | B%    |
| Kimya Disiplinleri ve Kimyacıların Çalışma Alanları | 1 | 0 | 1 0   |
| Atomun Yapısı                                       | 1 | 1 | 0 100 |
| Güçlü Etkileşimler / İyonik Bağ                     | 1 | 0 | 1 0   |
| Güçlü Etkileşimler / Kovalent Bağ                   | 1 | 0 | 1 0   |
| Hâl Değişimi  | 1 | 0 | 0 0   |



| SINAV SONUÇ BELGESİ                                 |           |            |           |       |       |        |        |
|---|-----------|------------|-----------|-------|-------|--------|--------|
| ANTALYA / KEMER/ANTALYA / ÜNAL AYSAL ANADOLU LİSESİ |           |            |           |       |       |        |        |
| Öğrenci   |           |            | Numara    | Sınıf |       |        |        |
| RABİA KARATAŞ                                       |           |            | 774       | 12E   |       |        |        |
| Puan Türü   | Puan      | Genel Ort. | Dereceler |       |       |        |        |
|   |           |            | Snf       | Kurum | İlçe  | İl     | Genel  |
| TYT   | ▼ 252,115 | 259,480    | 12        | 87    | 205   | 6263   | 183467 |
| Puanı Hesaplanan:                                   |           |            | 184       | 303   | 10581 | 346292 |        |
| Katılımlar:   |           |            | 28        | 188   | 308   | 10680  | 353535 |

| Ders                   | Soru       | Doğru     | Yanlış    | Net          | Başarı %  | Sınıf Ort.     | Kurum Ort.     | Genel Ort.     |
|------------------------|------------|-----------|-----------|--------------|-----------|----------------|----------------|----------------|
| Türkçe                 | 40         | 22        | 8         | 20,00        | 50        | ▲ 19,67        | ▼ 21,05        | ▼ 20,73        |
| Tarih-1                | 5          | 1         | 0         | 1,00         | 20        | ▼ 1,12         | ▼ 1,59         | ▼ 1,73         |
| Coğrafya-1             | 5          | 1         | 0         | 1,00         | 20        | ▼ 1,04         | ▼ 1,32         | ▼ 1,44         |
| Felsefe                | 5          | 0         | 3         | -0,75        | -15       | ▼ 1,22         | ▼ 1,49         | ▼ 1,85         |
| Din Kült. ve Ahl. Bil. | 5          | 5         | 0         | 5,00         | 100       | ▲ 3,18         | ▲ 3,74         | ▲ 3,56         |
| Felsefe (Seçmeli)      | 5          | 0         | 0         | 0,00         | 0         | ◆ 0,00         | ▼ 0,03         | ▼ 0,01         |
| TYT Sosyal             | 20         | 7         | 3         | 6,25         | 31        | ▼ 6,56         | ▼ 8,17         | ▼ 8,60         |
| Matematik-1            | 30         | 7         | 6         | 5,50         | 18        | ▲ 3,67         | ▲ 3,95         | ▼ 6,97         |
| Geometri               | 10         | 0         | 0         | 0,00         | 0         | ▼ 0,26         | ▼ 0,39         | ▼ 0,93         |
| TYT Matematik          | 40         | 7         | 6         | 5,50         | 14        | ▲ 3,93         | ▲ 4,34         | ▼ 7,90         |
| Fizik                  | 7          | 1         | 1         | 0,75         | 11        | ▼ 1,14         | ▲ 0,72         | ▼ 1,25         |
| Kimya                  | 7          | 3         | 0         | 3,00         | 43        | ▲ 0,90         | ▲ 0,75         | ▲ 1,15         |
| Biyoloji               | 6          | 2         | 1         | 1,75         | 29        | ▼ 1,98         | ▲ 1,17         | ▲ 1,10         |
| TYT Fen                | 20         | 6         | 2         | 5,50         | 28        | ▲ 4,03         | ▲ 2,63         | ▲ 3,50         |
| <b>Toplam:</b>         | <b>120</b> | <b>42</b> | <b>19</b> | <b>37,25</b> | <b>31</b> | <b>▲ 34,19</b> | <b>▲ 36,19</b> | <b>▼ 40,73</b> |

|                |  |  |  |  |  |  |  |
|----------------|--|--|--|--|--|--|--|
| Soru No        | 1234567890123456789012345678901234567890 |  |  |  |  |  |  |
| TYT Türkçe     | ECeC BADbcA CcEDEA EDC cCbDBAd CA Ae     |  |  |  |  |  |  |
| Cevap Anahtarı | B  | EECDCCBBADABACCCEDEACBEDCECCDBAEABCAABAD |  |  |  |  |  |
| TYT Sosyal     | D A d ceCBDAD                            |  |  |  |  |  |  |
| Cevap Anahtarı | B  | BCEADDCCADACCAABCBDADBEEEA               |  |  |  |  |  |
| TYT Matematik  | a d bBD Cbb eB B A C                     |  |  |  |  |  |  |
| Cevap Anahtarı | B  | BBEDBDBDCDAAABCCDABBCACBACCDBBECAEABEB   |  |  |  |  |  |
| TYT Fen        | c CD BEB Ee                              |  |  |  |  |  |  |
| Cevap Anahtarı | B  | DECDECCECCABEBCEAED                      |  |  |  |  |  |

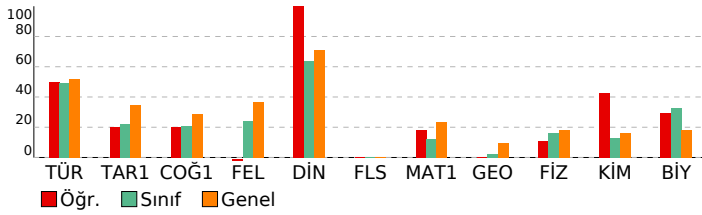

| BİLGİ SARMAL TG TYT 1        |  |
|------------------------------|--|
| DERSLERE GÖRE BAŞARI ANALİZİ |  |

| TYT Türkçe   |  | S  | D | Y | B%  |
|--|--|----|---|---|-----|
| <b>Türkçe</b>                                      |  | 1  | 1 | 0 | 100 |
| Metne Sözcük Yerleştirme                           |  | 1  | 1 | 0 | 100 |
| Sözcükte Anlam                                     |  | 3  | 2 | 0 | 67  |
| Cümleli Yorumlama ve Açıklama                      |  | 2  | 1 | 1 | 50  |
| Parçadaki Cümlelerin İçerik ve Özellikleri         |  | 1  | 1 | 0 | 100 |
| Ekler ve Ek Çeşitleri                              |  | 1  | 0 | 0 | 0   |
| Ad Soylu Sözcükler - Karma                         |  | 1  | 0 | 0 | 0   |
| Ses Bilgisi - Karma                                |  | 1  | 0 | 0 | 0   |
| Noktalama İşaretleri - Karma                       |  | 2  | 1 | 1 | 50  |
| Bitişik ve Ayrı Yazılan Kelimeler                  |  | 1  | 0 | 1 | 0   |
| Yazım Kuralları - Karma                            |  | 1  | 1 | 0 | 100 |
| Cümlelerin Öğeleri - Karma                         |  | 1  | 0 | 0 | 0   |
| Paragrafta Ana Düşünce (Ana Fikir)                 |  | 11 | 7 | 3 | 64  |
| Paragrafa Özgü Soru Kökü                           |  | 8  | 5 | 2 | 63  |
| Paragrafta Anlatım Akışını Bozan Cümle             |  | 1  | 0 | 1 | 0   |
| Paragrafa Cümle Yerleştirme                        |  | 2  | 1 | 1 | 50  |
| ANLATIM TEKNİKLERİ VE DÜŞÜNCEYİ GELİŞTİRME YOLLARI |  | 1  | 1 | 0 | 100 |
| Paragrafta Boş Bırakılan Yerleri Tamamlama         |  | 4  | 2 | 0 | 50  |
| Paragrafa Yardımcı Düşünceler                      |  | 2  | 2 | 0 | 100 |
| Cümlelerden Paragraf Oluşturma                     |  | 1  | 1 | 0 | 100 |
| Paragrafın Karşılık Olduğu Soruyu Belirleme        |  | 1  | 1 | 0 | 100 |
| Bir Paragrafa Bağlı Çoklu Sorular                  |  | 6  | 3 | 1 | 50  |
| Paragrafın Konusu                                  |  | 1  | 0 | 0 | 0   |

| TYT Sosyal   |  | S | D | Y | B%  |
|--|--|---|---|---|-----|
| <b>Tarih-1</b>   |  | 1 | 0 | 0 | 0   |
| İlk ve Orta Çağlarda İç Asya'daki Türk siyasi teşekküllerinin güç ve yönetim yapısını açıklar.                       |  | 1 | 0 | 0 | 0   |
| Türklerin Anadolu'ya yerleşmeye başlaması ile Türkiye Selçuklu Devleti'nin yıkılışı arasındaki süreçte meydana gelen |  | 1 | 1 | 0 | 100 |
| Tanzimat Fermanı, Islahat Fermanı ve Kanun-ı Esasi'nin içeriklerini küresel ve yerel siyasi şartlar bağlamında değer |  | 1 | 0 | 0 | 0   |
| Siyasi alanda meydana gelen gelişmeleri kavrar.  |  | 1 | 0 | 0 | 0   |
| Düzenli ordunun kurulmasından Mudanya Ateşkes Antlaşması'na kadar meydana gelen gelişmeleri Türkiye'nin baş          |  | 1 | 0 | 0 | 0   |
| <b>Coğrafya-1</b>  |  | 1 | 0 | 0 | 0   |
| Türkiye'de İklim   |  | 1 | 0 | 0 | 0   |
| Dış Kuvvetler  |  | 1 | 0 | 0 | 0   |
| Dünyada Nüfusun Dağılışı   |  | 1 | 0 | 0 | 0   |
| Bölge ve Bölge Türleri   |  | 1 | 0 | 0 | 0   |
| Afetlerin Genel Özellikleri  |  | 1 | 1 | 0 | 100 |
| <b>Felsefe</b>   |  | 1 | 0 | 0 | 0   |
| Düşünme ve akıl yürütmeye ilişkin kavramları açıklar.  |  | 1 | 0 | 1 | 0   |
| Bilim felsefesinin konusunu ve problemlerini açıklar.  |  | 1 | 0 | 1 | 0   |
| Örnek felsefi metinlerinden hareketle 18. yüzyıl -19. yüzyıl filozoflarının felsefi görüşlerini analiz eder.         |  | 1 | 0 | 0 | 0   |
| Felsefenin anlamını açıklar.   |  | 1 | 0 | 1 | 0   |
| Sanat felsefesinin konusunu ve problemlerini açıklar.  |  | 1 | 0 | 0 | 0   |
| <b>Din Kült. ve Ahl. Bil.</b>  |  | 1 | 0 | 0 | 0   |
| Din ve İslam   |  | 1 | 1 | 0 | 100 |
| İslam ve İbadet  |  | 1 | 1 | 0 | 100 |
| Din ve Hayat   |  | 1 | 1 | 0 | 100 |
| Dünya ve Ahiret  |  | 1 | 1 | 0 | 100 |
| Kur'an'da Bazı Kavramlar   |  | 1 | 1 | 0 | 100 |
| <b>Felsefe (Seçmeli)</b>   |  | 2 | 0 | 0 | 0   |
| Örnek felsefi metinlerden hareketle 15. yüzyıl-17. yüzyıl filozoflarının felsefi görüşlerini analiz eder.            |  | 2 | 0 | 0 | 0   |
| Din felsefesinin konusunu ve sorularını açıklar.   |  | 1 | 0 | 0 | 0   |
| Felsefi düşüncenin özelliklerini açıklar.  |  | 1 | 0 | 0 | 0   |
| MS 2. yüzyıl-MS 15. yüzyıl felsefesinin karakteristik özelliklerini açıklar.   |  | 1 | 0 | 0 | 0   |

| TYT Matematik                           |  | S | D | Y | B%  |
|---|--|---|---|---|-----|
| <b>Matematik-1</b>                      |  | 1 | 1 | 0 | 100 |
| RASYONEL SAYILAR                        |  | 1 | 1 | 0 | 100 |
| Rasyonel Sayılar                        |  | 1 | 0 | 1 | 0   |
| Üslü İfadeler                           |  | 1 | 0 | 0 | 0   |
| Kökü İfadeler                           |  | 1 | 0 | 0 | 0   |
| Mutlak Değerli Denklemler               |  | 1 | 0 | 1 | 0   |
| Aralık Kavramı ve Basit Eşitsizlikler   |  | 1 | 0 | 0 | 0   |
| Tek ve Çift Sayılar                     |  | 1 | 0 | 1 | 0   |
| Çok Bilinmeyenli Denklemler             |  | 1 | 0 | 0 | 0   |
| Asal Sayılar ve Aralarında Asal Sayılar |  | 1 | 1 | 0 | 100 |
| Küme Kavramı ve Kümelerde İşlemler      |  | 1 | 0 | 0 | 0   |
| Önemler ve Bileşik Önemler              |  | 1 | 1 | 0 | 100 |
| Fonksiyon Grafikleri                    |  | 1 | 0 | 0 | 0   |
| Faktöriyel Kavramı                      |  | 1 | 1 | 0 | 100 |
| Bölünebilme Kuralları                   |  | 1 | 0 | 1 | 0   |
| Dört İşlem Yeteneği                     |  | 1 | 0 | 1 | 0   |
| VERİ                                    |  | 1 | 0 | 0 | 0   |
| Sayı Problemleri                        |  | 3 | 0 | 1 | 0   |
| Kesir Problemleri                       |  | 2 | 1 | 0 | 50  |
| Yüzde, Kar-Zarar Problemleri            |  | 2 | 0 | 0 | 0   |
| Hareket Problemleri                     |  | 1 | 0 | 0 | 0   |
| Rutin Olmayan Problemler                |  | 2 | 1 | 0 | 50  |
| Grafik Problemleri                      |  | 1 | 0 | 0 | 0   |
| Yaş Problemleri                         |  | 1 | 1 | 0 | 100 |
| Sayma Yöntemleri                        |  | 1 | 0 | 0 | 0   |
| Basit Olayların Olasılıkları            |  | 1 | 0 | 0 | 0   |
| <b>Geometri</b>                         |  | 1 | 0 | 0 | 0   |
| Geometrik Kavramlar ve Doğru Açılar     |  | 1 | 0 | 0 | 0   |
| Üçgende Açılar                          |  | 1 | 0 | 0 | 0   |
| Dik Üçgen ve Pisagor Teoremi            |  | 1 | 0 | 0 | 0   |
| Çokgenler                               |  | 1 | 0 | 0 | 0   |
| Yamuk                                   |  | 1 | 0 | 0 | 0   |
| Kare                                    |  | 1 | 0 | 0 | 0   |
| Üçgende Alan                            |  | 1 | 0 | 0 | 0   |
| Üçgenlerin Benzerliği                   |  | 1 | 0 | 0 | 0   |
| Prizmalar                               |  | 2 | 0 | 0 | 0   |

| TYT Fen   |  | S | D | Y | B%  |
|---|--|---|---|---|-----|
| <b>Fizik</b>  |  | 1 | 1 | 0 | 100 |
| Fiziksel Niceliklerin Sınıflandırılması             |  | 1 | 1 | 0 | 100 |
| Adezyon, Kohezyon, Yüzey Gerilimi ve Kılcallık      |  | 1 | 0 | 0 | 0   |
| Elektrik Devreleri                                  |  | 1 | 0 | 0 | 0   |
| İvme  |  | 1 | 0 | 1 | 0   |
| Işık Şiddeti, Işık Akısı ve Aydınlanma              |  | 1 | 0 | 0 | 0   |
| Dalgalarla İlgili Temel Kavramlar                   |  | 1 | 0 | 0 | 0   |
| Katı, Sıvı, Gaz Basıncı                             |  | 1 | 0 | 0 | 0   |
| <b>Kimya</b>  |  | 1 | 0 | 0 | 0   |
| Kimya Disiplinleri ve Kimyacıların Çalışma Alanları |  | 1 | 1 | 0 | 100 |
| Atomun Yapısı                                       |  | 1 | 1 | 0 | 100 |
| Güçlü Etkileşimler / İyonik Bağ                     |  | 1 | 1 | 0 | 100 |
| Güçlü Etkileşimler / Kovalent Bağ                   |  | 1 | 1 | 0 | 100 |
| Hâl Değişimi  |  | 1 | 0 | 0 | 0   |

| SINAV SONUÇ BELGESİ                                 |           |            |           |       |       |        |        |
|---|-----------|------------|-----------|-------|-------|--------|--------|
| ANTALYA / KEMER/ANTALYA / ÜNAL AYSAL ANADOLU LİSESİ |           |            |           |       |       |        |        |
| Öğrenci   |           |            | Numara    | Sınıf |       |        |        |
| RAMAZAN KARAKOYUNLU                                 |           |            | 833       | 12E   |       |        |        |
| Puan Türü   | Puan      | Genel Ort. | Dereceler |       |       |        |        |
|   |           |            | Snf       | Kurum | İlçe  | İl     | Genel  |
| TYT   | ▼ 213,358 | 259,480    | 22        | 155   | 274   | 8892   | 272618 |
| Puanı Hesaplanan:                                   |           |            | 184       | 303   | 10581 | 346292 |        |
| Katılımlar:   |           |            | 28        | 188   | 308   | 10680  | 353535 |

| Ders                  | Soru       | Doğru     | Yanlış    | Net          | Başarı %  | Sınıf Ort.     | Kurum Ort.     | Genel Ort.     |
|-----------------------|------------|-----------|-----------|--------------|-----------|----------------|----------------|----------------|
| Türkçe                | 40         | 18        | 13        | 14,75        | 37        | ▼ 19,67        | ▼ 21,05        | ▼ 20,73        |
| Tarih-1               | 5          | 3         | 2         | 2,50         | 50        | ▲ 1,12         | ▲ 1,59         | ▲ 1,73         |
| Coğrafya-1            | 5          | 2         | 3         | 1,25         | 25        | ▲ 1,04         | ▼ 1,32         | ▼ 1,44         |
| Felsefe               | 5          | 0         | 3         | -0,75        | -15       | ▼ 1,22         | ▼ 1,49         | ▼ 1,85         |
| Din Kül. ve Ahl. Bil. | 5          | 4         | 1         | 3,75         | 75        | ▲ 3,18         | ▲ 3,74         | ▲ 3,56         |
| Felsefe (Seçmeli)     | 5          | 0         | 0         | 0,00         | 0         | ◆ 0,00         | ▼ 0,03         | ▼ 0,01         |
| TYT Sosyal            | 20         | 9         | 9         | 6,75         | 34        | ▲ 6,56         | ▼ 8,17         | ▼ 8,60         |
| Matematik-1           | 30         | 3         | 5         | 1,75         | 6         | ▼ 3,67         | ▼ 3,95         | ▼ 6,97         |
| Geometri              | 10         | 0         | 0         | 0,00         | 0         | ▼ 0,26         | ▼ 0,39         | ▼ 0,93         |
| TYT Matematik         | 40         | 3         | 5         | 1,75         | 4         | ▼ 3,93         | ▼ 4,34         | ▼ 7,90         |
| Fizik                 | 7          | 0         | 4         | -1,00        | -14       | ▼ 1,14         | ▼ 0,72         | ▼ 1,25         |
| Kimya                 | 7          | 2         | 1         | 1,75         | 25        | ▲ 0,90         | ▲ 0,75         | ▲ 1,15         |
| Biyoloji              | 6          | 1         | 3         | 0,25         | 4         | ▼ 1,98         | ▼ 1,17         | ▼ 1,10         |
| TYT Fen               | 20         | 3         | 8         | 1,00         | 5         | ▼ 4,03         | ▼ 2,63         | ▼ 3,50         |
| <b>Toplam:</b>        | <b>120</b> | <b>33</b> | <b>35</b> | <b>24,25</b> | <b>20</b> | <b>▼ 34,19</b> | <b>▼ 36,19</b> | <b>▼ 40,73</b> |

|                |   |
|----------------|---|
| Soru No        | 1234567890123456789012345678901234567890  |
| TYT Türkçe     | EE eC BADb e CCdaEAeBEDaAdC ca E bbABA    |
| Cevap Anahtarı | B EECDCBBADABACCCEDEACBEDCECCDBAEABCAABAD |
| TYT Sosyal     | BdEcDDdAcB d deCBdBd                      |
| Cevap Anahtarı | B BCEADDACADCAABCBDADBEEEA                |
| TYT Matematik  | Bcc Bb d C e                              |
| Cevap Anahtarı | B BBEDBDBDBCDAAABCCDABBCACBACCDBBECAEABEB |
| TYT Fen        | b cae E C e e Ede                         |
| Cevap Anahtarı | B DECDECCDECCABEBCAEEED                   |

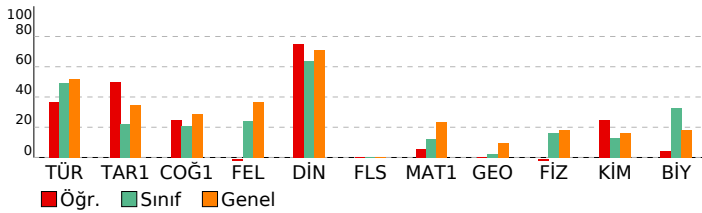

## BİLGİ SARMAL TG TYT 1

| DERSLERE GÖRE BAŞARI ANALİZİ                       |    |   |       |
|--|----|---|-------|
| TYT Türkçe   | S  | D | Y B%  |
| <b>Türkçe</b>                                      | 1  | 1 | 0 100 |
| Metne Sözcük Yerleştirme                           | 1  | 1 | 0 100 |
| Sözcükte Anlam                                     | 3  | 3 | 0 100 |
| Cümleli Yorumlama ve Açıklama                      | 2  | 0 | 1 0   |
| Parçadaki Cümlelerin İçerik ve Özellikleri         | 1  | 1 | 0 100 |
| Ekler ve Ek Çeşitleri                              | 1  | 0 | 0 0   |
| Ad Soylu Sözcükler - Karma                         | 1  | 1 | 0 100 |
| Ses Bilgisi - Karma                                | 1  | 0 | 0 0   |
| Noktalama İşaretleri - Karma                       | 2  | 1 | 1 50  |
| Bitişik ve Ayrı Yazılan Kelimeler                  | 1  | 0 | 0 0   |
| Yazım Kuralları - Karma                            | 1  | 0 | 1 0   |
| Cümlelerin Öğeleri - Karma                         | 1  | 0 | 0 0   |
| Paragrafta Ana Düşünce (Ana Fikir)                 | 11 | 7 | 4 64  |
| Paragrafa Özgü Soru Kökü                           | 8  | 3 | 3 38  |
| Paragrafta Anlatım Akışını Bozan Cümle             | 1  | 0 | 1 0   |
| Paragrafa Cümle Yerleştirme                        | 2  | 0 | 1 0   |
| ANLATIM TEKNİKLERİ VE DÜŞÜNCEYİ GELİŞTİRME YOLLARI | 1  | 1 | 0 100 |
| Paragrafta Boş Bırakılan Yerleri Tamamlama         | 4  | 2 | 2 50  |
| Paragrafa Yardımcı Düşünceler                      | 2  | 1 | 1 50  |
| Cümlelerden Paragraf Oluşturma                     | 1  | 0 | 1 0   |
| Paragrafın Karşılık Olduğu Soruyu Belirleme        | 1  | 0 | 0 0   |
| Bir Paragrafa Bağlı Çoklu Sorular                  | 6  | 2 | 2 33  |
| Paragrafın Konusu                                  | 1  | 0 | 0 0   |

| TYT Sosyal   |   |   |       |
|--|---|---|-------|
| Tarih-1  | S | D | Y B%  |
| <b>Tarih-1</b>   | 1 | 0 | 1 0   |
| İlk ve Orta Çağlarda İç Asya'daki Türk siyasi teşekküllerinin güç ve yönetim yapısını açıklar.                       | 1 | 0 | 1 0   |
| Türklerin Anadolu'ya yerleşmeye başlaması ile Türkiye Selçuklu Devleti'nin yıkılışı arasındaki süreçte meydana gelen | 1 | 1 | 0 100 |
| Tanzimat Fermanı, Islahat Fermanı ve Kanun-ı Esasi'nin içeriklerini küresel ve yerel siyasi şartlar bağlamında değer | 1 | 1 | 0 100 |
| Siyasi alanda meydana gelen gelişmeleri kavrar.  | 1 | 0 | 1 0   |
| Düzenli ordunun kurulmasından Mudanya Ateşkes Antlaşması'na kadar meydana gelen gelişmeleri Türkiye'nin baş          | 1 | 0 | 1 00  |
| <b>Coğrafya-1</b>  | 1 | 0 | 1 0   |
| Türkiye'de İklim   | 1 | 0 | 1 0   |
| Dış Kuvvetler  | 1 | 0 | 1 0   |
| Dünyada Nüfusun Dağılışı   | 1 | 1 | 0 100 |
| Bölge ve Bölge Türleri   | 1 | 0 | 1 0   |
| Afetlerin Genel Özellikleri  | 1 | 1 | 0 100 |
| <b>Felsefe</b>   | 1 | 0 | 1 0   |
| Düşünme ve akıl yürütmeye ilişkin kavramları açıklar.  | 1 | 0 | 1 0   |
| Bilim felsefesinin konusunu ve problemlerini açıklar.  | 1 | 0 | 1 0   |
| Örnek felsefi metinlerinden hareketle 18. yüzyıl -19. yüzyıl filozoflarının felsefi görüşlerini analiz eder.         | 1 | 0 | 0 0   |
| Felsefenin anlamını açıklar.   | 1 | 0 | 1 0   |
| Sanat felsefesinin konusunu ve problemlerini açıklar.  | 1 | 0 | 0 0   |
| <b>Din Kül. ve Ahl. Bil.</b>   | 1 | 0 | 1 0   |
| Din ve İslam   | 1 | 1 | 0 100 |
| İslam ve İbadet  | 1 | 0 | 1 0   |
| Din ve Hayat   | 1 | 1 | 0 100 |
| Dünya ve Ahiret  | 1 | 1 | 0 100 |
| Kur'an'da Bazı Kavramlar   | 1 | 1 | 0 100 |
| <b>Felsefe (Seçmeli)</b>   | 1 | 0 | 1 0   |
| Örnek felsefi metinlerden hareketle 15. yüzyıl-17. yüzyıl filozoflarının felsefi görüşlerini analiz eder.            | 2 | 0 | 0 0   |
| Din felsefesinin konusunu ve sorularını açıklar.   | 1 | 0 | 0 0   |
| Felsefi düşüncenin özelliklerini açıklar.  | 1 | 0 | 0 0   |
| MS 2. yüzyıl-MS 15. yüzyıl felsefesinin karakteristik özelliklerini açıklar.   | 1 | 0 | 0 0   |

| TYT Matematik                           |   |   |       |
|---|---|---|-------|
| Matematik-1                             | S | D | Y B%  |
| <b>Matematik-1</b>                      | 1 | 0 | 1 0   |
| RASYONEL SAYILAR                        | 1 | 0 | 1 0   |
| Rasyonel Sayılar                        | 1 | 0 | 0 0   |
| Üslü İfadeler                           | 1 | 1 | 0 100 |
| Kökü İfadeler                           | 1 | 0 | 1 0   |
| Mutlak Değerli Denklemler               | 1 | 0 | 1 0   |
| Aralık Kavramı ve Basit Eşitsizlikler   | 1 | 0 | 0 0   |
| Tek ve Çift Sayılar                     | 1 | 1 | 0 100 |
| Çok Bilinmeyenli Denklemler             | 1 | 0 | 1 0   |
| Asal Sayılar ve Aralarında Asal Sayılar | 1 | 0 | 0 0   |
| Küme Kavramı ve Kümelerde İşlemler      | 1 | 0 | 0 0   |
| Önemler ve Bileşik Önemler              | 1 | 0 | 0 0   |
| Fonksiyon Grafikleri                    | 1 | 0 | 0 0   |
| Faktöriyel Kavramı                      | 1 | 0 | 0 0   |
| Bölünebilme Kuralları                   | 1 | 0 | 0 0   |
| Dört İşlem Yeteneği                     | 1 | 0 | 0 0   |
| VERİ                                    | 1 | 0 | 0 0   |
| Sayı Problemleri                        | 3 | 0 | 0 0   |
| Kesir Problemleri                       | 2 | 0 | 0 0   |
| Yüzde, Kar-Zarar Problemleri            | 2 | 1 | 0 50  |
| Hareket Problemleri                     | 1 | 0 | 0 0   |
| Rutin Olmayan Problemler                | 2 | 0 | 1 0   |
| Grafik Problemleri                      | 1 | 0 | 0 0   |
| Yaş Problemleri                         | 1 | 0 | 0 0   |
| Sayma Yöntemleri                        | 1 | 0 | 0 0   |
| Basit Olayların Olasılıkları            | 1 | 0 | 0 0   |
| <b>Geometri</b>                         | 1 | 0 | 1 0   |
| Geometrik Kavramlar ve Doğru Açılar     | 1 | 0 | 0 0   |
| Üçgende Açılar                          | 1 | 0 | 0 0   |
| Dik Üçgen ve Pisagor Teoremi            | 1 | 0 | 0 0   |
| Çokgenler                               | 1 | 0 | 0 0   |
| Yamuk                                   | 1 | 0 | 0 0   |
| Kare                                    | 1 | 0 | 0 0   |
| Üçgende Alan                            | 1 | 0 | 0 0   |
| Üçgenlerin Benzerliği                   | 1 | 0 | 0 0   |
| Prizmalar                               | 2 | 0 | 0 0   |

| TYT Fen   |   |   |       |
|---|---|---|-------|
| Fizik   | S | D | Y B%  |
| <b>Fizik</b>  | 1 | 0 | 1 0   |
| Fiziksel Niceliklerin Sınıflandırılması             | 1 | 0 | 1 0   |
| Adezyon, Kohezyon, Yüzey Gerilimi ve Kılcallık      | 1 | 0 | 1 0   |
| Elektrik Devreleri                                  | 1 | 0 | 0 0   |
| İvme  | 1 | 0 | 0 0   |
| Işık Şiddeti, Işık Akısı ve Aydınlanma              | 1 | 0 | 1 0   |
| Dalgalarla İlgili Temel Kavramlar                   | 1 | 0 | 0 0   |
| Katı, Sıvı, Gaz Basıncı                             | 1 | 0 | 1 0   |
| <b>Kimya</b>  | 1 | 0 | 1 0   |
| Kimya Disiplinleri ve Kimyacıların Çalışma Alanları | 1 | 0 | 1 0   |
| Atomun Yapısı                                       | 1 | 0 | 0 0   |
| Güçlü Etkileşimler / İyonik Bağ                     | 1 | 0 | 0 0   |
| Güçlü Etkileşimler / Kovalent Bağ                   | 1 | 0 | 0 0   |
| Hâl Değişimi  | 1 | 1 | 0 100 |

| SINAV SONUÇ BELGESİ                                 |           |            |           |        |       |        |        |
|---|-----------|------------|-----------|--------|-------|--------|--------|
| ANTALYA / KEMER/ANTALYA / ÜNAL AYSAL ANADOLU LİSESİ |           |            |           |        |       |        |        |
| Öğrenci   |           |            |           | Numara |       | Sınıf  |        |
| SELEN ÇEVİK   |           |            |           | 950    |       | 12E    |        |
| Puan Türü   | Puan      | Genel Ort. | Dereceler |        |       |        |        |
|   |           |            | Snf       | Kurum  | İlçe  | İl     | Genel  |
| TYT   | ▼ 238,828 | 259,480    | 15        | 107    | 226   | 7192   | 214677 |
| Puanı Hesaplanan:                                   |           |            | 184       | 303    | 10581 | 346292 |        |
| Katılımlar:   |           |            | 28        | 188    | 308   | 10680  | 353535 |

| Ders                   | Soru       | Doğru     | Yanlış    | Net          | Başarı %  | Sınıf Ort.     | Kurum Ort.     | Genel Ort.     |
|------------------------|------------|-----------|-----------|--------------|-----------|----------------|----------------|----------------|
| Türkçe                 | 40         | 20        | 9         | 17,75        | 44        | ▼ 19,67        | ▼ 21,05        | ▼ 20,73        |
| Tarih-1                | 5          | 3         | 1         | 2,75         | 55        | ▲ 1,12         | ▲ 1,59         | ▲ 1,73         |
| Coğrafya-1             | 5          | 1         | 1         | 0,75         | 15        | ▼ 1,04         | ▼ 1,32         | ▼ 1,44         |
| Felsefe                | 5          | 0         | 1         | -0,25        | -5        | ▼ 1,22         | ▼ 1,49         | ▼ 1,85         |
| Din Kült. ve Ahl. Bil. | 5          | 4         | 1         | 3,75         | 75        | ▲ 3,18         | ▲ 3,74         | ▲ 3,56         |
| Felsefe (Seçmeli)      | 5          | 0         | 0         | 0,00         | 0         | ◆ 0,00         | ▼ 0,03         | ▼ 0,01         |
| TYT Sosyal             | 20         | 8         | 4         | 7,00         | 35        | ▲ 6,56         | ▼ 8,17         | ▼ 8,60         |
| Matematik-1            | 30         | 3         | 3         | 2,25         | 8         | ▼ 3,67         | ▼ 3,95         | ▼ 6,97         |
| Geometri               | 10         | 0         | 0         | 0,00         | 0         | ▼ 0,26         | ▼ 0,39         | ▼ 0,93         |
| TYT Matematik          | 40         | 3         | 3         | 2,25         | 6         | ▼ 3,93         | ▼ 4,34         | ▼ 7,90         |
| Fizik                  | 7          | 2         | 1         | 1,75         | 25        | ▲ 1,14         | ▲ 0,72         | ▲ 1,25         |
| Kimya                  | 7          | 3         | 2         | 2,50         | 36        | ▲ 0,90         | ▲ 0,75         | ▲ 1,15         |
| Biyoloji               | 6          | 2         | 2         | 1,50         | 25        | ▼ 1,98         | ▲ 1,17         | ▲ 1,10         |
| TYT Fen                | 20         | 7         | 5         | 5,75         | 29        | ▲ 4,03         | ▲ 2,63         | ▲ 3,50         |
| <b>Toplam:</b>         | <b>120</b> | <b>38</b> | <b>21</b> | <b>32,75</b> | <b>27</b> | <b>▼ 34,19</b> | <b>▼ 36,19</b> | <b>▼ 40,73</b> |

|                |  |  |  |  |  |  |  |  |
|----------------|--|--|--|--|--|--|--|--|
| Soru No        | 1234567890123456789012345678901234567890 |  |  |  |  |  |  |  |
| TYT Türkçe     | EeaC cA A CCCDEACcEDCaEbab AE CA Ae      |  |  |  |  |  |  |  |
| Cevap Anahtarı | B  | EECDCCBBADABACCCEACBEDCECCDBAEABCAABAD |  |  |  |  |  |  |
| TYT Sosyal     | B aAD dA eCBDbD                          |  |  |  |  |  |  |  |
| Cevap Anahtarı | B  | BCEADDCCADACCAABCBDDBEEEA              |  |  |  |  |  |  |
| TYT Matematik  | a B a C dC                               |  |  |  |  |  |  |  |
| Cevap Anahtarı | B  | BBEDBDBDCDAAABCCDABBCACBACCDBBECAEABEB |  |  |  |  |  |  |
| TYT Fen        | C E dcd C BEEbb D                        |  |  |  |  |  |  |  |
| Cevap Anahtarı | B  | DECDECCDECCABEECAEED                   |  |  |  |  |  |  |

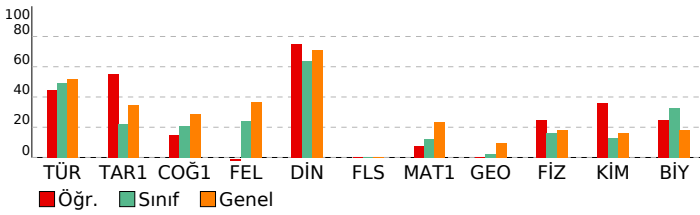

| BİLGİ SARMAL TG TYT 1        |  |  |  |
|------------------------------|--|--|--|
| DERSLERE GÖRE BAŞARI ANALİZİ |  |  |  |

| TYT Türkçe   |    |   |       |
|--|----|---|-------|
| Türkçe   | S  | D | Y B%  |
| Metne Sözcük Yerleştirme                           | 1  | 1 | 0 100 |
| Sözcükte Anlam                                     | 3  | 1 | 1 33  |
| Cümleli Yorumlama ve Açıklama                      | 2  | 0 | 2 0   |
| Parçadaki Cümlelerin İçerik ve Özellikleri         | 1  | 1 | 0 100 |
| Ekler ve Ek Çeşitleri                              | 1  | 0 | 0 0   |
| Ad Soylu Sözcükler - Karma                         | 1  | 0 | 0 0   |
| Ses Bilgisi - Karma                                | 1  | 0 | 0 0   |
| Noktalama İşaretleri - Karma                       | 2  | 0 | 0 0   |
| Bitişik ve Ayrı Yazılan Kelimeler                  | 1  | 0 | 0 0   |
| Yazım Kuralları - Karma                            | 1  | 1 | 0 100 |
| Cümlelerin Öğeleri - Karma                         | 1  | 0 | 0 0   |
| Paragrafta Ana Düşünce (Ana Fikir)                 | 11 | 8 | 3 73  |
| Paragrafa Özgü Soru Kökü                           | 8  | 6 | 1 75  |
| Paragrafta Anlatım Akışını Bozan Cümle             | 1  | 1 | 0 100 |
| Paragrafa Cümle Yerleştirme                        | 2  | 1 | 1 50  |
| ANLATIM TEKNİKLERİ VE DÜŞÜNCEYİ GELİŞTİRME YOLLARI | 1  | 1 | 0 100 |
| Paragrafta Boş Bırakılan Yerleri Tamamlama         | 4  | 3 | 1 75  |
| Paragrafa Yardımcı Düşünceler                      | 2  | 1 | 1 50  |
| Cümlelerden Paragraf Oluşturma                     | 1  | 0 | 0 0   |
| Paragrafın Karşılık Olduğu Soruyu Belirleme        | 1  | 1 | 0 100 |
| Bir Paragrafa Bağlı Çoklu Sorular                  | 6  | 3 | 1 50  |
| Paragrafın Konusu                                  | 1  | 0 | 0 0   |

| TYT Sosyal   |   |   |       |
|--|---|---|-------|
| Tarih-1  | S | D | Y B%  |
| İlk ve Orta Çağlarda İç Asya'daki Türk siyasi teşekküllerinin güç ve yönetim yapısını açıklar.                       | 1 | 1 | 0 100 |
| Türklerin Anadolu'ya yerleşmeye başlaması ile Türkiye Selçuklu Devleti'nin yıkılışı arasındaki süreçte meydana gelen | 1 | 1 | 0 100 |
| Tanzimat Fermanı, Islahat Fermanı ve Kanun-ı Esasi'nin içeriklerini küresel ve yerel siyasi şartlar bağlamında değer | 1 | 1 | 0 100 |
| Siyasi alanda meydana gelen gelişmeleri kavrar.  | 1 | 0 | 0 0   |
| Düzenli ordunun kurulmasından Mudanya Ateşkes Antlaşması'na kadar meydana gelen gelişmeleri Türkiye'nin baş          | 1 | 0 | 1 0   |

| Coğrafya-1                  |   |   |       |
|-----------------------------|---|---|-------|
| S                           | D | Y | B%    |
| Türkiye'de İklim            | 1 | 0 | 0 0   |
| Dış Kuvvetler               | 1 | 0 | 0 0   |
| Dünyada Nüfusun Dağılışı    | 1 | 0 | 0 0   |
| Bölge ve Bölge Türleri      | 1 | 0 | 1 0   |
| Afetlerin Genel Özellikleri | 1 | 1 | 0 100 |

| Felsefe  |   |   |     |
|--|---|---|-----|
| S  | D | Y | B%  |
| Düşünme ve akıl yürütmeye ilişkin kavramları açıklar.  | 1 | 0 | 1 0 |
| Bilim felsefesinin konusunu ve problemlerini açıklar.  | 1 | 0 | 0 0 |
| Örnek felsefi metinlerinden hareketle 18. yüzyıl -19. yüzyıl filozoflarının felsefi görüşlerini analiz eder. | 1 | 0 | 0 0 |
| Felsefenin anlamını açıklar.   | 1 | 0 | 0 0 |
| Sanat felsefesinin konusunu ve problemlerini açıklar.  | 1 | 0 | 0 0 |

| Din Kült. ve Ahl. Bil.   |   |   |       |
|--------------------------|---|---|-------|
| S                        | D | Y | B%    |
| Din ve İslam             | 1 | 1 | 0 100 |
| İslam ve İbadet          | 1 | 0 | 1 0   |
| Din ve Hayat             | 1 | 1 | 0 100 |
| Dünya ve Ahiret          | 1 | 1 | 0 100 |
| Kur'an'da Bazı Kavramlar | 1 | 1 | 0 100 |

| Felsefe (Seçmeli)   |   |   |     |
|---|---|---|-----|
| S   | D | Y | B%  |
| Örnek felsefi metinlerden hareketle 15. yüzyıl-17. yüzyıl filozoflarının felsefi görüşlerini analiz eder. | 2 | 0 | 0 0 |
| Din felsefesinin konusunu ve sorularını açıklar.  | 1 | 0 | 0 0 |
| Felsefi düşüncenin özelliklerini açıklar.   | 1 | 0 | 0 0 |
| MS 2. yüzyıl-MS 15. yüzyıl felsefesinin karakteristik özelliklerini açıklar.                              | 1 | 0 | 0 0 |

| TYT Matematik |  |  |  |
|---------------|--|--|--|
|---------------|--|--|--|

| Matematik-1                             |   |   |       |
|---|---|---|-------|
| S                                       | D | Y | B%    |
| RASYONEL SAYILAR                        | 1 | 1 | 0 100 |
| Rasyonel Sayılar                        | 1 | 0 | 0 0   |
| Üslü İfadeler                           | 1 | 0 | 0 0   |
| Kökü İfadeler                           | 1 | 0 | 0 0   |
| Mutlak Değerli Denklemler               | 1 | 0 | 0 0   |
| Aralık Kavramı ve Basit Eşitsizlikler   | 1 | 0 | 0 0   |
| Tek ve Çift Sayılar                     | 1 | 0 | 1 0   |
| Çok Bilinmeyenli Denklemler             | 1 | 0 | 0 0   |
| Asal Sayılar ve Aralarında Asal Sayılar | 1 | 0 | 0 0   |
| Küme Kavramı ve Kümelerde İşlemler      | 1 | 0 | 0 0   |
| Önemler ve Bileşik Önemler              | 1 | 0 | 0 0   |
| Fonksiyon Grafikleri                    | 1 | 0 | 0 0   |
| Faktöriyel Kavramı                      | 1 | 0 | 0 0   |
| Bölünebilme Kuralları                   | 1 | 0 | 1 0   |
| Dört İşlem Yeteneği                     | 1 | 0 | 0 0   |
| VERİ                                    | 1 | 0 | 0 0   |
| Sayı Problemleri                        | 3 | 0 | 0 0   |
| Kesir Problemleri                       | 2 | 0 | 0 0   |
| Yüzde, Kar-Zarar Problemleri            | 2 | 1 | 0 50  |
| Hareket Problemleri                     | 1 | 0 | 0 0   |
| Rutin Olmayan Problemler                | 2 | 0 | 1 0   |
| Grafik Problemleri                      | 1 | 1 | 0 100 |
| Yaş Problemleri                         | 1 | 0 | 0 0   |
| Sayma Yöntemleri                        | 1 | 0 | 0 0   |
| Basit Olayların Olasılıkları            | 1 | 0 | 0 0   |

| Geometri                            |   |   |     |
|-------------------------------------|---|---|-----|
| S                                   | D | Y | B%  |
| Geometrik Kavramlar ve Doğru Açılar | 1 | 0 | 0 0 |
| Üçgende Açılar                      | 1 | 0 | 0 0 |
| Dik Üçgen ve Pisagor Teoremi        | 1 | 0 | 0 0 |
| Çokgenler                           | 1 | 0 | 0 0 |
| Yamuk                               | 1 | 0 | 0 0 |
| Kare                                | 1 | 0 | 0 0 |
| Üçgende Alan                        | 1 | 0 | 0 0 |
| Üçgenlerin Benzerliği               | 1 | 0 | 0 0 |
| Prizmalar                           | 2 | 0 | 0 0 |

| TYT Fen |  |  |  |
|---------|--|--|--|
|---------|--|--|--|

| Fizik   |          |          |             |
|---|----------|----------|-------------|
| S   | D        | Y        | B%          |
| Fiziksel Niceliklerin Sınıflandırılması             | 1        | 0        | 1 0         |
| Adezyon, Kohezyon, Yüzey Gerilimi ve Kılcallık      | 1        | 0        | 0 0         |
| Elektrik Devreleri                                  | 1        | 0        | 0 0         |
| İvme  | 1        | 0        | 0 0         |
| Işık Şiddeti, Işık Akısı ve Aydınlanma              | 1        | 1        | 0 100       |
| Dalgalarla İlgili Temel Kavramlar                   | 1        | 0        | 0 0         |
| Katı, Sıvı, Gaz Basıncı                             | 1        | 1        | 0 100       |
| <b>Kimya</b>  | <b>S</b> | <b>D</b> | <b>Y B%</b> |
| Kimya Disiplinleri ve Kimyacıların Çalışma Alanları | 1        | 1        | 0 100       |
| Atomun Yapısı                                       | 1        | 1        | 0 100       |
| Güçlü Etkileşimler / İyonik Bağ                     | 1        | 0        | 1 0         |
| Güçlü Etkileşimler / Kovalent Bağ                   | 1        | 0        | 1 0         |
| Hâl Değişimi  | 1        | 0        | 1 0         |

| SINAV SONUÇ BELGESİ                                 |  |  |           |       |          |            |            |            |        | BİLGİ SARMAL TG TYT 1        |  |  |  |  |  |  |  |  |  |  |
|---|--|--|-----------|-------|----------|------------|------------|------------|--------|------------------------------|--|--|--|--|--|--|--|--|--|--|
| ANTALYA / KEMER/ANTALYA / ÜNAL AYSAL ANADOLU LİSESİ |  |  |           |       |          |            |            |            |        | DERSLERE GÖRE BAŞARI ANALİZİ |  |  |  |  |  |  |  |  |  |  |
| Öğrenci   |  |  |           |       | Numara   |            | Sınıf      |            |        |                              |  |  |  |  |  |  |  |  |  |  |
| SEMİH AKAN  |  |  |           |       | 2500     |            | 12E        |            |        |                              |  |  |  |  |  |  |  |  |  |  |
| Puan Türü   | Puan                                     | Genel Ort.                               | Dereceler |       |          |            |            | Genel      |        |                              |  |  |  |  |  |  |  |  |  |  |
|   |  |  | Snf       | Kurum | İlçe     | İl         | Genel      |            |        |                              |  |  |  |  |  |  |  |  |  |  |
| TYT   | ▼ 233,723                                | 259,480                                  | 17        | 120   | 239      | 7547       | 226970     |            |        |                              |  |  |  |  |  |  |  |  |  |  |
| Puanı Hesaplanan:                                   |  |  | 184       | 303   | 10581    | 346292     |            |            |        |                              |  |  |  |  |  |  |  |  |  |  |
| Katılımlar:   |  |  | 28        | 188   | 308      | 10680      | 353535     |            |        |                              |  |  |  |  |  |  |  |  |  |  |
| Ders  | Soru                                     | Doğru                                    | Yanlış    | Net   | Başarı % | Sınıf Ort. | Kurum Ort. | Genel Ort. |        |                              |  |  |  |  |  |  |  |  |  |  |
| Türkçe  | 40                                       | 6  | 1         | 5,75  | 14       | ▼19,67     | ▼21,05     | ▼20,73     |        |                              |  |  |  |  |  |  |  |  |  |  |
| Matematik-1   | 30                                       | 15                                       | 5         | 13,75 | 46       | ▲3,67      | ▲3,95      | ▲6,97      |        |                              |  |  |  |  |  |  |  |  |  |  |
| Geometri  | 10                                       | 2  | 0         | 2,00  | 20       | ▲0,26      | ▲0,39      | ▲0,93      |        |                              |  |  |  |  |  |  |  |  |  |  |
| TYT Matematik                                       | 40                                       | 17                                       | 5         | 15,75 | 39       | ▲3,93      | ▲4,34      | ▲7,90      |        |                              |  |  |  |  |  |  |  |  |  |  |
| Fizik   | 7  | 3  | 2         | 2,50  | 36       | ▲1,14      | ▲0,72      | ▲1,25      |        |                              |  |  |  |  |  |  |  |  |  |  |
| Kimya   | 7  | 3  | 2         | 2,50  | 36       | ▲0,90      | ▲0,75      | ▲1,15      |        |                              |  |  |  |  |  |  |  |  |  |  |
| Biyoloji  | 6  | 4  | 0         | 4,00  | 67       | ▲1,98      | ▲1,17      | ▲1,10      |        |                              |  |  |  |  |  |  |  |  |  |  |
| TYT Fen   | 20                                       | 10                                       | 4         | 9,00  | 45       | ▲4,03      | ▲2,63      | ▲3,50      |        |                              |  |  |  |  |  |  |  |  |  |  |
| Toplam:   |  | 120                                      | 33        | 10    | 30,50    | 25         | ▼34,19     | ▼36,19     | ▼40,73 |                              |  |  |  |  |  |  |  |  |  |  |
| Soru No   | 1234567890123456789012345678901234567890 |  |           |       |          |            |            |            |        |                              |  |  |  |  |  |  |  |  |  |  |
| TYT Türkçe  | bBE CB C A                               |  |           |       |          |            |            |            |        |                              |  |  |  |  |  |  |  |  |  |  |
| Cevap Anahtarı                                      | A  | ABEECD CBADDABACCCCEACBEDCBECCEBAEABCAAB |           |       |          |            |            |            |        |                              |  |  |  |  |  |  |  |  |  |  |
| TYT Matematik                                       | BDBBEDaDC deAce CD B ACB BE              |  |           |       |          |            |            |            |        |                              |  |  |  |  |  |  |  |  |  |  |
| Cevap Anahtarı                                      | A  | BDBBEDBCDDBCDAAABCCDABBACBACBEBBECAEAB   |           |       |          |            |            |            |        |                              |  |  |  |  |  |  |  |  |  |  |
| TYT Fen   | CC Edb BEbE e BCAE                       |  |           |       |          |            |            |            |        |                              |  |  |  |  |  |  |  |  |  |  |
| Cevap Anahtarı                                      | A  | CCDECDEBEDECCADEBCEAE                    |           |       |          |            |            |            |        |                              |  |  |  |  |  |  |  |  |  |  |

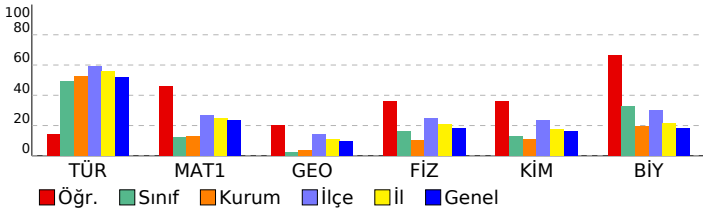

| TYT Türkçe  |    |   |   |     |
|---|----|---|---|-----|
| Türkçe  | S  | D | Y | B%  |
| Metne Sözcük Yerleştirme                                  | 1  | 0 | 1 | 0   |
| Sözcükte Anlam  | 3  | 2 | 0 | 67  |
| Cümleli Yorumlama ve Açıklama                             | 2  | 0 | 0 | 0   |
| Parçadaki Cümlelerin İçerik ve Özellikleri                | 1  | 1 | 0 | 100 |
| Ekler ve Ek Çeşitleri                                     | 1  | 1 | 0 | 100 |
| Ad Soylu Sözcükler - Karma                                | 1  | 0 | 0 | 0   |
| Ses Bilgisi - Karma                                       | 1  | 0 | 0 | 0   |
| Noktalama İşaretleri - Karma                              | 2  | 0 | 0 | 0   |
| Bitişik ve Ayrı Yazılan Kelimeler                         | 1  | 0 | 0 | 0   |
| Yazım Kuralları - Karma                                   | 1  | 0 | 0 | 0   |
| Cümlelerin Öğeleri - Karma                                | 1  | 0 | 0 | 0   |
| Paragrafta Ana Düşünce (Ana Fikir)                        | 11 | 1 | 0 | 9   |
| Paragrafa Özgü Soru Kökü                                  | 8  | 2 | 0 | 25  |
| Paragrafta Anlatım Akışını Bozan Cümle                    | 1  | 0 | 0 | 0   |
| Paragrafa Cümle Yerleştirme                               | 2  | 0 | 0 | 0   |
| ANLATIM TEKNİKLERİ VE DÜŞÜNCEYİ GELİŞTİRME YOLLARI        | 1  | 0 | 0 | 0   |
| Paragrafta Boş Bırakılan Yerleri Tamamlama                | 4  | 1 | 0 | 25  |
| Paragrafa Yardımcı Düşünceler                             | 2  | 0 | 0 | 0   |
| Cümlelerden Paragraf Oluşturma                            | 1  | 0 | 0 | 0   |
| Paragrafın Karşılık Olduğu Soruyu Belirleme               | 1  | 0 | 0 | 0   |
| Bir Paragrafa Bağlı Çoklu Sorular                         | 6  | 0 | 0 | 0   |
| Paragrafın Konusu   | 1  | 0 | 0 | 0   |
| TYT Matematik   |    |   |   |     |
| Matematik-1   | S  | D | Y | B%  |
| RASYONEL SAYILAR  | 1  | 1 | 0 | 100 |
| Rasyonel Sayılar  | 1  | 1 | 0 | 100 |
| Üslü ifadeler   | 1  | 1 | 0 | 100 |
| Kökü ifadeler   | 1  | 1 | 0 | 100 |
| Mutlak Değerli Denklemler                                 | 1  | 1 | 0 | 100 |
| Aralık Kavramı ve Basit Eşitsizlikler                     | 1  | 1 | 0 | 100 |
| Tek ve Çift Sayılar                                       | 1  | 0 | 1 | 0   |
| Çok Bilinmeyenli Denklemler                               | 1  | 1 | 0 | 100 |
| Asal Sayılar ve Aralarında Asal Sayılar                   | 1  | 1 | 0 | 100 |
| Küme Kavramı ve Kümelere İşlemler                         | 1  | 0 | 0 | 0   |
| Önemeler ve Bileşik Önemeler                              | 1  | 0 | 0 | 0   |
| Fonksiyon Grafikleri                                      | 1  | 0 | 0 | 0   |
| Faktöriyel Kavramı  | 1  | 0 | 1 | 0   |
| Bölünebilme Kuralları                                     | 1  | 0 | 1 | 0   |
| Dört İşlem Yeteneği                                       | 1  | 1 | 0 | 100 |
| VERİ  | 1  | 0 | 1 | 0   |
| Sayı Problemleri  | 3  | 1 | 1 | 33  |
| Kesir Problemleri   | 2  | 0 | 0 | 0   |
| Yüzde, Kar-Zarar Problemleri                              | 2  | 2 | 0 | 100 |
| Hareket Problemleri                                       | 1  | 0 | 0 | 0   |
| Rutin Olmayan Problemler                                  | 2  | 2 | 0 | 100 |
| Grafik Problemleri  | 1  | 0 | 0 | 0   |
| Yaş Problemleri   | 1  | 1 | 0 | 100 |
| Sayma Yöntemleri  | 1  | 0 | 0 | 0   |
| Basit Olayların Olaslılıkları                             | 1  | 0 | 0 | 0   |
| Geometri  |    |   |   |     |
| Geometrik Kavramlar ve Doğru Açılar                       | S  | D | Y | B%  |
| Geometrik Kavramlar ve Doğru Açılar                       | 1  | 1 | 0 | 100 |
| Üçgende Açılar  | 1  | 1 | 0 | 100 |
| Dik Üçgen ve Pisagor Teoremi                              | 1  | 0 | 0 | 0   |
| Çokgenler   | 1  | 0 | 0 | 0   |
| Yamuk   | 1  | 0 | 0 | 0   |
| Kare  | 1  | 0 | 0 | 0   |
| Üçgende Alan  | 1  | 0 | 0 | 0   |
| Üçgenlerin Benzerliği                                     | 1  | 0 | 0 | 0   |
| Prizmalar   | 2  | 0 | 0 | 0   |
| TYT Fen   |    |   |   |     |
| Fizik   | S  | D | Y | B%  |
| Fiziksel Niceliklerin Sınıflandırılması                   | 1  | 1 | 0 | 100 |
| Adezyon, Kohezyon, Yüzey Gerilimi ve Kılçalık             | 1  | 1 | 0 | 100 |
| Elektrik Devreleri  | 1  | 0 | 0 | 0   |
| İvme  | 1  | 1 | 0 | 100 |
| Işık Şiddeti, Işık Akısı ve Aydınlanma                    | 1  | 0 | 1 | 0   |
| Dalgalarla İlgili Temel Kavramlar                         | 1  | 0 | 1 | 0   |
| Katı, Sıvı, Gaz Basıncı                                   | 1  | 0 | 0 | 0   |
| Kimya   |    |   |   |     |
| Kimya Disiplinleri ve Kimyacıların Çalışma Alanları       | S  | D | Y | B%  |
| Kimya Disiplinleri ve Kimyacıların Çalışma Alanları       | 1  | 1 | 0 | 100 |
| Atomun Yapısı   | 1  | 1 | 0 | 100 |
| Güçlü Etkileşimler / İyonik Bağ                           | 1  | 0 | 1 | 0   |
| Güçlü Etkileşimler / Kovalent Bağ                         | 1  | 0 | 1 | 0   |
| Hâl Değişimi  | 1  | 1 | 0 | 100 |
| Kimyasal Hesaplamalar / Miktar İçeren Problemler          | 1  | 0 | 0 | 0   |
| Kimyasal Hesaplamalar / Sınırlayıcı Bileşen Hesaplamaları | 1  | 0 | 0 | 0   |
| Ayırma ve Safaştırma Teknikleri                           | 1  | 0 | 1 | 0   |
| Asit ve Bazların Metallerle Tepkimeleri                   | 1  | 0 | 0 | 0   |
| Biyoloji  |    |   |   |     |
| Lipitler  | S  | D | Y | B%  |
| Lipitler  | 1  | 0 | 0 | 0   |
| Plastit   | 1  | 0 | 0 | 0   |
| Hayvanlar   | 1  | 1 | 0 | 100 |
| Mitoz   | 1  | 1 | 0 | 100 |
| Cinsiyete Bağlı Kalıtım                                   | 1  | 1 | 0 | 100 |
| Güncel Çevre Sorunları                                    | 1  | 1 | 0 | 100 |

| SINAV SONUÇ BELGESİ                                 |           |            |           |        |       |        |        |
|---|-----------|------------|-----------|--------|-------|--------|--------|
| ANTALYA / KEMER/ANTALYA / ÜNAL AYSAL ANADOLU LİSESİ |           |            |           |        |       |        |        |
| Öğrenci   |           |            |           | Numara |       | Sınıf  |        |
| SERRA AKYÜREK                                       |           |            |           | 933    |       | 12E    |        |
| Puan Türü   | Puan      | Genel Ort. | Dereceler |        |       |        |        |
|   |           |            | Snf       | Kurum  | İlçe  | İl     | Genel  |
| TYT   | ▲ 266,770 | 259,480    | 8         | 66     | 181   | 5236   | 151546 |
| Puanı Hesaplanan:                                   |           |            | 184       | 303    | 10581 | 346292 |        |
| Katılımlar:   |           |            | 28        | 188    | 308   | 10680  | 353535 |

| Ders                  | Soru       | Doğru     | Yanlış    | Net          | Başarı %  | Sınıf Ort.     | Kurum Ort.     | Genel Ort.     |
|-----------------------|------------|-----------|-----------|--------------|-----------|----------------|----------------|----------------|
| Türkçe                | 40         | 25        | 10        | 22,50        | 56        | ▲ 19,67        | ▲ 21,05        | ▲ 20,73        |
| Tarih-1               | 5          | 3         | 1         | 2,75         | 55        | ▲ 1,12         | ▲ 1,59         | ▲ 1,73         |
| Coğrafya-1            | 5          | 4         | 1         | 3,75         | 75        | ▲ 1,04         | ▲ 1,32         | ▲ 1,44         |
| Felsefe               | 5          | 1         | 0         | 1,00         | 20        | ▼ 1,22         | ▼ 1,49         | ▼ 1,85         |
| Din Kül. ve Ahl. Bil. | 5          | 5         | 0         | 5,00         | 100       | ▲ 3,18         | ▲ 3,74         | ▲ 3,56         |
| Felsefe (Seçmeli)     | 5          | 0         | 0         | 0,00         | 0         | ◆ 0,00         | ▼ 0,03         | ▼ 0,01         |
| TYT Sosyal            | 20         | 13        | 2         | 12,50        | 63        | ▲ 6,56         | ▲ 8,17         | ▲ 8,60         |
| Matematik-1           | 30         | 7         | 7         | 5,25         | 18        | ▲ 3,67         | ▲ 3,95         | ▼ 6,97         |
| Geometri              | 10         | 0         | 2         | -0,50        | -5        | ▼ 0,26         | ▼ 0,39         | ▼ 0,93         |
| TYT Matematik         | 40         | 7         | 9         | 4,75         | 12        | ▲ 3,93         | ▲ 4,34         | ▼ 7,90         |
| Fizik                 | 7          | 2         | 2         | 1,50         | 21        | ▲ 1,14         | ▲ 0,72         | ▲ 1,25         |
| Kimya                 | 7          | 0         | 0         | 0,00         | 0         | ▼ 0,90         | ▼ 0,75         | ▼ 1,15         |
| Biyoloji              | 6          | 1         | 0         | 1,00         | 17        | ▼ 1,98         | ▼ 1,17         | ▼ 1,10         |
| TYT Fen               | 20         | 3         | 2         | 2,50         | 13        | ▼ 4,03         | ▼ 2,63         | ▼ 3,50         |
| <b>Toplam:</b>        | <b>120</b> | <b>48</b> | <b>23</b> | <b>42,25</b> | <b>35</b> | <b>▲ 34,19</b> | <b>▲ 36,19</b> | <b>▲ 40,73</b> |

|                |   |
|----------------|---|
| Soru No        | 1234567890123456789012345678901234567890  |
| TYT Türkçe     | aEC C BADbBADcCdDEACBDeDaBcb DaAEdBCAeB   |
| Cevap Anahtarı | B EECDCBBADABACCCEDEACBEDCECCDBAEABCAABAD |
| TYT Sosyal     | bEADDDADA A CBDAD                         |
| Cevap Anahtarı | B BCEADDACADCAABCBDADBEEEA                |
| TYT Matematik  | Ba eaDDB deAce B C ae                     |
| Cevap Anahtarı | B BBEDBDBDCCDAAABCCDABBCACBACCDBBECAEABEB |
| TYT Fen        | aa CC B                                   |
| Cevap Anahtarı | B DECDECCDECCABEBCAEED                    |

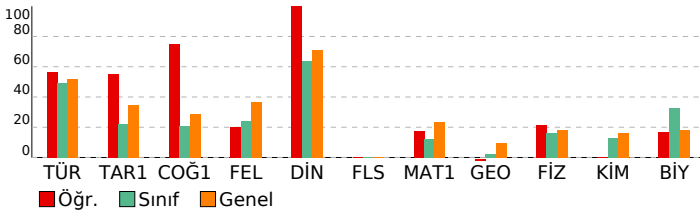

| BİLGİ SARMAL TG TYT 1        |  |  |  |  |
|------------------------------|--|--|--|--|
| DERSLERE GÖRE BAŞARI ANALİZİ |  |  |  |  |

| TYT Türkçe   | S  | D | Y | B%  |
|--|----|---|---|-----|
| <b>Türkçe</b>                                      | 1  | 1 | 0 | 100 |
| Metne Sözcük Yerleştirme                           | 1  | 1 | 0 | 100 |
| Sözcükte Anlam                                     | 3  | 2 | 1 | 67  |
| Cümleli Yorumlama ve Açıklama                      | 2  | 1 | 0 | 50  |
| Parçadaki Cümlelerin İçerik ve Özellikleri         | 1  | 1 | 0 | 100 |
| Ekler ve Ek Çeşitleri                              | 1  | 0 | 0 | 0   |
| Ad Soylu Sözcükler - Karma                         | 1  | 0 | 0 | 0   |
| Ses Bilgisi - Karma                                | 1  | 0 | 0 | 0   |
| Noktalama İşaretleri - Karma                       | 2  | 1 | 1 | 50  |
| Bitişik ve Ayrı Yazılan Kelimeler                  | 1  | 1 | 0 | 100 |
| Yazım Kuralları - Karma                            | 1  | 1 | 0 | 100 |
| Cümlelerin Ögeleri - Karma                         | 1  | 0 | 1 | 0   |
| Paragrafta Ana Düşünce (Ana Fikir)                 | 11 | 8 | 3 | 73  |
| Paragrafa Özgü Soru Kökü                           | 8  | 6 | 2 | 75  |
| Paragrafta Anlatım Akışını Bozan Cümle             | 1  | 0 | 1 | 0   |
| Paragrafa Cümle Yerleştirme                        | 2  | 1 | 0 | 50  |
| ANLATIM TEKNİKLERİ VE DÜŞÜNCEYİ GELİŞTİRME YOLLARI | 1  | 1 | 0 | 100 |
| Paragrafta Boş Bırakılan Yerleri Tamamlama         | 4  | 4 | 0 | 100 |
| Paragrafa Yardımcı Düşünceler                      | 2  | 1 | 1 | 50  |
| Cümlelerden Paragraf Oluşturma                     | 1  | 0 | 1 | 0   |
| Paragrafın Karşılık Olduğu Soruyu Belirleme        | 1  | 1 | 0 | 100 |
| Bir Paragrafa Bağlı Çoklu Sorular                  | 6  | 4 | 2 | 67  |
| Paragrafın Konusu                                  | 1  | 0 | 1 | 0   |

| TYT Sosyal   | S | D | Y | B%  |
|--|---|---|---|-----|
| <b>Tarih-1</b>   | 1 | 1 | 0 | 100 |
| İlk ve Orta Çağlarda İç Asya'daki Türk siyasi teşekküllerinin güç ve yönetim yapısını açıklar.                       | 1 | 1 | 0 | 100 |
| Türklerin Anadolu'ya yerleşmeye başlaması ile Türkiye Selçuklu Devleti'nin yıkılışı arasındaki süreçte meydana gelen | 1 | 1 | 0 | 100 |
| Tanzimat Fermanı, Islahat Fermanı ve Kanun-ı Esasi'nin içeriklerini küresel ve yerel siyasi şartlar bağlamında değer | 1 | 0 | 0 | 0   |
| Siyasi alanda meydana gelen gelişmeleri kavrar.  | 1 | 0 | 1 | 0   |
| Düzenli ordunun kurulmasından Mudanya Ateşkes Antlaşması'na kadar meydana gelen gelişmeleri Türkiye'nin baş          | 1 | 0 | 1 | 100 |
| <b>Coğrafya-1</b>  | 1 | 1 | 0 | 100 |
| Türkiye'de İklim   | 1 | 1 | 0 | 100 |
| Dış Kuvvetler  | 1 | 1 | 0 | 100 |
| Dünyada Nüfusun Dağılışı   | 1 | 1 | 0 | 100 |
| Bölge ve Bölge Türleri   | 1 | 0 | 1 | 0   |
| Afetlerin Genel Özellikleri  | 1 | 1 | 0 | 100 |
| <b>Felsefe</b>   | 1 | 0 | 0 | 0   |
| Düşünme ve akıl yürütmeye ilişkin kavramları açıklar.  | 1 | 0 | 0 | 0   |
| Bilim felsefesinin konusunu ve problemlerini açıklar.  | 1 | 1 | 0 | 100 |
| Örnek felsefi metinlerinden hareketle 18. yüzyıl -19. yüzyıl filozoflarının felsefi görüşlerini analiz eder.         | 1 | 0 | 0 | 0   |
| Felsefenin anlamını açıklar.   | 1 | 0 | 0 | 0   |
| Sanat felsefesinin konusunu ve problemlerini açıklar.  | 1 | 0 | 0 | 0   |
| <b>Din Kül. ve Ahl. Bil.</b>   | 1 | 1 | 0 | 100 |
| Din ve İslam   | 1 | 1 | 0 | 100 |
| İslam ve İbadet  | 1 | 1 | 0 | 100 |
| Din ve Hayat   | 1 | 1 | 0 | 100 |
| Dünya ve Ahiret  | 1 | 1 | 0 | 100 |
| Kur'an'da Bazı Kavramlar   | 1 | 1 | 0 | 100 |
| <b>Felsefe (Seçmeli)</b>   | 2 | 0 | 0 | 0   |
| Örnek felsefi metinlerden hareketle 15. yüzyıl-17. yüzyıl filozoflarının felsefi görüşlerini analiz eder.            | 2 | 0 | 0 | 0   |
| Din felsefesinin konusunu ve sorularını açıklar.   | 1 | 0 | 0 | 0   |
| Felsefi düşüncenin özelliklerini açıklar.  | 1 | 0 | 0 | 0   |
| MS 2. yüzyıl-MS 15. yüzyıl felsefesinin karakteristik özelliklerini açıklar.   | 1 | 0 | 0 | 0   |

| TYT Matematik                           | S | D | Y | B%  |
|---|---|---|---|-----|
| <b>Matematik-1</b>                      | 1 | 1 | 0 | 100 |
| <b>RASYONEL SAYILAR</b>                 | 1 | 1 | 0 | 100 |
| Rasyonel Sayılar                        | 1 | 1 | 0 | 100 |
| Üslü İfadeler                           | 1 | 1 | 0 | 100 |
| Kökü İfadeler                           | 1 | 0 | 1 | 0   |
| Mutlak Değerli Denklemler               | 1 | 0 | 0 | 0   |
| Aralık Kavramı ve Basit Eşitsizlikler   | 1 | 0 | 1 | 0   |
| Tek ve Çift Sayılar                     | 1 | 0 | 1 | 0   |
| Çok Bilinmeyenli Denklemler             | 1 | 1 | 0 | 100 |
| Asal Sayılar ve Aralarında Asal Sayılar | 1 | 0 | 0 | 0   |
| Küme Kavramı ve Kümelerde İşlemler      | 1 | 0 | 0 | 0   |
| Önemler ve Bileşik Önemler              | 1 | 0 | 0 | 0   |
| Fonksiyon Grafikleri                    | 1 | 0 | 0 | 0   |
| Faktöriyel Kavramı                      | 1 | 0 | 1 | 0   |
| Bölünebilme Kuralları                   | 1 | 0 | 1 | 0   |
| Dört İşlem Yeteneği                     | 1 | 1 | 0 | 100 |
| VERİ                                    | 1 | 0 | 1 | 0   |
| Sayı Problemleri                        | 3 | 0 | 1 | 0   |
| Kesir Problemleri                       | 2 | 0 | 0 | 0   |
| Yüzde, Kar-Zarar Problemleri            | 2 | 0 | 0 | 0   |
| Hareket Problemleri                     | 1 | 0 | 0 | 0   |
| Rutin Olmayan Problemler                | 2 | 2 | 0 | 100 |
| Grafik Problemleri                      | 1 | 0 | 0 | 0   |
| Yaş Problemleri                         | 1 | 0 | 0 | 0   |
| Sayma Yöntemleri                        | 1 | 0 | 0 | 0   |
| Basit Olayların Olasılıkları            | 1 | 0 | 0 | 0   |
| <b>Geometri</b>                         | 1 | 0 | 0 | 0   |
| Geometrik Kavramlar ve Doğru Açılar     | 1 | 0 | 1 | 0   |
| Üçgende Açılar                          | 1 | 0 | 1 | 0   |
| Dik Üçgen ve Pisagor Teoremi            | 1 | 0 | 0 | 0   |
| Çokgenler                               | 1 | 0 | 0 | 0   |
| Yamuk                                   | 1 | 0 | 0 | 0   |
| Kare                                    | 1 | 0 | 0 | 0   |
| Üçgende Alan                            | 1 | 0 | 0 | 0   |
| Üçgenlerin Benzerliği                   | 1 | 0 | 0 | 0   |
| Prizmalar                               | 2 | 0 | 0 | 0   |

| TYT Fen   | S | D | Y | B%  |
|---|---|---|---|-----|
| <b>Fizik</b>  | 1 | 1 | 0 | 100 |
| Fiziksel Niceliklerin Sınıflandırılması             | 1 | 1 | 0 | 100 |
| Adezyon, Kohezyon, Yüzey Gerilimi ve Kılcallık      | 1 | 1 | 0 | 100 |
| Elektrik Devreleri                                  | 1 | 0 | 1 | 0   |
| İvme  | 1 | 0 | 1 | 0   |
| Işık Şiddeti, Işık Akısı ve Aydınlanma              | 1 | 0 | 0 | 0   |
| Dalgalarla İlgili Temel Kavramlar                   | 1 | 0 | 0 | 0   |
| Katı, Sıvı, Gaz Basıncı                             | 1 | 0 | 0 | 0   |
| <b>Kimya</b>  | 1 | 0 | 0 | 0   |
| Kimya Disiplinleri ve Kimyacıların Çalışma Alanları | 1 | 0 | 0 | 0   |
| Atomun Yapısı                                       | 1 | 0 | 0 | 0   |
| Güçlü Etkileşimler / İyonik Bağ                     | 1 | 0 | 0 | 0   |
| Güçlü Etkileşimler / Kovalent Bağ                   | 1 | 0 | 0 | 0   |
| Hâl Değişimi  | 1 | 0 | 0 | 0   |

| SINAV SONUÇ BELGESİ                                 |           |            |           |        |       |        |        |
|---|-----------|------------|-----------|--------|-------|--------|--------|
| ANTALYA / KEMER/ANTALYA / ÜNAL AYSAL ANADOLU LİSESİ |           |            |           |        |       |        |        |
| Öğrenci   |           |            |           | Numara |       | Sınıf  |        |
| TAHA İRBAN  |           |            |           | 816    |       | 12E    |        |
| Puan Türü   | Puan      | Genel Ort. | Dereceler |        |       |        |        |
|   |           |            | Snf       | Kurum  | İlçe  | İl     | Genel  |
| TYT   | ▼ 242,620 | 259,480    | 13        | 102    | 221   | 6940   | 205678 |
| Puanı Hesaplanan:                                   |           |            | 184       | 303    | 10581 | 346292 |        |
| Katılımlar:   |           |            | 28        | 188    | 308   | 10680  | 353535 |

| Ders                  | Soru       | Doğru     | Yanlış    | Net          | Başarı %  | Sınıf Ort.     | Kurum Ort.     | Genel Ort.     |
|-----------------------|------------|-----------|-----------|--------------|-----------|----------------|----------------|----------------|
| Türkçe                | 40         | 24        | 6         | 22,50        | 56        | ▲ 19,67        | ▲ 21,05        | ▲ 20,73        |
| Tarih-1               | 5          | 2         | 1         | 1,75         | 35        | ▲ 1,12         | ▲ 1,59         | ▲ 1,73         |
| Coğrafya-1            | 5          | 1         | 1         | 0,75         | 15        | ▼ 1,04         | ▼ 1,32         | ▼ 1,44         |
| Felsefe               | 5          | 2         | 1         | 1,75         | 35        | ▲ 1,22         | ▲ 1,49         | ▼ 1,85         |
| Din Kül. ve Ahl. Bil. | 5          | 4         | 1         | 3,75         | 75        | ▲ 3,18         | ▲ 3,74         | ▲ 3,56         |
| Felsefe (Seçmeli)     | 5          | 0         | 0         | 0,00         | 0         | ◆ 0,00         | ▼ 0,03         | ▼ 0,01         |
| TYT Sosyal            | 20         | 9         | 4         | 8,00         | 40        | ▲ 6,56         | ▼ 8,17         | ▼ 8,60         |
| Matematik-1           | 30         | 1         | 0         | 1,00         | 3         | ▼ 3,67         | ▼ 3,95         | ▼ 6,97         |
| Geometri              | 10         | 0         | 0         | 0,00         | 0         | ▼ 0,26         | ▼ 0,39         | ▼ 0,93         |
| TYT Matematik         | 40         | 1         | 0         | 1,00         | 3         | ▼ 3,93         | ▼ 4,34         | ▼ 7,90         |
| Fizik                 | 7          | 2         | 3         | 1,25         | 18        | ▲ 1,14         | ▲ 0,72         | ◆ 1,25         |
| Kimya                 | 7          | 1         | 3         | 0,25         | 4         | ▼ 0,90         | ▼ 0,75         | ▼ 1,15         |
| Biyoloji              | 6          | 2         | 3         | 1,25         | 21        | ▼ 1,98         | ▲ 1,17         | ▲ 1,10         |
| TYT Fen               | 20         | 5         | 9         | 2,75         | 14        | ▼ 4,03         | ▲ 2,63         | ▼ 3,50         |
| <b>Toplam:</b>        | <b>120</b> | <b>39</b> | <b>19</b> | <b>34,25</b> | <b>29</b> | <b>▲ 34,19</b> | <b>▼ 36,19</b> | <b>▼ 40,73</b> |

|                |  |
|----------------|--|
| Soru No        | 1234567890123456789012345678901234567890   |
| TYT Türkçe     | ABEECeC D A CC bEAC EDbaECbD AEA CAaE      |
| Cevap Anahtarı | A ABEECDCCBADDABACCCEACBEDCBECCEBBAEABCAAB |
| TYT Sosyal     | Åa E dAB bADbCBD                           |
| Cevap Anahtarı | A ADBCEDADACBACCADACBDAEBEE                |
| TYT Matematik  | B  |
| Cevap Anahtarı | A BDBBEDBDCDDBCDAAABCCDABBACBACBEBBECAEAB  |
| TYT Fen        | e aE cEB cd e EabbE                        |
| Cevap Anahtarı | A CCDECEBEDECCADEBCEAE                     |

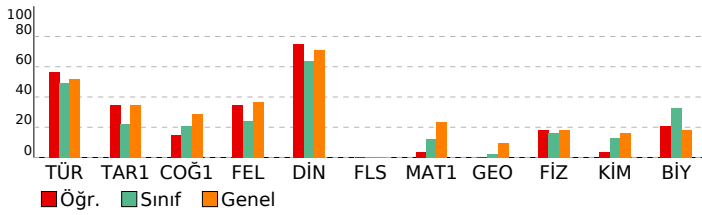

| BİLGİ SARMAL TG TYT 1        |  |  |  |
|------------------------------|--|--|--|
| DERSLERE GÖRE BAŞARI ANALİZİ |  |  |  |

| TYT Türkçe   |    |   |       |
|--|----|---|-------|
| Türkçe   | S  | D | Y B%  |
| Metne Sözcük Yerleştirme                           | 1  | 1 | 0 100 |
| Sözcükte Anlam                                     | 3  | 3 | 0 100 |
| Cümleli Yorumlama ve Açıklama                      | 2  | 1 | 1 50  |
| Parçadaki Cümlelerin İçerik ve Özellikleri         | 1  | 1 | 0 100 |
| Ekler ve Ek Çeşitleri                              | 1  | 0 | 0 0   |
| Ad Soylu Sözcükler - Karma                         | 1  | 0 | 0 0   |
| Ses Bilgisi - Karma                                | 1  | 0 | 0 0   |
| Noktalamla İşaretleri - Karma                      | 2  | 1 | 0 50  |
| Bitişik ve Ayrı Yazılan Kelimeler                  | 1  | 0 | 0 0   |
| Yazım Kuralları - Karma                            | 1  | 1 | 0 100 |
| Cümlelerin Öğeleri - Karma                         | 1  | 0 | 0 0   |
| Paragrafta Ana Düşünce (Ana Fikir)                 | 11 | 8 | 3 73  |
| Paragrafa Özgü Soru Kökü                           | 8  | 6 | 1 75  |
| Paragrafta Anlatım Akışını Bozan Cümle             | 1  | 0 | 0 0   |
| Paragrafa Cümle Yerleştirme                        | 2  | 0 | 2 0   |
| ANLATIM TEKNİKLERİ VE DÜŞÜNCEYİ GELİŞTİRME YOLLARI | 1  | 1 | 0 100 |
| Paragrafta Boş Bırakılan Yerleri Tamamlama         | 4  | 3 | 0 75  |
| Paragrafta Yardımcı Düşünceler                     | 2  | 2 | 0 100 |
| Cümlelerden Paragraf Oluşturma                     | 1  | 0 | 0 0   |
| Paragrafın Karşılık Olduğu Soruyu Belirleme        | 1  | 1 | 0 100 |
| Bir Paragrafa Bağlı Çoklu Sorular                  | 6  | 4 | 1 67  |
| Paragrafın Konusu                                  | 1  | 1 | 0 100 |

| TYT Sosyal   |   |   |       |
|--|---|---|-------|
| Tarih-1  | S | D | Y B%  |
| İlk ve Orta Çağlarda İç Asya'daki Türk siyasi teşekküllerinin güç ve yönetim yapısını açıklar.                       | 1 | 1 | 0 100 |
| Türklerin Anadolu'ya yerleşmeye başlaması ile Türkiye Selçuklu Devleti'nin yıkılışı arasındaki süreçte meydana gelen | 1 | 0 | 1 0   |
| Tanzimat Fermanı, Islahat Fermanı ve Kanun-ı Esasi'nin içeriklerini küresel ve yerel siyasi şartlar bağlamında değer | 1 | 0 | 0 0   |
| Siyasi alanda meydana gelen gelişmeleri kavrar.  | 1 | 0 | 0 0   |
| Düzenli ordunun kurulmasından Mudanya Ateşkes Antlaşması'na kadar meydana gelen gelişmeleri Türkiye'nin bağ          | 1 | 0 | 1 100 |
| Coğrafya-1   |   |   |       |
| S  | D | Y | B%    |
| Türkiye'de İklim   | 1 | 0 | 0 0   |
| Dış Kuvvetler  | 1 | 0 | 0 0   |
| Dünyada Nüfusun Dağılışı   | 1 | 0 | 0 0   |
| Bölge ve Bölge Türleri   | 1 | 0 | 1 0   |
| Afetlerin Genel Özellikleri  | 1 | 1 | 0 100 |
| Felsefe  |   |   |       |
| S  | D | Y | B%    |
| Düşünme ve akıl yürütmeye ilişkin kavramları açıklar.  | 1 | 1 | 0 100 |
| Bilim felsefesinin konusunu ve problemlerini açıklar.  | 1 | 0 | 0 0   |
| Örnek felsefi metinlerinden hareketle 18. yüzyıl -19. yüzyıl filozoflarının felsefi görüşlerini analiz eder.         | 1 | 0 | 0 0   |
| Felsefenin anlamını açıklar.   | 1 | 0 | 1 0   |
| Sanat felsefesinin konusunu ve problemlerini açıklar.  | 1 | 1 | 0 100 |
| Din Kül. ve Ahl. Bil.  |   |   |       |
| S  | D | Y | B%    |
| Din ve İslam   | 1 | 1 | 0 100 |
| İslam ve İbadet  | 1 | 0 | 1 0   |
| Din ve Hayat   | 1 | 1 | 0 100 |
| Dünya ve Ahiret  | 1 | 1 | 0 100 |
| Kur'an'da Bazı Kavramlar   | 1 | 1 | 0 100 |
| Felsefe (Seçmeli)  |   |   |       |
| S  | D | Y | B%    |
| Örnek felsefi metinlerden hareketle 15. yüzyıl-17. yüzyıl filozoflarının felsefi görüşlerini analiz eder.            | 2 | 0 | 0 0   |
| Din felsefesinin konusunu ve sorularını açıklar.   | 1 | 0 | 0 0   |
| Felsefi düşüncenin özelliklerini açıklar.  | 1 | 0 | 0 0   |
| MS 2. yüzyıl-MS 15. yüzyıl felsefesinin karakteristik özelliklerini açıklar.   | 1 | 0 | 0 0   |

| TYT Matematik                           |   |   |      |
|---|---|---|------|
| Matematik-1                             | S | D | Y B% |
| RASYONEL SAYILAR                        | 1 | 0 | 0 0  |
| Rasyonel Sayılar                        | 1 | 0 | 0 0  |
| Üslü İfadeler                           | 1 | 0 | 0 0  |
| Kökü İfadeler                           | 1 | 0 | 0 0  |
| Mutlak Değerli Denklemler               | 1 | 0 | 0 0  |
| Aralık Kavramı ve Basit Eşitsizlikler   | 1 | 0 | 0 0  |
| Tek ve Çift Sayılar                     | 1 | 0 | 0 0  |
| Çok Bilinmeyenli Denklemler             | 1 | 0 | 0 0  |
| Asal Sayılar ve Aralarında Asal Sayılar | 1 | 0 | 0 0  |
| Küme Kavramı ve Kümelerde İşlemler      | 1 | 0 | 0 0  |
| Önemler ve Bileşik Önemler              | 1 | 0 | 0 0  |
| Fonksiyon Grafikleri                    | 1 | 0 | 0 0  |
| Faktöriyel Kavramı                      | 1 | 0 | 0 0  |
| Bölünebilme Kuralları                   | 1 | 0 | 0 0  |
| Dört İşlem Yeteneği                     | 1 | 0 | 0 0  |
| VERİ                                    | 1 | 0 | 0 0  |
| Sayı Problemleri                        | 3 | 0 | 0 0  |
| Kesir Problemleri                       | 2 | 0 | 0 0  |
| Yüzde, Kar-Zarar Problemleri            | 2 | 0 | 0 0  |
| Hareket Problemleri                     | 1 | 0 | 0 0  |
| Rutin Olmayan Problemler                | 2 | 1 | 0 50 |
| Grafik Problemleri                      | 1 | 0 | 0 0  |
| Yaş Problemleri                         | 1 | 0 | 0 0  |
| Sayma Yöntemleri                        | 1 | 0 | 0 0  |
| Basit Olayların Olasılıkları            | 1 | 0 | 0 0  |
| Geometri                                |   |   |      |
| S                                       | D | Y | B%   |
| Geometrik Kavramlar ve Doğru Açılar     | 1 | 0 | 0 0  |
| Üçgende Açılar                          | 1 | 0 | 0 0  |
| Dik Üçgen ve Pisagor Teoremi            | 1 | 0 | 0 0  |
| Çokgenler                               | 1 | 0 | 0 0  |
| Yamuk                                   | 1 | 0 | 0 0  |
| Kare                                    | 1 | 0 | 0 0  |
| Üçgende Alan                            | 1 | 0 | 0 0  |
| Üçgenlerin Benzerliği                   | 1 | 0 | 0 0  |
| Prizmalar                               | 2 | 0 | 0 0  |

| TYT Fen   |   |   |       |
|---|---|---|-------|
| Fizik   | S | D | Y B%  |
| Fiziksel Niceliklerin Sınıflandırılması             | 1 | 0 | 1 0   |
| Adezyon, Kohezyon, Yüzey Gerilimi ve Kılcallık      | 1 | 0 | 0 0   |
| Elektrik Devreleri                                  | 1 | 0 | 1 0   |
| İvme  | 1 | 1 | 0 100 |
| Işık Şiddeti, Işık Akısı ve Aydınlanma              | 1 | 0 | 0 0   |
| Dalgalarla İlgili Temel Kavramlar                   | 1 | 0 | 1 0   |
| Katı, Sıvı, Gaz Basıncı                             | 1 | 1 | 0 100 |
| Kimya   |   |   |       |
| S   | D | Y | B%    |
| Kimya Disiplinleri ve Kimyacıların Çalışma Alanları | 1 | 1 | 0 100 |
| Atomun Yapısı                                       | 1 | 0 | 0 0   |
| Güçlü Etkileşimler / İyonik Bağ                     | 1 | 0 | 1 0   |
| Güçlü Etkileşimler / Kovalent Bağ                   | 1 | 0 | 1 0   |
| Hâl Değişimi  | 1 | 0 | 1 0   |

| SINAV SONUÇ BELGESİ                                 |           |            |           |        |       |        |        |
|---|-----------|------------|-----------|--------|-------|--------|--------|
| ANTALYA / KEMER/ANTALYA / ÜNAL AYSAL ANADOLU LİSESİ |           |            |           |        |       |        |        |
| Öğrenci   |           |            |           | Numara |       | Sınıf  |        |
| UÇAR AYDOĞDU  |           |            |           | 966    |       | 12E    |        |
| Puan Türü   | Puan      | Genel Ort. | Dereceler |        |       |        |        |
|   |           |            | Snf       | Kurum  | İlçe  | İl     | Genel  |
| TYT   | ▼ 236,033 | 259,480    | 16        | 118    | 237   | 7406   | 221377 |
| Puanı Hesaplanan:                                   |           |            | 184       | 303    | 10581 | 346292 |        |
| Katılımlar:   |           |            | 28        | 188    | 308   | 10680  | 353535 |

| Ders                  | Soru       | Doğru     | Yanlış   | Net          | Başarı %  | Sınıf Ort.     | Kurum Ort.     | Genel Ort.     |
|-----------------------|------------|-----------|----------|--------------|-----------|----------------|----------------|----------------|
| Türkçe                | 40         | 16        | 3        | 15,25        | 38        | ▼ 19,67        | ▼ 21,05        | ▼ 20,73        |
| Tarih-1               | 5          | 1         | 1        | 0,75         | 15        | ▼ 1,12         | ▼ 1,59         | ▼ 1,73         |
| Coğrafya-1            | 5          | 3         | 1        | 2,75         | 55        | ▲ 1,04         | ▲ 1,32         | ▲ 1,44         |
| Felsefe               | 5          | 2         | 0        | 2,00         | 40        | ▲ 1,22         | ▲ 1,49         | ▲ 1,85         |
| Din Kül. ve Ahl. Bil. | 5          | 0         | 0        | 0,00         | 0         | ▼ 3,18         | ▼ 3,74         | ▼ 3,56         |
| Felsefe (Seçmeli)     | 5          | 0         | 0        | 0,00         | 0         | ◆ 0,00         | ▼ 0,03         | ▼ 0,01         |
| TYT Sosyal            | 20         | 6         | 2        | 5,50         | 28        | ▼ 6,56         | ▼ 8,17         | ▼ 8,60         |
| Matematik-1           | 30         | 8         | 0        | 8,00         | 27        | ▲ 3,67         | ▲ 3,95         | ▲ 6,97         |
| Geometri              | 10         | 0         | 1        | -0,25        | -3        | ▼ 0,26         | ▼ 0,39         | ▼ 0,93         |
| TYT Matematik         | 40         | 8         | 1        | 7,75         | 19        | ▲ 3,93         | ▲ 4,34         | ▼ 7,90         |
| Fizik                 | 7          | 1         | 1        | 0,75         | 11        | ▼ 1,14         | ▲ 0,72         | ▼ 1,25         |
| Kimya                 | 7          | 0         | 2        | -0,50        | -7        | ▼ 0,90         | ▼ 0,75         | ▼ 1,15         |
| Biyoloji              | 6          | 3         | 0        | 3,00         | 50        | ▲ 1,98         | ▲ 1,17         | ▲ 1,10         |
| TYT Fen               | 20         | 4         | 3        | 3,25         | 16        | ▼ 4,03         | ▲ 2,63         | ▼ 3,50         |
| <b>Toplam:</b>        | <b>120</b> | <b>34</b> | <b>9</b> | <b>31,75</b> | <b>26</b> | <b>▼ 34,19</b> | <b>▼ 36,19</b> | <b>▼ 40,73</b> |

|                |   |
|----------------|---|
| Soru No        | 1234567890123456789012345678901234567890  |
| TYT Türkçe     | AB ECeC CCD AeBED B b AE                  |
| Cevap Anahtarı | A ABEECDCBADDABACCCEACBEDCBECDBAEABCAAB   |
| TYT Sosyal     | D dD DdAB A                               |
| Cevap Anahtarı | A ADBCEDADACBACCADACBDAEBEE               |
| TYT Matematik  | BD BE C A C B d                           |
| Cevap Anahtarı | A BDBBEDBDCDDBCDAAABCCDABBACBACBEBBCEAEAB |
| TYT Fen        | d E e e BCA                               |
| Cevap Anahtarı | A CCDECDEBEDECCADEBCEAE                   |

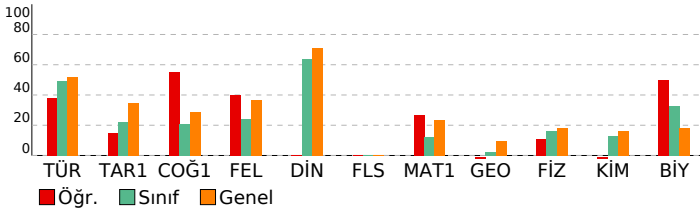

## BİLGİ SARMAL TG TYT 1

| DERSLERE GÖRE BAŞARI ANALİZİ                       |    |   |       |
|--|----|---|-------|
| TYT Türkçe   | S  | D | Y B%  |
| <b>Türkçe</b>                                      | 1  | 1 | 0 100 |
| Metne Sözcük Yerleştirme                           | 1  | 1 | 0 100 |
| Sözcükte Anlam                                     | 3  | 2 | 0 67  |
| Cümleli Yorumlama ve Açıklama                      | 2  | 1 | 1 50  |
| Parçadaki Cümlelerin İçerik ve Özellikleri         | 1  | 1 | 0 100 |
| Ekler ve Ek Çeşitleri                              | 1  | 0 | 0 0   |
| Ad Soylu Sözcükler - Karma                         | 1  | 0 | 0 0   |
| Ses Bilgisi - Karma                                | 1  | 0 | 0 0   |
| Noktalama İşaretleri - Karma                       | 2  | 0 | 0 0   |
| Bitişik ve Ayrı Yazılan Kelimeler                  | 1  | 0 | 0 0   |
| Yazım Kuralları - Karma                            | 1  | 0 | 0 0   |
| Cümlelerin Öğeleri - Karma                         | 1  | 0 | 0 0   |
| Paragrafta Ana Düşünce (Ana Fikir)                 | 11 | 6 | 0 55  |
| Paragrafa Özgü Soru Kökü                           | 8  | 4 | 0 50  |
| Paragrafta Anlatım Akışını Bozan Cümle             | 1  | 1 | 0 100 |
| Paragrafa Cümle Yerleştirme                        | 2  | 1 | 1 50  |
| ANLATIM TEKNİKLERİ VE DÜŞÜNCEYİ GELİŞTİRME YOLLARI | 1  | 0 | 0 0   |
| Paragrafta Boş Bırakılan Yerleri Tamamlama         | 4  | 2 | 1 50  |
| Paragrafta Yardımcı Düşünceler                     | 2  | 0 | 0 0   |
| Cümlelerden Paragraf Oluşturma                     | 1  | 0 | 0 0   |
| Paragrafın Karşılık Olduğu Soruyu Belirleme        | 1  | 1 | 0 100 |
| Bir Paragrafa Bağlı Çoklu Sorular                  | 6  | 0 | 0 0   |
| Paragrafın Konusu                                  | 1  | 0 | 0 0   |

| TYT Sosyal   |   |   |       |
|--|---|---|-------|
| Tarih-1  | S | D | Y B%  |
| <b>Tarih-1</b>   | 1 | 0 | 0 0   |
| İlk ve Orta Çağlarda İç Asya'daki Türk siyasi teşekküllerinin güç ve yönetim yapısını açıklar.                       | 1 | 0 | 0 0   |
| Türklerin Anadolu'ya yerleşmeye başlaması ile Türkiye Selçuklu Devleti'nin yıkılışı arasındaki süreçte meydana gelen | 1 | 1 | 0 100 |
| Tanzimat Fermanı, Islahat Fermanı ve Kanun-ı Esasi'nin içeriklerini küresel ve yerel siyasi şartlar bağlamında değer | 1 | 0 | 0 0   |
| Siyasi alanda meydana gelen gelişmeleri kavrar.  | 1 | 0 | 0 0   |
| Düzenli ordunun kurulmasından Mudanya Ateşkes Antlaşması'na kadar meydana gelen gelişmeleri Türkiye'nin baş          | 1 | 0 | 1 0   |
| <b>Coğrafya-1</b>  | 1 | 1 | 0 100 |
| Türkiye'de İklim   | 1 | 1 | 0 100 |
| Dış Kuvvetler  | 1 | 0 | 0 0   |
| Dünyada Nüfusun Dağılışı   | 1 | 1 | 0 100 |
| Bölge ve Bölge Türleri   | 1 | 0 | 1 0   |
| Afetlerin Genel Özellikleri  | 1 | 1 | 0 100 |
| <b>Felsefe</b>   | 1 | 1 | 0 100 |
| Düşünme ve akıl yürütmeye ilişkin kavramları açıklar.  | 1 | 1 | 0 100 |
| Bilim felsefesinin konusunu ve problemlerini açıklar.  | 1 | 0 | 0 0   |
| Örnek felsefi metinlerinden hareketle 18. yüzyıl -19. yüzyıl filozoflarının felsefi görüşlerini analiz eder.         | 1 | 0 | 0 0   |
| Felsefenin anlamını açıklar.   | 1 | 0 | 0 0   |
| Sanat felsefesinin konusunu ve problemlerini açıklar.  | 1 | 1 | 0 100 |
| <b>Din Kül. ve Ahl. Bil.</b>   | 1 | 1 | 0 100 |
| Din ve İslam   | 1 | 0 | 0 0   |
| İslam ve İbadet  | 1 | 0 | 0 0   |
| Din ve Hayat   | 1 | 0 | 0 0   |
| Dünya ve Ahiret  | 1 | 0 | 0 0   |
| Kur'an'da Bazı Kavramlar   | 1 | 0 | 0 0   |
| <b>Felsefe (Seçmeli)</b>   | 1 | 1 | 0 100 |
| Örnek felsefi metinlerden hareketle 15. yüzyıl-17. yüzyıl filozoflarının felsefi görüşlerini analiz eder.            | 2 | 0 | 0 0   |
| Din felsefesinin konusunu ve sorularını açıklar.   | 1 | 0 | 0 0   |
| Felsefi düşüncenin özelliklerini açıklar.  | 1 | 0 | 0 0   |
| MS 2. yüzyıl-MS 15. yüzyıl felsefesinin karakteristik özelliklerini açıklar.   | 1 | 0 | 0 0   |

| TYT Matematik                           |   |   |       |
|---|---|---|-------|
| Matematik-1                             | S | D | Y B%  |
| <b>Matematik-1</b>                      | 1 | 1 | 0 100 |
| RASYONEL SAYILAR                        | 1 | 1 | 0 100 |
| Rasyonel Sayılar                        | 1 | 1 | 0 100 |
| Üslü İfadeler                           | 1 | 0 | 0 0   |
| Kökü İfadeler                           | 1 | 1 | 0 100 |
| Mutlak Değerli Denklemler               | 1 | 1 | 0 100 |
| Aralık Kavramı ve Basit Eşitsizlikler   | 1 | 0 | 0 0   |
| Tek ve Çift Sayılar                     | 1 | 0 | 0 0   |
| Çok Bilinmeyenli Denklemler             | 1 | 0 | 0 0   |
| Asal Sayılar ve Aralarında Asal Sayılar | 1 | 1 | 0 100 |
| Küme Kavramı ve Kümelerde İşlemler      | 1 | 0 | 0 0   |
| Önemler ve Bileşik Önemler              | 1 | 0 | 0 0   |
| Fonksiyon Grafikleri                    | 1 | 0 | 0 0   |
| Faktöriyel Kavramı                      | 1 | 0 | 0 0   |
| Bölünebilme Kuralları                   | 1 | 0 | 0 0   |
| Dört İşlem Yeteneği                     | 1 | 1 | 0 100 |
| VERİ                                    | 1 | 0 | 0 0   |
| Sayı Problemleri                        | 3 | 0 | 0 0   |
| Kesir Problemleri                       | 2 | 0 | 0 0   |
| Yüzde, Kar-Zarar Problemleri            | 2 | 1 | 0 50  |
| Hareket Problemleri                     | 1 | 0 | 0 0   |
| Rutin Olmayan Problemler                | 2 | 1 | 0 50  |
| Grafik Problemleri                      | 1 | 0 | 0 0   |
| Yaş Problemleri                         | 1 | 0 | 0 0   |
| Sayma Yöntemleri                        | 1 | 0 | 0 0   |
| Basit Olayların Olasılıkları            | 1 | 0 | 0 0   |
| <b>Geometri</b>                         | 1 | 1 | 0 100 |
| Geometrik Kavramlar ve Doğru Açılar     | 1 | 0 | 0 0   |
| Üçgende Açılar                          | 1 | 0 | 0 0   |
| Dik Üçgen ve Pisagor Teoremi            | 1 | 0 | 0 0   |
| Çokgenler                               | 1 | 0 | 1 0   |
| Yamuk                                   | 1 | 0 | 0 0   |
| Kare                                    | 1 | 0 | 0 0   |
| Üçgende Alan                            | 1 | 0 | 0 0   |
| Üçgenlerin Benzerliği                   | 1 | 0 | 0 0   |
| Prizmalar                               | 2 | 0 | 0 0   |

| TYT Fen   |   |   |       |
|---|---|---|-------|
| Fizik   | S | D | Y B%  |
| <b>Fizik</b>  | 1 | 0 | 0 0   |
| Fiziksel Niceliklerin Sınıflandırılması             | 1 | 0 | 0 0   |
| Adezyon, Kohezyon, Yüzey Gerilimi ve Kılcallık      | 1 | 0 | 1 0   |
| Elektrik Devreleri                                  | 1 | 0 | 0 0   |
| İvme  | 1 | 1 | 0 100 |
| Işık Şiddeti, Işık Akısı ve Aydınlanma              | 1 | 0 | 0 0   |
| Dalgalarla İlgili Temel Kavramlar                   | 1 | 0 | 0 0   |
| Katı, Sıvı, Gaz Basıncı                             | 1 | 0 | 0 0   |
| <b>Kimya</b>  | 1 | 1 | 0 100 |
| Kimya Disiplinleri ve Kimyacıların Çalışma Alanları | 1 | 0 | 0 0   |
| Atomun Yapısı                                       | 1 | 0 | 0 0   |
| Güçlü Etkileşimler / İyonik Bağ                     | 1 | 0 | 1 0   |
| Güçlü Etkileşimler / Kovalent Bağ                   | 1 | 0 | 1 0   |
| Hâl Değişimi  | 1 | 0 | 0 0   |



| SINAV SONUÇ BELGESİ                                 |           |            |           |       |       |        |        |
|---|-----------|------------|-----------|-------|-------|--------|--------|
| ANTALYA / KEMER/ANTALYA / ÜNAL AYSAL ANADOLU LİSESİ |           |            |           |       |       |        |        |
| Öğrenci   |           |            | Numara    | Sınıf |       |        |        |
| UDE KÜÇÜKYILMAZ                                     |           |            | 391       | 12E   |       |        |        |
| Puan Türü   | Puan      | Genel Ort. | Dereceler |       |       |        |        |
|   |           |            | Snf       | Kurum | İlçe  | İl     | Genel  |
| TYT   | ▼ 253,890 | 259,480    | 11        | 85    | 203   | 6144   | 179450 |
| Puanı Hesaplanan:                                   |           |            | 184       | 303   | 10581 | 346292 |        |
| Katılımlar:   |           |            | 28        | 188   | 308   | 10680  | 353535 |

| Ders                  | Soru       | Doğru     | Yanlış    | Net          | Başarı %  | Sınıf Ort.    | Kurum Ort.    | Genel Ort.    |
|-----------------------|------------|-----------|-----------|--------------|-----------|---------------|---------------|---------------|
| Türkçe                | 40         | 25        | 8         | 23,00        | 58        | ▲19,67        | ▲21,05        | ▲20,73        |
| Tarih-1               | 5          | 3         | 0         | 3,00         | 60        | ▲1,12         | ▲1,59         | ▲1,73         |
| Coğrafya-1            | 5          | 2         | 2         | 1,50         | 30        | ▲1,04         | ▲1,32         | ▲1,44         |
| Felsefe               | 5          | 1         | 1         | 0,75         | 15        | ▼1,22         | ▼1,49         | ▼1,85         |
| Din Kül. ve Ahl. Bil. | 5          | 4         | 0         | 4,00         | 80        | ▲3,18         | ▲3,74         | ▲3,56         |
| Felsefe (Seçmeli)     | 5          | 0         | 0         | 0,00         | 0         | ◆0,00         | ▼0,03         | ▼0,01         |
| TYT Sosyal            | 20         | 10        | 3         | 9,25         | 46        | ▲6,56         | ▲8,17         | ▲8,60         |
| Matematik-1           | 30         | 4         | 4         | 3,00         | 10        | ▼3,67         | ▼3,95         | ▼6,97         |
| Geometri              | 10         | 0         | 1         | -0,25        | -3        | ▼0,26         | ▼0,39         | ▼0,93         |
| TYT Matematik         | 40         | 4         | 5         | 2,75         | 7         | ▼3,93         | ▼4,34         | ▼7,90         |
| Fizik                 | 7          | 2         | 3         | 1,25         | 18        | ▲1,14         | ▲0,72         | ◆1,25         |
| Kimya                 | 7          | 1         | 3         | 0,25         | 4         | ▼0,90         | ▼0,75         | ▼1,15         |
| Biyoloji              | 6          | 2         | 2         | 1,50         | 25        | ▼1,98         | ▲1,17         | ▲1,10         |
| TYT Fen               | 20         | 5         | 8         | 3,00         | 15        | ▼4,03         | ▲2,63         | ▼3,50         |
| <b>Toplam:</b>        | <b>120</b> | <b>44</b> | <b>24</b> | <b>38,00</b> | <b>32</b> | <b>▲34,19</b> | <b>▲36,19</b> | <b>▼40,73</b> |

|                |  |
|----------------|--|
| Soru No        | 1234567890123456789012345678901234567890   |
| TYT Türkçe     | bBEECD C DbcA bCd EACBE CBECCDBAEGBCc e    |
| Cevap Anahtarı | A ABEECD CBADDABACCDCDEACBEDCBECDBAEABCAAB |
| TYT Sosyal     | D CED edAe ADACB                           |
| Cevap Anahtarı | A ADBCEDADCBACCADACBDAEBEE                 |
| TYT Matematik  | BD Dacd e C a                              |
| Cevap Anahtarı | A BDBBEDBDCDDBCDAAABCCDABBCACBACBEBBECAEAB |
| TYT Fen        | CCa eb ddc C eEc E                         |
| Cevap Anahtarı | A CCDECEBEDECCADEBCAE                      |

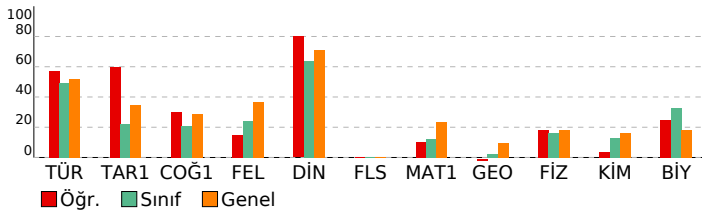

| BİLGİ SARMAL TG TYT 1        |  |  |  |  |
|------------------------------|--|--|--|--|
| DERSLERE GÖRE BAŞARI ANALİZİ |  |  |  |  |

| TYT Türkçe   |    |   |   |     |
|--|----|---|---|-----|
| Türkçe   | S  | D | Y | B%  |
| Metne Sözcük Yerleştirme                           | 1  | 0 | 1 | 0   |
| Sözcükte Anlam                                     | 3  | 3 | 0 | 100 |
| Cümleli Yorumlama ve Açıklama                      | 2  | 2 | 0 | 100 |
| Parçadaki Cümlelerin İçerik ve Özellikleri         | 1  | 1 | 0 | 100 |
| Ekler ve Ek Çeşitleri                              | 1  | 0 | 0 | 0   |
| Ad Soylu Sözcükler - Karma                         | 1  | 0 | 0 | 0   |
| Ses Bilgisi - Karma                                | 1  | 0 | 0 | 0   |
| Noktalama İşaretleri - Karma                       | 2  | 1 | 1 | 50  |
| Bitişik ve Ayrı Yazılan Kelimeler                  | 1  | 0 | 1 | 0   |
| Yazım Kuralları - Karma                            | 1  | 1 | 0 | 100 |
| Cümlelerin Öğeleri - Karma                         | 1  | 0 | 0 | 0   |
| Paragrafta Ana Düşünce (Ana Fikir)                 | 11 | 8 | 2 | 73  |
| Paragrafa Özgü Soru Kökü                           | 8  | 0 | 0 | 100 |
| Paragrafta Anlatım Akışını Bozan Cümle             | 1  | 0 | 1 | 0   |
| Paragrafa Cümle Yerleştirme                        | 2  | 1 | 0 | 50  |
| ANLATIM TEKNİKLERİ VE DÜŞÜNCEYİ GELİŞTİRME YOLLARI | 1  | 1 | 0 | 100 |
| Paragrafta Boş Bırakılan Yerleri Tamamlama         | 4  | 3 | 1 | 75  |
| Paragrafa Yardımcı Düşünceler                      | 2  | 1 | 0 | 50  |
| Cümlelerden Paragraf Oluşturma                     | 1  | 1 | 0 | 100 |
| Paragrafın Karşılık Olduğu Soruyu Belirleme        | 1  | 1 | 0 | 100 |
| Bir Paragrafa Bağlı Çoklu Sorular                  | 6  | 2 | 3 | 33  |
| Paragrafın Konusu                                  | 1  | 0 | 1 | 0   |

| TYT Sosyal   |   |   |    |     |
|--|---|---|----|-----|
| Tarih-1  | S | D | Y  | B%  |
| İlk ve Orta Çağlarda İç Asya'daki Türk siyasi teşekküllerinin güç ve yönetim yapısını açıklar.                       | 1 | 0 | 0  | 0   |
| Türklerin Anadolu'ya yerleşmeye başlaması ile Türkiye Selçuklu Devleti'nin yıkılışı arasındaki süreçte meydana gelen | 1 | 1 | 0  | 100 |
| Tanzimat Fermanı, Islahat Fermanı ve Kanun-ı Esasi'nin içeriklerini küresel ve yerel siyasi şartlar bağlamında değer | 1 | 0 | 0  | 0   |
| Siyasi alanda meydana gelen gelişmeleri kavrar.  | 1 | 1 | 0  | 100 |
| Düzenli ordunun kurulmasından Mudanya Ateşkes Antlaşması'na kadar meydana gelen gelişmeleri Türkiye'nin bağ          | 1 | 1 | 0  | 100 |
| Coğrafya-1   |   |   |    |     |
| S  | D | Y | B% |     |
| Türkiye'de İklim   | 1 | 1 | 0  | 100 |
| Dış Kuvvetler  | 1 | 0 | 0  | 0   |
| Dünyada Nüfusun Dağılışı   | 1 | 0 | 1  | 0   |
| Bölge ve Bölge Türleri   | 1 | 0 | 1  | 0   |
| Afetlerin Genel Özellikleri  | 1 | 1 | 0  | 100 |
| Felsefe  |   |   |    |     |
| S  | D | Y | B% |     |
| Düşünme ve akıl yürütmeye ilişkin kavramları açıklar.  | 1 | 0 | 1  | 0   |
| Bilim felsefesinin konusunu ve problemlerini açıklar.  | 1 | 0 | 0  | 0   |
| Örnek felsefi metinlerinden hareketle 18. yüzyıl -19. yüzyıl filozoflarının felsefi görüşlerini analiz eder.         | 1 | 0 | 0  | 0   |
| Felsefenin anlamını açıklar.   | 1 | 0 | 0  | 0   |
| Sanat felsefesinin konusunu ve problemlerini açıklar.  | 1 | 1 | 0  | 100 |
| Din Kül. ve Ahl. Bil.  |   |   |    |     |
| S  | D | Y | B% |     |
| Din ve İslam   | 1 | 1 | 0  | 100 |
| İslam ve İbadet  | 1 | 1 | 0  | 100 |
| Din ve Hayat   | 1 | 1 | 0  | 100 |
| Dünya ve Ahiret  | 1 | 1 | 0  | 100 |
| Kur'an'da Bazı Kavramlar   | 1 | 0 | 0  | 0   |
| Felsefe (Seçmeli)  |   |   |    |     |
| S  | D | Y | B% |     |
| Örnek felsefi metinlerden hareketle 15. yüzyıl-17. yüzyıl filozoflarının felsefi görüşlerini analiz eder.            | 2 | 0 | 0  | 0   |
| Din felsefesinin konusunu ve sorularını açıklar.   | 1 | 0 | 0  | 0   |
| Felsefi düşüncenin özelliklerini açıklar.  | 1 | 0 | 0  | 0   |
| MS 2. yüzyıl-MS 15. yüzyıl felsefesinin karakteristik özelliklerini açıklar.   | 1 | 0 | 0  | 0   |

| TYT Matematik                           |   |   |    |     |
|---|---|---|----|-----|
| Matematik-1                             | S | D | Y  | B%  |
| RASYONEL SAYILAR                        | 1 | 1 | 0  | 100 |
| Rasyonel Sayılar                        | 1 | 1 | 0  | 100 |
| Üslü İfadeler                           | 1 | 0 | 0  | 0   |
| Kökü İfadeler                           | 1 | 0 | 0  | 0   |
| Mutlak Değerli Denklemler               | 1 | 0 | 0  | 0   |
| Aralık Kavramı ve Basit Eşitsizlikler   | 1 | 1 | 0  | 100 |
| Tek ve Çift Sayılar                     | 1 | 0 | 1  | 0   |
| Çok Bilinmeyenli Denklemler             | 1 | 0 | 1  | 0   |
| Asal Sayılar ve Aralarında Asal Sayılar | 1 | 0 | 1  | 0   |
| Küme Kavramı ve Kümelerde İşlemler      | 1 | 0 | 0  | 0   |
| Önemler ve Bileşik Önemler              | 1 | 0 | 0  | 0   |
| Fonksiyon Grafikleri                    | 1 | 0 | 0  | 0   |
| Faktöriyel Kavramı                      | 1 | 0 | 0  | 0   |
| Bölünebilme Kuralları                   | 1 | 0 | 1  | 0   |
| Dört İşlem Yeteneği                     | 1 | 0 | 0  | 0   |
| VERİ                                    | 1 | 0 | 0  | 0   |
| Sayı Problemleri                        | 3 | 0 | 0  | 0   |
| Kesir Problemleri                       | 2 | 0 | 0  | 0   |
| Yüzde, Kar-Zarar Problemleri            | 2 | 1 | 0  | 50  |
| Hareket Problemleri                     | 1 | 0 | 0  | 0   |
| Rutin Olmayan Problemler                | 2 | 0 | 0  | 0   |
| Grafik Problemleri                      | 1 | 0 | 0  | 0   |
| Yaş Problemleri                         | 1 | 0 | 0  | 0   |
| Sayma Yöntemleri                        | 1 | 0 | 0  | 0   |
| Basit Olayların Olasılıkları            | 1 | 0 | 0  | 0   |
| Geometri                                |   |   |    |     |
| S                                       | D | Y | B% |     |
| Geometrik Kavramlar ve Doğru Açılar     | 1 | 0 | 1  | 0   |
| Üçgende Açılar                          | 1 | 0 | 0  | 0   |
| Dik Üçgen ve Pisagor Teoremi            | 1 | 0 | 0  | 0   |
| Çokgenler                               | 1 | 0 | 0  | 0   |
| Yamuk                                   | 1 | 0 | 0  | 0   |
| Kare                                    | 1 | 0 | 0  | 0   |
| Üçgende Alan                            | 1 | 0 | 0  | 0   |
| Üçgenlerin Benzerliği                   | 1 | 0 | 0  | 0   |
| Prizmalar                               | 2 | 0 | 0  | 0   |

| TYT Fen   |   |   |    |     |
|---|---|---|----|-----|
| Fizik   | S | D | Y  | B%  |
| Fiziksel Niceliklerin Sınıflandırılması             | 1 | 1 | 0  | 100 |
| Adezyon, Kohezyon, Yüzey Gerilimi ve Kılcallık      | 1 | 1 | 0  | 100 |
| Elektrik Devreleri                                  | 1 | 0 | 1  | 0   |
| İvme  | 1 | 0 | 0  | 0   |
| Işık Şiddeti, Işık Akısı ve Aydınlanma              | 1 | 0 | 1  | 0   |
| Dalgalarla İlgili Temel Kavramlar                   | 1 | 0 | 1  | 0   |
| Katı, Sıvı, Gaz Basıncı                             | 1 | 0 | 0  | 0   |
| Kimya   |   |   |    |     |
| S   | D | Y | B% |     |
| Kimya Disiplinleri ve Kimyacıların Çalışma Alanları | 1 | 0 | 1  | 0   |
| Atomun Yapısı                                       | 1 | 0 | 1  | 0   |
| Güçlü Etkileşimler / İyonik Bağ                     | 1 | 0 | 1  | 0   |
| Güçlü Etkileşimler / Kovalent Bağ                   | 1 | 0 | 1  | 0   |
| Hâl Değişimi  | 1 | 0 | 0  | 0   |



| SINAV SONUÇ BELGESİ                                 |           |            |           |        |       |        |        |
|---|-----------|------------|-----------|--------|-------|--------|--------|
| ANTALYA / KEMER/ANTALYA / ÜNAL AYSAL ANADOLU LİSESİ |           |            |           |        |       |        |        |
| Öğrenci   |           |            |           | Numara |       | Sınıf  |        |
| BURAK EFE CAN                                       |           |            |           | 979    |       | 12F    |        |
| Puan Türü   | Puan      | Genel Ort. | Dereceler |        |       |        |        |
|   |           |            | Snf       | Kurum  | İlçe  | İl     | Genel  |
| TYT   | ▼ 256,040 | 259,480    | 7         | 78     | 196   | 5985   | 174640 |
| Puanı Hesaplanan:                                   |           |            | 184       | 303    | 10581 | 346292 |        |
| Katılımlar:   |           |            | 25        | 188    | 308   | 10680  | 353535 |

| Ders                  | Soru       | Doğru     | Yanlış    | Net          | Başarı %  | Sınıf Ort.     | Kurum Ort.     | Genel Ort.     |
|-----------------------|------------|-----------|-----------|--------------|-----------|----------------|----------------|----------------|
| Türkçe                | 40         | 26        | 10        | 23,50        | 59        | ▲ 17,52        | ▲ 21,05        | ▲ 20,73        |
| Tarih-1               | 5          | 3         | 2         | 2,50         | 50        | ▲ 1,24         | ▲ 1,59         | ▲ 1,73         |
| Coğrafya-1            | 5          | 1         | 1         | 0,75         | 15        | ▼ 1,04         | ▼ 1,32         | ▼ 1,44         |
| Felsefe               | 5          | 3         | 1         | 2,75         | 55        | ▲ 0,77         | ▲ 1,49         | ▲ 1,85         |
| Din Kül. ve Ahl. Bil. | 5          | 4         | 1         | 3,75         | 75        | ▲ 3,53         | ▲ 3,74         | ▲ 3,56         |
| Felsefe (Seçmeli)     | 5          | 0         | 0         | 0,00         | 0         | ◆ 0,00         | ▼ 0,03         | ▼ 0,01         |
| TYT Sosyal            | 20         | 11        | 5         | 9,75         | 49        | ▲ 6,58         | ▲ 8,17         | ▲ 8,60         |
| Matematik-1           | 30         | 4         | 0         | 4,00         | 13        | ▼ 5,22         | ▲ 3,95         | ▼ 6,97         |
| Geometri              | 10         | 0         | 1         | -0,25        | -3        | ▼ 0,48         | ▼ 0,39         | ▼ 0,93         |
| TYT Matematik         | 40         | 4         | 1         | 3,75         | 9         | ▼ 5,70         | ▼ 4,34         | ▼ 7,90         |
| Fizik                 | 7          | 0         | 2         | -0,50        | -7        | ▼ 0,64         | ▼ 0,72         | ▼ 1,25         |
| Kimya                 | 7          | 0         | 0         | 0,00         | 0         | ▼ 0,67         | ▼ 0,75         | ▼ 1,15         |
| Biyoloji              | 6          | 3         | 3         | 2,25         | 38        | ▲ 1,80         | ▲ 1,17         | ▲ 1,10         |
| TYT Fen               | 20         | 3         | 5         | 1,75         | 9         | ▼ 3,11         | ▼ 2,63         | ▼ 3,50         |
| <b>Toplam:</b>        | <b>120</b> | <b>44</b> | <b>21</b> | <b>38,75</b> | <b>32</b> | <b>▲ 32,91</b> | <b>▲ 36,19</b> | <b>▼ 40,73</b> |

|                |   |
|----------------|---|
| Soru No        | 1234567890123456789012345678901234567890  |
| TYT Türkçe     | AB EceCB aDABACbC DEaABEDCBcDa AbceCAAB   |
| Cevap Anahtarı | A ABEECDCCBADDABACCCEACBEDCBECDBAEABCAAB  |
| TYT Sosyal     | aaBaE bABA CbDbCBD                        |
| Cevap Anahtarı | A ADBCEDADCBACCADACBDAEBEE                |
| TYT Matematik  | BE D B a                                  |
| Cevap Anahtarı | A BDBBEDBDCDDBCDAAABCCDABBACBACBEBBECAEAB |
| TYT Fen        | a a bEBeAd                                |
| Cevap Anahtarı | A CCDECEBEDECCADEBCEAE                    |

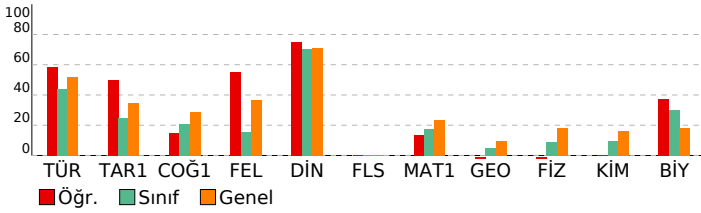

## BİLGİ SARMAL TG TYT 1

| DERSLERE GÖRE BAŞARI ANALİZİ                       |    |   |   |     |
|--|----|---|---|-----|
| TYT Türkçe   |    |   |   |     |
| Türkçe   | S  | D | Y | B%  |
| Metne Sözcük Yerleştirme                           | 1  | 1 | 0 | 100 |
| Sözcükte Anlam                                     | 3  | 2 | 0 | 67  |
| Cümleli Yorumlama ve Açıklama                      | 2  | 1 | 1 | 50  |
| Parçadaki Cümlelerin İçerik ve Özellikleri         | 1  | 1 | 0 | 100 |
| Ekler ve Ek Çeşitleri                              | 1  | 1 | 0 | 100 |
| Ad Soylu Sözcükler - Karma                         | 1  | 0 | 0 | 0   |
| Ses Bilgisi - Karma                                | 1  | 0 | 1 | 0   |
| Noktalama İşaretleri - Karma                       | 2  | 2 | 0 | 100 |
| Bitişik ve Ayrı Yazılan Kelimeler                  | 1  | 1 | 0 | 100 |
| Yazım Kuralları - Karma                            | 1  | 1 | 0 | 100 |
| Cümlelerin Ögeleri - Karma                         | 1  | 1 | 0 | 100 |
| Paragrafta Ana Düşünce (Ana Fikir)                 | 11 | 8 | 3 | 73  |
| Paragrafa Özgü Soru Kökü                           | 8  | 4 | 4 | 50  |
| Paragrafta Anlatım Akışını Bozan Cümle             | 1  | 0 | 0 | 0   |
| Paragrafa Cümle Yerleştirme                        | 2  | 1 | 1 | 50  |
| ANLATIM TEKNİKLERİ VE DÜŞÜNCEYİ GELİŞTİRME YOLLARI | 1  | 1 | 0 | 100 |
| Paragrafta Boş Bırakılan Yerleri Tamamlama         | 4  | 3 | 1 | 75  |
| Paragrafa Yardımcı Düşünceler                      | 2  | 1 | 1 | 50  |
| Cümlelerden Paragraf Oluşturma                     | 1  | 0 | 0 | 0   |
| Paragrafın Karşılık Olduğu Soruyu Belirleme        | 1  | 1 | 0 | 100 |
| Bir Paragrafa Bağlı Çoklu Sorular                  | 6  | 4 | 2 | 67  |
| Paragrafın Konusu                                  | 1  | 0 | 1 | 0   |

| TYT Sosyal   |   |   |    |     |
|--|---|---|----|-----|
| Tarih-1  | S | D | Y  | B%  |
| İlk ve Orta Çağlarda İç Asya'daki Türk siyasi teşekküllerinin güç ve yönetim yapısını açıklar.                       | 1 | 1 | 0  | 100 |
| Türklerin Anadolu'ya yerleşmeye başlaması ile Türkiye Selçuklu Devleti'nin yıkılışı arasındaki süreçte meydana gelen | 1 | 0 | 1  | 0   |
| Tanzimat Fermanı, Islahat Fermanı ve Kanun-ı Esasi'nin içeriklerini küresel ve yerel siyasi şartlar bağlamında değer | 1 | 1 | 0  | 100 |
| Siyasi alanda meydana gelen gelişmeleri kavrar.  | 1 | 0 | 1  | 0   |
| Düzenli ordunun kurulmasından Mudanya Ateşkes Antlaşması'na kadar meydana gelen gelişmeleri Türkiye'nin bağ          | 1 | 0 | 1  | 100 |
| Coğrafya-1   |   |   |    |     |
| S  | D | Y | B% |     |
| Türkiye'de İklim   | 1 | 0 | 0  | 0   |
| Dış Kuvvetler  | 1 | 0 | 0  | 0   |
| Dünyada Nüfusun Dağılışı   | 1 | 0 | 0  | 0   |
| Bölge ve Bölge Türleri   | 1 | 0 | 1  | 0   |
| Afetlerin Genel Özellikleri  | 1 | 1 | 0  | 100 |
| Felsefe  |   |   |    |     |
| S  | D | Y | B% |     |
| Düşünme ve akıl yürütmeye ilişkin kavramları açıklar.  | 1 | 1 | 0  | 100 |
| Bilim felsefesinin konusunu ve problemlerini açıklar.  | 1 | 1 | 0  | 100 |
| Örnek felsefi metinlerinden hareketle 18. yüzyıl -19. yüzyıl filozoflarının felsefi görüşlerini analiz eder.         | 1 | 0 | 0  | 0   |
| Felsefenin anlamını açıklar.   | 1 | 1 | 0  | 100 |
| Sanat felsefesinin konusunu ve problemlerini açıklar.  | 1 | 0 | 1  | 0   |
| Din Kül. ve Ahl. Bil.  |   |   |    |     |
| S  | D | Y | B% |     |
| Din ve İslam   | 1 | 1 | 0  | 100 |
| İslam ve İbadet  | 1 | 0 | 1  | 0   |
| Din ve Hayat   | 1 | 1 | 0  | 100 |
| Dünya ve Ahiret  | 1 | 1 | 0  | 100 |
| Kur'an'da Bazı Kavramlar   | 1 | 1 | 0  | 100 |
| Felsefe (Seçmeli)  |   |   |    |     |
| S  | D | Y | B% |     |
| Örnek felsefi metinlerden hareketle 15. yüzyıl-17. yüzyıl filozoflarının felsefi görüşlerini analiz eder.            | 2 | 0 | 0  | 0   |
| Din felsefesinin konusunu ve sorularını açıklar.   | 1 | 0 | 0  | 0   |
| Felsefi düşüncenin özelliklerini açıklar.  | 1 | 0 | 0  | 0   |
| MS 2. yüzyıl-MS 15. yüzyıl felsefesinin karakteristik özelliklerini açıklar.   | 1 | 0 | 0  | 0   |

| TYT Matematik                           |   |   |    |     |
|---|---|---|----|-----|
| Matematik-1                             | S | D | Y  | B%  |
| RASYONEL SAYILAR                        | 1 | 0 | 0  | 0   |
| Rasyonel Sayılar                        | 1 | 0 | 0  | 0   |
| Üslü İfadeler                           | 1 | 0 | 0  | 0   |
| Kökü İfadeler                           | 1 | 1 | 0  | 100 |
| Mutlak Değerli Denklemler               | 1 | 1 | 0  | 100 |
| Aralık Kavramı ve Basit Eşitsizlikler   | 1 | 0 | 0  | 0   |
| Tek ve Çift Sayılar                     | 1 | 0 | 0  | 0   |
| Çok Bilinmeyenli Denklemler             | 1 | 0 | 0  | 0   |
| Asal Sayılar ve Aralarında Asal Sayılar | 1 | 0 | 0  | 0   |
| Küme Kavramı ve Kümelerde İşlemler      | 1 | 0 | 0  | 0   |
| Önemler ve Bileşik Önemler              | 1 | 0 | 0  | 0   |
| Fonksiyon Grafikleri                    | 1 | 0 | 0  | 0   |
| Faktöriyel Kavramı                      | 1 | 0 | 0  | 0   |
| Bölünebilme Kuralları                   | 1 | 1 | 0  | 100 |
| Dört İşlem Yeteneği                     | 1 | 0 | 0  | 0   |
| VERİ                                    | 1 | 0 | 0  | 0   |
| Sayı Problemleri                        | 3 | 0 | 0  | 0   |
| Kesir Problemleri                       | 2 | 0 | 0  | 0   |
| Yüzde, Kar-Zarar Problemleri            | 2 | 0 | 0  | 0   |
| Hareket Problemleri                     | 1 | 0 | 0  | 0   |
| Rutin Olmayan Problemler                | 2 | 1 | 0  | 50  |
| Grafik Problemleri                      | 1 | 0 | 0  | 0   |
| Yaş Problemleri                         | 1 | 0 | 0  | 0   |
| Sayma Yöntemleri                        | 1 | 0 | 0  | 0   |
| Basit Olayların Olasılıkları            | 1 | 0 | 0  | 0   |
| Geometri                                |   |   |    |     |
| S                                       | D | Y | B% |     |
| Geometrik Kavramlar ve Doğru Açılar     | 1 | 0 | 1  | 0   |
| Üçgende Açılar                          | 1 | 0 | 0  | 0   |
| Dik Üçgen ve Pisagor Teoremi            | 1 | 0 | 0  | 0   |
| Çokgenler                               | 1 | 0 | 0  | 0   |
| Yamuk                                   | 1 | 0 | 0  | 0   |
| Kare                                    | 1 | 0 | 0  | 0   |
| Üçgende Alan                            | 1 | 0 | 0  | 0   |
| Üçgenlerin Benzerliği                   | 1 | 0 | 0  | 0   |
| Prizmalar                               | 2 | 0 | 0  | 0   |

| TYT Fen   |   |   |    |    |
|---|---|---|----|----|
| Fizik   | S | D | Y  | B% |
| Fiziksel Niceliklerin Sınıflandırılması             | 1 | 0 | 0  | 0  |
| Adezyon, Kohezyon, Yüzey Gerilimi ve Kılcallık      | 1 | 0 | 0  | 0  |
| Elektrik Devreleri                                  | 1 | 0 | 1  | 0  |
| İvme  | 1 | 0 | 0  | 0  |
| Işık Şiddeti, Işık Akısı ve Aydınlanma              | 1 | 0 | 0  | 0  |
| Dalgalarla İlgili Temel Kavramlar                   | 1 | 0 | 0  | 0  |
| Katı, Sıvı, Gaz Basıncı                             | 1 | 0 | 1  | 0  |
| Kimya   |   |   |    |    |
| S   | D | Y | B% |    |
| Kimya Disiplinleri ve Kimyacıların Çalışma Alanları | 1 | 0 | 0  | 0  |
| Atomun Yapısı                                       | 1 | 0 | 0  | 0  |
| Güçlü Etkileşimler / İyonik Bağ                     | 1 | 0 | 0  | 0  |
| Güçlü Etkileşimler / Kovalent Bağ                   | 1 | 0 | 0  | 0  |
| Hâl Değişimi  | 1 | 0 | 0  | 0  |

| SINAV SONUÇ BELGESİ  |      |            |           |       | BİLGİ SARMAL TG TYT 1        |            |            |            |  |
|--|------|------------|-----------|-------|------------------------------|------------|------------|------------|--|
| ANTALYA / KEMER/ANTALYA / ÜNAL AYSAL ANADOLU LİSESİ              |      |            |           |       | DERSLERE GÖRE BAŞARI ANALİZİ |            |            |            |  |
| Öğrenci  |      |            | Numara    | Sınıf |                              |            |            |            |  |
| BURAK ERKEN  |      |            | 465       | 12F   |                              |            |            |            |  |
| Puan Türü  | Puan | Genel Ort. | Dereceler |       |                              |            |            |            |  |
|  |      |            | Snf       | Kurum | İlçe                         | İl         | Genel      |            |  |
| Netler çok düşük olduğu için herhangi bir puan hesaplanmamıştır. |      |            |           |       |                              |            |            |            |  |
| Katılımlar:  |      |            | 25        | 188   | 308                          | 10680      | 353535     |            |  |
| Ders   | Soru | Doğru      | Yanlış    | Net   | Başarı %                     | Sınıf Ort. | Kurum Ort. | Genel Ort. |  |
| Toplam:  | 120  | 0          | 0         | 0,00  | 0                            | ▼32,91     | ▼36,19     | ▼40,73     |  |
| Soru No  |      |            |           |       |                              |            |            |            |  |

| SINAV SONUÇ BELGESİ                                 |           |            |           |       |       |        |        |
|---|-----------|------------|-----------|-------|-------|--------|--------|
| ANTALYA / KEMER/ANTALYA / ÜNAL AYSAL ANADOLU LİSESİ |           |            |           |       |       |        |        |
| Öğrenci   |           |            | Numara    | Sınıf |       |        |        |
| ÇAĞLA KALPAZAN                                      |           |            | 895       | 12F   |       |        |        |
| Puan Türü   | Puan      | Genel Ort. | Dereceler |       |       |        |        |
|   |           |            | Snf       | Kurum | İlçe  | İl     | Genel  |
| TYT   | ▼ 246,123 | 259,480    | 8         | 94    | 213   | 6693   | 197397 |
| Puanı Hesaplanan:                                   |           |            | 184       | 303   | 10581 | 346292 |        |
| Katılımlar:   |           |            | 25        | 188   | 308   | 10680  | 353535 |

| Ders                  | Soru       | Doğru     | Yanlış    | Net          | Başarı %  | Sınıf Ort.     | Kurum Ort.     | Genel Ort.     |
|-----------------------|------------|-----------|-----------|--------------|-----------|----------------|----------------|----------------|
| Türkçe                | 40         | 22        | 11        | 19,25        | 48        | ▲ 17,52        | ▼ 21,05        | ▼ 20,73        |
| Tarih-1               | 5          | 1         | 4         | 0,00         | 0         | ▼ 1,24         | ▼ 1,59         | ▼ 1,73         |
| Coğrafya-1            | 5          | 3         | 2         | 2,50         | 50        | ▲ 1,04         | ▲ 1,32         | ▲ 1,44         |
| Felsefe               | 5          | 0         | 1         | -0,25        | -5        | ▼ 0,77         | ▼ 1,49         | ▼ 1,85         |
| Din Kül. ve Ahl. Bil. | 5          | 4         | 1         | 3,75         | 75        | ▲ 3,53         | ▲ 3,74         | ▲ 3,56         |
| Felsefe (Seçmeli)     | 5          | 0         | 0         | 0,00         | 0         | ◆ 0,00         | ▼ 0,03         | ▼ 0,01         |
| TYT Sosyal            | 20         | 8         | 8         | 6,00         | 30        | ▼ 6,58         | ▼ 8,17         | ▼ 8,60         |
| Matematik-1           | 30         | 5         | 0         | 5,00         | 17        | ▼ 5,22         | ▲ 3,95         | ▼ 6,97         |
| Geometri              | 10         | 1         | 1         | 0,75         | 8         | ▲ 0,48         | ▲ 0,39         | ▼ 0,93         |
| TYT Matematik         | 40         | 6         | 1         | 5,75         | 14        | ▲ 5,70         | ▲ 4,34         | ▼ 7,90         |
| Fizik                 | 7          | 2         | 1         | 1,75         | 25        | ▲ 0,64         | ▲ 0,72         | ▲ 1,25         |
| Kimya                 | 7          | 0         | 4         | -1,00        | -14       | ▼ 0,67         | ▼ 0,75         | ▼ 1,15         |
| Biyoloji              | 6          | 4         | 2         | 3,50         | 58        | ▲ 1,80         | ▲ 1,17         | ▲ 1,10         |
| TYT Fen               | 20         | 6         | 7         | 4,25         | 21        | ▲ 3,11         | ▲ 2,63         | ▲ 3,50         |
| <b>Toplam:</b>        | <b>120</b> | <b>42</b> | <b>27</b> | <b>35,25</b> | <b>29</b> | <b>▲ 32,91</b> | <b>▼ 36,19</b> | <b>▼ 40,73</b> |

|                |  |
|----------------|--|
| Soru No        | 1234567890123456789012345678901234567890   |
| TYT Türkçe     | aEC CBBaCeBA CcDDEAeBEDbcEaebBAE CA e      |
| Cevap Anahtarı | B EECDCBBADABACCCEDEACBEDCBECCDBAEABCAABAD |
| TYT Sosyal     | daacDdbAdb b CBDbD                         |
| Cevap Anahtarı | B BCEADDCADACCAABCBDADBEEEA                |
| TYT Matematik  | DB A C B dB                                |
| Cevap Anahtarı | B BBEDBDBDCDAAABCCDABBCACBACCDBBECAEABEB   |
| TYT Fen        | C bCc ded BeAEe                            |
| Cevap Anahtarı | B DECDECCDECCABEBEAED                      |

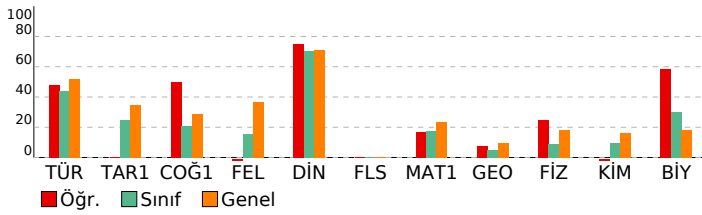

| BİLGİ SARMAL TG TYT 1        |  |  |  |
|------------------------------|--|--|--|
| DERSLERE GÖRE BAŞARI ANALİZİ |  |  |  |

| TYT Türkçe   |    |   |       |
|--|----|---|-------|
| Türkçe   | S  | D | Y B%  |
| Metne Sözcük Yerleştirme                           | 1  | 1 | 0 100 |
| Sözcükte Anlam                                     | 3  | 2 | 1 67  |
| Cümleli Yorumlama ve Açıklama                      | 2  | 1 | 0 50  |
| Parçadaki Cümlelerin İçerik ve Özellikleri         | 1  | 1 | 0 100 |
| Ekler ve Ek Çeşitleri                              | 1  | 1 | 0 100 |
| Ad Soylu Sözcükler - Karma                         | 1  | 0 | 0 0   |
| Ses Bilgisi - Karma                                | 1  | 0 | 0 0   |
| Noktalama İşaretleri - Karma                       | 2  | 0 | 2 0   |
| Bitişik ve Ayrı Yazılan Kelimeler                  | 1  | 1 | 0 100 |
| Yazım Kuralları - Karma                            | 1  | 1 | 0 100 |
| Cümlelerin Öğeleri - Karma                         | 1  | 0 | 0 0   |
| Paragrafta Ana Düşünce (Ana Fikir)                 | 11 | 7 | 4 64  |
| Paragrafa Özgü Soru Kökü                           | 8  | 5 | 2 63  |
| Paragrafta Anlatım Akışını Bozan Cümle             | 1  | 0 | 1 0   |
| Paragrafa Cümle Yerleştirme                        | 2  | 1 | 1 50  |
| ANLATIM TEKNİKLERİ VE DÜŞÜNCEYİ GELİŞTİRME YOLLARI | 1  | 1 | 0 100 |
| Paragrafta Boş Bırakılan Yerleri Tamamlama         | 4  | 3 | 1 75  |
| Paragrafa Yardımcı Düşünceler                      | 2  | 0 | 1 0   |
| Cümlelerden Paragraf Oluşturma                     | 1  | 1 | 0 100 |
| Paragrafın Karşılık Olduğu Soruyu Belirleme        | 1  | 1 | 0 100 |
| Bir Paragrafa Bağlı Çoklu Sorular                  | 6  | 2 | 1 33  |
| Paragrafın Konusu                                  | 1  | 0 | 0 0   |

| TYT Sosyal   |   |   |       |
|--|---|---|-------|
| Tarih-1  | S | D | Y B%  |
| İlk ve Orta Çağlarda İç Asya'daki Türk siyasi teşekküllerinin güç ve yönetim yapısını açıklar.                       | 1 | 0 | 1 0   |
| Türklerin Anadolu'ya yerleşmeye başlaması ile Türkiye Selçuklu Devleti'nin yıkılışı arasındaki süreçte meydana gelen | 1 | 1 | 0 100 |
| Tanzimat Fermanı, Islahat Fermanı ve Kanun-ı Esasi'nin içeriklerini küresel ve yerel siyasi şartlar bağlamında değer | 1 | 1 | 0 100 |
| Siyasi alanda meydana gelen gelişmeleri kavrar.  | 1 | 0 | 1 0   |
| Düzenli ordunun kurulmasından Mudanya Ateşkes Antlaşması'na kadar meydana gelen gelişmeleri Türkiye'nin bağ          | 1 | 0 | 1 0   |
| Coğrafya-1   |   |   |       |
| S  | D | Y | B%    |
| Türkiye'de İklim   | 1 | 1 | 0 100 |
| Dış Kuvvetler  | 1 | 0 | 1 0   |
| Dünyada Nüfusun Dağılışı   | 1 | 1 | 0 100 |
| Bölge ve Bölge Türleri   | 1 | 0 | 1 0   |
| Afetlerin Genel Özellikleri  | 1 | 1 | 0 100 |
| Felsefe  |   |   |       |
| S  | D | Y | B%    |
| Düşünme ve akıl yürütmeye ilişkin kavramları açıklar.  | 1 | 0 | 0 0   |
| Bilim felsefesinin konusunu ve problemlerini açıklar.  | 1 | 0 | 0 0   |
| Örnek felsefi metinlerinden hareketle 18. yüzyıl -19. yüzyıl filozoflarının felsefi görüşlerini analiz eder.         | 1 | 0 | 0 0   |
| Felsefenin anlamını açıklar.   | 1 | 0 | 1 0   |
| Sanat felsefesinin konusunu ve problemlerini açıklar.  | 1 | 0 | 0 0   |
| Din Kül. ve Ahl. Bil.  |   |   |       |
| S  | D | Y | B%    |
| Din ve İslam   | 1 | 1 | 0 100 |
| İslam ve İbadet  | 1 | 0 | 1 0   |
| Din ve Hayat   | 1 | 1 | 0 100 |
| Dünya ve Ahiret  | 1 | 1 | 0 100 |
| Kur'an'da Bazı Kavramlar   | 1 | 1 | 0 100 |
| Felsefe (Seçmeli)  |   |   |       |
| S  | D | Y | B%    |
| Örnek felsefi metinlerden hareketle 15. yüzyıl-17. yüzyıl filozoflarının felsefi görüşlerini analiz eder.            | 2 | 0 | 0 0   |
| Din felsefesinin konusunu ve sorularını açıklar.   | 1 | 0 | 0 0   |
| Felsefi düşüncenin özelliklerini açıklar.  | 1 | 0 | 0 0   |
| MS 2. yüzyıl-MS 15. yüzyıl felsefesinin karakteristik özelliklerini açıklar.   | 1 | 0 | 0 0   |

| TYT Matematik                           |   |   |       |
|---|---|---|-------|
| Matematik-1                             | S | D | Y B%  |
| RASYONEL SAYILAR                        | 1 | 1 | 0 100 |
| Rasyonel Sayılar                        | 1 | 1 | 0 100 |
| Üslü İfadeler                           | 1 | 0 | 0 0   |
| Kökü İfadeler                           | 1 | 0 | 0 0   |
| Mutlak Değerli Denklemler               | 1 | 0 | 0 0   |
| Aralık Kavramı ve Basit Eşitsizlikler   | 1 | 0 | 0 0   |
| Tek ve Çift Sayılar                     | 1 | 0 | 0 0   |
| Çok Bilinmeyenli Denklemler             | 1 | 0 | 0 0   |
| Asal Sayılar ve Aralarında Asal Sayılar | 1 | 0 | 0 0   |
| Küme Kavramı ve Kümelerde İşlemler      | 1 | 0 | 0 0   |
| Önemler ve Bileşik Önemler              | 1 | 0 | 0 0   |
| Fonksiyon Grafikleri                    | 1 | 0 | 0 0   |
| Faktöriyel Kavramı                      | 1 | 0 | 0 0   |
| Bölünebilme Kuralları                   | 1 | 0 | 0 0   |
| Dört İşlem Yeteneği                     | 1 | 1 | 0 100 |
| VERİ                                    | 1 | 0 | 0 0   |
| Sayı Problemleri                        | 3 | 1 | 0 33  |
| Kesir Problemleri                       | 2 | 0 | 0 0   |
| Yüzde, Kar-Zarar Problemleri            | 2 | 0 | 0 0   |
| Hareket Problemleri                     | 1 | 0 | 0 0   |
| Rutin Olmayan Problemler                | 2 | 0 | 0 0   |
| Grafik Problemleri                      | 1 | 1 | 0 100 |
| Yaş Problemleri                         | 1 | 0 | 0 0   |
| Sayma Yöntemleri                        | 1 | 0 | 0 0   |
| Basit Olayların Olasılıkları            | 1 | 0 | 0 0   |
| Geometri                                |   |   |       |
| S                                       | D | Y | B%    |
| Geometrik Kavramlar ve Doğru Açılar     | 1 | 1 | 0 100 |
| Üçgende Açılar                          | 1 | 0 | 1 0   |
| Dik Üçgen ve Pisagor Teoremi            | 1 | 0 | 0 0   |
| Çokgenler                               | 1 | 0 | 0 0   |
| Yamuk                                   | 1 | 0 | 0 0   |
| Kare                                    | 1 | 0 | 0 0   |
| Üçgende Alan                            | 1 | 0 | 0 0   |
| Üçgenlerin Benzerliği                   | 1 | 0 | 0 0   |
| Prizmalar                               | 2 | 0 | 0 0   |

| TYT Fen   |   |   |       |
|---|---|---|-------|
| Fizik   | S | D | Y B%  |
| Fiziksel Niceliklerin Sınıflandırılması             | 1 | 1 | 0 100 |
| Adezyon, Kohezyon, Yüzey Gerilimi ve Kılcallık      | 1 | 0 | 1 0   |
| Elektrik Devreleri                                  | 1 | 0 | 0 0   |
| İvme  | 1 | 0 | 0 0   |
| Işık Şiddeti, Işık Akısı ve Aydınlanma              | 1 | 1 | 0 100 |
| Dalgalarla İlgili Temel Kavramlar                   | 1 | 0 | 0 0   |
| Katı, Sıvı, Gaz Basıncı                             | 1 | 0 | 0 0   |
| Kimya   |   |   |       |
| S   | D | Y | B%    |
| Kimya Disiplinleri ve Kimyacıların Çalışma Alanları | 1 | 0 | 1 0   |
| Atomun Yapısı                                       | 1 | 0 | 0 0   |
| Güçlü Etkileşimler / İyonik Bağ                     | 1 | 0 | 1 0   |
| Güçlü Etkileşimler / Kovalent Bağ                   | 1 | 0 | 1 0   |
| Hâl Değişimi  | 1 | 0 | 0 0   |

| SINAV SONUÇ BELGESİ                                 |           |            |           |        |       |        |        |
|---|-----------|------------|-----------|--------|-------|--------|--------|
| ANTALYA / KEMER/ANTALYA / ÜNAL AYSAL ANADOLU LİSESİ |           |            |           |        |       |        |        |
| Öğrenci   |           |            |           | Numara |       | Sınıf  |        |
| CANSU BEYZA GÜRCAN                                  |           |            |           | 943    |       | 12F    |        |
| Puan Türü   | Puan      | Genel Ort. | Dereceler |        |       |        |        |
|   |           |            | Snf       | Kurum  | İlçe  | İl     | Genel  |
| TYT   | ▼ 208,383 | 259,480    | 21        | 159    | 278   | 9177   | 282189 |
| Puanı Hesaplanan:                                   |           |            | 184       | 303    | 10581 | 346292 |        |
| Katılımlar:   |           |            | 25        | 188    | 308   | 10680  | 353535 |

| Ders                  | Soru       | Doğru     | Yanlış    | Net          | Başarı %  | Sınıf Ort.     | Kurum Ort.     | Genel Ort.     |
|-----------------------|------------|-----------|-----------|--------------|-----------|----------------|----------------|----------------|
| Türkçe                | 40         | 17        | 17        | 12,75        | 32        | ▼ 17,52        | ▼ 21,05        | ▼ 20,73        |
| Tarih-1               | 5          | 1         | 2         | 0,50         | 10        | ▼ 1,24         | ▼ 1,59         | ▼ 1,73         |
| Coğrafya-1            | 5          | 1         | 1         | 0,75         | 15        | ▼ 1,04         | ▼ 1,32         | ▼ 1,44         |
| Felsefe               | 5          | 0         | 3         | -0,75        | -15       | ▼ 0,77         | ▼ 1,49         | ▼ 1,85         |
| Din Kül. ve Ahl. Bil. | 5          | 2         | 0         | 2,00         | 40        | ▼ 3,53         | ▼ 3,74         | ▼ 3,56         |
| Felsefe (Seçmeli)     | 5          | 0         | 0         | 0,00         | 0         | ◆ 0,00         | ▼ 0,03         | ▼ 0,01         |
| TYT Sosyal            | 20         | 4         | 6         | 2,50         | 13        | ▼ 6,58         | ▼ 8,17         | ▼ 8,60         |
| Matematik-1           | 30         | 5         | 3         | 4,25         | 14        | ▼ 5,22         | ▲ 3,95         | ▼ 6,97         |
| Geometri              | 10         | 1         | 1         | 0,75         | 8         | ▲ 0,48         | ▲ 0,39         | ▼ 0,93         |
| TYT Matematik         | 40         | 6         | 4         | 5,00         | 13        | ▼ 5,70         | ▲ 4,34         | ▼ 7,90         |
| Fizik                 | 7          | 0         | 4         | -1,00        | -14       | ▼ 0,64         | ▼ 0,72         | ▼ 1,25         |
| Kimya                 | 7          | 1         | 3         | 0,25         | 4         | ▼ 0,67         | ▼ 0,75         | ▼ 1,15         |
| Biyoloji              | 6          | 3         | 0         | 3,00         | 50        | ▲ 1,80         | ▲ 1,17         | ▲ 1,10         |
| TYT Fen               | 20         | 4         | 7         | 2,25         | 11        | ▼ 3,11         | ▼ 2,63         | ▼ 3,50         |
| <b>Toplam:</b>        | <b>120</b> | <b>31</b> | <b>34</b> | <b>22,50</b> | <b>19</b> | <b>▼ 32,91</b> | <b>▼ 36,19</b> | <b>▼ 40,73</b> |

|                |   |
|----------------|---|
| Soru No        | 1234567890123456789012345678901234567890  |
| TYT Türkçe     | ECeCdBa dcA aeeDEAeBdc BcCbAdAdABCABe     |
| Cevap Anahtarı | B EECDCBBADABACCCCEACBEDCBECDBAEABCAABAD  |
| TYT Sosyal     | c aA dA bbd B D                           |
| Cevap Anahtarı | B BCEADDACADCAABCBDADBBEEEA               |
| TYT Matematik  | BE DDd c A e dB                           |
| Cevap Anahtarı | B BBEDBDBEBCDAAABCCDABBCACBACCDBBECAEABEB |
| TYT Fen        | a cedcE d d BC E                          |
| Cevap Anahtarı | B DECDECCECCABEBCEAED                     |

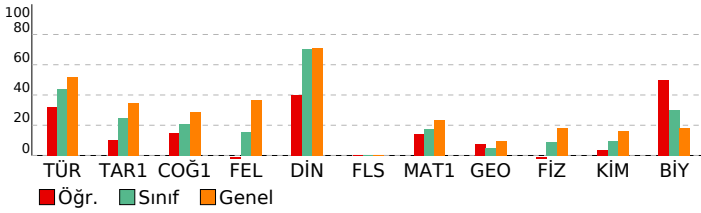

## BİLGİ SARMAL TG TYT 1

| DERSLERE GÖRE BAŞARI ANALİZİ                       |    |   |   |     |
|--|----|---|---|-----|
| TYT Türkçe   | S  | D | Y | B%  |
| <b>Türkçe</b>                                      | 1  | 1 | 0 | 100 |
| Metne Sözcük Yerleştirme                           | 1  | 1 | 0 | 100 |
| Sözcükte Anlam                                     | 3  | 2 | 0 | 67  |
| Cümleli Yorumlama ve Açıklama                      | 2  | 1 | 1 | 50  |
| Parçadaki Cümlelerin İçerik ve Özellikleri         | 1  | 1 | 0 | 100 |
| Ekler ve Ek Çeşitleri                              | 1  | 0 | 1 | 0   |
| Ad Soylu Sözcükler - Karma                         | 1  | 0 | 0 | 0   |
| Ses Bilgisi - Karma                                | 1  | 0 | 0 | 0   |
| Noktalama İşaretleri - Karma                       | 2  | 0 | 1 | 0   |
| Bitişik ve Ayrı Yazılan Kelimeler                  | 1  | 0 | 1 | 0   |
| Yazım Kuralları - Karma                            | 1  | 1 | 0 | 100 |
| Cümlelerin Öğeleri - Karma                         | 1  | 0 | 0 | 0   |
| Paragrafta Ana Düşünce (Ana Fikir)                 | 11 | 3 | 7 | 27  |
| Paragrafa Özgü Soru Kökü                           | 8  | 3 | 4 | 38  |
| Paragrafta Anlatım Akışını Bozan Cümle             | 1  | 0 | 1 | 0   |
| Paragrafa Cümle Yerleştirme                        | 2  | 1 | 1 | 50  |
| ANLATIM TEKNİKLERİ VE DÜŞÜNCEYİ GELİŞTİRME YOLLARI | 1  | 1 | 0 | 100 |
| Paragrafta Boş Bırakılan Yerleri Tamamlama         | 4  | 3 | 1 | 75  |
| Paragrafa Yardımcı Düşünceler                      | 2  | 0 | 2 | 0   |
| Cümlelerden Paragraf Oluşturma                     | 1  | 0 | 1 | 0   |
| Paragrafın Karşılık Olduğu Soruyu Belirleme        | 1  | 1 | 0 | 100 |
| Bir Paragrafa Bağlı Çoklu Sorular                  | 6  | 4 | 2 | 67  |
| Paragrafın Konusu                                  | 1  | 1 | 0 | 100 |

| TYT Sosyal   |   |   |   |     |
|--|---|---|---|-----|
| Tarih-1  | S | D | Y | B%  |
| <b>Tarih-1</b>   | 1 | 1 | 0 | 100 |
| İlk ve Orta Çağlarda İç Asya'daki Türk siyasi teşekküllerinin güç ve yönetim yapısını açıklar.                       | 1 | 1 | 0 | 100 |
| Türklerin Anadolu'ya yerleşmeye başlaması ile Türkiye Selçuklu Devleti'nin yıkılışı arasındaki süreçte meydana gelen | 1 | 0 | 0 | 0   |
| Tanzimat Fermanı, Islahat Fermanı ve Kanun-ı Esasi'nin içeriklerini küresel ve yerel siyasi şartlar bağlamında değer | 1 | 0 | 1 | 0   |
| Siyasi alanda meydana gelen gelişmeleri kavrar.  | 1 | 0 | 0 | 0   |
| Düzenli ordunun kurulmasından Mudanya Ateşkes Antlaşması'na kadar meydana gelen gelişmeleri Türkiye'nin baş          | 1 | 0 | 1 | 0   |
| <b>Coğrafya-1</b>  | 1 | 0 | 0 | 0   |
| Türkiye'de İklim   | 1 | 0 | 0 | 0   |
| Dış Kuvvetler  | 1 | 0 | 0 | 0   |
| Dünyada Nüfusun Dağılışı   | 1 | 0 | 0 | 0   |
| Bölge ve Bölge Türleri   | 1 | 0 | 1 | 0   |
| Afetlerin Genel Özellikleri  | 1 | 1 | 0 | 100 |
| <b>Felsefe</b>   | 1 | 0 | 0 | 0   |
| Düşünme ve akıl yürütmeye ilişkin kavramları açıklar.  | 1 | 0 | 0 | 0   |
| Bilim felsefesinin konusunu ve problemlerini açıklar.  | 1 | 0 | 1 | 0   |
| Örnek felsefi metinlerinden hareketle 18. yüzyıl -19. yüzyıl filozoflarının felsefi görüşlerini analiz eder.         | 1 | 0 | 0 | 0   |
| Felsefenin anlamını açıklar.   | 1 | 0 | 1 | 0   |
| Sanat felsefesinin konusunu ve problemlerini açıklar.  | 1 | 0 | 1 | 0   |
| <b>Din Kül. ve Ahl. Bil.</b>   | 1 | 0 | 0 | 0   |
| Din ve İslam   | 1 | 1 | 0 | 100 |
| İslam ve İbadet  | 1 | 0 | 0 | 0   |
| Din ve Hayat   | 1 | 0 | 0 | 0   |
| Dünya ve Ahiret  | 1 | 1 | 0 | 100 |
| Kur'an'da Bazı Kavramlar   | 1 | 0 | 0 | 0   |
| <b>Felsefe (Seçmeli)</b>   | 1 | 0 | 0 | 0   |
| Örnek felsefi metinlerden hareketle 15. yüzyıl-17. yüzyıl filozoflarının felsefi görüşlerini analiz eder.            | 2 | 0 | 0 | 0   |
| Din felsefesinin konusunu ve sorularını açıklar.   | 1 | 0 | 0 | 0   |
| Felsefi düşüncenin özelliklerini açıklar.  | 1 | 0 | 0 | 0   |
| MS 2. yüzyıl-MS 15. yüzyıl felsefesinin karakteristik özelliklerini açıklar.   | 1 | 0 | 0 | 0   |

| TYT Matematik                           |   |   |   |     |
|---|---|---|---|-----|
| Matematik-1                             | S | D | Y | B%  |
| <b>Matematik-1</b>                      | 1 | 0 | 1 | 0   |
| RASYONEL SAYILAR                        | 1 | 0 | 1 | 0   |
| Rasyonel Sayılar                        | 1 | 1 | 0 | 100 |
| Üslü İfadeler                           | 1 | 0 | 0 | 0   |
| Kökü İfadeler                           | 1 | 1 | 0 | 100 |
| Mutlak Değerli Denklemler               | 1 | 1 | 0 | 100 |
| Aralık Kavramı ve Basit Eşitsizlikler   | 1 | 0 | 0 | 0   |
| Tek ve Çift Sayılar                     | 1 | 0 | 0 | 0   |
| Çok Bilinmeyenli Denklemler             | 1 | 1 | 0 | 100 |
| Asal Sayılar ve Aralarında Asal Sayılar | 1 | 0 | 0 | 0   |
| Küme Kavramı ve Kümelerde İşlemler      | 1 | 0 | 0 | 0   |
| Önemler ve Bileşik Önemler              | 1 | 0 | 0 | 0   |
| Fonksiyon Grafikleri                    | 1 | 0 | 0 | 0   |
| Faktöriyel Kavramı                      | 1 | 0 | 0 | 0   |
| Bölünebilme Kuralları                   | 1 | 0 | 1 | 0   |
| Dört İşlem Yeteneği                     | 1 | 0 | 0 | 0   |
| VERİ                                    | 1 | 1 | 0 | 100 |
| Sayı Problemleri                        | 3 | 0 | 0 | 0   |
| Kesir Problemleri                       | 2 | 0 | 0 | 0   |
| Yüzde, Kar-Zarar Problemleri            | 2 | 0 | 0 | 0   |
| Hareket Problemleri                     | 1 | 0 | 0 | 0   |
| Rutin Olmayan Problemler                | 2 | 0 | 1 | 0   |
| Grafik Problemleri                      | 1 | 0 | 0 | 0   |
| Yaş Problemleri                         | 1 | 0 | 0 | 0   |
| Sayma Yöntemleri                        | 1 | 0 | 0 | 0   |
| Basit Olayların Olasılıkları            | 1 | 0 | 0 | 0   |
| <b>Geometri</b>                         | 1 | 0 | 0 | 0   |
| Geometrik Kavramlar ve Doğru Açılar     | 1 | 1 | 0 | 100 |
| Üçgende Açılar                          | 1 | 0 | 1 | 0   |
| Dik Üçgen ve Pisagor Teoremi            | 1 | 0 | 0 | 0   |
| Çokgenler                               | 1 | 0 | 0 | 0   |
| Yamuk                                   | 1 | 0 | 0 | 0   |
| Kare                                    | 1 | 0 | 0 | 0   |
| Üçgende Alan                            | 1 | 0 | 0 | 0   |
| Üçgenlerin Benzerliği                   | 1 | 0 | 0 | 0   |
| Prizmalar                               | 2 | 0 | 0 | 0   |

| TYT Fen   |   |   |   |     |
|---|---|---|---|-----|
| Fizik   | S | D | Y | B%  |
| <b>Fizik</b>  | 1 | 0 | 1 | 0   |
| Fiziksel Niceliklerin Sınıflandırılması             | 1 | 0 | 1 | 0   |
| Adezyon, Kohezyon, Yüzey Gerilimi ve Kılcallık      | 1 | 0 | 1 | 0   |
| Elektrik Devreleri                                  | 1 | 0 | 0 | 0   |
| İvme  | 1 | 0 | 1 | 0   |
| Işık Şiddeti, Işık Akısı ve Aydınlanma              | 1 | 0 | 0 | 0   |
| Dalgalarla İlgili Temel Kavramlar                   | 1 | 0 | 0 | 0   |
| Katı, Sıvı, Gaz Basıncı                             | 1 | 0 | 1 | 0   |
| <b>Kimya</b>  | 1 | 0 | 0 | 0   |
| Kimya Disiplinleri ve Kimyacıların Çalışma Alanları | 1 | 0 | 1 | 0   |
| Atomun Yapısı                                       | 1 | 0 | 0 | 0   |
| Güçlü Etkileşimler / İyonik Bağ                     | 1 | 0 | 1 | 0   |
| Güçlü Etkileşimler / Kovalent Bağ                   | 1 | 0 | 1 | 0   |
| Hâl Değişimi  | 1 | 1 | 0 | 100 |

| SINAV SONUÇ BELGESİ                                 |           |            |           |        |       |        |        |
|---|-----------|------------|-----------|--------|-------|--------|--------|
| ANTALYA / KEMER/ANTALYA / ÜNAL AYSAL ANADOLU LİSESİ |           |            |           |        |       |        |        |
| Öğrenci   |           |            |           | Numara |       | Sınıf  |        |
| CEYHUN IRMAK  |           |            |           | 814    |       | 12F    |        |
| Puan Türü   | Puan      | Genel Ort. | Dereceler |        |       |        |        |
|   |           |            | Snf       | Kurum  | İlçe  | İl     | Genel  |
| TYT   | ▼ 242,658 | 259,480    | 11        | 101    | 220   | 6937   | 205593 |
| Puanı Hesaplanan:                                   |           |            | 184       | 303    | 10581 | 346292 |        |
| Katılımlar:   |           |            | 25        | 188    | 308   | 10680  | 353535 |

| Ders                  | Soru       | Doğru     | Yanlış    | Net          | Başarı %  | Sınıf Ort.     | Kurum Ort.     | Genel Ort.     |
|-----------------------|------------|-----------|-----------|--------------|-----------|----------------|----------------|----------------|
| Türkçe                | 40         | 24        | 9         | 21,75        | 54        | ▲ 17,52        | ▲ 21,05        | ▲ 20,73        |
| Tarih-1               | 5          | 0         | 0         | 0,00         | 0         | ▼ 1,24         | ▼ 1,59         | ▼ 1,73         |
| Coğrafya-1            | 5          | 0         | 0         | 0,00         | 0         | ▼ 1,04         | ▼ 1,32         | ▼ 1,44         |
| Felsefe               | 5          | 0         | 0         | 0,00         | 0         | ▼ 0,77         | ▼ 1,49         | ▼ 1,85         |
| Din Kül. ve Ahl. Bil. | 5          | 4         | 1         | 3,75         | 75        | ▲ 3,53         | ▲ 3,74         | ▲ 3,56         |
| Felsefe (Seçmeli)     | 5          | 0         | 0         | 0,00         | 0         | ◆ 0,00         | ▼ 0,03         | ▼ 0,01         |
| TYT Sosyal            | 20         | 4         | 1         | 3,75         | 19        | ▼ 6,58         | ▼ 8,17         | ▼ 8,60         |
| Matematik-1           | 30         | 9         | 6         | 7,50         | 25        | ▲ 5,22         | ▲ 3,95         | ▲ 6,97         |
| Geometri              | 10         | 0         | 0         | 0,00         | 0         | ▼ 0,48         | ▼ 0,39         | ▼ 0,93         |
| TYT Matematik         | 40         | 9         | 6         | 7,50         | 19        | ▲ 5,70         | ▲ 4,34         | ▼ 7,90         |
| Fizik                 | 7          | 1         | 3         | 0,25         | 4         | ▼ 0,64         | ▼ 0,72         | ▼ 1,25         |
| Kimya                 | 7          | 0         | 0         | 0,00         | 0         | ▼ 0,67         | ▼ 0,75         | ▼ 1,15         |
| Biyoloji              | 6          | 2         | 4         | 1,00         | 17        | ▼ 1,80         | ▼ 1,17         | ▼ 1,10         |
| TYT Fen               | 20         | 3         | 7         | 1,25         | 6         | ▼ 3,11         | ▼ 2,63         | ▼ 3,50         |
| <b>Toplam:</b>        | <b>120</b> | <b>40</b> | <b>23</b> | <b>34,25</b> | <b>29</b> | <b>▲ 32,91</b> | <b>▼ 36,19</b> | <b>▼ 40,73</b> |

|                |   |
|----------------|---|
| Soru No        | 1234567890123456789012345678901234567890  |
| TYT Türkçe     | EECeC BADc A CeadeAe EDcDbACDBAE eCAAB    |
| Cevap Anahtarı | B EECDCBBADABACCCEDEACBEDCECCDBAEABCAABAD |
| TYT Sosyal     | CBDbD                                     |
| Cevap Anahtarı | B BCEADDACADCAACBCBDADBEDEEA              |
| TYT Matematik  | aB a B AecCC AcB A B b                    |
| Cevap Anahtarı | B BBEDBDBDCDAABCCDABBCACBACCDBBECAEABEB   |
| TYT Fen        | Dc ae BCbcdc                              |
| Cevap Anahtarı | B DECDECCECCABEBCAEED                     |

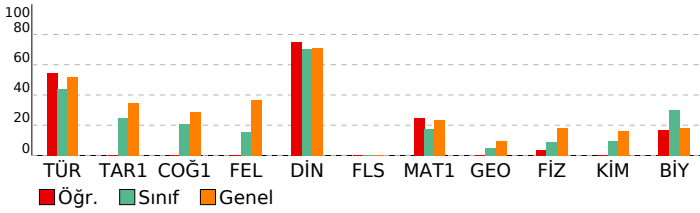

## BİLGİ SARMAL TG TYT 1

| DERSLERE GÖRE BAŞARI ANALİZİ                       |    |   |   |     |
|--|----|---|---|-----|
| TYT Türkçe   |    |   |   |     |
| Türkçe   | S  | D | Y | B%  |
| Metne Sözcük Yerleştirme                           | 1  | 1 | 0 | 100 |
| Sözcükte Anlam                                     | 3  | 3 | 0 | 100 |
| Cümleli Yorumlama ve Açıklama                      | 2  | 1 | 1 | 50  |
| Parçadaki Cümlelerin İçerik ve Özellikleri         | 1  | 1 | 0 | 100 |
| Ekler ve Ek Çeşitleri                              | 1  | 0 | 0 | 0   |
| Ad Soylu Sözcükler - Karma                         | 1  | 0 | 0 | 0   |
| Ses Bilgisi - Karma                                | 1  | 0 | 0 | 0   |
| Noktalama İşaretleri - Karma                       | 2  | 1 | 1 | 50  |
| Bitişik ve Ayrı Yazılan Kelimeler                  | 1  | 0 | 0 | 0   |
| Yazım Kuralları - Karma                            | 1  | 1 | 0 | 100 |
| Cümlelerin Öğeleri - Karma                         | 1  | 0 | 0 | 0   |
| Paragrafta Ana Düşünce (Ana Fikir)                 | 11 | 7 | 4 | 64  |
| Paragrafa Özgü Soru Kökü                           | 8  | 5 | 3 | 63  |
| Paragrafta Anlatım Akışını Bozan Cümle             | 1  | 0 | 1 | 0   |
| Paragrafa Cümle Yerleştirme                        | 2  | 2 | 0 | 100 |
| ANLATIM TEKNİKLERİ VE DÜŞÜNCEYİ GELİŞTİRME YOLLARI | 1  | 1 | 0 | 100 |
| Paragrafta Boş Bırakılan Yerleri Tamamlama         | 4  | 2 | 1 | 50  |
| Paragrafa Yardımcı Düşünceler                      | 2  | 2 | 0 | 100 |
| Cümlelerden Paragraf Oluşturma                     | 1  | 1 | 0 | 100 |
| Paragrafın Karşılık Olduğu Soruyu Belirleme        | 1  | 1 | 0 | 100 |
| Bir Paragrafa Bağlı Çoklu Sorular                  | 6  | 4 | 1 | 67  |
| Paragrafın Konusu                                  | 1  | 0 | 0 | 0   |

| TYT Sosyal   |   |   |    |     |
|--|---|---|----|-----|
| Tarih-1  | S | D | Y  | B%  |
| İlk ve Orta Çağlarda İç Asya'daki Türk siyasi teşekküllerinin güç ve yönetim yapısını açıklar.                       | 1 | 0 | 0  | 0   |
| Türklerin Anadolu'ya yerleşmeye başlaması ile Türkiye Selçuklu Devleti'nin yıkılışı arasındaki süreçte meydana gelen | 1 | 0 | 0  | 0   |
| Tanzimat Fermanı, Islahat Fermanı ve Kanun-ı Esasi'nin içeriklerini küresel ve yerel siyasi şartlar bağlamında değer | 1 | 0 | 0  | 0   |
| Siyasi alanda meydana gelen gelişmeleri kavrar.  | 1 | 0 | 0  | 0   |
| Düzenli ordunun kurulmasından Mudanya Ateşkes Antlaşması'na kadar meydana gelen gelişmeleri Türkiye'nin baş          | 1 | 0 | 0  | 0   |
| Coğrafya-1   |   |   |    |     |
| S  | D | Y | B% |     |
| Türkiye'de İklim   | 1 | 0 | 0  | 0   |
| Dış Kuvvetler  | 1 | 0 | 0  | 0   |
| Dünyada Nüfusun Dağılışı   | 1 | 0 | 0  | 0   |
| Bölge ve Bölge Türleri   | 1 | 0 | 0  | 0   |
| Afetlerin Genel Özellikleri  | 1 | 0 | 0  | 0   |
| Felsefe  |   |   |    |     |
| S  | D | Y | B% |     |
| Düşünme ve akıl yürütmeye ilişkin kavramları açıklar.  | 1 | 0 | 0  | 0   |
| Bilim felsefesinin konusunu ve problemlerini açıklar.  | 1 | 0 | 0  | 0   |
| Örnek felsefi metinlerinden hareketle 18. yüzyıl -19. yüzyıl filozoflarının felsefi görüşlerini analiz eder.         | 1 | 0 | 0  | 0   |
| Felsefenin anlamını açıklar.   | 1 | 0 | 0  | 0   |
| Sanat felsefesinin konusunu ve problemlerini açıklar.  | 1 | 0 | 0  | 0   |
| Din Kül. ve Ahl. Bil.  |   |   |    |     |
| S  | D | Y | B% |     |
| Din ve İslam   | 1 | 1 | 0  | 100 |
| İslam ve İbadet  | 1 | 0 | 1  | 0   |
| Din ve Hayat   | 1 | 1 | 0  | 100 |
| Dünya ve Ahiret  | 1 | 1 | 0  | 100 |
| Kur'an'da Bazı Kavramlar   | 1 | 1 | 0  | 100 |
| Felsefe (Seçmeli)  |   |   |    |     |
| S  | D | Y | B% |     |
| Örnek felsefi metinlerden hareketle 15. yüzyıl-17. yüzyıl filozoflarının felsefi görüşlerini analiz eder.            | 2 | 0 | 0  | 0   |
| Din felsefesinin konusunu ve sorularını açıklar.   | 1 | 0 | 0  | 0   |
| Felsefi düşüncenin özelliklerini açıklar.  | 1 | 0 | 0  | 0   |
| MS 2. yüzyıl-MS 15. yüzyıl felsefesinin karakteristik özelliklerini açıklar.   | 1 | 0 | 0  | 0   |

| TYT Matematik                           |   |   |    |     |
|---|---|---|----|-----|
| Matematik-1                             |   |   |    |     |
| S                                       | D | Y | B% |     |
| RASYONEL SAYILAR                        | 1 | 1 | 0  | 100 |
| Rasyonel Sayılar                        | 1 | 0 | 0  | 0   |
| Üslü İfadeler                           | 1 | 0 | 1  | 0   |
| Köklü İfadeler                          | 1 | 1 | 0  | 100 |
| Mutlak Değerli Denklemler               | 1 | 0 | 0  | 0   |
| Aralık Kavramı ve Basit Eşitsizlikler   | 1 | 0 | 1  | 0   |
| Tek ve Çift Sayılar                     | 1 | 0 | 0  | 0   |
| Çok Bilinmeyenli Denklemler             | 1 | 0 | 0  | 0   |
| Asal Sayılar ve Aralarında Asal Sayılar | 1 | 0 | 1  | 0   |
| Küme Kavramı ve Kümelerde İşlemler      | 1 | 0 | 0  | 0   |
| Önemler ve Bileşik Önemler              | 1 | 0 | 0  | 0   |
| Fonksiyon Grafikleri                    | 1 | 0 | 0  | 0   |
| Faktöriyel Kavramı                      | 1 | 0 | 0  | 0   |
| Bölünebilme Kuralları                   | 1 | 0 | 0  | 0   |
| Dört İşlem Yeteneği                     | 1 | 0 | 0  | 0   |
| VERİ                                    | 1 | 1 | 0  | 100 |
| Sayı Problemleri                        | 3 | 2 | 1  | 67  |
| Kesir Problemleri                       | 2 | 0 | 2  | 0   |
| Yüzde, Kar-Zarar Problemleri            | 2 | 1 | 0  | 50  |
| Hareket Problemleri                     | 1 | 1 | 0  | 100 |
| Rutin Olmayan Problemler                | 2 | 1 | 0  | 50  |
| Grafik Problemleri                      | 1 | 0 | 0  | 0   |
| Yaş Problemleri                         | 1 | 1 | 0  | 100 |
| Sayma Yöntemleri                        | 1 | 0 | 0  | 0   |
| Basit Olayların Olasılıkları            | 1 | 0 | 0  | 0   |
| Geometri                                |   |   |    |     |
| S                                       | D | Y | B% |     |
| Geometrik Kavramlar ve Doğru Açılar     | 1 | 0 | 0  | 0   |
| Üçgende Açılar                          | 1 | 0 | 0  | 0   |
| Dik Üçgen ve Pisagor Teoremi            | 1 | 0 | 0  | 0   |
| Çokgenler                               | 1 | 0 | 0  | 0   |
| Yamuk                                   | 1 | 0 | 0  | 0   |
| Kare                                    | 1 | 0 | 0  | 0   |
| Üçgende Alan                            | 1 | 0 | 0  | 0   |
| Üçgenlerin Benzerliği                   | 1 | 0 | 0  | 0   |
| Prizmalar                               | 2 | 0 | 0  | 0   |

| TYT Fen   |   |   |    |     |
|---|---|---|----|-----|
| Fizik   |   |   |    |     |
| S   | D | Y | B% |     |
| Fiziksel Niceliklerin Sınıflandırılması             | 1 | 0 | 1  | 0   |
| Adezyon, Kohezyon, Yüzey Gerilimi ve Kılcallık      | 1 | 0 | 1  | 0   |
| Elektrik Devreleri                                  | 1 | 0 | 1  | 100 |
| İvme  | 1 | 1 | 0  | 0   |
| Işık Şiddeti, Işık Akısı ve Aydınlanma              | 1 | 0 | 0  | 0   |
| Dalgalarla İlgili Temel Kavramlar                   | 1 | 0 | 0  | 0   |
| Katı, Sıvı, Gaz Basıncı                             | 1 | 0 | 0  | 0   |
| Kimya   |   |   |    |     |
| S   | D | Y | B% |     |
| Kimya Disiplinleri ve Kimyacıların Çalışma Alanları | 1 | 0 | 0  | 0   |
| Atomun Yapısı                                       | 1 | 0 | 0  | 0   |
| Güçlü Etkileşimler / İyonik Bağ                     | 1 | 0 | 0  | 0   |
| Güçlü Etkileşimler / Kovalent Bağ                   | 1 | 0 | 0  | 0   |
| Hâl Değişimi  | 1 | 0 | 0  | 0   |

| SINAV SONUÇ BELGESİ                                 |           |            |           |        |      |       |        |
|---|-----------|------------|-----------|--------|------|-------|--------|
| ANTALYA / KEMER/ANTALYA / ÜNAL AYSAL ANADOLU LİSESİ |           |            |           |        |      |       |        |
| Öğrenci   |           |            |           | Numara |      | Sınıf |        |
| ÇINAR AK  |           |            |           | 756    |      | 12F   |        |
| Puan Türü   | Puan      | Genel Ort. | Dereceler |        |      |       |        |
|   |           |            | Snf       | Kurum  | İlçe | İl    | Genel  |
| TYT   | ▲ 312,173 | 259,480    | 2         | 16     | 105  | 2794  | 77343  |
| Puanı Hesaplanan:                                   |           |            |           | 184    | 303  | 10581 | 346292 |
| Katılımlar:   |           |            |           | 25     | 188  | 308   | 10680  |

| Ders                  | Soru       | Doğru     | Yanlış    | Net          | Başarı %  | Sınıf Ort.     | Kurum Ort.     | Genel Ort.     |
|-----------------------|------------|-----------|-----------|--------------|-----------|----------------|----------------|----------------|
| Türkçe                | 40         | 26        | 7         | 24,25        | 61        | ▲ 17,52        | ▲ 21,05        | ▲ 20,73        |
| Tarih-1               | 5          | 0         | 4         | -1,00        | -20       | ▼ 1,24         | ▼ 1,59         | ▼ 1,73         |
| Coğrafya-1            | 5          | 2         | 1         | 1,75         | 35        | ▲ 1,04         | ▲ 1,32         | ▲ 1,44         |
| Felsefe               | 5          | 2         | 1         | 1,75         | 35        | ▲ 0,77         | ▲ 1,49         | ▼ 1,85         |
| Din Kül. ve Ahl. Bil. | 5          | 5         | 0         | 5,00         | 100       | ▲ 3,53         | ▲ 3,74         | ▲ 3,56         |
| Felsefe (Seçmeli)     | 5          | 0         | 0         | 0,00         | 0         | ◆ 0,00         | ▼ 0,03         | ▼ 0,01         |
| TYT Sosyal            | 20         | 9         | 6         | 7,50         | 38        | ▲ 6,58         | ▼ 8,17         | ▼ 8,60         |
| Matematik-1           | 30         | 11        | 5         | 9,75         | 33        | ▲ 5,22         | ▲ 3,95         | ▲ 6,97         |
| Geometri              | 10         | 5         | 0         | 5,00         | 50        | ▲ 0,48         | ▲ 0,39         | ▲ 0,93         |
| TYT Matematik         | 40         | 16        | 5         | 14,75        | 37        | ▲ 5,70         | ▲ 4,34         | ▲ 7,90         |
| Fizik                 | 7          | 3         | 2         | 2,50         | 36        | ▲ 0,64         | ▲ 0,72         | ▲ 1,25         |
| Kimya                 | 7          | 5         | 1         | 4,75         | 68        | ▲ 0,67         | ▲ 0,75         | ▲ 1,15         |
| Biyoloji              | 6          | 4         | 2         | 3,50         | 58        | ▲ 1,80         | ▲ 1,17         | ▲ 1,10         |
| TYT Fen               | 20         | 12        | 5         | 10,75        | 54        | ▲ 3,11         | ▲ 2,63         | ▲ 3,50         |
| <b>Toplam:</b>        | <b>120</b> | <b>63</b> | <b>23</b> | <b>57,25</b> | <b>48</b> | <b>▲ 32,91</b> | <b>▲ 36,19</b> | <b>▲ 40,73</b> |

|                |   |
|----------------|---|
| Soru No        | 1234567890123456789012345678901234567890  |
| TYT Türkçe     | ABaECeCB c d CCDEA aEDCBCCDAdA CAAB       |
| Cevap Anahtarı | A ABEECDCBADDABACCCEACBEDCBECDBAEABCAAB   |
| TYT Sosyal     | ca ba DdAd CADACBD                        |
| Cevap Anahtarı | A ADBCEDADACBACCADACBDAEBEE               |
| TYT Matematik  | B BBEda d AAe CC A B e eBE BE B           |
| Cevap Anahtarı | A BDBBEDBDCDDBCDAAABCCDABBACBACBEBBECAEAB |
| TYT Fen        | aCbE EBEDE bAeEBCAd                       |
| Cevap Anahtarı | A CCDECDEBEDECCADEBCEAE                   |

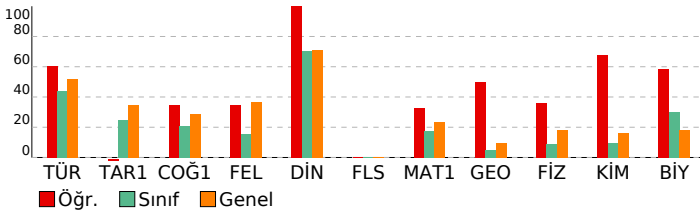

## BİLGİ SARMAL TG TYT 1

| DERSLERE GÖRE BAŞARI ANALİZİ                       |    |    |   |     |
|--|----|----|---|-----|
| TYT Türkçe   |    |    |   |     |
| Türkçe   | S  | D  | Y | B%  |
| Metne Sözcük Yerleştirme                           | 1  | 1  | 0 | 100 |
| Sözcükte Anlam                                     | 3  | 2  | 1 | 67  |
| Cümleli Yorumlama ve Açıklama                      | 2  | 1  | 1 | 50  |
| Parçadaki Cümlelerin İçerik ve Özellikleri         | 1  | 1  | 0 | 100 |
| Ekler ve Ek Çeşitleri                              | 1  | 1  | 0 | 100 |
| Ad Soylu Sözcükler - Karma                         | 1  | 0  | 0 | 0   |
| Ses Bilgisi - Karma                                | 1  | 0  | 0 | 0   |
| Noktalamla İşaretileri - Karma                     | 2  | 0  | 1 | 0   |
| Bitişik ve Ayrı Yazılan Kelimeler                  | 1  | 0  | 0 | 0   |
| Yazım Kuralları - Karma                            | 1  | 0  | 1 | 0   |
| Cümlelerin Ögeleri - Karma                         | 1  | 0  | 0 | 0   |
| Paragrafta Ana Düşünce (Ana Fikir)                 | 11 | 10 | 1 | 91  |
| Paragrafa Özgü Soru Kökü                           | 8  | 6  | 1 | 75  |
| Paragrafta Anlatım Akışını Bozan Cümle             | 1  | 1  | 0 | 100 |
| Paragrafa Cümle Yerleştirme                        | 2  | 2  | 0 | 100 |
| ANLATIM TEKNİKLERİ VE DÜŞÜNCEYİ GELİŞTİRME YOLLARI | 1  | 1  | 0 | 100 |
| Paragrafta Boş Bırakılan Yerleri Tamamlama         | 4  | 2  | 1 | 50  |
| Paragrafta Yardımcı Düşünceler                     | 2  | 2  | 0 | 100 |
| Cümlelerden Paragraf Oluşturma                     | 1  | 1  | 0 | 0   |
| Paragrafın Karşılık Olduğu Soruyu Belirleme        | 1  | 1  | 0 | 100 |
| Bir Paragrafa Bağlı Çoklu Sorular                  | 6  | 5  | 0 | 83  |
| Paragrafın Konusu                                  | 1  | 1  | 0 | 100 |

| TYT Sosyal   |   |   |    |     |
|--|---|---|----|-----|
| Tarih-1  | S | D | Y  | B%  |
| İlk ve Orta Çağlarda İç Asya'daki Türk siyasi teşekküllerinin güç ve yönetim yapısını açıklar.                       | 1 | 0 | 1  | 0   |
| Türklerin Anadolu'ya yerleşmeye başlaması ile Türkiye Selçuklu Devleti'nin yıkılışı arasındaki süreçte meydana gelen | 1 | 0 | 1  | 0   |
| Tanzimat Fermanı, Islahat Fermanı ve Kanun-ı Esasi'nin içeriklerini küresel ve yerel siyasi şartlar bağlamında değer | 1 | 0 | 0  | 0   |
| Siyasi alanda meydana gelen gelişmeleri kavrar.  | 1 | 0 | 1  | 0   |
| Düzenli ordunun kurulmasından Mudanya Ateşkes Antlaşması'na kadar meydana gelen gelişmeleri Türkiye'nin baş          | 1 | 0 | 1  | 0   |
| Coğrafya-1   |   |   |    |     |
| S  | D | Y | B% |     |
| Türkiye'de İklim   | 1 | 0 | 0  | 0   |
| Dış Kuvvetler  | 1 | 0 | 0  | 0   |
| Dünyada Nüfusun Dağılışı   | 1 | 1 | 0  | 100 |
| Bölge ve Bölge Türleri   | 1 | 0 | 1  | 0   |
| Afetlerin Genel Özellikleri  | 1 | 1 | 0  | 100 |
| Felsefe  |   |   |    |     |
| S  | D | Y | B% |     |
| Düşünme ve akıl yürütmeye ilişkin kavramları açıklar.  | 1 | 0 | 1  | 0   |
| Bilim felsefesinin konusunu ve problemlerini açıklar.  | 1 | 0 | 0  | 0   |
| Örnek felsefi metinlerinden hareketle 18. yüzyıl -19. yüzyıl filozoflarının felsefi görüşlerini analiz eder.         | 1 | 0 | 0  | 0   |
| Felsefenin anlamını açıklar.   | 1 | 1 | 0  | 100 |
| Sanat felsefesinin konusunu ve problemlerini açıklar.  | 1 | 1 | 0  | 100 |
| Din Kül. ve Ahl. Bil.  |   |   |    |     |
| S  | D | Y | B% |     |
| Din ve İslam   | 1 | 1 | 0  | 100 |
| İslam ve İbadet  | 1 | 1 | 0  | 100 |
| Din ve Hayat   | 1 | 1 | 0  | 100 |
| Dünya ve Ahiret  | 1 | 1 | 0  | 100 |
| Kur'an'da Bazı Kavramlar   | 1 | 1 | 0  | 100 |
| Felsefe (Seçmeli)  |   |   |    |     |
| S  | D | Y | B% |     |
| Örnek felsefi metinlerden hareketle 15. yüzyıl-17. yüzyıl filozoflarının felsefi görüşlerini analiz eder.            | 2 | 0 | 0  | 0   |
| Din felsefesinin konusunu ve sorularını açıklar.   | 1 | 0 | 0  | 0   |
| Felsefi düşüncenin özelliklerini açıklar.  | 1 | 0 | 0  | 0   |
| MS 2. yüzyıl-MS 15. yüzyıl felsefesinin karakteristik özelliklerini açıklar.   | 1 | 0 | 0  | 0   |

| TYT Matematik                           |   |   |    |     |
|---|---|---|----|-----|
| Matematik-1                             | S | D | Y  | B%  |
| RASYONEL SAYILAR                        | 1 | 1 | 0  | 100 |
| Rasyonel Sayılar                        | 1 | 0 | 0  | 0   |
| Üslü İfadeler                           | 1 | 1 | 0  | 100 |
| Kökü İfadeler                           | 1 | 1 | 0  | 100 |
| Mutlak Değerli Denklemler               | 1 | 1 | 0  | 100 |
| Aralık Kavramı ve Basit Eşitsizlikler   | 1 | 1 | 0  | 100 |
| Tek ve Çift Sayılar                     | 1 | 0 | 1  | 0   |
| Çok Bilinmeyenli Denklemler             | 1 | 0 | 0  | 0   |
| Asal Sayılar ve Aralarında Asal Sayılar | 1 | 0 | 1  | 0   |
| Küme Kavramı ve Kümelerde İşlemler      | 1 | 0 | 0  | 0   |
| Önemler ve Bileşik Önemler              | 1 | 0 | 0  | 0   |
| Fonksiyon Grafikleri                    | 1 | 0 | 0  | 0   |
| Faktöriyel Kavramı                      | 1 | 0 | 0  | 0   |
| Bölünebilme Kuralları                   | 1 | 0 | 0  | 0   |
| Dört İşlem Yeteneği                     | 1 | 1 | 0  | 100 |
| VERİ                                    | 1 | 1 | 0  | 100 |
| Sayı Problemleri                        | 3 | 1 | 2  | 33  |
| Kesir Problemleri                       | 2 | 0 | 0  | 0   |
| Yüzde, Kar-Zarar Problemleri            | 2 | 1 | 0  | 50  |
| Hareket Problemleri                     | 1 | 1 | 0  | 100 |
| Rutin Olmayan Problemler                | 2 | 1 | 0  | 50  |
| Grafik Problemleri                      | 1 | 0 | 0  | 0   |
| Yaş Problemleri                         | 1 | 0 | 0  | 0   |
| Sayma Yöntemleri                        | 1 | 0 | 0  | 0   |
| Basit Olayların Olasılıkları            | 1 | 0 | 1  | 0   |
| Geometri                                |   |   |    |     |
| S                                       | D | Y | B% |     |
| Geometrik Kavramlar ve Doğru Açılar     | 1 | 1 | 0  | 100 |
| Üçgende Açılar                          | 1 | 1 | 0  | 100 |
| Dik Üçgen ve Pisagor Teoremi            | 1 | 0 | 0  | 0   |
| Çokgenler                               | 1 | 1 | 0  | 100 |
| Yamuk                                   | 1 | 1 | 0  | 100 |
| Kare                                    | 1 | 0 | 0  | 0   |
| Üçgende Alan                            | 1 | 0 | 0  | 0   |
| Üçgenlerin Benzerliği                   | 1 | 0 | 0  | 0   |
| Prizmalar                               | 2 | 1 | 0  | 50  |

| TYT Fen   |   |   |    |     |
|---|---|---|----|-----|
| Fizik   | S | D | Y  | B%  |
| Fiziksel Niceliklerin Sınıflandırılması             | 1 | 0 | 1  | 0   |
| Adezyon, Kohezyon, Yüzey Gerilimi ve Kılcallık      | 1 | 1 | 0  | 100 |
| Elektrik Devreleri                                  | 1 | 0 | 1  | 0   |
| İvme  | 1 | 1 | 0  | 100 |
| Işık Şiddeti, Işık Akısı ve Aydınlanma              | 1 | 0 | 0  | 0   |
| Dalgalarla İlgili Temel Kavramlar                   | 1 | 0 | 0  | 0   |
| Katı, Sıvı, Gaz Basıncı                             | 1 | 1 | 0  | 100 |
| Kimya   |   |   |    |     |
| S   | D | Y | B% |     |
| Kimya Disiplinleri ve Kimyacıların Çalışma Alanları | 1 | 1 | 0  | 100 |
| Atomun Yapısı                                       | 1 | 1 | 0  | 100 |
| Güçlü Etkileşimler / İyonik Bağ                     | 1 | 1 | 0  | 100 |
| Güçlü Etkileşimler / Kovalent Bağ                   | 1 | 1 | 0  | 100 |
| Hâl Değişimi  | 1 | 1 | 0  | 100 |

| SINAV SONUÇ BELGESİ                                 |           |            |           |        |       |        |        |
|---|-----------|------------|-----------|--------|-------|--------|--------|
| ANTALYA / KEMER/ANTALYA / ÜNAL AYSAL ANADOLU LİSESİ |           |            |           |        |       |        |        |
| Öğrenci   |           |            |           | Numara |       | Sınıf  |        |
| EGE ATALIK  |           |            |           | 850    |       | 12F    |        |
| Puan Türü   | Puan      | Genel Ort. | Dereceler |        |       |        |        |
|   |           |            | Snf       | Kurum  | İlçe  | İl     | Genel  |
| TYT   | ▼ 229,540 | 259,480    | 14        | 130    | 249   | 7855   | 236945 |
| Puanı Hesaplanan:                                   |           |            | 184       | 303    | 10581 | 346292 |        |
| Katılımlar:   |           |            | 25        | 188    | 308   | 10680  | 353535 |

| Ders                  | Soru       | Doğru     | Yanlış    | Net          | Başarı %  | Sınıf Ort.     | Kurum Ort.     | Genel Ort.     |
|-----------------------|------------|-----------|-----------|--------------|-----------|----------------|----------------|----------------|
| Türkçe                | 40         | 21        | 10        | 18,50        | 46        | ▲ 17,52        | ▼ 21,05        | ▼ 20,73        |
| Tarih-1               | 5          | 3         | 1         | 2,75         | 55        | ▲ 1,24         | ▲ 1,59         | ▲ 1,73         |
| Coğrafya-1            | 5          | 2         | 1         | 1,75         | 35        | ▲ 1,04         | ▲ 1,32         | ▲ 1,44         |
| Felsefe               | 5          | 0         | 0         | 0,00         | 0         | ▼ 0,77         | ▼ 1,49         | ▼ 1,85         |
| Din Kül. ve Ahl. Bil. | 5          | 0         | 0         | 0,00         | 0         | ▼ 3,53         | ▼ 3,74         | ▼ 3,56         |
| Felsefe (Seçmeli)     | 5          | 0         | 0         | 0,00         | 0         | ◆ 0,00         | ▼ 0,03         | ▼ 0,01         |
| TYT Sosyal            | 20         | 5         | 2         | 4,50         | 23        | ▼ 6,58         | ▼ 8,17         | ▼ 8,60         |
| Matematik-1           | 30         | 5         | 3         | 4,25         | 14        | ▼ 5,22         | ▲ 3,95         | ▼ 6,97         |
| Geometri              | 10         | 0         | 0         | 0,00         | 0         | ▼ 0,48         | ▼ 0,39         | ▼ 0,93         |
| TYT Matematik         | 40         | 5         | 3         | 4,25         | 11        | ▼ 5,70         | ▼ 4,34         | ▼ 7,90         |
| Fizik                 | 7          | 0         | 0         | 0,00         | 0         | ▼ 0,64         | ▼ 0,72         | ▼ 1,25         |
| Kimya                 | 7          | 1         | 1         | 0,75         | 11        | ▲ 0,67         | ◆ 0,75         | ▼ 1,15         |
| Biyoloji              | 6          | 2         | 1         | 1,75         | 29        | ▼ 1,80         | ▲ 1,17         | ▲ 1,10         |
| TYT Fen               | 20         | 3         | 2         | 2,50         | 13        | ▼ 3,11         | ▼ 2,63         | ▼ 3,50         |
| <b>Toplam:</b>        | <b>120</b> | <b>34</b> | <b>17</b> | <b>29,75</b> | <b>25</b> | <b>▼ 32,91</b> | <b>▼ 36,19</b> | <b>▼ 40,73</b> |

|                |  |   |  |  |  |  |  |  |
|----------------|--|---|--|--|--|--|--|--|
| Soru No        | 1234567890123456789012345678901234567890 |   |  |  |  |  |  |  |
| TYT Türkçe     | EEC CBBADcdA CeadeAbaEdac CDB E bcAB     |   |  |  |  |  |  |  |
| Cevap Anahtarı | B  | EECDCCBBADABACCCEACBEDCECCDBAEABCAABAD  |  |  |  |  |  |  |
| TYT Sosyal     | dEAD AcA                                 |   |  |  |  |  |  |  |
| Cevap Anahtarı | B  | BCEADDCCADACCAABCBDADBEEEA              |  |  |  |  |  |  |
| TYT Matematik  | BEa B Ae C c                             |   |  |  |  |  |  |  |
| Cevap Anahtarı | B  | BBEDBDBDBCDAAABCCDABBCACBACCDBBECAEABEB |  |  |  |  |  |  |
| TYT Fen        | e B Bd E                                 |   |  |  |  |  |  |  |
| Cevap Anahtarı | B  | DECDECCECCABEBCEAED                     |  |  |  |  |  |  |

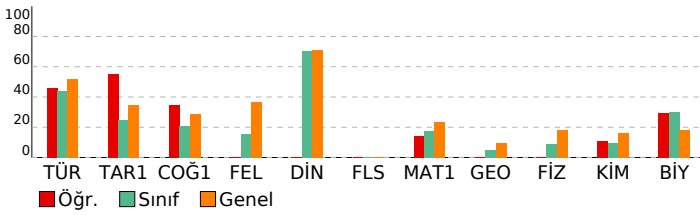

## BİLGİ SARMAL TG TYT 1

| DERSLERE GÖRE BAŞARI ANALİZİ                       |    |   |   |     |
|--|----|---|---|-----|
| TYT Türkçe   |    |   |   |     |
| Türkçe   | S  | D | Y | B%  |
| Metne Sözcük Yerleştirme                           | 1  | 1 | 0 | 100 |
| Sözcükte Anlam                                     | 3  | 3 | 0 | 100 |
| Cümleli Yorumlama ve Açıklama                      | 2  | 1 | 0 | 50  |
| Parçadaki Cümlelerin İçerik ve Özellikleri         | 1  | 1 | 0 | 100 |
| Ekler ve Ek Çeşitleri                              | 1  | 1 | 0 | 100 |
| Ad Soylu Sözcükler - Karma                         | 1  | 0 | 0 | 0   |
| Ses Bilgisi - Karma                                | 1  | 0 | 0 | 0   |
| Noktalamla İşaretileri - Karma                     | 2  | 1 | 1 | 50  |
| Bitişik ve Ayrı Yazılan Kelimeler                  | 1  | 1 | 1 | 0   |
| Yazım Kuralları - Karma                            | 1  | 1 | 0 | 100 |
| Cümlelerin Ögeleri - Karma                         | 1  | 0 | 0 | 0   |
| Paragrafta Ana Düşünce (Ana Fikir)                 | 11 | 5 | 4 | 45  |
| Paragrafa Özgü Soru Kökü                           | 8  | 3 | 2 | 38  |
| Paragrafta Anlatım Akışını Bozan Cümle             | 1  | 0 | 1 | 0   |
| Paragrafa Cümle Yerleştirme                        | 2  | 2 | 0 | 100 |
| ANLATIM TEKNİKLERİ VE DÜŞÜNCEYİ GELİŞTİRME YOLLARI | 1  | 1 | 0 | 100 |
| Paragrafta Boş Bırakılan Yerleri Tamamlama         | 4  | 1 | 3 | 25  |
| Paragrafta Yardımcı Düşünceler                     | 2  | 2 | 0 | 100 |
| Cümlelerden Paragraf Oluşturma                     | 1  | 1 | 0 | 100 |
| Paragrafın Karşılık Olduğu Soruyu Belirleme        | 1  | 0 | 0 | 0   |
| Bir Paragrafa Bağlı Çoklu Sorular                  | 6  | 2 | 2 | 33  |
| Paragrafın Konusu                                  | 1  | 0 | 0 | 0   |

| TYT Sosyal   |   |   |    |     |
|--|---|---|----|-----|
| Tarih-1  | S | D | Y  | B%  |
| İlk ve Orta Çağlarda İÇ Asya'daki Türk siyasi teşekküllerinin güç ve yönetim yapısını açıklar.                       | 1 | 1 | 0  | 100 |
| Türklerin Anadolu'ya yerleşmeye başlaması ile Türkiye Selçuklu Devleti'nin yıkılışı arasındaki süreçte meydana gelen | 1 | 1 | 0  | 100 |
| Tanzimat Fermanı, Islahat Fermanı ve Kanun-ı Esasi'nin içeriklerini küresel ve yerel siyasi şartlar bağlamında değer | 1 | 0 | 0  | 0   |
| Siyasi alanda meydana gelen gelişmeleri kavrar.  | 1 | 0 | 1  | 0   |
| Düzenli ordunun kurulmasından Mudanya Ateşkes Antlaşması'na kadar meydana gelen gelişmeleri Türkiye'nin bağ          | 1 | 0 | 1  | 100 |
| Coğrafya-1   |   |   |    |     |
| S  | D | Y | B% |     |
| Türkiye'de İklim   | 1 | 0 | 1  | 0   |
| Dış Kuvvetler  | 1 | 1 | 0  | 100 |
| Dünyada Nüfusun Dağılışı   | 1 | 0 | 0  | 0   |
| Bölge ve Bölge Türleri   | 1 | 0 | 0  | 0   |
| Afetlerin Genel Özellikleri  | 1 | 1 | 0  | 100 |
| Felsefe  |   |   |    |     |
| S  | D | Y | B% |     |
| Düşünme ve akıl yürütmeye ilişkin kavramları açıklar.  | 1 | 0 | 0  | 0   |
| Bilim felsefesinin konusunu ve problemlerini açıklar.  | 1 | 0 | 0  | 0   |
| Örnek felsefi metinlerinden hareketle 18. yüzyıl -19. yüzyıl filozoflarının felsefi görüşlerini analiz eder.         | 1 | 0 | 0  | 0   |
| Felsefenin anlamını açıklar.   | 1 | 0 | 0  | 0   |
| Sanat felsefesinin konusunu ve problemlerini açıklar.  | 1 | 0 | 0  | 0   |
| Din Kül. ve Ahl. Bil.  |   |   |    |     |
| S  | D | Y | B% |     |
| Din ve İslam   | 1 | 0 | 0  | 0   |
| İslam ve İbadet  | 1 | 0 | 0  | 0   |
| Din ve Hayat   | 1 | 0 | 0  | 0   |
| Dünya ve Ahiret  | 1 | 0 | 0  | 0   |
| Kur'an'da Bazı Kavramlar   | 1 | 0 | 0  | 0   |
| Felsefe (Seçmeli)  |   |   |    |     |
| S  | D | Y | B% |     |
| Örnek felsefi metinlerden hareketle 15. yüzyıl-17. yüzyıl filozoflarının felsefi görüşlerini analiz eder.            | 2 | 0 | 0  | 0   |
| Din felsefesinin konusunu ve sorularını açıklar.   | 1 | 0 | 0  | 0   |
| Felsefi düşüncenin özelliklerini açıklar.  | 1 | 0 | 0  | 0   |
| MS 2. yüzyıl-MS 15. yüzyıl felsefesinin karakteristik özelliklerini açıklar.   | 1 | 0 | 0  | 0   |

| TYT Matematik                           |   |   |    |     |
|---|---|---|----|-----|
| Matematik-1                             | S | D | Y  | B%  |
| RASYONEL SAYILAR                        | 1 | 1 | 0  | 100 |
| Rasyonel Sayılar                        | 1 | 0 | 0  | 0   |
| Üslü İfadeler                           | 1 | 0 | 0  | 0   |
| Kökü İfadeler                           | 1 | 1 | 0  | 100 |
| Mutlak Değerli Denklemler               | 1 | 1 | 0  | 100 |
| Aralık Kavramı ve Basit Eşitsizlikler   | 1 | 0 | 1  | 0   |
| Tek ve Çift Sayılar                     | 1 | 0 | 0  | 0   |
| Çok Bilinmeyenli Denklemler             | 1 | 0 | 0  | 0   |
| Asal Sayılar ve Aralarında Asal Sayılar | 1 | 0 | 0  | 0   |
| Küme Kavramı ve Kümelerde İşlemler      | 1 | 0 | 0  | 0   |
| Önemler ve Bileşik Önemler              | 1 | 0 | 0  | 0   |
| Fonksiyon Grafikleri                    | 1 | 0 | 0  | 0   |
| Faktöriyel Kavramı                      | 1 | 0 | 0  | 0   |
| Bölünebilme Kuralları                   | 1 | 0 | 0  | 0   |
| Dört İşlem Yeteneği                     | 1 | 0 | 0  | 0   |
| VERİ                                    | 1 | 1 | 0  | 100 |
| Sayı Problemleri                        | 3 | 0 | 1  | 0   |
| Kesir Problemleri                       | 2 | 0 | 1  | 0   |
| Yüzde, Kar-Zarar Problemleri            | 2 | 1 | 0  | 50  |
| Hareket Problemleri                     | 1 | 0 | 0  | 0   |
| Rutin Olmayan Problemler                | 2 | 0 | 0  | 0   |
| Grafik Problemleri                      | 1 | 0 | 0  | 0   |
| Yaş Problemleri                         | 1 | 0 | 0  | 0   |
| Sayma Yöntemleri                        | 1 | 0 | 0  | 0   |
| Basit Olayların Olasılıkları            | 1 | 0 | 0  | 0   |
| Geometri                                |   |   |    |     |
| S                                       | D | Y | B% |     |
| Geometrik Kavramlar ve Doğru Açılar     | 1 | 0 | 0  | 0   |
| Üçgende Açılar                          | 1 | 0 | 0  | 0   |
| Dik Üçgen ve Pisagor Teoremi            | 1 | 0 | 0  | 0   |
| Çokgenler                               | 1 | 0 | 0  | 0   |
| Yamuk                                   | 1 | 0 | 0  | 0   |
| Kare                                    | 1 | 0 | 0  | 0   |
| Üçgende Alan                            | 1 | 0 | 0  | 0   |
| Üçgenlerin Benzerliği                   | 1 | 0 | 0  | 0   |
| Prizmalar                               | 2 | 0 | 0  | 0   |

| TYT Fen   |   |   |    |     |
|---|---|---|----|-----|
| Fizik   | S | D | Y  | B%  |
| Fiziksel Niceliklerin Sınıflandırılması             | 1 | 0 | 0  | 0   |
| Adezyon, Kohezyon, Yüzey Gerilimi ve Kılcallık      | 1 | 0 | 0  | 0   |
| Elektrik Devreleri                                  | 1 | 0 | 0  | 0   |
| İvme  | 1 | 0 | 0  | 0   |
| Işık Şiddeti, Işık Akısı ve Aydınlanma              | 1 | 0 | 0  | 0   |
| Dalgalarla İlgili Temel Kavramlar                   | 1 | 0 | 0  | 0   |
| Katı, Sıvı, Gaz Basıncı                             | 1 | 0 | 0  | 0   |
| Kimya   |   |   |    |     |
| S   | D | Y | B% |     |
| Kimya Disiplinleri ve Kimyacıların Çalışma Alanları | 1 | 1 | 0  | 100 |
| Atomun Yapısı                                       | 1 | 0 | 0  | 0   |
| Güçlü Etkileşimler / İyonik Bağ                     | 1 | 0 | 1  | 0   |
| Güçlü Etkileşimler / Kovalent Bağ                   | 1 | 0 | 1  | 0   |
| Hâl Değişimi  | 1 | 0 | 0  | 0   |

| SINAV SONUÇ BELGESİ                                 |           |            |           |       |       |        |        |
|---|-----------|------------|-----------|-------|-------|--------|--------|
| ANTALYA / KEMER/ANTALYA / ÜNAL AYSAL ANADOLU LİSESİ |           |            |           |       |       |        |        |
| Öğrenci   |           |            | Numara    | Sınıf |       |        |        |
| ELİF ZEHRA DOĞAN                                    |           |            | 1013      | 12F   |       |        |        |
| Puan Türü   | Puan      | Genel Ort. | Dereceler |       |       |        |        |
|   |           |            | Snf       | Kurum | İlçe  | İl     | Genel  |
| TYT   | ▼ 204,205 | 259,480    | 23        | 165   | 284   | 9390   | 289716 |
| Puanı Hesaplanan:                                   |           |            | 184       | 303   | 10581 | 346292 |        |
| Katılımlar:   |           |            | 25        | 188   | 308   | 10680  | 353535 |

| Ders                  | Soru       | Doğru     | Yanlış    | Net          | Başarı %  | Sınıf Ort.     | Kurum Ort.     | Genel Ort.     |
|-----------------------|------------|-----------|-----------|--------------|-----------|----------------|----------------|----------------|
| Türkçe                | 40         | 11        | 6         | 9,50         | 24        | ▼ 17,52        | ▼ 21,05        | ▼ 20,73        |
| Tarih-1               | 5          | 0         | 0         | 0,00         | 0         | ▼ 1,24         | ▼ 1,59         | ▼ 1,73         |
| Coğrafya-1            | 5          | 1         | 1         | 0,75         | 15        | ▼ 1,04         | ▼ 1,32         | ▼ 1,44         |
| Felsefe               | 5          | 0         | 2         | -0,50        | -10       | ▼ 0,77         | ▼ 1,49         | ▼ 1,85         |
| Din Kül. ve Ahl. Bil. | 5          | 4         | 1         | 3,75         | 75        | ▲ 3,53         | ▲ 3,74         | ▲ 3,56         |
| Felsefe (Seçmeli)     | 5          | 0         | 0         | 0,00         | 0         | ◆ 0,00         | ▼ 0,03         | ▼ 0,01         |
| TYT Sosyal            | 20         | 5         | 4         | 4,00         | 20        | ▼ 6,58         | ▼ 8,17         | ▼ 8,60         |
| Matematik-1           | 30         | 8         | 4         | 7,00         | 23        | ▲ 5,22         | ▲ 3,95         | ▲ 6,97         |
| Geometri              | 10         | 0         | 0         | 0,00         | 0         | ▼ 0,48         | ▼ 0,39         | ▼ 0,93         |
| TYT Matematik         | 40         | 8         | 4         | 7,00         | 18        | ▲ 5,70         | ▲ 4,34         | ▼ 7,90         |
| Fizik                 | 7          | 0         | 4         | -1,00        | -14       | ▼ 0,64         | ▼ 0,72         | ▼ 1,25         |
| Kimya                 | 7          | 1         | 0         | 1,00         | 14        | ▲ 0,67         | ▲ 0,75         | ▼ 1,15         |
| Biyoloji              | 6          | 1         | 2         | 0,50         | 8         | ▼ 1,80         | ▼ 1,17         | ▼ 1,10         |
| TYT Fen               | 20         | 2         | 6         | 0,50         | 3         | ▼ 3,11         | ▼ 2,63         | ▼ 3,50         |
| <b>Toplam:</b>        | <b>120</b> | <b>26</b> | <b>20</b> | <b>21,00</b> | <b>18</b> | <b>▼ 32,91</b> | <b>▼ 36,19</b> | <b>▼ 40,73</b> |

|                |  |  |  |  |  |  |  |
|----------------|--|--|--|--|--|--|--|
| Soru No        | 1234567890123456789012345678901234567890 |  |  |  |  |  |  |
| TYT Türkçe     | BA cA CC DEA aB CdDacd                   |  |  |  |  |  |  |
| Cevap Anahtarı | B  | EECDCCBBADABACCCEACBEDCBCECCDBAEABCAABAD |  |  |  |  |  |
| TYT Sosyal     | Ab b dCBDbD                              |  |  |  |  |  |  |
| Cevap Anahtarı | B  | BCEADDCCADACCAABCBDADBEDEEA              |  |  |  |  |  |
| TYT Matematik  | D DeB C D BeCa b                         |  |  |  |  |  |  |
| Cevap Anahtarı | B  | BBEDBDBDCDAAABCCDABBACBACCDBBECAEABEB    |  |  |  |  |  |
| TYT Fen        | cb b b C ee E                            |  |  |  |  |  |  |
| Cevap Anahtarı | B  | DECDECCDECCABEBCAEED                     |  |  |  |  |  |

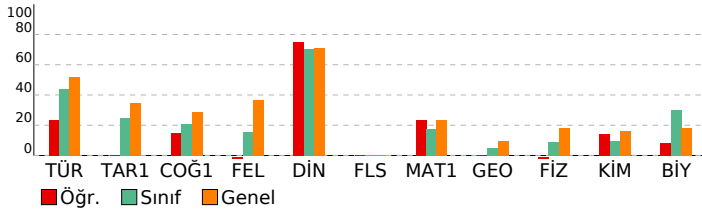

| BİLGİ SARMAL TG TYT 1        |  |  |  |
|------------------------------|--|--|--|
| DERSLERE GÖRE BAŞARI ANALİZİ |  |  |  |

| TYT Türkçe   |    |   |       |
|--|----|---|-------|
| Türkçe   | S  | D | Y B%  |
| Metne Sözcük Yerleştirme                           | 1  | 1 | 0 100 |
| Sözcükte Anlam                                     | 3  | 1 | 0 33  |
| Cümleli Yorumlama ve Açıklama                      | 2  | 0 | 0 0   |
| Parçadaki Cümlelerin İçerik ve Özellikleri         | 1  | 0 | 0 0   |
| Ekler ve Ek Çeşitleri                              | 1  | 0 | 0 0   |
| Ad Soylu Sözcükler - Karma                         | 1  | 0 | 0 0   |
| Ses Bilgisi - Karma                                | 1  | 0 | 0 0   |
| Noktalama İşaretleri - Karma                       | 2  | 0 | 0 0   |
| Bitişik ve Ayrı Yazılan Kelimeler                  | 1  | 0 | 1 0   |
| Yazım Kuralları - Karma                            | 1  | 1 | 0 100 |
| Cümlelerin Öğeleri - Karma                         | 1  | 0 | 0 0   |
| Paragrafta Ana Düşünce (Ana Fikir)                 | 11 | 4 | 2 36  |
| Paragrafa Özgü Soru Kökü                           | 8  | 3 | 3 38  |
| Paragrafta Anlatım Akışını Bozan Cümle             | 1  | 0 | 0 0   |
| Paragrafa Cümle Yerleştirme                        | 2  | 1 | 1 50  |
| ANLATIM TEKNİKLERİ VE DÜŞÜNCEYİ GELİŞTİRME YOLLARI | 1  | 1 | 0 100 |
| Paragrafta Boş Bırakılan Yerleri Tamamlama         | 4  | 1 | 0 25  |
| Paragrafa Yardımcı Düşünceler                      | 2  | 1 | 0 50  |
| Cümlelerden Paragraf Oluşturma                     | 1  | 0 | 1 0   |
| Paragrafın Karşılık Olduğu Soruyu Belirleme        | 1  | 0 | 1 0   |
| Bir Paragrafa Bağlı Çoklu Sorular                  | 6  | 0 | 0 0   |
| Paragrafın Konusu                                  | 1  | 0 | 0 0   |

| TYT Sosyal   |   |   |      |
|--|---|---|------|
| Tarih-1  | S | D | Y B% |
| İlk ve Orta Çağlarda İç Asya'daki Türk siyasi teşekküllerinin güç ve yönetim yapısını açıklar.                       | 1 | 0 | 0 0  |
| Türklerin Anadolu'ya yerleşmeye başlaması ile Türkiye Selçuklu Devleti'nin yıkılışı arasındaki süreçte meydana gelen | 1 | 0 | 0 0  |
| Tanzimat Fermanı, Islahat Fermanı ve Kanun-ı Esasi'nin içeriklerini küresel ve yerel siyasi şartlar bağlamında değer | 1 | 0 | 0 0  |
| Siyasi alanda meydana gelen gelişmeleri kavrar.  | 1 | 0 | 0 0  |
| Düzenli ordunun kurulmasından Mudanya Ateşkes Antlaşması'na kadar meydana gelen gelişmeleri Türkiye'nin baş          | 1 | 0 | 0 0  |

| Coğrafya-1                  |   |   |       |
|-----------------------------|---|---|-------|
| S                           | D | Y | B%    |
| Türkiye'de İklim            | 1 | 0 | 1 0   |
| Dış Kuvvetler               | 1 | 0 | 0 0   |
| Dünyada Nüfusun Dağılışı    | 1 | 0 | 0 0   |
| Bölge ve Bölge Türleri      | 1 | 0 | 0 0   |
| Afetlerin Genel Özellikleri | 1 | 1 | 0 100 |

| Felsefe  |   |   |     |
|--|---|---|-----|
| S  | D | Y | B%  |
| Düşünme ve akıl yürütmeye ilişkin kavramları açıklar.  | 1 | 0 | 0 0 |
| Bilim felsefesinin konusunu ve problemlerini açıklar.  | 1 | 0 | 0 0 |
| Örnek felsefi metinlerinden hareketle 18. yüzyıl -19. yüzyıl filozoflarının felsefi görüşlerini analiz eder. | 1 | 0 | 0 0 |
| Felsefenin anlamını açıklar.   | 1 | 0 | 1 0 |
| Sanat felsefesinin konusunu ve problemlerini açıklar.  | 1 | 0 | 0 0 |

| Din Kül. ve Ahl. Bil.    |   |   |       |
|--------------------------|---|---|-------|
| S                        | D | Y | B%    |
| Din ve İslam             | 1 | 1 | 0 100 |
| İslam ve İbadet          | 1 | 0 | 1 0   |
| Din ve Hayat             | 1 | 1 | 0 100 |
| Dünya ve Ahiret          | 1 | 1 | 0 100 |
| Kur'an'da Bazı Kavramlar | 1 | 1 | 0 100 |

| Felsefe (Seçmeli)   |   |   |     |
|---|---|---|-----|
| S   | D | Y | B%  |
| Örnek felsefi metinlerden hareketle 15. yüzyıl-17. yüzyıl filozoflarının felsefi görüşlerini analiz eder. | 2 | 0 | 0 0 |
| Din felsefesinin konusunu ve sorularını açıklar.  | 1 | 0 | 0 0 |
| Felsefi düşüncenin özelliklerini açıklar.   | 1 | 0 | 0 0 |
| MS 2. yüzyıl-MS 15. yüzyıl felsefesinin karakteristik özelliklerini açıklar.                              | 1 | 0 | 0 0 |

| TYT Matematik |  |  |  |
|---------------|--|--|--|
|---------------|--|--|--|

| Matematik-1                             |   |   |       |
|---|---|---|-------|
| S                                       | D | Y | B%    |
| RASYONEL SAYILAR                        | 1 | 1 | 0 100 |
| Rasyonel Sayılar                        | 1 | 0 | 1 0   |
| Üslü İfadeler                           | 1 | 0 | 0 0   |
| Kökü İfadeler                           | 1 | 0 | 0 0   |
| Mutlak Değerli Denklemler               | 1 | 0 | 0 0   |
| Aralık Kavramı ve Basit Eşitsizlikler   | 1 | 1 | 0 100 |
| Tek ve Çift Sayılar                     | 1 | 0 | 0 0   |
| Çok Bilinmeyenli Denklemler             | 1 | 1 | 0 100 |
| Asal Sayılar ve Aralarında Asal Sayılar | 1 | 0 | 1 0   |
| Küme Kavramı ve Kümelerde İşlemler      | 1 | 0 | 0 0   |
| Önemler ve Bileşik Önemler              | 1 | 0 | 0 0   |
| Fonksiyon Grafikleri                    | 1 | 0 | 0 0   |
| Faktöriyel Kavramı                      | 1 | 0 | 0 0   |
| Bölünebilme Kuralları                   | 1 | 0 | 0 0   |
| Dört İşlem Yeteneği                     | 1 | 0 | 0 0   |
| VERİ                                    | 1 | 0 | 0 0   |
| Sayı Problemleri                        | 3 | 1 | 1 33  |
| Kesir Problemleri                       | 2 | 0 | 0 0   |
| Yüzde, Kar-Zarar Problemleri            | 2 | 1 | 0 50  |
| Hareket Problemleri                     | 1 | 0 | 0 0   |
| Rutin Olmayan Problemler                | 2 | 2 | 0 100 |
| Grafik Problemleri                      | 1 | 0 | 1 0   |
| Yaş Problemleri                         | 1 | 1 | 0 100 |
| Sayma Yöntemleri                        | 1 | 0 | 0 0   |
| Basit Olayların Olasılıkları            | 1 | 0 | 0 0   |

| Geometri                            |   |   |     |
|-------------------------------------|---|---|-----|
| S                                   | D | Y | B%  |
| Geometrik Kavramlar ve Doğru Açılar | 1 | 0 | 0 0 |
| Üçgende Açılar                      | 1 | 0 | 0 0 |
| Dik Üçgen ve Pisagor Teoremi        | 1 | 0 | 0 0 |
| Çokgenler                           | 1 | 0 | 0 0 |
| Yamuk                               | 1 | 0 | 0 0 |
| Kare                                | 1 | 0 | 0 0 |
| Üçgende Alan                        | 1 | 0 | 0 0 |
| Üçgenlerin Benzerliği               | 1 | 0 | 0 0 |
| Prizmalar                           | 2 | 0 | 0 0 |

| TYT Fen |  |  |  |
|---------|--|--|--|
|---------|--|--|--|

| Fizik   |          |          |             |
|---|----------|----------|-------------|
| S   | D        | Y        | B%          |
| Fiziksel Niceliklerin Sınıflandırılması             | 1        | 0        | 0 0         |
| Adezyon, Kohezyon, Yüzey Gerilimi ve Kılcallık      | 1        | 0        | 1 0         |
| Elektrik Devreleri                                  | 1        | 0        | 1 0         |
| İvme  | 1        | 0        | 1 0         |
| Işık Şiddeti, Işık Akısı ve Aydınlanma              | 1        | 0        | 0 0         |
| Dalgalarla İlgili Temel Kavramlar                   | 1        | 0        | 1 0         |
| Katı, Sıvı, Gaz Basıncı                             | 1        | 0        | 0 0         |
| <b>Kimya</b>  | <b>S</b> | <b>D</b> | <b>Y B%</b> |
| Kimya Disiplinleri ve Kimyacıların Çalışma Alanları | 1        | 0        | 0 0         |
| Atomun Yapısı                                       | 1        | 0        | 0 0         |
| Güçlü Etkileşimler / İyonik Bağ                     | 1        | 0        | 0 0         |
| Güçlü Etkileşimler / Kovalent Bağ                   | 1        | 0        | 0 0         |
| Hâl Değişimi  | 1        | 0        | 0 0         |



| SINAV SONUÇ BELGESİ                                 |           |            |           |        |       |        |        |
|---|-----------|------------|-----------|--------|-------|--------|--------|
| ANTALYA / KEMER/ANTALYA / ÜNAL AYSAL ANADOLU LİSESİ |           |            |           |        |       |        |        |
| Öğrenci   |           |            |           | Numara |       | Sınıf  |        |
| EYLEM SARI  |           |            |           | 882    |       | 12F    |        |
| Puan Türü   | Puan      | Genel Ort. | Dereceler |        |       |        |        |
|   |           |            | Snf       | Kurum  | İlçe  | İl     | Genel  |
| TYT   | ▼ 219,025 | 259,480    | 19        | 147    | 266   | 8581   | 260789 |
| Puanı Hesaplanan:                                   |           |            | 184       | 303    | 10581 | 346292 |        |
| Katılımlar:   |           |            | 25        | 188    | 308   | 10680  | 353535 |

| Ders                  | Soru       | Doğru     | Yanlış    | Net          | Başarı %  | Sınıf Ort.     | Kurum Ort.     | Genel Ort.     |
|-----------------------|------------|-----------|-----------|--------------|-----------|----------------|----------------|----------------|
| Türkçe                | 40         | 19        | 4         | 18,00        | 45        | ▲ 17,52        | ▼ 21,05        | ▼ 20,73        |
| Tarih-1               | 5          | 0         | 0         | 0,00         | 0         | ▼ 1,24         | ▼ 1,59         | ▼ 1,73         |
| Coğrafya-1            | 5          | 1         | 1         | 0,75         | 15        | ▼ 1,04         | ▼ 1,32         | ▼ 1,44         |
| Felsefe               | 5          | 0         | 1         | -0,25        | -5        | ▼ 0,77         | ▼ 1,49         | ▼ 1,85         |
| Din Kül. ve Ahl. Bil. | 5          | 4         | 1         | 3,75         | 75        | ▲ 3,53         | ▲ 3,74         | ▲ 3,56         |
| Felsefe (Seçmeli)     | 5          | 0         | 0         | 0,00         | 0         | ◆ 0,00         | ▼ 0,03         | ▼ 0,01         |
| TYT Sosyal            | 20         | 5         | 3         | 4,25         | 21        | ▼ 6,58         | ▼ 8,17         | ▼ 8,60         |
| Matematik-1           | 30         | 2         | 1         | 1,75         | 6         | ▼ 5,22         | ▼ 3,95         | ▼ 6,97         |
| Geometri              | 10         | 0         | 0         | 0,00         | 0         | ▼ 0,48         | ▼ 0,39         | ▼ 0,93         |
| TYT Matematik         | 40         | 2         | 1         | 1,75         | 4         | ▼ 5,70         | ▼ 4,34         | ▼ 7,90         |
| Fizik                 | 7          | 0         | 0         | 0,00         | 0         | ▼ 0,64         | ▼ 0,72         | ▼ 1,25         |
| Kimya                 | 7          | 0         | 1         | -0,25        | -4        | ▼ 0,67         | ▼ 0,75         | ▼ 1,15         |
| Biyoloji              | 6          | 3         | 2         | 2,50         | 42        | ▲ 1,80         | ▲ 1,17         | ▲ 1,10         |
| TYT Fen               | 20         | 3         | 3         | 2,25         | 11        | ▼ 3,11         | ▼ 2,63         | ▼ 3,50         |
| <b>Toplam:</b>        | <b>120</b> | <b>29</b> | <b>11</b> | <b>26,25</b> | <b>22</b> | <b>▼ 32,91</b> | <b>▼ 36,19</b> | <b>▼ 40,73</b> |

| Soru No        | 1234567890123456789012345678901234567890 |
|----------------|--|
| TYT Türkçe     | ECeC BcD BA CC DEAA D a AE CAAB          |
| Cevap Anahtarı | B EECDCBBADABACCCDEACBEDCECCDBAEABCAABAD |
| TYT Sosyal     | aA d CBDdD                               |
| Cevap Anahtarı | B BCEADDACADCAABCBDADBEEEA               |
| TYT Matematik  | B e C                                    |
| Cevap Anahtarı | B BBEDDBDBDCDAABCCDABBACBACCDBBECAEABEB  |
| TYT Fen        | e BCbE e                                 |
| Cevap Anahtarı | B DECDECCECCABEBCEAED                    |

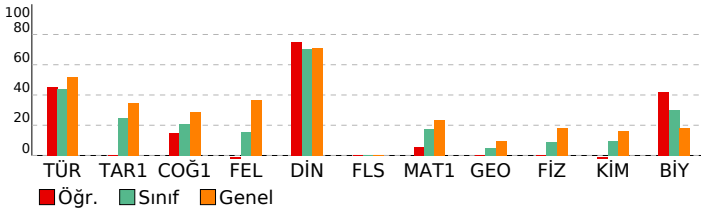

## BİLGİ SARMAL TG TYT 1

| DERSLERE GÖRE BAŞARI ANALİZİ                       |    |   |   |     |
|--|----|---|---|-----|
| TYT Türkçe   |    |   |   |     |
| Türkçe   | S  | D | Y | B%  |
| Metne Sözcük Yerleştirme                           | 1  | 0 | 1 | 0   |
| Sözcükte Anlam                                     | 3  | 2 | 0 | 67  |
| Cümleli Yorumlama ve Açıklama                      | 2  | 1 | 1 | 50  |
| Parçadaki Cümlelerin İçerik ve Özellikleri         | 1  | 1 | 0 | 100 |
| Ekler ve Ek Çeşitleri                              | 1  | 0 | 0 | 0   |
| Ad Soylu Sözcükler - Karma                         | 1  | 0 | 0 | 0   |
| Ses Bilgisi - Karma                                | 1  | 0 | 0 | 0   |
| Noktalamla İşaretileri - Karma                     | 2  | 1 | 0 | 50  |
| Bitişik ve Ayrı Yazılan Kelimeler                  | 1  | 1 | 0 | 100 |
| Yazım Kuralları - Karma                            | 1  | 1 | 0 | 100 |
| Cümlelerin Öğeleri - Karma                         | 1  | 0 | 0 | 0   |
| Paragrafta Ana Düşünce (Ana Fikir)                 | 11 | 6 | 1 | 55  |
| Paragrafa Özgü Soru Kökü                           | 8  | 4 | 0 | 50  |
| Paragrafta Anlatım Akışını Bozan Cümle             | 1  | 0 | 0 | 0   |
| Paragrafa Cümle Yerleştirme                        | 2  | 1 | 0 | 50  |
| ANLATIM TEKNİKLERİ VE DÜŞÜNCEYİ GELİŞTİRME YOLLARI | 1  | 1 | 0 | 100 |
| Paragrafta Boş Bırakılan Yerleri Tamamlama         | 4  | 2 | 1 | 50  |
| Paragrafa Yardımcı Düşünceler                      | 2  | 1 | 0 | 50  |
| Cümlelerden Paragraf Oluşturma                     | 1  | 0 | 0 | 0   |
| Paragrafın Karşılık Olduğu Soruyu Belirleme        | 1  | 1 | 0 | 100 |
| Bir Paragrafa Bağlı Çoklu Sorular                  | 6  | 4 | 0 | 67  |
| Paragrafın Konusu                                  | 1  | 0 | 0 | 0   |

| TYT Sosyal   |   |   |   |     |
|--|---|---|---|-----|
| Tarih-1  | S | D | Y | B%  |
| İlk ve Orta Çağlarda İÇ Asya'daki Türk siyasi teşekküllerinin güç ve yönetim yapısını açıklar.                       | 1 | 0 | 0 | 0   |
| Türklerin Anadolu'ya yerleşmeye başlaması ile Türkiye Selçuklu Devleti'nin yıkılışı arasındaki süreçte meydana gelen | 1 | 0 | 0 | 0   |
| Tanzimat Fermanı, Islahat Fermanı ve Kanun-ı Esasi'nin içeriklerini küresel ve yerel siyasi şartlar bağlamında değer | 1 | 0 | 0 | 0   |
| Siyasi alanda meydana gelen gelişmeleri kavrar.  | 1 | 0 | 0 | 0   |
| Düzenli ordunun kurulmasından Mudanya Ateşkes Antlaşması'na kadar meydana gelen gelişmeleri Türkiye'nin baş          | 1 | 0 | 0 | 0   |
| Coğrafya-1   | S | D | Y | B%  |
| Türkiye'de İklim   | 1 | 0 | 0 | 0   |
| Dış Kuvvetler  | 1 | 0 | 0 | 0   |
| Dünyada Nüfusun Dağılışı   | 1 | 0 | 0 | 0   |
| Bölge ve Bölge Türleri   | 1 | 0 | 1 | 0   |
| Afetlerin Genel Özellikleri  | 1 | 1 | 0 | 100 |
| Felsefe  | S | D | Y | B%  |
| Düşünme ve akıl yürütmeye ilişkin kavramları açıklar.  | 1 | 0 | 0 | 0   |
| Bilim felsefesinin konusunu ve problemlerini açıklar.  | 1 | 0 | 0 | 0   |
| Örnek felsefi metinlerinden hareketle 18. yüzyıl -19. yüzyıl filozoflarının felsefi görüşlerini analiz eder.         | 1 | 0 | 0 | 0   |
| Felsefenin anlamını açıklar.   | 1 | 0 | 1 | 0   |
| Sanat felsefesinin konusunu ve problemlerini açıklar.  | 1 | 0 | 0 | 0   |
| Din Kül. ve Ahl. Bil.  | S | D | Y | B%  |
| Din ve İslam   | 1 | 1 | 0 | 100 |
| İslam ve İbadet  | 1 | 0 | 1 | 0   |
| Din ve Hayat   | 1 | 1 | 0 | 100 |
| Dünya ve Ahiret  | 1 | 1 | 0 | 100 |
| Kur'an'da Bazı Kavramlar   | 1 | 1 | 0 | 100 |
| Felsefe (Seçmeli)  | S | D | Y | B%  |
| Örnek felsefi metinlerden hareketle 15. yüzyıl-17. yüzyıl filozoflarının felsefi görüşlerini analiz eder.            | 2 | 0 | 0 | 0   |
| Din felsefesinin konusunu ve sorularını açıklar.   | 1 | 0 | 0 | 0   |
| Felsefi düşüncenin özelliklerini açıklar.  | 1 | 0 | 0 | 0   |
| MS 2. yüzyıl-MS 15. yüzyıl felsefesinin karakteristik özelliklerini açıklar.   | 1 | 0 | 0 | 0   |

| TYT Matematik                           |   |   |   |     |
|---|---|---|---|-----|
| Matematik-1                             | S | D | Y | B%  |
| RASYONEL SAYILAR                        | 1 | 1 | 0 | 100 |
| Rasyonel Sayılar                        | 1 | 0 | 0 | 0   |
| Üslü İfadeler                           | 1 | 0 | 0 | 0   |
| Kökü İfadeler                           | 1 | 0 | 0 | 0   |
| Mutlak Değerli Denklemler               | 1 | 0 | 0 | 0   |
| Aralık Kavramı ve Basit Eşitsizlikler   | 1 | 0 | 0 | 0   |
| Tek ve Çift Sayılar                     | 1 | 0 | 0 | 0   |
| Çok Bilinmeyenli Denklemler             | 1 | 0 | 0 | 0   |
| Asal Sayılar ve Aralarında Asal Sayılar | 1 | 0 | 0 | 0   |
| Küme Kavramı ve Kümelerde İşlemler      | 1 | 0 | 0 | 0   |
| Önemler ve Bileşik Önemler              | 1 | 0 | 0 | 0   |
| Fonksiyon Grafikleri                    | 1 | 0 | 0 | 0   |
| Faktöriyel Kavramı                      | 1 | 0 | 1 | 0   |
| Bölünebilme Kuralları                   | 1 | 0 | 0 | 0   |
| Dört İşlem Yeteneği                     | 1 | 0 | 0 | 0   |
| VERİ                                    | 1 | 0 | 0 | 0   |
| Sayı Problemleri                        | 3 | 1 | 0 | 33  |
| Kesir Problemleri                       | 2 | 0 | 0 | 0   |
| Yüzde, Kar-Zarar Problemleri            | 2 | 0 | 0 | 0   |
| Hareket Problemleri                     | 1 | 0 | 0 | 0   |
| Rutin Olmayan Problemler                | 2 | 0 | 0 | 0   |
| Grafik Problemleri                      | 1 | 0 | 0 | 0   |
| Yaş Problemleri                         | 1 | 0 | 0 | 0   |
| Sayma Yöntemleri                        | 1 | 0 | 0 | 0   |
| Basit Olayların Olasılıkları            | 1 | 0 | 0 | 0   |
| Geometri                                | S | D | Y | B%  |
| Geometrik Kavramlar ve Doğru Açılar     | 1 | 0 | 0 | 0   |
| Üçgende Açılar                          | 1 | 0 | 0 | 0   |
| Dik Üçgen ve Pisagor Teoremi            | 1 | 0 | 0 | 0   |
| Çokgenler                               | 1 | 0 | 0 | 0   |
| Yamuk                                   | 1 | 0 | 0 | 0   |
| Kare                                    | 1 | 0 | 0 | 0   |
| Üçgende Alan                            | 1 | 0 | 0 | 0   |
| Üçgenlerin Benzerliği                   | 1 | 0 | 0 | 0   |
| Prizmalar                               | 2 | 0 | 0 | 0   |

| TYT Fen   |   |   |   |    |
|---|---|---|---|----|
| Fizik   | S | D | Y | B% |
| Fiziksel Niceliklerin Sınıflandırılması             | 1 | 0 | 0 | 0  |
| Adezyon, Kohezyon, Yüzey Gerilimi ve Kılcallık      | 1 | 0 | 0 | 0  |
| Elektrik Devreleri                                  | 1 | 0 | 0 | 0  |
| İvme  | 1 | 0 | 0 | 0  |
| Işık Şiddeti, Işık Akısı ve Aydınlanma              | 1 | 0 | 0 | 0  |
| Dalgalarla İlgili Temel Kavramlar                   | 1 | 0 | 0 | 0  |
| Katı, Sıvı, Gaz Basıncı                             | 1 | 0 | 0 | 0  |
| Kimya   | S | D | Y | B% |
| Kimya Disiplinleri ve Kimyacıların Çalışma Alanları | 1 | 0 | 1 | 0  |
| Atomun Yapısı                                       | 1 | 0 | 0 | 0  |
| Güçlü Etkileşimler / İyonik Bağ                     | 1 | 0 | 0 | 0  |
| Güçlü Etkileşimler / Kovalent Bağ                   | 1 | 0 | 0 | 0  |
| Hâl Değişimi  | 1 | 0 | 0 | 0  |

| SINAV SONUÇ BELGESİ                                 |           |            |           |        |       |        |        |
|---|-----------|------------|-----------|--------|-------|--------|--------|
| ANTALYA / KEMER/ANTALYA / ÜNAL AYSAL ANADOLU LİSESİ |           |            |           |        |       |        |        |
| Öğrenci   |           |            |           | Numara | Sınıf |        |        |
| GÜNEŞ YETGİN  |           |            |           | 995    | 12F   |        |        |
| Puan Türü   | Puan      | Genel Ort. | Dereceler |        |       |        |        |
|   |           |            | Snf       | Kurum  | İlçe  | İl     | Genel  |
| TYT   | ▼ 246,075 | 259,480    | 9         | 95     | 214   | 6698   | 197509 |
| Puanı Hesaplanan:                                   |           |            | 184       | 303    | 10581 | 346292 |        |
| Katılımlar:   |           |            | 25        | 188    | 308   | 10680  | 353535 |

| Ders                  | Soru       | Doğru     | Yanlış    | Net          | Başarı %  | Sınıf Ort.     | Kurum Ort.     | Genel Ort.     |
|-----------------------|------------|-----------|-----------|--------------|-----------|----------------|----------------|----------------|
| Türkçe                | 40         | 22        | 12        | 19,00        | 48        | ▲ 17,52        | ▼ 21,05        | ▼ 20,73        |
| Tarih-1               | 5          | 3         | 0         | 3,00         | 60        | ▲ 1,24         | ▲ 1,59         | ▲ 1,73         |
| Coğrafya-1            | 5          | 2         | 2         | 1,50         | 30        | ▲ 1,04         | ▲ 1,32         | ▲ 1,44         |
| Felsefe               | 5          | 2         | 0         | 2,00         | 40        | ▲ 0,77         | ▲ 1,49         | ▲ 1,85         |
| Din Kül. ve Ahl. Bil. | 5          | 5         | 0         | 5,00         | 100       | ▲ 3,53         | ▲ 3,74         | ▲ 3,56         |
| Felsefe (Seçmeli)     | 5          | 0         | 0         | 0,00         | 0         | ◆ 0,00         | ▼ 0,03         | ▼ 0,01         |
| TYT Sosyal            | 20         | 12        | 2         | 11,50        | 58        | ▲ 6,58         | ▲ 8,17         | ▲ 8,60         |
| Matematik-1           | 30         | 3         | 2         | 2,50         | 8         | ▼ 5,22         | ▼ 3,95         | ▼ 6,97         |
| Geometri              | 10         | 0         | 0         | 0,00         | 0         | ▼ 0,48         | ▼ 0,39         | ▼ 0,93         |
| TYT Matematik         | 40         | 3         | 2         | 2,50         | 6         | ▼ 5,70         | ▼ 4,34         | ▼ 7,90         |
| Fizik                 | 7          | 1         | 2         | 0,50         | 7         | ▼ 0,64         | ▼ 0,72         | ▼ 1,25         |
| Kimya                 | 7          | 0         | 0         | 0,00         | 0         | ▼ 0,67         | ▼ 0,75         | ▼ 1,15         |
| Biyoloji              | 6          | 2         | 1         | 1,75         | 29        | ▼ 1,80         | ▲ 1,17         | ▲ 1,10         |
| TYT Fen               | 20         | 3         | 3         | 2,25         | 11        | ▼ 3,11         | ▼ 2,63         | ▼ 3,50         |
| <b>Toplam:</b>        | <b>120</b> | <b>40</b> | <b>19</b> | <b>35,25</b> | <b>29</b> | <b>▲ 32,91</b> | <b>▼ 36,19</b> | <b>▼ 40,73</b> |

|                |   |
|----------------|---|
| Soru No        | 1234567890123456789012345678901234567890  |
| TYT Türkçe     | bBaECCeC ab b CCbDEA BEDbaECCedAEAcCAAB   |
| Cevap Anahtarı | A ABEECCDCBADDABACCCEACBEDCBECDBAEABCAAB  |
| TYT Sosyal     | ADB c DdABA DACBD                         |
| Cevap Anahtarı | A ADBCEDADACBACCADACBDAEBEE               |
| TYT Matematik  | D D e Be                                  |
| Cevap Anahtarı | A BDBBEDBDCDDBCDAAABCCDABBACBACBEBBECAEAB |
| TYT Fen        | da E Bcb                                  |
| Cevap Anahtarı | A CCDECDEBEDECCADEBCEAE                   |

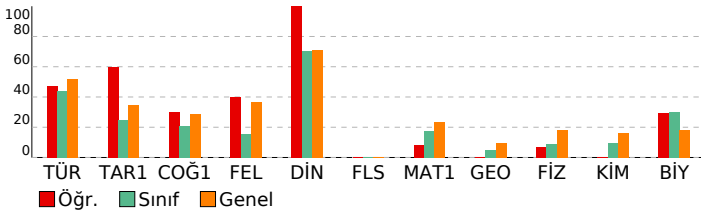

## BİLGİ SARMAL TG TYT 1

| DERSLERE GÖRE BAŞARI ANALİZİ                       |    |   |   |     |
|--|----|---|---|-----|
| TYT Türkçe   |    |   |   |     |
| Türkçe   | S  | D | Y | B%  |
| Metne Sözcük Yerleştirme                           | 1  | 0 | 1 | 0   |
| Sözcükte Anlam                                     | 3  | 2 | 1 | 67  |
| Cümleli Yorumlama ve Açıklama                      | 2  | 1 | 1 | 50  |
| Parçadaki Cümlelerin İçerik ve Özellikleri         | 1  | 1 | 0 | 100 |
| Ekler ve Ek Çeşitleri                              | 1  | 0 | 0 | 0   |
| Ad Soylu Sözcükler - Karma                         | 1  | 0 | 0 | 0   |
| Ses Bilgisi - Karma                                | 1  | 0 | 0 | 0   |
| Noktalama İşaretleri - Karma                       | 2  | 0 | 2 | 0   |
| Bitişik ve Ayrı Yazılan Kelimeler                  | 1  | 0 | 0 | 0   |
| Yazım Kuralları - Karma                            | 1  | 0 | 1 | 0   |
| Cümlelerin Öğeleri - Karma                         | 1  | 0 | 0 | 0   |
| Paragrafta Ana Düşünce (Ana Fikir)                 | 11 | 9 | 2 | 82  |
| Paragrafa Özgü Soru Kökü                           | 8  | 5 | 3 | 63  |
| Paragrafta Anlatım Akışını Bozan Cümle             | 1  | 0 | 1 | 0   |
| Paragrafa Cümle Yerleştirme                        | 2  | 2 | 0 | 100 |
| ANLATIM TEKNİKLERİ VE DÜŞÜNCEYİ GELİŞTİRME YOLLARI | 1  | 1 | 0 | 100 |
| Paragrafta Boş Bırakılan Yerleri Tamamlama         | 4  | 3 | 0 | 75  |
| Paragrafa Yardımcı Düşünceler                      | 2  | 1 | 1 | 50  |
| Cümlelerden Paragraf Oluşturma                     | 1  | 0 | 1 | 0   |
| Paragrafın Karşılık Olduğu Soruyu Belirleme        | 1  | 1 | 0 | 100 |
| Bir Paragrafa Bağlı Çoklu Sorular                  | 6  | 5 | 1 | 83  |
| Paragrafın Konusu                                  | 1  | 1 | 0 | 100 |

| TYT Sosyal   |   |   |    |     |
|--|---|---|----|-----|
| Tarih-1  | S | D | Y  | B%  |
| İlk ve Orta Çağlarda İç Asya'daki Türk siyasi teşekküllerinin güç ve yönetim yapısını açıklar.                       | 1 | 1 | 0  | 100 |
| Türklerin Anadolu'ya yerleşmeye başlaması ile Türkiye Selçuklu Devleti'nin yıkılışı arasındaki süreçte meydana gelen | 1 | 1 | 0  | 100 |
| Tanzimat Fermanı, Islahat Fermanı ve Kanun-ı Esasi'nin içeriklerini küresel ve yerel siyasi şartlar bağlamında değer | 1 | 1 | 0  | 100 |
| Siyasi alanda meydana gelen gelişmeleri kavrar.  | 1 | 0 | 0  | 0   |
| Düzenli ordunun kurulmasından Mudanya Ateşkes Antlaşması'na kadar meydana gelen gelişmeleri Türkiye'nin baş          | 1 | 0 | 0  | 0   |
| Coğrafya-1   |   |   |    |     |
| S  | D | Y | B% |     |
| Türkiye'de İklim   | 1 | 0 | 1  | 0   |
| Dış Kuvvetler  | 1 | 0 | 0  | 0   |
| Dünyada Nüfusun Dağılışı   | 1 | 1 | 0  | 100 |
| Bölge ve Bölge Türleri   | 1 | 0 | 1  | 0   |
| Afetlerin Genel Özellikleri  | 1 | 1 | 0  | 100 |
| Felsefe  |   |   |    |     |
| S  | D | Y | B% |     |
| Düşünme ve akıl yürütmeye ilişkin kavramları açıklar.  | 1 | 1 | 0  | 100 |
| Bilim felsefesinin konusunu ve problemlerini açıklar.  | 1 | 1 | 0  | 100 |
| Örnek felsefi metinlerinden hareketle 18. yüzyıl -19. yüzyıl filozoflarının felsefi görüşlerini analiz eder.         | 1 | 0 | 0  | 0   |
| Felsefenin anlamını açıklar.   | 1 | 0 | 0  | 0   |
| Sanat felsefesinin konusunu ve problemlerini açıklar.  | 1 | 0 | 0  | 0   |
| Din Kül. ve Ahl. Bil.  |   |   |    |     |
| S  | D | Y | B% |     |
| Din ve İslam   | 1 | 1 | 0  | 100 |
| İslam ve İbadet  | 1 | 1 | 0  | 100 |
| Din ve Hayat   | 1 | 1 | 0  | 100 |
| Dünya ve Ahiret  | 1 | 1 | 0  | 100 |
| Kur'an'da Bazı Kavramlar   | 1 | 1 | 0  | 100 |
| Felsefe (Seçmeli)  |   |   |    |     |
| S  | D | Y | B% |     |
| Örnek felsefi metinlerden hareketle 15. yüzyıl-17. yüzyıl filozoflarının felsefi görüşlerini analiz eder.            | 2 | 0 | 0  | 0   |
| Din felsefesinin konusunu ve sorularını açıklar.   | 1 | 0 | 0  | 0   |
| Felsefi düşüncenin özelliklerini açıklar.  | 1 | 0 | 0  | 0   |
| MS 2. yüzyıl-MS 15. yüzyıl felsefesinin karakteristik özelliklerini açıklar.   | 1 | 0 | 0  | 0   |

| TYT Matematik                           |   |   |    |     |
|---|---|---|----|-----|
| Matematik-1                             | S | D | Y  | B%  |
| RASYONEL SAYILAR                        | 1 | 0 | 0  | 0   |
| Rasyonel Sayılar                        | 1 | 1 | 0  | 100 |
| Üslü İfadeler                           | 1 | 0 | 0  | 0   |
| Kökü İfadeler                           | 1 | 0 | 0  | 0   |
| Mutlak Değerli Denklemler               | 1 | 0 | 0  | 0   |
| Aralık Kavramı ve Basit Eşitsizlikler   | 1 | 0 | 0  | 0   |
| Tek ve Çift Sayılar                     | 1 | 0 | 0  | 0   |
| Çok Bilinmeyenli Denklemler             | 1 | 0 | 0  | 0   |
| Asal Sayılar ve Aralarında Asal Sayılar | 1 | 0 | 0  | 0   |
| Küme Kavramı ve Kümelerde İşlemler      | 1 | 0 | 0  | 0   |
| Önemler ve Bileşik Önemler              | 1 | 0 | 0  | 0   |
| Fonksiyon Grafikleri                    | 1 | 0 | 0  | 0   |
| Faktöriyel Kavramı                      | 1 | 0 | 0  | 0   |
| Bölünebilme Kuralları                   | 1 | 1 | 0  | 100 |
| Dört İşlem Yeteneği                     | 1 | 0 | 0  | 0   |
| VERİ                                    | 1 | 0 | 0  | 0   |
| Sayı Problemleri                        | 3 | 0 | 1  | 0   |
| Kesir Problemleri                       | 2 | 0 | 0  | 0   |
| Yüzde, Kar-Zarar Problemleri            | 2 | 0 | 0  | 0   |
| Hareket Problemleri                     | 1 | 0 | 0  | 0   |
| Rutin Olmayan Problemler                | 2 | 1 | 0  | 50  |
| Grafik Problemleri                      | 1 | 0 | 1  | 0   |
| Yaş Problemleri                         | 1 | 0 | 0  | 0   |
| Sayma Yöntemleri                        | 1 | 0 | 0  | 0   |
| Basit Olayların Olasılıkları            | 1 | 0 | 0  | 0   |
| Geometri                                |   |   |    |     |
| S                                       | D | Y | B% |     |
| Geometrik Kavramlar ve Doğru Açılar     | 1 | 0 | 0  | 0   |
| Üçgende Açılar                          | 1 | 0 | 0  | 0   |
| Dik Üçgen ve Pisagor Teoremi            | 1 | 0 | 0  | 0   |
| Çokgenler                               | 1 | 0 | 0  | 0   |
| Yamuk                                   | 1 | 0 | 0  | 0   |
| Kare                                    | 1 | 0 | 0  | 0   |
| Üçgende Alan                            | 1 | 0 | 0  | 0   |
| Üçgenlerin Benzerliği                   | 1 | 0 | 0  | 0   |
| Prizmalar                               | 2 | 0 | 0  | 0   |

| TYT Fen   |   |   |    |     |
|---|---|---|----|-----|
| Fizik   | S | D | Y  | B%  |
| Fiziksel Niceliklerin Sınıflandırılması             | 1 | 0 | 1  | 0   |
| Adezyon, Kohezyon, Yüzey Gerilimi ve Kılcallık      | 1 | 0 | 1  | 0   |
| Elektrik Devreleri                                  | 1 | 0 | 0  | 0   |
| İvme  | 1 | 1 | 0  | 100 |
| Işık Şiddeti, Işık Akısı ve Aydınlanma              | 1 | 0 | 0  | 0   |
| Dalgalarla İlgili Temel Kavramlar                   | 1 | 0 | 0  | 0   |
| Katı, Sıvı, Gaz Basıncı                             | 1 | 0 | 0  | 0   |
| Kimya   |   |   |    |     |
| S   | D | Y | B% |     |
| Kimya Disiplinleri ve Kimyacıların Çalışma Alanları | 1 | 0 | 0  | 0   |
| Atomun Yapısı                                       | 1 | 0 | 0  | 0   |
| Güçlü Etkileşimler / İyonik Bağ                     | 1 | 0 | 0  | 0   |
| Güçlü Etkileşimler / Kovalent Bağ                   | 1 | 0 | 0  | 0   |
| Hâl Değişimi  | 1 | 0 | 0  | 0   |

| SINAV SONUÇ BELGESİ                                 |           |            |           |        |       |        |        |
|---|-----------|------------|-----------|--------|-------|--------|--------|
| ANTALYA / KEMER/ANTALYA / ÜNAL AYSAL ANADOLU LİSESİ |           |            |           |        |       |        |        |
| Öğrenci   |           |            |           | Numara |       | Sınıf  |        |
| İLGEN KIRKICI                                       |           |            |           | 2504   |       | 12F    |        |
| Puan Türü   | Puan      | Genel Ort. | Dereceler |        |       |        |        |
|   |           |            | Snf       | Kurum  | İlçe  | İl     | Genel  |
| TYT   | ▲ 266,448 | 259,480    | 6         | 67     | 182   | 5260   | 152192 |
| Puanı Hesaplanan:                                   |           |            | 184       | 303    | 10581 | 346292 |        |
| Katılımlar:   |           |            | 25        | 188    | 308   | 10680  | 353535 |

| Ders                  | Soru       | Doğru     | Yanlış    | Net          | Başarı %  | Sınıf Ort.     | Kurum Ort.     | Genel Ort.     |
|-----------------------|------------|-----------|-----------|--------------|-----------|----------------|----------------|----------------|
| Türkçe                | 40         | 31        | 3         | 30,25        | 76        | ▲ 17,52        | ▲ 21,05        | ▲ 20,73        |
| Tarih-1               | 5          | 1         | 1         | 0,75         | 15        | ▼ 1,24         | ▼ 1,59         | ▼ 1,73         |
| Coğrafya-1            | 5          | 1         | 0         | 1,00         | 20        | ▼ 1,04         | ▼ 1,32         | ▼ 1,44         |
| Felsefe               | 5          | 2         | 0         | 2,00         | 40        | ▲ 0,77         | ▲ 1,49         | ▲ 1,85         |
| Din Kül. ve Ahl. Bil. | 5          | 4         | 0         | 4,00         | 80        | ▲ 3,53         | ▲ 3,74         | ▲ 3,56         |
| Felsefe (Seçmeli)     | 5          | 0         | 0         | 0,00         | 0         | ◆ 0,00         | ▼ 0,03         | ▼ 0,01         |
| TYT Sosyal            | 20         | 8         | 1         | 7,75         | 39        | ▲ 6,58         | ▼ 8,17         | ▼ 8,60         |
| Matematik-1           | 30         | 4         | 1         | 3,75         | 13        | ▼ 5,22         | ▼ 3,95         | ▼ 6,97         |
| Geometri              | 10         | 0         | 0         | 0,00         | 0         | ▼ 0,48         | ▼ 0,39         | ▼ 0,93         |
| TYT Matematik         | 40         | 4         | 1         | 3,75         | 9         | ▼ 5,70         | ▼ 4,34         | ▼ 7,90         |
| Fizik                 | 7          | 2         | 4         | 1,00         | 14        | ▲ 0,64         | ▲ 0,72         | ▼ 1,25         |
| Kimya                 | 7          | 0         | 3         | -0,75        | -11       | ▼ 0,67         | ▼ 0,75         | ▼ 1,15         |
| Biyoloji              | 6          | 1         | 2         | 0,50         | 8         | ▼ 1,80         | ▼ 1,17         | ▼ 1,10         |
| TYT Fen               | 20         | 3         | 9         | 0,75         | 4         | ▼ 3,11         | ▼ 2,63         | ▼ 3,50         |
| <b>Toplam:</b>        | <b>120</b> | <b>46</b> | <b>14</b> | <b>42,50</b> | <b>35</b> | <b>▲ 32,91</b> | <b>▲ 36,19</b> | <b>▲ 40,73</b> |

|                |  |
|----------------|--|
| Soru No        | 1234567890123456789012345678901234567890   |
| TYT Türkçe     | ABEECDC DAB CCDEAbBEDCdECCDBAE eCAAB       |
| Cevap Anahtarı | A ABEECDCBADDABACCCEACBEDCBECCDBAEABCAAB   |
| TYT Sosyal     | A d AB ADA BD                              |
| Cevap Anahtarı | A ADBCEDADACBACCADACBDAEBEE                |
| TYT Matematik  | c B A B B                                  |
| Cevap Anahtarı | A BDBBEDBDCDDBCDAAABCCDABBCACBACBEBBECAEAB |
| TYT Fen        | dbaaC Ed c e Bdb                           |
| Cevap Anahtarı | A CCDECDEBEDECCADEBCEAE                    |

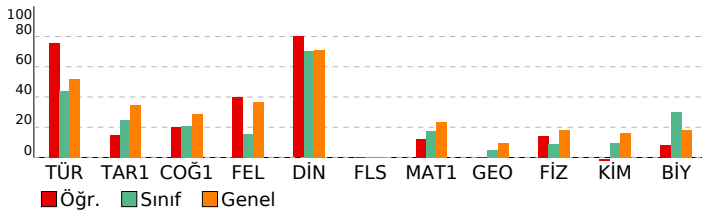

| BİLGİ SARMAL TG TYT 1        |  |  |  |  |
|------------------------------|--|--|--|--|
| DERSLERE GÖRE BAŞARI ANALİZİ |  |  |  |  |

| TYT Türkçe   |    |    |   |     |
|--|----|----|---|-----|
| Türkçe   | S  | D  | Y | B%  |
| Metne Sözcük Yerleştirme                           | 1  | 1  | 0 | 100 |
| Sözcükte Anlam                                     | 3  | 3  | 0 | 100 |
| Cümleli Yorumlama ve Açıklama                      | 2  | 2  | 0 | 100 |
| Parçadaki Cümlelerin İçerik ve Özellikleri         | 1  | 1  | 0 | 100 |
| Ekler ve Ek Çeşitleri                              | 1  | 0  | 0 | 0   |
| Ad Soylu Sözcükler - Karma                         | 1  | 0  | 0 | 0   |
| Ses Bilgisi - Karma                                | 1  | 0  | 0 | 0   |
| Noktalamla İşaretleri - Karma                      | 2  | 2  | 0 | 100 |
| Bitişik ve Ayrı Yazılan Kelimeler                  | 1  | 1  | 0 | 100 |
| Yazım Kuralları - Karma                            | 1  | 0  | 0 | 0   |
| Cümlelerin Öğeleri - Karma                         | 1  | 0  | 0 | 0   |
| Paragrafta Ana Düşünce (Ana Fikir)                 | 11 | 10 | 1 | 91  |
| Paragrafa Özgü Soru Kökü                           | 8  | 7  | 1 | 88  |
| Paragrafta Anlatım Akışını Bozan Cümle             | 4  | 3  | 1 | 100 |
| Paragrafa Cümle Yerleştirme                        | 2  | 2  | 0 | 100 |
| ANLATIM TEKNİKLERİ VE DÜŞÜNCEYİ GELİŞTİRME YOLLARI | 1  | 1  | 0 | 100 |
| Paragrafta Boş Bırakılan Yerleri Tamamlama         | 4  | 3  | 1 | 75  |
| Paragrafa Yardımcı Düşünceler                      | 2  | 2  | 0 | 100 |
| Cümlelerden Paragraf Oluşturma                     | 1  | 1  | 0 | 100 |
| Paragrafın Karşılık Olduğu Soruyu Belirleme        | 1  | 1  | 0 | 100 |
| Bir Paragrafa Bağlı Çoklu Sorular                  | 6  | 4  | 1 | 67  |
| Paragrafın Konusu                                  | 1  | 0  | 0 | 0   |

| TYT Sosyal   |   |   |    |     |
|--|---|---|----|-----|
| Tarih-1  | S | D | Y  | B%  |
| İlk ve Orta Çağlarda İç Asya'daki Türk siyasi teşekküllerinin güç ve yönetim yapısını açıklar.                       | 1 | 1 | 0  | 100 |
| Türklerin Anadolu'ya yerleşmeye başlaması ile Türkiye Selçuklu Devleti'nin yıkılışı arasındaki süreçte meydana gelen | 1 | 0 | 0  | 0   |
| Tanzimat Fermanı, Islahat Fermanı ve Kanun-ı Esasi'nin içeriklerini küresel ve yerel siyasi şartlar bağlamında değer | 1 | 0 | 1  | 0   |
| Siyasi alanda meydana gelen gelişmeleri kavrar.  | 1 | 0 | 0  | 0   |
| Düzenli ordunun kurulmasından Mudanya Ateşkes Antlaşması'na kadar meydana gelen gelişmeleri Türkiye'nin baş          | 1 | 0 | 0  | 0   |
| Coğrafya-1   |   |   |    |     |
| S  | D | Y | B% |     |
| Türkiye'de İklim   | 1 | 0 | 0  | 0   |
| Dış Kuvvetler  | 1 | 0 | 0  | 0   |
| Dünyada Nüfusun Dağılışı   | 1 | 0 | 0  | 0   |
| Bölge ve Bölge Türleri   | 1 | 0 | 0  | 0   |
| Afetlerin Genel Özellikleri  | 1 | 1 | 0  | 100 |
| Felsefe  |   |   |    |     |
| S  | D | Y | B% |     |
| Düşünme ve akıl yürütmeye ilişkin kavramları açıklar.  | 1 | 1 | 0  | 100 |
| Bilim felsefesinin konusunu ve problemlerini açıklar.  | 1 | 0 | 0  | 0   |
| Örnek felsefi metinlerinden hareketle 18. yüzyıl -19. yüzyıl filozoflarının felsefi görüşlerini analiz eder.         | 1 | 0 | 0  | 0   |
| Felsefenin anlamını açıklar.   | 1 | 0 | 0  | 0   |
| Sanat felsefesinin konusunu ve problemlerini açıklar.  | 1 | 1 | 0  | 100 |
| Din Kül. ve Ahl. Bil.  |   |   |    |     |
| S  | D | Y | B% |     |
| Din ve İslam   | 1 | 1 | 0  | 100 |
| İslam ve İbadet  | 1 | 1 | 0  | 100 |
| Din ve Hayat   | 1 | 0 | 0  | 0   |
| Dünya ve Ahiret  | 1 | 1 | 0  | 100 |
| Kur'an'da Bazı Kavramlar   | 1 | 1 | 0  | 100 |
| Felsefe (Seçmeli)  |   |   |    |     |
| S  | D | Y | B% |     |
| Örnek felsefi metinlerden hareketle 15. yüzyıl-17. yüzyıl filozoflarının felsefi görüşlerini analiz eder.            | 2 | 0 | 0  | 0   |
| Din felsefesinin konusunu ve sorularını açıklar.   | 1 | 0 | 0  | 0   |
| Felsefi düşüncenin özelliklerini açıklar.  | 1 | 0 | 0  | 0   |
| MS 2. yüzyıl-MS 15. yüzyıl felsefesinin karakteristik özelliklerini açıklar.   | 1 | 0 | 0  | 0   |

| TYT Matematik                           |   |   |    |     |
|---|---|---|----|-----|
| Matematik-1                             | S | D | Y  | B%  |
| RASYONEL SAYILAR                        | 1 | 0 | 1  | 0   |
| Rasyonel Sayılar                        | 1 | 0 | 0  | 0   |
| Üslü İfadeler                           | 1 | 0 | 0  | 0   |
| Kökü İfadeler                           | 1 | 1 | 0  | 100 |
| Mutlak Değerli Denklemler               | 1 | 0 | 0  | 0   |
| Aralık Kavramı ve Basit Eşitsizlikler   | 1 | 0 | 0  | 0   |
| Tek ve Çift Sayılar                     | 1 | 0 | 0  | 0   |
| Çok Bilinmeyenli Denklemler             | 1 | 0 | 0  | 0   |
| Asal Sayılar ve Aralarında Asal Sayılar | 1 | 0 | 0  | 0   |
| Küme Kavramı ve Kümelerde İşlemler      | 1 | 0 | 0  | 0   |
| Önemler ve Bileşik Önemler              | 1 | 0 | 0  | 0   |
| Fonksiyon Grafikleri                    | 1 | 0 | 0  | 0   |
| Faktöriyel Kavramı                      | 1 | 0 | 0  | 0   |
| Bölünebilme Kuralları                   | 1 | 0 | 0  | 0   |
| Dört İşlem Yeteneği                     | 1 | 1 | 0  | 100 |
| VERİ                                    | 1 | 0 | 0  | 0   |
| Sayı Problemleri                        | 3 | 1 | 0  | 33  |
| Kesir Problemleri                       | 2 | 0 | 0  | 0   |
| Yüzde, Kar-Zarar Problemleri            | 2 | 0 | 0  | 0   |
| Hareket Problemleri                     | 1 | 0 | 0  | 0   |
| Rutin Olmayan Problemler                | 2 | 1 | 0  | 50  |
| Grafik Problemleri                      | 1 | 0 | 0  | 0   |
| Yaş Problemleri                         | 1 | 0 | 0  | 0   |
| Sayma Yöntemleri                        | 1 | 0 | 0  | 0   |
| Basit Olayların Olasılıkları            | 1 | 0 | 0  | 0   |
| Geometri                                |   |   |    |     |
| S                                       | D | Y | B% |     |
| Geometrik Kavramlar ve Doğruda Açılar   | 1 | 0 | 0  | 0   |
| Üçgende Açılar                          | 1 | 0 | 0  | 0   |
| Dik Üçgen ve Pisagor Teoremi            | 1 | 0 | 0  | 0   |
| Çokgenler                               | 1 | 0 | 0  | 0   |
| Yamuk                                   | 1 | 0 | 0  | 0   |
| Kare                                    | 1 | 0 | 0  | 0   |
| Üçgende Alan                            | 1 | 0 | 0  | 0   |
| Üçgenlerin Benzerliği                   | 1 | 0 | 0  | 0   |
| Prizmalar                               | 2 | 0 | 0  | 0   |

| TYT Fen   |   |   |    |     |
|---|---|---|----|-----|
| Fizik   | S | D | Y  | B%  |
| Fiziksel Niceliklerin Sınıflandırılması             | 1 | 0 | 1  | 0   |
| Adezyon, Kohezyon, Yüzey Gerilimi ve Kılcallık      | 1 | 0 | 1  | 0   |
| Elektrik Devreleri                                  | 1 | 0 | 1  | 0   |
| İvme  | 1 | 0 | 1  | 0   |
| Işık Şiddeti, Işık Akısı ve Aydınlanma              | 1 | 1 | 0  | 100 |
| Dalgalarla İlgili Temel Kavramlar                   | 1 | 0 | 0  | 0   |
| Katı, Sıvı, Gaz Basıncı                             | 1 | 1 | 0  | 100 |
| Kimya   |   |   |    |     |
| S   | D | Y | B% |     |
| Kimya Disiplinleri ve Kimyacıların Çalışma Alanları | 1 | 0 | 1  | 0   |
| Atomun Yapısı                                       | 1 | 0 | 0  | 0   |
| Güçlü Etkileşimler / İyonik Bağ                     | 1 | 0 | 1  | 0   |
| Güçlü Etkileşimler / Kovalent Bağ                   | 1 | 0 | 1  | 0   |
| Hâl Değişimi  | 1 | 0 | 0  | 0   |

| SINAV SONUÇ BELGESİ                                 |           |            |           |        |       |        |        |
|---|-----------|------------|-----------|--------|-------|--------|--------|
| ANTALYA / KEMER/ANTALYA / ÜNAL AYSAL ANADOLU LİSESİ |           |            |           |        |       |        |        |
| Öğrenci   |           |            |           | Numara |       | Sınıf  |        |
| LİNA CEREN ÇAKIR                                    |           |            |           | 813    |       | 12F    |        |
| Puan Türü   | Puan      | Genel Ort. | Dereceler |        |       |        |        |
|   |           |            | Snf       | Kurum  | İlçe  | İl     | Genel  |
| TYT   | ▲ 283,205 | 259,480    | 4         | 38     | 150   | 4218   | 120269 |
| Puanı Hesaplanan:                                   |           |            | 184       | 303    | 10581 | 346292 |        |
| Katılımlar:   |           |            | 25        | 188    | 308   | 10680  | 353535 |

| Ders                  | Soru       | Doğru     | Yanlış    | Net          | Başarı %  | Sınıf Ort.     | Kurum Ort.     | Genel Ort.     |
|-----------------------|------------|-----------|-----------|--------------|-----------|----------------|----------------|----------------|
| Türkçe                | 40         | 27        | 8         | 25,00        | 63        | ▲ 17,52        | ▲ 21,05        | ▲ 20,73        |
| Tarih-1               | 5          | 3         | 0         | 3,00         | 60        | ▲ 1,24         | ▲ 1,59         | ▲ 1,73         |
| Coğrafya-1            | 5          | 2         | 3         | 1,25         | 25        | ▲ 1,04         | ▼ 1,32         | ▼ 1,44         |
| Felsefe               | 5          | 2         | 2         | 1,50         | 30        | ▲ 0,77         | ▲ 1,49         | ▼ 1,85         |
| Din Kül. ve Ahl. Bil. | 5          | 5         | 0         | 5,00         | 100       | ▲ 3,53         | ▲ 3,74         | ▲ 3,56         |
| Felsefe (Seçmeli)     | 5          | 0         | 0         | 0,00         | 0         | ◆ 0,00         | ▼ 0,03         | ▼ 0,01         |
| TYT Sosyal            | 20         | 12        | 5         | 10,75        | 54        | ▲ 6,58         | ▲ 8,17         | ▲ 8,60         |
| Matematik-1           | 30         | 7         | 7         | 5,25         | 18        | ▲ 5,22         | ▲ 3,95         | ▼ 6,97         |
| Geometri              | 10         | 1         | 2         | 0,50         | 5         | ▲ 0,48         | ▲ 0,39         | ▼ 0,93         |
| TYT Matematik         | 40         | 8         | 9         | 5,75         | 14        | ▲ 5,70         | ▲ 4,34         | ▼ 7,90         |
| Fizik                 | 7          | 2         | 4         | 1,00         | 14        | ▲ 0,64         | ▲ 0,72         | ▼ 1,25         |
| Kimya                 | 7          | 3         | 0         | 3,00         | 43        | ▲ 0,67         | ▲ 0,75         | ▲ 1,15         |
| Biyoloji              | 6          | 3         | 3         | 2,25         | 38        | ▲ 1,80         | ▲ 1,17         | ▲ 1,10         |
| TYT Fen               | 20         | 8         | 7         | 6,25         | 31        | ▲ 3,11         | ▲ 2,63         | ▲ 3,50         |
| <b>Toplam:</b>        | <b>120</b> | <b>55</b> | <b>29</b> | <b>47,75</b> | <b>40</b> | <b>▲ 32,91</b> | <b>▲ 36,19</b> | <b>▲ 40,73</b> |

|                |  |
|----------------|--|
| Soru No        | 1234567890123456789012345678901234567890   |
| TYT Türkçe     | ABEECeC eBA CCCDDAbBEDCBCCDaAbAeCAAB       |
| Cevap Anahtarı | A ABEECDCBADDABACCCEACBEDCECCDBAEABCAAB    |
| TYT Sosyal     | ADB cbDdAdA dADACBD                        |
| Cevap Anahtarı | A ADBCEDADACABACCADACBDAEBEE               |
| TYT Matematik  | acaa e DC A e e BC C CaE d                 |
| Cevap Anahtarı | A BDBBEDBDCDDBCDAAABCCDABBCACBACBEBBECAEAB |
| TYT Fen        | dCace EB E C DdBcbb                        |
| Cevap Anahtarı | A CCDECDEBEDECCAEBCEAE                     |

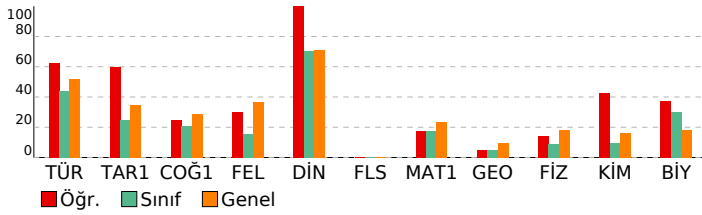

## BİLGİ SARMAL TG TYT 1

| DERSLERE GÖRE BAŞARI ANALİZİ                       |    |   |       |
|--|----|---|-------|
| TYT Türkçe   | S  | D | Y B%  |
| <b>Türkçe</b>                                      |    |   |       |
| Metne Sözcük Yerleştirme                           | 1  | 1 | 0 100 |
| Sözcükte Anlam                                     | 3  | 3 | 0 100 |
| Cümleli Yorumlama ve Açıklama                      | 2  | 1 | 1 50  |
| Parçadaki Cümlelerin İçerik ve Özellikleri         | 1  | 1 | 0 100 |
| Ekler ve Ek Çeşitleri                              | 1  | 0 | 0 0   |
| Ad Soylu Sözcükler - Karma                         | 1  | 0 | 0 0   |
| Ses Bilgisi - Karma                                | 1  | 0 | 0 0   |
| Noktalama İşaretleri - Karma                       | 2  | 0 | 1 0   |
| Bitişik ve Ayrı Yazılan Kelimeler                  | 1  | 1 | 0 100 |
| Yazım Kuralları - Karma                            | 1  | 1 | 0 100 |
| Cümlelerin Öğeleri - Karma                         | 1  | 0 | 0 0   |
| Paragrafta Ana Düşünce (Ana Fikir)                 | 11 | 9 | 2 82  |
| Paragrafa Özgü Soru Kökü                           | 8  | 5 | 3 63  |
| Paragrafta Anlatım Akışını Bozan Cümle             | 4  | 3 | 1 100 |
| Paragrafa Cümle Yerleştirme                        | 2  | 2 | 0 100 |
| ANLATIM TEKNİKLERİ VE DÜŞÜNCEYİ GELİŞTİRME YOLLARI | 1  | 0 | 1 0   |
| Paragrafta Boş Bırakılan Yerleri Tamamlama         | 4  | 3 | 1 75  |
| Paragrafa Yardımcı Düşünceler                      | 2  | 2 | 0 100 |
| Cümlelerden Paragraf Oluşturma                     | 1  | 0 | 1 0   |
| Paragrafın Karşılık Olduğu Soruyu Belirleme        | 1  | 1 | 0 100 |
| Bir Paragrafa Bağlı Çoklu Sorular                  | 6  | 5 | 1 83  |
| Paragrafın Konusu                                  | 1  | 1 | 0 100 |

| TYT Sosyal   |   |   |       |
|--|---|---|-------|
| Tarih-1  | S | D | Y B%  |
| <b>Tarih-1</b>   |   |   |       |
| İlk ve Orta Çağlarda İç Asya'daki Türk siyasi teşekküllerinin güç ve yönetim yapısını açıklar.                       | 1 | 1 | 0 100 |
| Türklerin Anadolu'ya yerleşmeye başlaması ile Türkiye Selçuklu Devleti'nin yıkılışı arasındaki süreçte meydana gelen | 1 | 1 | 0 100 |
| Tanzimat Fermanı, Islahat Fermanı ve Kanun-ı Esasi'nin içeriklerini küresel ve yerel siyasi şartlar bağlamında değer | 1 | 1 | 0 100 |
| Siyasi alanda meydana gelen gelişmeleri kavrar.  | 1 | 0 | 0 0   |
| Düzenli ordunun kurulmasından Mudanya Ateşkes Antlaşması'na kadar meydana gelen gelişmeleri Türkiye'nin baş          | 1 | 0 | 0 0   |
| <b>Coğrafya-1</b>  |   |   |       |
| <b>Coğrafya-1</b>  |   |   |       |
| Türkiye'de İklim   | 1 | 0 | 1 0   |
| Dış Kuvvetler  | 1 | 0 | 1 0   |
| Dünyada Nüfusun Dağılışı   | 1 | 1 | 0 100 |
| Bölge ve Bölge Türleri   | 1 | 0 | 1 0   |
| Afetlerin Genel Özellikleri  | 1 | 1 | 0 100 |
| <b>Felsefe</b>   |   |   |       |
| <b>Felsefe</b>   |   |   |       |
| Düşünme ve akıl yürütmeye ilişkin kavramları açıklar.  | 1 | 0 | 1 0   |
| Bilim felsefesinin konusunu ve problemlerini açıklar.  | 1 | 1 | 0 100 |
| Örnek felsefi metinlerinden hareketle 18. yüzyıl -19. yüzyıl filozoflarının felsefi görüşlerini analiz eder.         | 1 | 0 | 0 0   |
| Felsefenin anlamını açıklar.   | 1 | 0 | 1 0   |
| Sanat felsefesinin konusunu ve problemlerini açıklar.  | 1 | 1 | 0 100 |
| <b>Din Kül. ve Ahl. Bil.</b>   |   |   |       |
| <b>Din Kül. ve Ahl. Bil.</b>   |   |   |       |
| Din ve İslam   | 1 | 1 | 0 100 |
| İslam ve İbadet  | 1 | 1 | 0 100 |
| Din ve Hayat   | 1 | 1 | 0 100 |
| Dünya ve Ahiret  | 1 | 1 | 0 100 |
| Kur'an'da Bazı Kavramlar   | 1 | 1 | 0 100 |
| <b>Felsefe (Seçmeli)</b>   |   |   |       |
| <b>Felsefe (Seçmeli)</b>   |   |   |       |
| Örnek felsefi metinlerden hareketle 15. yüzyıl-17. yüzyıl filozoflarının felsefi görüşlerini analiz eder.            | 2 | 0 | 0 0   |
| Din felsefesinin konusunu ve sorularını açıklar.   | 1 | 0 | 0 0   |
| Felsefi düşüncenin özelliklerini açıklar.  | 1 | 0 | 0 0   |
| MS 2. yüzyıl-MS 15. yüzyıl felsefesinin karakteristik özelliklerini açıklar.   | 1 | 0 | 0 0   |

| TYT Matematik                           |   |   |       |
|---|---|---|-------|
| Matematik-1                             | S | D | Y B%  |
| <b>Matematik-1</b>                      |   |   |       |
| <b>Matematik-1</b>                      |   |   |       |
| RASYONEL SAYILAR                        | 1 | 0 | 1 0   |
| Rasyonel Sayılar                        | 1 | 0 | 1 0   |
| Üslü İfadeler                           | 1 | 0 | 1 0   |
| Kökü İfadeler                           | 1 | 0 | 1 0   |
| Mutlak Değerli Denklemler               | 1 | 0 | 0 0   |
| Aralık Kavramı ve Basit Eşitsizlikler   | 1 | 0 | 1 0   |
| Tek ve Çift Sayılar                     | 1 | 0 | 0 0   |
| Çok Bilinmeyenli Denklemler             | 1 | 1 | 0 100 |
| Asal Sayılar ve Aralarında Asal Sayılar | 1 | 1 | 0 100 |
| Küme Kavramı ve Kümelerde İşlemler      | 1 | 0 | 0 0   |
| Önemler ve Bileşik Önemler              | 1 | 0 | 0 0   |
| Fonksiyon Grafikleri                    | 1 | 0 | 0 0   |
| Faktöriyel Kavramı                      | 1 | 0 | 0 0   |
| Bölünebilme Kuralları                   | 1 | 0 | 0 0   |
| Dört İşlem Yeteneği                     | 1 | 1 | 0 100 |
| VERİ                                    | 1 | 0 | 0 0   |
| Sayı Problemleri                        | 3 | 0 | 1 0   |
| Kesir Problemleri                       | 2 | 0 | 0 0   |
| Yüzde, Kar-Zarar Problemleri            | 2 | 0 | 1 0   |
| Hareket Problemleri                     | 1 | 0 | 0 0   |
| Rutin Olmayan Problemler                | 2 | 2 | 0 100 |
| Grafik Problemleri                      | 1 | 1 | 0 100 |
| Yaş Problemleri                         | 1 | 0 | 0 0   |
| Sayma Yöntemleri                        | 1 | 0 | 0 0   |
| Basit Olayların Olasılıkları            | 1 | 1 | 0 100 |
| <b>Geometri</b>                         |   |   |       |
| <b>Geometri</b>                         |   |   |       |
| Geometrik Kavramlar ve Doğru Açılar     | 1 | 0 | 1 0   |
| Üçgende Açılar                          | 1 | 1 | 0 100 |
| Dik Üçgen ve Pisagor Teoremi            | 1 | 0 | 0 0   |
| Çokgenler                               | 1 | 0 | 1 0   |
| Yamuk                                   | 1 | 0 | 0 0   |
| Kare                                    | 1 | 0 | 0 0   |
| Üçgende Alan                            | 1 | 0 | 0 0   |
| Üçgenlerin Benzerliği                   | 1 | 0 | 0 0   |
| Prizmalar                               | 2 | 0 | 0 0   |

| TYT Fen   |   |   |       |
|---|---|---|-------|
| Fizik   | S | D | Y B%  |
| <b>Fizik</b>  |   |   |       |
| <b>Fizik</b>  |   |   |       |
| Fiziksel Niceliklerin Sınıflandırılması             | 1 | 0 | 1 0   |
| Adezyon, Kohezyon, Yüzey Gerilimi ve Kılcallık      | 1 | 1 | 0 100 |
| Elektrik Devreleri                                  | 1 | 0 | 1 0   |
| İvme  | 1 | 0 | 1 0   |
| Işık Şiddeti, Işık Akısı ve Aydınlanma              | 1 | 0 | 1 0   |
| Dalgalarla İlgili Temel Kavramlar                   | 1 | 0 | 0 0   |
| Katı, Sıvı, Gaz Basıncı                             | 1 | 1 | 0 100 |
| <b>Kimya</b>  |   |   |       |
| <b>Kimya</b>  |   |   |       |
| Kimya Disiplinleri ve Kimyacıların Çalışma Alanları | 1 | 1 | 0 100 |
| Atomun Yapısı                                       | 1 | 0 | 0 0   |
| Güçlü Etkileşimler / İyonik Bağ                     | 1 | 0 | 0 0   |
| Güçlü Etkileşimler / Kovalent Bağ                   | 1 | 0 | 0 0   |
| Hâl Değişimi  | 1 | 1 | 0 100 |

| SINAV SONUÇ BELGESİ                                 |           |            |           |        |       |        |        |
|---|-----------|------------|-----------|--------|-------|--------|--------|
| ANTALYA / KEMER/ANTALYA / ÜNAL AYSAL ANADOLU LİSESİ |           |            |           |        |       |        |        |
| Öğrenci   |           |            |           | Numara |       | Sınıf  |        |
| MELEK KAHRAMAN                                      |           |            |           | 867    |       | 12F    |        |
| Puan Türü   | Puan      | Genel Ort. | Dereceler |        |       |        |        |
|   |           |            | Snf       | Kurum  | İlçe  | İl     | Genel  |
| TYT   | ▼ 245,860 | 259,480    | 10        | 96     | 215   | 6712   | 197974 |
| Puanı Hesaplanan:                                   |           |            | 184       | 303    | 10581 | 346292 |        |
| Katılımlar:   |           |            | 25        | 188    | 308   | 10680  | 353535 |

| Ders                  | Soru       | Doğru     | Yanlış    | Net          | Başarı %  | Sınıf Ort.    | Kurum Ort.    | Genel Ort.    |
|-----------------------|------------|-----------|-----------|--------------|-----------|---------------|---------------|---------------|
| Türkçe                | 40         | 23        | 10        | 20,50        | 51        | ▲17,52        | ▼21,05        | ▼20,73        |
| Tarih-1               | 5          | 2         | 0         | 2,00         | 40        | ▲1,24         | ▲1,59         | ▲1,73         |
| Coğrafya-1            | 5          | 2         | 1         | 1,75         | 35        | ▲1,04         | ▲1,32         | ▲1,44         |
| Felsefe               | 5          | 1         | 3         | 0,25         | 5         | ▼0,77         | ▼1,49         | ▼1,85         |
| Din Kül. ve Ahl. Bil. | 5          | 5         | 0         | 5,00         | 100       | ▲3,53         | ▲3,74         | ▲3,56         |
| Felsefe (Seçmeli)     | 5          | 0         | 0         | 0,00         | 0         | ◆0,00         | ▼0,03         | ▼0,01         |
| TYT Sosyal            | 20         | 10        | 4         | 9,00         | 45        | ▲6,58         | ▲8,17         | ▲8,60         |
| Matematik-1           | 30         | 5         | 4         | 4,00         | 13        | ▼5,22         | ▲3,95         | ▼6,97         |
| Geometri              | 10         | 0         | 0         | 0,00         | 0         | ▼0,48         | ▼0,39         | ▼0,93         |
| TYT Matematik         | 40         | 5         | 4         | 4,00         | 10        | ▼5,70         | ▼4,34         | ▼7,90         |
| Fizik                 | 7          | 1         | 3         | 0,25         | 4         | ▼0,64         | ▼0,72         | ▼1,25         |
| Kimya                 | 7          | 1         | 4         | 0,00         | 0         | ▼0,67         | ▼0,75         | ▼1,15         |
| Biyoloji              | 6          | 2         | 2         | 1,50         | 25        | ▼1,80         | ▲1,17         | ▲1,10         |
| TYT Fen               | 20         | 4         | 9         | 1,75         | 9         | ▼3,11         | ▼2,63         | ▼3,50         |
| <b>Toplam:</b>        | <b>120</b> | <b>42</b> | <b>27</b> | <b>35,25</b> | <b>29</b> | <b>▲32,91</b> | <b>▼36,19</b> | <b>▼40,73</b> |

| Soru No        | 1234567890123456789012345678901234567890  |
|----------------|---|
| TYT Türkçe     | EECDC BbbAbc CcA EAceED B CbDaAd BCAAe e  |
| Cevap Anahtarı | B EECDCBBADABACCCEDEACBEDCECCDBAEABCAABAD |
| TYT Sosyal     | EA eAD b ddBCBDAD                         |
| Cevap Anahtarı | B BCEADDACADCAABCBDADBEEEA                |
| TYT Matematik  | ccEDe B Db B                              |
| Cevap Anahtarı | B BBEDBDBDCDAAABCCDABBCACBACCDBBECAEABEB  |
| TYT Fen        | C aadcE e adBeA e                         |
| Cevap Anahtarı | B DECDECCDECCABEBCAEEED                   |

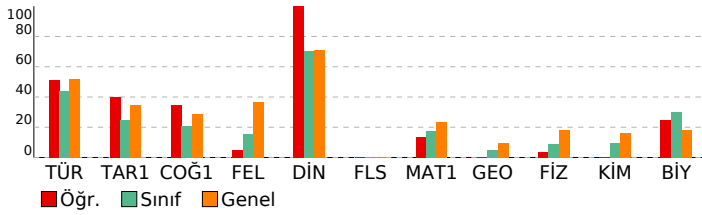

## BİLGİ SARMAL TG TYT 1

| DERSLERE GÖRE BAŞARI ANALİZİ                       |    |   |   |     |
|--|----|---|---|-----|
| TYT Türkçe   |    |   |   |     |
| Türkçe   | S  | D | Y | B%  |
| Metne Sözcük Yerleştirme                           | 1  | 0 | 1 | 0   |
| Sözcükte Anlam                                     | 3  | 3 | 0 | 100 |
| Cümleli Yorumlama ve Açıklama                      | 2  | 2 | 0 | 100 |
| Parçadaki Cümlelerin İçerik ve Özellikleri         | 1  | 1 | 0 | 100 |
| Ekler ve Ek Çeşitleri                              | 1  | 0 | 0 | 0   |
| Ad Soylu Sözcükler - Karma                         | 1  | 0 | 0 | 0   |
| Ses Bilgisi - Karma                                | 1  | 0 | 1 | 0   |
| Noktalama İşaretleri - Karma                       | 2  | 1 | 1 | 50  |
| Bitişik ve Ayrı Yazılan Kelimeler                  | 1  | 1 | 0 | 100 |
| Yazım Kuralları - Karma                            | 1  | 0 | 1 | 0   |
| Cümlelerin Ögeleri - Karma                         | 1  | 0 | 0 | 0   |
| Paragrafta Ana Düşünce (Ana Fikir)                 | 11 | 7 | 2 | 64  |
| Paragrafa Özgü Soru Kökü                           | 8  | 5 | 1 | 63  |
| Paragrafta Anlatım Akışını Bozan Cümle             | 1  | 0 | 1 | 0   |
| Paragrafa Cümle Yerleştirme                        | 2  | 0 | 1 | 0   |
| ANLATIM TEKNİKLERİ VE DÜŞÜNCEYİ GELİŞTİRME YOLLARI | 1  | 1 | 0 | 100 |
| Paragrafta Boş Bırakılan Yerleri Tamamlama         | 4  | 3 | 1 | 75  |
| Paragrafa Yardımcı Düşünceler                      | 2  | 2 | 0 | 100 |
| Cümlelerden Paragraf Oluşturma                     | 1  | 0 | 1 | 0   |
| Paragrafın Karşılık Olduğu Soruyu Belirleme        | 1  | 1 | 0 | 100 |
| Bir Paragrafa Bağlı Çoklu Sorular                  | 6  | 4 | 1 | 67  |
| Paragrafın Konusu                                  | 1  | 0 | 0 | 0   |

| TYT Sosyal   |   |   |    |     |
|--|---|---|----|-----|
| Tarih-1  | S | D | Y  | B%  |
| İlk ve Orta Çağlarda İç Asya'daki Türk siyasi teşekküllerinin güç ve yönetim yapısını açıklar.                       | 1 | 1 | 0  | 100 |
| Türklerin Anadolu'ya yerleşmeye başlaması ile Türkiye Selçuklu Devleti'nin yıkılışı arasındaki süreçte meydana gelen | 1 | 0 | 0  | 0   |
| Tanzimat Fermanı, Islahat Fermanı ve Kanun-ı Esasi'nin içeriklerini küresel ve yerel siyasi şartlar bağlamında değer | 1 | 0 | 0  | 0   |
| Siyasi alanda meydana gelen gelişmeleri kavrar.  | 1 | 0 | 0  | 0   |
| Düzenli ordunun kurulmasından Mudanya Ateşkes Antlaşması'na kadar meydana gelen gelişmeleri Türkiye'nin bağ          | 1 | 0 | 0  | 100 |
| Coğrafya-1   |   |   |    |     |
| S  | D | Y | B% |     |
| Türkiye'de İklim   | 1 | 1 | 0  | 100 |
| Dış Kuvvetler  | 1 | 0 | 0  | 0   |
| Dünyada Nüfusun Dağılışı   | 1 | 0 | 0  | 0   |
| Bölge ve Bölge Türleri   | 1 | 0 | 1  | 0   |
| Afetlerin Genel Özellikleri  | 1 | 1 | 0  | 100 |
| Felsefe  |   |   |    |     |
| S  | D | Y | B% |     |
| Düşünme ve akıl yürütmeye ilişkin kavramları açıklar.  | 1 | 1 | 0  | 100 |
| Bilim felsefesinin konusunu ve problemlerini açıklar.  | 1 | 0 | 1  | 0   |
| Örnek felsefi metinlerinden hareketle 18. yüzyıl -19. yüzyıl filozoflarının felsefi görüşlerini analiz eder.         | 1 | 0 | 1  | 0   |
| Felsefenin anlamını açıklar.   | 1 | 0 | 0  | 0   |
| Sanat felsefesinin konusunu ve problemlerini açıklar.  | 1 | 0 | 1  | 0   |
| Din Kül. ve Ahl. Bil.  |   |   |    |     |
| S  | D | Y | B% |     |
| Din ve İslam   | 1 | 1 | 0  | 100 |
| İslam ve İbadet  | 1 | 1 | 0  | 100 |
| Din ve Hayat   | 1 | 1 | 0  | 100 |
| Dünya ve Ahiret  | 1 | 1 | 0  | 100 |
| Kur'an'da Bazı Kavramlar   | 1 | 1 | 0  | 100 |
| Felsefe (Seçmeli)  |   |   |    |     |
| S  | D | Y | B% |     |
| Örnek felsefi metinlerden hareketle 15. yüzyıl-17. yüzyıl filozoflarının felsefi görüşlerini analiz eder.            | 2 | 0 | 0  | 0   |
| Din felsefesinin konusunu ve sorularını açıklar.   | 1 | 0 | 0  | 0   |
| Felsefi düşüncenin özelliklerini açıklar.  | 1 | 0 | 0  | 0   |
| MS 2. yüzyıl-MS 15. yüzyıl felsefesinin karakteristik özelliklerini açıklar.   | 1 | 0 | 0  | 0   |

| TYT Matematik                           |   |   |    |     |
|---|---|---|----|-----|
| Matematik-1                             |   |   |    |     |
| S                                       | D | Y | B% |     |
| RASYONEL SAYILAR                        | 1 | 1 | 0  | 100 |
| Rasyonel Sayılar                        | 1 | 0 | 0  | 0   |
| Üslü İfadeler                           | 1 | 0 | 1  | 0   |
| Kökü İfadeler                           | 1 | 0 | 1  | 0   |
| Mutlak Değerli Denklemler               | 1 | 1 | 0  | 100 |
| Aralık Kavramı ve Basit Eşitsizlikler   | 1 | 1 | 0  | 100 |
| Tek ve Çift Sayılar                     | 1 | 0 | 1  | 0   |
| Çok Bilinmeyenli Denklemler             | 1 | 0 | 0  | 0   |
| Asal Sayılar ve Aralarında Asal Sayılar | 1 | 0 | 0  | 0   |
| Küme Kavramı ve Kümelerde İşlemler      | 1 | 0 | 0  | 0   |
| Önemler ve Bileşik Önemler              | 1 | 0 | 0  | 0   |
| Fonksiyon Grafikleri                    | 1 | 0 | 0  | 0   |
| Faktöriyel Kavramı                      | 1 | 0 | 0  | 0   |
| Bölünebilme Kuralları                   | 1 | 1 | 0  | 100 |
| Dört İşlem Yeteneği                     | 1 | 0 | 1  | 0   |
| VERİ                                    | 1 | 0 | 0  | 0   |
| Sayı Problemleri                        | 3 | 0 | 0  | 0   |
| Kesir Problemleri                       | 2 | 1 | 0  | 50  |
| Yüzde, Kar-Zarar Problemleri            | 2 | 0 | 0  | 0   |
| Hareket Problemleri                     | 1 | 0 | 0  | 0   |
| Rutin Olmayan Problemler                | 2 | 0 | 0  | 0   |
| Grafik Problemleri                      | 1 | 0 | 0  | 0   |
| Yaş Problemleri                         | 1 | 0 | 0  | 0   |
| Sayma Yöntemleri                        | 1 | 0 | 0  | 0   |
| Basit Olayların Olasılıkları            | 1 | 0 | 0  | 0   |
| Geometri                                |   |   |    |     |
| S                                       | D | Y | B% |     |
| Geometrik Kavramlar ve Doğru Açılar     | 1 | 0 | 0  | 0   |
| Üçgende Açılar                          | 1 | 0 | 0  | 0   |
| Dik Üçgen ve Pisagor Teoremi            | 1 | 0 | 0  | 0   |
| Çokgenler                               | 1 | 0 | 0  | 0   |
| Yamuk                                   | 1 | 0 | 0  | 0   |
| Kare                                    | 1 | 0 | 0  | 0   |
| Üçgende Alan                            | 1 | 0 | 0  | 0   |
| Üçgenlerin Benzerliği                   | 1 | 0 | 0  | 0   |
| Prizmalar                               | 2 | 0 | 0  | 0   |

| TYT Fen   |   |   |    |     |
|---|---|---|----|-----|
| Fizik   |   |   |    |     |
| S   | D | Y | B% |     |
| Fiziksel Niceliklerin Sınıflandırılması             | 1 | 0 | 1  | 0   |
| Adezyon, Kohezyon, Yüzey Gerilimi ve Kılcallık      | 1 | 0 | 1  | 0   |
| Elektrik Devreleri                                  | 1 | 0 | 0  | 0   |
| İvme  | 1 | 0 | 0  | 0   |
| Işık Şiddeti, Işık Akısı ve Aydınlanma              | 1 | 1 | 0  | 100 |
| Dalgalarla İlgili Temel Kavramlar                   | 1 | 0 | 0  | 0   |
| Katı, Sıvı, Gaz Basıncı                             | 1 | 0 | 1  | 0   |
| Kimya   |   |   |    |     |
| S   | D | Y | B% |     |
| Kimya Disiplinleri ve Kimyacıların Çalışma Alanları | 1 | 0 | 1  | 0   |
| Atomun Yapısı                                       | 1 | 0 | 1  | 0   |
| Güçlü Etkileşimler / İyonik Bağ                     | 1 | 0 | 1  | 0   |
| Güçlü Etkileşimler / Kovalent Bağ                   | 1 | 0 | 1  | 0   |
| Hâl Değişimi  | 1 | 1 | 0  | 100 |

| SINAV SONUÇ BELGESİ                                 |           |            |           |        |      |       |        |
|---|-----------|------------|-----------|--------|------|-------|--------|
| ANTALYA / KEMER/ANTALYA / ÜNAL AYSAL ANADOLU LİSESİ |           |            |           |        |      |       |        |
| Öğrenci   |           |            |           | Numara |      | Sınıf |        |
| MELİSA DOKGÖZ                                       |           |            |           | 863    |      | 12F   |        |
| Puan Türü   | Puan      | Genel Ort. | Dereceler |        |      |       |        |
|   |           |            | Snf       | Kurum  | İlçe | İl    | Genel  |
| TYT   | ▼ 188,508 | 259,480    | 24        | 171    | 290  | 9914  | 312076 |
| Puanı Hesaplanan:                                   |           |            |           | 184    | 303  | 10581 | 346292 |
| Katılımlar:   |           |            |           | 25     | 188  | 308   | 10680  |

| Ders                  | Soru       | Doğru     | Yanlış    | Net          | Başarı %  | Sınıf Ort.     | Kurum Ort.     | Genel Ort.     |
|-----------------------|------------|-----------|-----------|--------------|-----------|----------------|----------------|----------------|
| Türkçe                | 40         | 17        | 11        | 14,25        | 36        | ▼ 17,52        | ▼ 21,05        | ▼ 20,73        |
| Tarih-1               | 5          | 1         | 0         | 1,00         | 20        | ▼ 1,24         | ▼ 1,59         | ▼ 1,73         |
| Coğrafya-1            | 5          | 0         | 0         | 0,00         | 0         | ▼ 1,04         | ▼ 1,32         | ▼ 1,44         |
| Felsefe               | 5          | 0         | 0         | 0,00         | 0         | ▼ 0,77         | ▼ 1,49         | ▼ 1,85         |
| Din Kül. ve Ahl. Bil. | 5          | 0         | 0         | 0,00         | 0         | ▼ 3,53         | ▼ 3,74         | ▼ 3,56         |
| Felsefe (Seçmeli)     | 5          | 0         | 0         | 0,00         | 0         | ◆ 0,00         | ▼ 0,03         | ▼ 0,01         |
| TYT Sosyal            | 20         | 1         | 0         | 1,00         | 5         | ▼ 6,58         | ▼ 8,17         | ▼ 8,60         |
| Matematik-1           | 30         | 1         | 4         | 0,00         | 0         | ▼ 5,22         | ▼ 3,95         | ▼ 6,97         |
| Geometri              | 10         | 0         | 1         | -0,25        | -3        | ▼ 0,48         | ▼ 0,39         | ▼ 0,93         |
| TYT Matematik         | 40         | 1         | 5         | -0,25        | -1        | ▼ 5,70         | ▼ 4,34         | ▼ 7,90         |
| Fizik                 | 7          | 0         | 0         | 0,00         | 0         | ▼ 0,64         | ▼ 0,72         | ▼ 1,25         |
| Kimya                 | 7          | 1         | 1         | 0,75         | 11        | ▲ 0,67         | ◆ 0,75         | ▼ 1,15         |
| Biyoloji              | 6          | 1         | 3         | 0,25         | 4         | ▼ 1,80         | ▼ 1,17         | ▼ 1,10         |
| TYT Fen               | 20         | 2         | 4         | 1,00         | 5         | ▼ 3,11         | ▼ 2,63         | ▼ 3,50         |
| <b>Toplam:</b>        | <b>120</b> | <b>21</b> | <b>20</b> | <b>16,00</b> | <b>13</b> | <b>▼ 32,91</b> | <b>▼ 36,19</b> | <b>▼ 40,73</b> |

|                |  |
|----------------|--|
| Soru No        | 1234567890123456789012345678901234567890   |
| TYT Türkçe     | bB ECee AcA CCbDEACbd dD AabeCAAE          |
| Cevap Anahtarı | A ABEECDCBADDABACCCEDEACBEDCBECCDBAEABCAAB |
| TYT Sosyal     | A  |
| Cevap Anahtarı | A ADBCEDADACBACCADACBDAEBEE                |
| TYT Matematik  | a c d D a e                                |
| Cevap Anahtarı | A BDBBEDBDCDDBCDAAABCCDABBCACBACBEBBECAEAB |
| TYT Fen        | c Ae ee E                                  |
| Cevap Anahtarı | A CCDECDEBEDECCADEBCEAE                    |

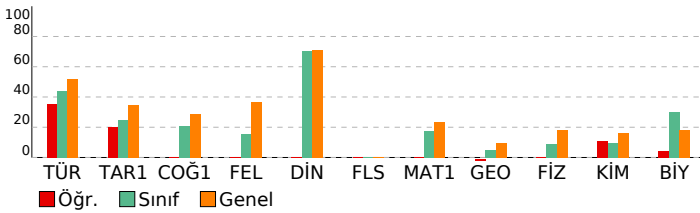

| BİLGİ SARMAL TG TYT 1        |  |  |  |  |
|------------------------------|--|--|--|--|
| DERSLERE GÖRE BAŞARI ANALİZİ |  |  |  |  |

| TYT Türkçe   |    |   |   |     |
|--|----|---|---|-----|
| Ders   | S  | D | Y | B%  |
| Türkçe   | 1  | 0 | 1 | 0   |
| Metne Sözcük Yerleştirme                           | 1  | 0 | 1 | 0   |
| Sözcükte Anlam                                     | 3  | 2 | 0 | 67  |
| Cümleli Yorumlama ve Açıklama                      | 2  | 1 | 1 | 50  |
| Parçadaki Cümlelerin İçerik ve Özellikleri         | 1  | 0 | 1 | 0   |
| Ekler ve Ek Çeşitleri                              | 1  | 0 | 0 | 0   |
| Ad Soylu Sözcükler - Karma                         | 1  | 0 | 0 | 0   |
| Ses Bilgisi - Karma                                | 1  | 0 | 0 | 0   |
| Noktalama İşaretleri - Karma                       | 2  | 1 | 0 | 50  |
| Bitişik ve Ayrı Yazılan Kelimeler                  | 1  | 0 | 1 | 0   |
| Yazım Kuralları - Karma                            | 1  | 1 | 0 | 100 |
| Cümlelerin Ögeleri - Karma                         | 1  | 0 | 0 | 0   |
| Paragrafta Ana Düşünce (Ana Fikir)                 | 11 | 3 | 3 | 27  |
| Paragrafa Özgü Soru Kökü                           | 8  | 4 | 2 | 50  |
| Paragrafta Anlatım Akışını Bozan Cümle             | 1  | 0 | 1 | 0   |
| Paragrafa Cümle Yerleştirme                        | 2  | 1 | 1 | 50  |
| ANLATIM TEKNİKLERİ VE DÜŞÜNCEYİ GELİŞTİRME YOLLARI | 1  | 1 | 0 | 100 |
| Paragrafta Boş Bırakılan Yerleri Tamamlama         | 4  | 4 | 0 | 100 |
| Paragrafa Yardımcı Düşünceler                      | 2  | 2 | 0 | 100 |
| Cümlelerden Paragraf Oluşturma                     | 1  | 0 | 0 | 0   |
| Paragrafın Karşılık Olduğu Soruyu Belirleme        | 1  | 1 | 0 | 100 |
| Bir Paragrafa Bağlı Çoklu Sorular                  | 6  | 3 | 3 | 50  |
| Paragrafın Konusu                                  | 1  | 0 | 1 | 0   |

| TYT Sosyal   |   |   |   |     |
|--|---|---|---|-----|
| Ders   | S | D | Y | B%  |
| Tarih-1  | 1 | 1 | 0 | 100 |
| İlk ve Orta Çağlarda İÇ Asya'daki Türk siyasi teşekküllerinin güç ve yönetim yapısını açıklar.                       | 1 | 1 | 0 | 100 |
| Türklerin Anadolu'ya yerleşmeye başlaması ile Türkiye Selçuklu Devleti'nin yıkılışı arasındaki süreçte meydana gelen | 1 | 0 | 0 | 0   |
| Tanzimat Fermanı, Islahat Fermanı ve Kanun-ı Esasi'nin içeriklerini küresel ve yerel siyasi şartlar bağlamında değer | 1 | 0 | 0 | 0   |
| Siyasi alanda meydana gelen gelişmeleri kavrar.  | 1 | 0 | 0 | 0   |
| Düzenli ordunun kurulmasından Mudanya Ateşkes Antlaşması'na kadar meydana gelen gelişmeleri Türkiye'nin baş          | 1 | 0 | 0 | 0   |
| Coğrafya-1   | 1 | 0 | 0 | 0   |
| Türkiye'de İklim   | 1 | 0 | 0 | 0   |
| Dış Kuvvetler  | 1 | 0 | 0 | 0   |
| Dünyada Nüfusun Dağılışı   | 1 | 0 | 0 | 0   |
| Bölge ve Bölge Türleri   | 1 | 0 | 0 | 0   |
| Afetlerin Genel Özellikleri  | 1 | 0 | 0 | 0   |
| Felsefe  | 1 | 0 | 0 | 0   |
| Düşünme ve akıl yürütmeye ilişkin kavramları açıklar.  | 1 | 0 | 0 | 0   |
| Bilim felsefesinin konusunu ve problemlerini açıklar.  | 1 | 0 | 0 | 0   |
| Örnek felsefi metinlerinden hareketle 18. yüzyıl -19. yüzyıl filozoflarının felsefi görüşlerini analiz eder.         | 1 | 0 | 0 | 0   |
| Felsefenin anlamını açıklar.   | 1 | 0 | 0 | 0   |
| Sanat felsefesinin konusunu ve problemlerini açıklar.  | 1 | 0 | 0 | 0   |
| Din Kül. ve Ahl. Bil.  | 1 | 0 | 0 | 0   |
| Din ve İslam   | 1 | 0 | 0 | 0   |
| İslam ve İbadet  | 1 | 0 | 0 | 0   |
| Din ve Hayat   | 1 | 0 | 0 | 0   |
| Dünya ve Ahiret  | 1 | 0 | 0 | 0   |
| Kur'an'da Bazı Kavramlar   | 1 | 0 | 0 | 0   |
| Felsefe (Seçmeli)  | 2 | 0 | 0 | 0   |
| Örnek felsefi metinlerden hareketle 15. yüzyıl-17. yüzyıl filozoflarının felsefi görüşlerini analiz eder.            | 2 | 0 | 0 | 0   |
| Din felsefesinin konusunu ve sorularını açıklar.   | 1 | 0 | 0 | 0   |
| Felsefi düşüncenin özelliklerini açıklar.  | 1 | 0 | 0 | 0   |
| MS 2. yüzyıl-MS 15. yüzyıl felsefesinin karakteristik özelliklerini açıklar.   | 1 | 0 | 0 | 0   |

| TYT Matematik                           |   |   |   |     |
|---|---|---|---|-----|
| Ders                                    | S | D | Y | B%  |
| Matematik-1                             | 1 | 0 | 1 | 0   |
| RASYONEL SAYILAR                        | 1 | 0 | 1 | 0   |
| Rasyonel Sayılar                        | 1 | 0 | 0 | 0   |
| Üslü İfadeler                           | 1 | 0 | 1 | 0   |
| Kökü İfadeler                           | 1 | 0 | 0 | 0   |
| Mutlak Değerli Denklemler               | 1 | 0 | 1 | 0   |
| Aralık Kavramı ve Basit Eşitsizlikler   | 1 | 0 | 0 | 0   |
| Tek ve Çift Sayılar                     | 1 | 0 | 0 | 0   |
| Çok Bilinmeyenli Denklemler             | 1 | 1 | 0 | 100 |
| Asal Sayılar ve Aralarında Asal Sayılar | 1 | 0 | 0 | 0   |
| Küme Kavramı ve Kümelerde İşlemler      | 1 | 0 | 0 | 0   |
| Önemler ve Bileşik Önemler              | 1 | 0 | 0 | 0   |
| Fonksiyon Grafikleri                    | 1 | 0 | 0 | 0   |
| Faktöriyel Kavramı                      | 1 | 0 | 0 | 0   |
| Bölünebilme Kuralları                   | 1 | 0 | 0 | 0   |
| Dört İşlem Yeteneği                     | 1 | 0 | 0 | 0   |
| VERİ                                    | 1 | 0 | 0 | 0   |
| Sayı Problemleri                        | 3 | 0 | 0 | 0   |
| Kesir Problemleri                       | 2 | 0 | 0 | 0   |
| Yüzde, Kar-Zarar Problemleri            | 2 | 0 | 0 | 0   |
| Hareket Problemleri                     | 1 | 0 | 0 | 0   |
| Rutin Olmayan Problemler                | 2 | 0 | 0 | 0   |
| Grafik Problemleri                      | 1 | 0 | 0 | 0   |
| Yaş Problemleri                         | 1 | 0 | 0 | 0   |
| Sayma Yöntemleri                        | 1 | 0 | 0 | 0   |
| Basit Olayların Olasılıkları            | 1 | 0 | 1 | 0   |
| Geometri                                | 1 | 0 | 0 | 0   |
| Geometrik Kavramlar ve Doğru Açılar     | 1 | 0 | 0 | 0   |
| Üçgende Açılar                          | 1 | 0 | 0 | 0   |
| Dik Üçgen ve Pisagor Teoremi            | 1 | 0 | 1 | 0   |
| Çokgenler                               | 1 | 0 | 0 | 0   |
| Yamuk                                   | 1 | 0 | 0 | 0   |
| Kare                                    | 1 | 0 | 0 | 0   |
| Üçgende Alan                            | 1 | 0 | 0 | 0   |
| Üçgenlerin Benzerliği                   | 1 | 0 | 0 | 0   |
| Prizmalar                               | 2 | 0 | 0 | 0   |

| TYT Fen   |   |   |   |    |
|---|---|---|---|----|
| Ders  | S | D | Y | B% |
| Fizik   | 1 | 0 | 0 | 0  |
| Fiziksel Niceliklerin Sınıflandırılması             | 1 | 0 | 0 | 0  |
| Adezyon, Kohezyon, Yüzey Gerilimi ve Kılcallık      | 1 | 0 | 0 | 0  |
| Elektrik Devreleri                                  | 1 | 0 | 0 | 0  |
| İvme  | 1 | 0 | 0 | 0  |
| Işık Şiddeti, Işık Akısı ve Aydınlanma              | 1 | 0 | 0 | 0  |
| Dalgalarla İlgili Temel Kavramlar                   | 1 | 0 | 0 | 0  |
| Katı, Sıvı, Gaz Basıncı                             | 1 | 0 | 0 | 0  |
| Kimya   | 1 | 0 | 0 | 0  |
| Kimya Disiplinleri ve Kimyacıların Çalışma Alanları | 1 | 0 | 0 | 0  |
| Atomun Yapısı                                       | 1 | 0 | 0 | 0  |
| Güçlü Etkileşimler / İyonik Bağ                     | 1 | 0 | 1 | 0  |
| Güçlü Etkileşimler / Kovalent Bağ                   | 1 | 0 | 1 | 0  |
| Hâl Değişimi  | 1 | 0 | 0 | 0  |

| SINAV SONUÇ BELGESİ                                 |           |            |           |        |       |        |        |
|---|-----------|------------|-----------|--------|-------|--------|--------|
| ANTALYA / KEMER/ANTALYA / ÜNAL AYSAL ANADOLU LİSESİ |           |            |           |        |       |        |        |
| Öğrenci   |           |            |           | Numara |       | Sınıf  |        |
| MERVE TEKDEMİR                                      |           |            |           | 789    |       | 12F    |        |
| Puan Türü   | Puan      | Genel Ort. | Dereceler |        |       |        |        |
|   |           |            | Snf       | Kurum  | İlçe  | İl     | Genel  |
| TYT   | ▼ 227,465 | 259,480    | 15        | 133    | 252   | 8038   | 241767 |
| Puanı Hesaplanan:                                   |           |            | 184       | 303    | 10581 | 346292 |        |
| Katılımlar:   |           |            | 25        | 188    | 308   | 10680  | 353535 |

| Ders                  | Soru       | Doğru     | Yanlış    | Net          | Başarı %  | Sınıf Ort.     | Kurum Ort.     | Genel Ort.     |
|-----------------------|------------|-----------|-----------|--------------|-----------|----------------|----------------|----------------|
| Türkçe                | 40         | 19        | 10        | 16,50        | 41        | ▼ 17,52        | ▼ 21,05        | ▼ 20,73        |
| Tarih-1               | 5          | 3         | 1         | 2,75         | 55        | ▲ 1,24         | ▲ 1,59         | ▲ 1,73         |
| Coğrafya-1            | 5          | 2         | 2         | 1,50         | 30        | ▲ 1,04         | ▲ 1,32         | ▲ 1,44         |
| Felsefe               | 5          | 0         | 0         | 0,00         | 0         | ▼ 0,77         | ▼ 1,49         | ▼ 1,85         |
| Din Kül. ve Ahl. Bil. | 5          | 4         | 1         | 3,75         | 75        | ▲ 3,53         | ▲ 3,74         | ▲ 3,56         |
| Felsefe (Seçmeli)     | 5          | 0         | 0         | 0,00         | 0         | ◆ 0,00         | ▼ 0,03         | ▼ 0,01         |
| TYT Sosyal            | 20         | 9         | 4         | 8,00         | 40        | ▲ 6,58         | ▼ 8,17         | ▼ 8,60         |
| Matematik-1           | 30         | 4         | 0         | 4,00         | 13        | ▼ 5,22         | ▲ 3,95         | ▼ 6,97         |
| Geometri              | 10         | 0         | 1         | -0,25        | -3        | ▼ 0,48         | ▼ 0,39         | ▼ 0,93         |
| TYT Matematik         | 40         | 4         | 1         | 3,75         | 9         | ▼ 5,70         | ▼ 4,34         | ▼ 7,90         |
| Fizik                 | 7          | 0         | 6         | -1,50        | -21       | ▼ 0,64         | ▼ 0,72         | ▼ 1,25         |
| Kimya                 | 7          | 0         | 2         | -0,50        | -7        | ▼ 0,67         | ▼ 0,75         | ▼ 1,15         |
| Biyoloji              | 6          | 3         | 1         | 2,75         | 46        | ▲ 1,80         | ▲ 1,17         | ▲ 1,10         |
| TYT Fen               | 20         | 3         | 9         | 0,75         | 4         | ▼ 3,11         | ▼ 2,63         | ▼ 3,50         |
| <b>Toplam:</b>        | <b>120</b> | <b>35</b> | <b>24</b> | <b>29,00</b> | <b>24</b> | <b>▼ 32,91</b> | <b>▼ 36,19</b> | <b>▼ 40,73</b> |

|                |   |
|----------------|---|
| Soru No        | 1234567890123456789012345678901234567890  |
| TYT Türkçe     | ECeC Bb cBA CC DEaE EDeaECbDBAE be b      |
| Cevap Anahtarı | B EECDCBBADABACCCEDEACBEDCECCDBAEABCAABAD |
| TYT Sosyal     | d EADDCEa CBDbD                           |
| Cevap Anahtarı | B BCEADDACADCAABCBDADBBEEEA               |
| TYT Matematik  | B B C C a                                 |
| Cevap Anahtarı | B BBEDBDBDCDAAABCCDABBCACBACCDBBECAEABEB  |
| TYT Fen        | adb aed e a BCbE                          |
| Cevap Anahtarı | B DECDECCDECCABEBCEAED                    |

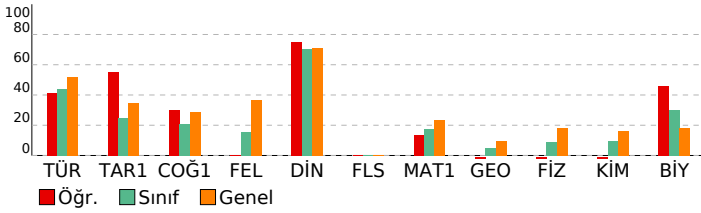

## BİLGİ SARMAL TG TYT 1

| DERSLERE GÖRE BAŞARI ANALİZİ                       |    |   |   |     |
|--|----|---|---|-----|
| TYT Türkçe   |    |   |   |     |
| Türkçe   | S  | D | Y | B%  |
| Metne Sözcük Yerleştirme                           | 1  | 0 | 1 | 0   |
| Sözcükte Anlam                                     | 3  | 2 | 0 | 67  |
| Cümleli Yorumlama ve Açıklama                      | 2  | 1 | 1 | 50  |
| Parçadaki Cümlelerin İçerik ve Özellikleri         | 1  | 1 | 0 | 100 |
| Ekler ve Ek Çeşitleri                              | 1  | 0 | 0 | 0   |
| Ad Soylu Sözcükler - Karma                         | 1  | 0 | 0 | 0   |
| Ses Bilgisi - Karma                                | 1  | 0 | 1 | 0   |
| Noktalama İşaretleri - Karma                       | 2  | 0 | 1 | 0   |
| Bitişik ve Ayrı Yazılan Kelimeler                  | 1  | 1 | 0 | 100 |
| Yazım Kuralları - Karma                            | 1  | 1 | 0 | 100 |
| Cümlelerin Ögeleri - Karma                         | 1  | 0 | 0 | 0   |
| Paragrafta Ana Düşünce (Ana Fikir)                 | 11 | 7 | 3 | 64  |
| Paragrafa Özgü Soru Kökü                           | 8  | 6 | 1 | 75  |
| Paragrafta Anlatım Akışını Bozan Cümle             | 1  | 0 | 0 | 0   |
| Paragrafa Cümle Yerleştirme                        | 2  | 1 | 1 | 50  |
| ANLATIM TEKNİKLERİ VE DÜŞÜNCEYİ GELİŞTİRME YOLLARI | 1  | 1 | 0 | 100 |
| Paragrafta Boş Bırakılan Yerleri Tamamlama         | 4  | 1 | 1 | 25  |
| Paragrafa Yardımcı Düşünceler                      | 2  | 1 | 1 | 50  |
| Cümlelerden Paragraf Oluşturma                     | 1  | 1 | 0 | 100 |
| Paragrafın Karşılık Olduğu Soruyu Belirleme        | 1  | 1 | 0 | 100 |
| Bir Paragrafa Bağlı Çoklu Sorular                  | 6  | 0 | 2 | 0   |
| Paragrafın Konusu                                  | 1  | 0 | 0 | 0   |

| TYT Sosyal   |   |   |    |     |
|--|---|---|----|-----|
| Tarih-1  | S | D | Y  | B%  |
| İlk ve Orta Çağlarda İç Asya'daki Türk siyasi teşekküllerinin güç ve yönetim yapısını açıklar.                       | 1 | 1 | 0  | 100 |
| Türklerin Anadolu'ya yerleşmeye başlaması ile Türkiye Selçuklu Devleti'nin yıkılışı arasındaki süreçte meydana gelen | 1 | 1 | 0  | 100 |
| Tanzimat Fermanı, Islahat Fermanı ve Kanun-ı Esasi'nin içeriklerini küresel ve yerel siyasi şartlar bağlamında değer | 1 | 0 | 1  | 0   |
| Siyasi alanda meydana gelen gelişmeleri kavrar.  | 1 | 0 | 0  | 0   |
| Düzenli ordunun kurulmasından Mudanya Ateşkes Antlaşması'na kadar meydana gelen gelişmeleri Türkiye'nin bağ          | 1 | 0 | 1  | 100 |
| Coğrafya-1   |   |   |    |     |
| S  | D | Y | B% |     |
| Türkiye'de İklim   | 1 | 0 | 1  | 0   |
| Dış Kuvvetler  | 1 | 0 | 0  | 0   |
| Dünyada Nüfusun Dağılışı   | 1 | 1 | 0  | 100 |
| Bölge ve Bölge Türleri   | 1 | 1 | 0  | 100 |
| Afetlerin Genel Özellikleri  | 1 | 0 | 1  | 0   |
| Felsefe  |   |   |    |     |
| S  | D | Y | B% |     |
| Düşünme ve akıl yürütmeye ilişkin kavramları açıklar.  | 1 | 0 | 0  | 0   |
| Bilim felsefesinin konusunu ve problemlerini açıklar.  | 1 | 0 | 0  | 0   |
| Örnek felsefi metinlerinden hareketle 18. yüzyıl -19. yüzyıl filozoflarının felsefi görüşlerini analiz eder.         | 1 | 0 | 0  | 0   |
| Felsefenin anlamını açıklar.   | 1 | 0 | 0  | 0   |
| Sanat felsefesinin konusunu ve problemlerini açıklar.  | 1 | 0 | 0  | 0   |
| Din Kül. ve Ahl. Bil.  |   |   |    |     |
| S  | D | Y | B% |     |
| Din ve İslam   | 1 | 1 | 0  | 100 |
| İslam ve İbadet  | 1 | 0 | 1  | 0   |
| Din ve Hayat   | 1 | 1 | 0  | 100 |
| Dünya ve Ahiret  | 1 | 1 | 0  | 100 |
| Kur'an'da Bazı Kavramlar   | 1 | 1 | 0  | 100 |
| Felsefe (Seçmeli)  |   |   |    |     |
| S  | D | Y | B% |     |
| Örnek felsefi metinlerden hareketle 15. yüzyıl-17. yüzyıl filozoflarının felsefi görüşlerini analiz eder.            | 2 | 0 | 0  | 0   |
| Din felsefesinin konusunu ve sorularını açıklar.   | 1 | 0 | 0  | 0   |
| Felsefi düşüncenin özelliklerini açıklar.  | 1 | 0 | 0  | 0   |
| MS 2. yüzyıl-MS 15. yüzyıl felsefesinin karakteristik özelliklerini açıklar.   | 1 | 0 | 0  | 0   |

| TYT Matematik                           |   |   |    |     |
|---|---|---|----|-----|
| Matematik-1                             | S | D | Y  | B%  |
| RASYONEL SAYILAR                        | 1 | 1 | 0  | 100 |
| Rasyonel Sayılar                        | 1 | 0 | 0  | 0   |
| Üslü İfadeler                           | 1 | 0 | 0  | 0   |
| Kökü İfadeler                           | 1 | 0 | 0  | 0   |
| Mutlak Değerli Denklemler               | 1 | 0 | 0  | 0   |
| Aralık Kavramı ve Basit Eşitsizlikler   | 1 | 0 | 0  | 0   |
| Tek ve Çift Sayılar                     | 1 | 0 | 0  | 0   |
| Çok Bilinmeyenli Denklemler             | 1 | 0 | 0  | 0   |
| Asal Sayılar ve Aralarında Asal Sayılar | 1 | 0 | 0  | 0   |
| Küme Kavramı ve Kümelerde İşlemler      | 1 | 0 | 0  | 0   |
| Önemler ve Bileşik Önemler              | 1 | 0 | 0  | 0   |
| Fonksiyon Grafikleri                    | 1 | 0 | 0  | 0   |
| Faktöriyel Kavramı                      | 1 | 0 | 0  | 0   |
| Bölünebilme Kuralları                   | 1 | 0 | 0  | 0   |
| Dört İşlem Yeteneği                     | 1 | 0 | 0  | 0   |
| VERİ                                    | 1 | 0 | 0  | 0   |
| Sayı Problemleri                        | 3 | 0 | 0  | 0   |
| Kesir Problemleri                       | 2 | 0 | 0  | 0   |
| Yüzde, Kar-Zarar Problemleri            | 2 | 0 | 0  | 0   |
| Hareket Problemleri                     | 1 | 0 | 0  | 0   |
| Rutin Olmayan Problemler                | 2 | 2 | 0  | 100 |
| Grafik Problemleri                      | 1 | 0 | 0  | 0   |
| Yaş Problemleri                         | 1 | 0 | 0  | 0   |
| Sayma Yöntemleri                        | 1 | 0 | 0  | 0   |
| Basit Olayların Olasılıkları            | 1 | 1 | 0  | 100 |
| Geometri                                |   |   |    |     |
| S                                       | D | Y | B% |     |
| Geometrik Kavramlar ve Doğru Açılar     | 1 | 0 | 1  | 0   |
| Üçgende Açılar                          | 1 | 0 | 0  | 0   |
| Dik Üçgen ve Pisagor Teoremi            | 1 | 0 | 0  | 0   |
| Çokgenler                               | 1 | 0 | 0  | 0   |
| Yamuk                                   | 1 | 0 | 0  | 0   |
| Kare                                    | 1 | 0 | 0  | 0   |
| Üçgende Alan                            | 1 | 0 | 0  | 0   |
| Üçgenlerin Benzerliği                   | 1 | 0 | 0  | 0   |
| Prizmalar                               | 2 | 0 | 0  | 0   |

| TYT Fen   |   |   |    |    |
|---|---|---|----|----|
| Fizik   | S | D | Y  | B% |
| Fiziksel Niceliklerin Sınıflandırılması             | 1 | 0 | 1  | 0  |
| Adezyon, Kohezyon, Yüzey Gerilimi ve Kılcallık      | 1 | 0 | 1  | 0  |
| Elektrik Devreleri                                  | 1 | 0 | 1  | 0  |
| İvme  | 1 | 0 | 1  | 0  |
| Işık Şiddeti, Işık Akısı ve Aydınlanma              | 1 | 0 | 1  | 0  |
| Dalgalarla İlgili Temel Kavramlar                   | 1 | 0 | 0  | 0  |
| Katı, Sıvı, Gaz Basıncı                             | 1 | 0 | 1  | 0  |
| Kimya   |   |   |    |    |
| S   | D | Y | B% |    |
| Kimya Disiplinleri ve Kimyacıların Çalışma Alanları | 1 | 0 | 1  | 0  |
| Atomun Yapısı                                       | 1 | 0 | 0  | 0  |
| Güçlü Etkileşimler / İyonik Bağ                     | 1 | 0 | 0  | 0  |
| Güçlü Etkileşimler / Kovalent Bağ                   | 1 | 0 | 0  | 0  |
| Hâl Değişimi  | 1 | 0 | 0  | 0  |



| SINAV SONUÇ BELGESİ                                 |           |            |           |        |       |        |        |
|---|-----------|------------|-----------|--------|-------|--------|--------|
| ANTALYA / KEMER/ANTALYA / ÜNAL AYSAL ANADOLU LİSESİ |           |            |           |        |       |        |        |
| Öğrenci   |           |            |           | Numara |       | Sınıf  |        |
| MERVENUR BİRBİZ                                     |           |            |           | 912    |       | 12F    |        |
| Puan Türü   | Puan      | Genel Ort. | Dereceler |        |       |        |        |
|   |           |            | Snf       | Kurum  | İlçe  | İl     | Genel  |
| TYT   | ▼ 225,675 | 259,480    | 16        | 135    | 254   | 8150   | 245934 |
| Puanı Hesaplanan:                                   |           |            | 184       | 303    | 10581 | 346292 |        |
| Katılımlar:   |           |            | 25        | 188    | 308   | 10680  | 353535 |

| Ders                  | Soru       | Doğru     | Yanlış    | Net          | Başarı %  | Sınıf Ort.     | Kurum Ort.     | Genel Ort.     |
|-----------------------|------------|-----------|-----------|--------------|-----------|----------------|----------------|----------------|
| Türkçe                | 40         | 14        | 4         | 13,00        | 33        | ▼ 17,52        | ▼ 21,05        | ▼ 20,73        |
| Tarih-1               | 5          | 2         | 0         | 2,00         | 40        | ▲ 1,24         | ▲ 1,59         | ▲ 1,73         |
| Coğrafya-1            | 5          | 1         | 0         | 1,00         | 20        | ▼ 1,04         | ▼ 1,32         | ▼ 1,44         |
| Felsefe               | 5          | 3         | 0         | 3,00         | 60        | ▲ 0,77         | ▲ 1,49         | ▲ 1,85         |
| Din Kül. ve Ahl. Bil. | 5          | 5         | 0         | 5,00         | 100       | ▲ 3,53         | ▲ 3,74         | ▲ 3,56         |
| Felsefe (Seçmeli)     | 5          | 0         | 0         | 0,00         | 0         | ◆ 0,00         | ▼ 0,03         | ▼ 0,01         |
| TYT Sosyal            | 20         | 11        | 0         | 11,00        | 55        | ▲ 6,58         | ▲ 8,17         | ▲ 8,60         |
| Matematik-1           | 30         | 4         | 4         | 3,00         | 10        | ▼ 5,22         | ▼ 3,95         | ▼ 6,97         |
| Geometri              | 10         | 0         | 0         | 0,00         | 0         | ▼ 0,48         | ▼ 0,39         | ▼ 0,93         |
| TYT Matematik         | 40         | 4         | 4         | 3,00         | 8         | ▼ 5,70         | ▼ 4,34         | ▼ 7,90         |
| Fizik                 | 7          | 1         | 0         | 1,00         | 14        | ▲ 0,64         | ▲ 0,72         | ▼ 1,25         |
| Kimya                 | 7          | 1         | 2         | 0,50         | 7         | ▼ 0,67         | ▼ 0,75         | ▼ 1,15         |
| Biyoloji              | 6          | 0         | 1         | -0,25        | -4        | ▼ 1,80         | ▼ 1,17         | ▼ 1,10         |
| TYT Fen               | 20         | 2         | 3         | 1,25         | 6         | ▼ 3,11         | ▼ 2,63         | ▼ 3,50         |
| <b>Toplam:</b>        | <b>120</b> | <b>31</b> | <b>11</b> | <b>28,25</b> | <b>24</b> | <b>▼ 32,91</b> | <b>▼ 36,19</b> | <b>▼ 40,73</b> |

|                |   |
|----------------|---|
| Soru No        | 1234567890123456789012345678901234567890  |
| TYT Türkçe     | dB ECeC D CDEAeB D ECC d                  |
| Cevap Anahtarı | A ABEECDCBADDABACCCEACBEDCBECCEBBAEABCAAB |
| TYT Sosyal     | AD ABA ADACBD                             |
| Cevap Anahtarı | A ADBCEDADACBACCADACBDAEBEE               |
| TYT Matematik  | a a b a DAA B                             |
| Cevap Anahtarı | A BDBBEDBDCDDBCDAAABCCDABBACACBACBEBBECAB |
| TYT Fen        | c dEc b                                   |
| Cevap Anahtarı | A CCDECDEBEDECCADEBCAE                    |

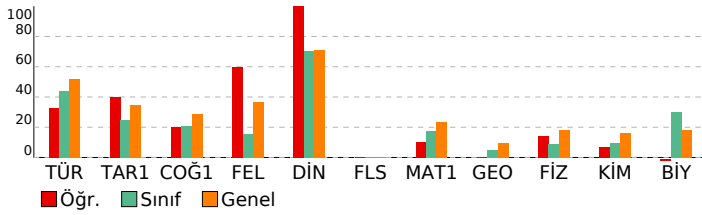

| BİLGİ SARMAL TG TYT 1        |  |  |  |  |
|------------------------------|--|--|--|--|
| DERSLERE GÖRE BAŞARI ANALİZİ |  |  |  |  |

| TYT Türkçe   |    |   |   |     |
|--|----|---|---|-----|
| Türkçe   | S  | D | Y | B%  |
| Metne Sözcük Yerleştirme                           | 1  | 0 | 1 | 0   |
| Sözcükte Anlam                                     | 3  | 2 | 0 | 67  |
| Cümleli Yorumlama ve Açıklama                      | 2  | 1 | 1 | 50  |
| Parçadaki Cümlelerin İçerik ve Özellikleri         | 1  | 1 | 0 | 100 |
| Ekler ve Ek Çeşitleri                              | 1  | 0 | 0 | 0   |
| Ad Soylu Sözcükler - Karma                         | 1  | 0 | 0 | 0   |
| Ses Bilgisi - Karma                                | 1  | 0 | 0 | 0   |
| Noktalamla İşaretleri - Karma                      | 2  | 1 | 0 | 50  |
| Bitişik ve Ayrı Yazılan Kelimeler                  | 1  | 0 | 0 | 0   |
| Yazım Kuralları - Karma                            | 1  | 0 | 0 | 0   |
| Cümlelerin Ögeleri - Karma                         | 1  | 0 | 0 | 0   |
| Paragrafta Ana Düşünce (Ana Fikir)                 | 11 | 3 | 1 | 27  |
| Paragrafa Özgü Soru Kökü                           | 8  | 2 | 1 | 25  |
| Paragrafta Anlatım Akışını Bozan Cümle             | 1  | 1 | 0 | 100 |
| Paragrafa Cümle Yerleştirme                        | 2  | 2 | 0 | 100 |
| ANLATIM TEKNİKLERİ VE DÜŞÜNCEYİ GELİŞTİRME YOLLARI | 1  | 1 | 0 | 100 |
| Paragrafta Boş Bırakılan Yerleri Tamamlama         | 4  | 2 | 1 | 50  |
| Paragrafa Yardımcı Düşünceler                      | 2  | 0 | 0 | 0   |
| Cümlelerden Paragraf Oluşturma                     | 1  | 0 | 0 | 0   |
| Paragrafın Karşılık Olduğu Soruyu Belirleme        | 1  | 0 | 0 | 0   |
| Bir Paragrafa Bağlı Çoklu Sorular                  | 6  | 0 | 0 | 0   |
| Paragrafın Konusu                                  | 1  | 0 | 0 | 0   |

| TYT Sosyal   |   |   |    |     |
|--|---|---|----|-----|
| Tarih-1  | S | D | Y  | B%  |
| İlk ve Orta Çağlarda İç Asya'daki Türk siyasi teşekküllerinin güç ve yönetim yapısını açıklar.                       | 1 | 1 | 0  | 100 |
| Türklerin Anadolu'ya yerleşmeye başlaması ile Türkiye Selçuklu Devleti'nin yıkılışı arasındaki süreçte meydana gelen | 1 | 1 | 0  | 100 |
| Tanzimat Fermanı, Islahat Fermanı ve Kanun-ı Esasi'nin içeriklerini küresel ve yerel siyasi şartlar bağlamında değer | 1 | 0 | 0  | 0   |
| Siyasi alanda meydana gelen gelişmeleri kavrar.  | 1 | 0 | 0  | 0   |
| Düzenli ordunun kurulmasından Mudanya Ateşkes Antlaşması'na kadar meydana gelen gelişmeleri Türkiye'nin baş          | 1 | 0 | 0  | 0   |
| Coğrafya-1   |   |   |    |     |
| S  | D | Y | B% |     |
| Türkiye'de İklim   | 1 | 0 | 0  | 0   |
| Dış Kuvvetler  | 1 | 0 | 0  | 0   |
| Dünyada Nüfusun Dağılışı   | 1 | 0 | 0  | 0   |
| Bölge ve Bölge Türleri   | 1 | 0 | 0  | 0   |
| Afetlerin Genel Özellikleri  | 1 | 1 | 0  | 100 |
| Felsefe  |   |   |    |     |
| S  | D | Y | B% |     |
| Düşünme ve akıl yürütmeye ilişkin kavramları açıklar.  | 1 | 1 | 0  | 100 |
| Bilim felsefesinin konusunu ve problemlerini açıklar.  | 1 | 1 | 0  | 100 |
| Örnek felsefi metinlerinden hareketle 18. yüzyıl -19. yüzyıl filozoflarının felsefi görüşlerini analiz eder.         | 1 | 0 | 0  | 0   |
| Felsefenin anlamını açıklar.   | 1 | 0 | 0  | 0   |
| Sanat felsefesinin konusunu ve problemlerini açıklar.  | 1 | 1 | 0  | 100 |
| Din Kül. ve Ahl. Bil.  |   |   |    |     |
| S  | D | Y | B% |     |
| Din ve İslam   | 1 | 1 | 0  | 100 |
| İslam ve İbadet  | 1 | 1 | 0  | 100 |
| Din ve Hayat   | 1 | 1 | 0  | 100 |
| Dünya ve Ahiret  | 1 | 1 | 0  | 100 |
| Kur'an'da Bazı Kavramlar   | 1 | 1 | 0  | 100 |
| Felsefe (Seçmeli)  |   |   |    |     |
| S  | D | Y | B% |     |
| Örnek felsefi metinlerden hareketle 15. yüzyıl-17. yüzyıl filozoflarının felsefi görüşlerini analiz eder.            | 2 | 0 | 0  | 0   |
| Din felsefesinin konusunu ve sorularını açıklar.   | 1 | 0 | 0  | 0   |
| Felsefi düşüncenin özelliklerini açıklar.  | 1 | 0 | 0  | 0   |
| MS 2. yüzyıl-MS 15. yüzyıl felsefesinin karakteristik özelliklerini açıklar.   | 1 | 0 | 0  | 0   |

| TYT Matematik                           |   |   |    |     |
|---|---|---|----|-----|
| Matematik-1                             | S | D | Y  | B%  |
| RASYONEL SAYILAR                        | 1 | 0 | 0  | 0   |
| Rasyonel Sayılar                        | 1 | 0 | 0  | 0   |
| Üslü İfadeler                           | 1 | 0 | 1  | 0   |
| Kökü İfadeler                           | 1 | 0 | 0  | 0   |
| Mutlak Değerli Denklemler               | 1 | 0 | 1  | 0   |
| Aralık Kavramı ve Basit Eşitsizlikler   | 1 | 0 | 0  | 0   |
| Tek ve Çift Sayılar                     | 1 | 0 | 0  | 0   |
| Çok Bilinmeyenli Denklemler             | 1 | 0 | 0  | 0   |
| Asal Sayılar ve Aralarında Asal Sayılar | 1 | 0 | 1  | 0   |
| Küme Kavramı ve Kümelerde İşlemler      | 1 | 0 | 0  | 0   |
| Önemler ve Bileşik Önemler              | 1 | 0 | 1  | 0   |
| Fonksiyon Grafikleri                    | 1 | 0 | 0  | 0   |
| Faktöriyel Kavramı                      | 1 | 0 | 0  | 0   |
| Bölünebilme Kuralları                   | 1 | 1 | 0  | 100 |
| Dört İşlem Yeteneği                     | 1 | 1 | 0  | 100 |
| VERİ                                    | 1 | 1 | 0  | 100 |
| Sayı Problemleri                        | 3 | 0 | 0  | 0   |
| Kesir Problemleri                       | 2 | 0 | 0  | 0   |
| Yüzde, Kar-Zarar Problemleri            | 2 | 0 | 0  | 0   |
| Hareket Problemleri                     | 1 | 0 | 0  | 0   |
| Rutin Olmayan Problemler                | 2 | 1 | 0  | 50  |
| Grafik Problemleri                      | 1 | 0 | 0  | 0   |
| Yaş Problemleri                         | 1 | 0 | 0  | 0   |
| Sayma Yöntemleri                        | 1 | 0 | 0  | 0   |
| Basit Olayların Olasılıkları            | 1 | 0 | 0  | 0   |
| Geometri                                |   |   |    |     |
| S                                       | D | Y | B% |     |
| Geometrik Kavramlar ve Doğru Açılar     | 1 | 0 | 0  | 0   |
| Üçgende Açılar                          | 1 | 0 | 0  | 0   |
| Dik Üçgen ve Pisagor Teoremi            | 1 | 0 | 0  | 0   |
| Çokgenler                               | 1 | 0 | 0  | 0   |
| Yamuk                                   | 1 | 0 | 0  | 0   |
| Kare                                    | 1 | 0 | 0  | 0   |
| Üçgende Alan                            | 1 | 0 | 0  | 0   |
| Üçgenlerin Benzerliği                   | 1 | 0 | 0  | 0   |
| Prizmalar                               | 2 | 0 | 0  | 0   |

| TYT Fen   |   |   |    |     |
|---|---|---|----|-----|
| Fizik   | S | D | Y  | B%  |
| Fiziksel Niceliklerin Sınıflandırılması             | 1 | 0 | 0  | 0   |
| Adezyon, Kohezyon, Yüzey Gerilimi ve Kılcallık      | 1 | 1 | 0  | 100 |
| Elektrik Devreleri                                  | 1 | 0 | 0  | 0   |
| İvme  | 1 | 0 | 0  | 0   |
| Işık Şiddeti, Işık Akısı ve Aydınlanma              | 1 | 0 | 0  | 0   |
| Dalgalarla İlgili Temel Kavramlar                   | 1 | 0 | 0  | 0   |
| Katı, Sıvı, Gaz Basıncı                             | 1 | 0 | 0  | 0   |
| Kimya   |   |   |    |     |
| S   | D | Y | B% |     |
| Kimya Disiplinleri ve Kimyacıların Çalışma Alanları | 1 | 0 | 1  | 0   |
| Atomun Yapısı                                       | 1 | 1 | 0  | 100 |
| Güçlü Etkileşimler / İyonik Bağ                     | 1 | 0 | 1  | 0   |
| Güçlü Etkileşimler / Kovalent Bağ                   | 1 | 0 | 1  | 0   |
| Hâl Değişimi  | 1 | 0 | 0  | 0   |



| SINAV SONUÇ BELGESİ                                 |           |            |           |        |       |        |        |
|---|-----------|------------|-----------|--------|-------|--------|--------|
| ANTALYA / KEMER/ANTALYA / ÜNAL AYSAL ANADOLU LİSESİ |           |            |           |        |       |        |        |
| Öğrenci   |           |            |           | Numara |       | Sınıf  |        |
| MUHAMMET AKA  |           |            |           | 907    |       | 12F    |        |
| Puan Türü   | Puan      | Genel Ort. | Dereceler |        |       |        |        |
|   |           |            | Snf       | Kurum  | İlçe  | İl     | Genel  |
| TYT   | ▼ 222,885 | 259,480    | 18        | 142    | 261   | 8320   | 252324 |
| Puanı Hesaplanan:                                   |           |            | 184       | 303    | 10581 | 346292 |        |
| Katılımlar:   |           |            | 25        | 188    | 308   | 10680  | 353535 |

| Ders                  | Soru       | Doğru     | Yanlış    | Net          | Başarı %  | Sınıf Ort.     | Kurum Ort.     | Genel Ort.     |
|-----------------------|------------|-----------|-----------|--------------|-----------|----------------|----------------|----------------|
| Türkçe                | 40         | 13        | 8         | 11,00        | 28        | ▼ 17,52        | ▼ 21,05        | ▼ 20,73        |
| Tarih-1               | 5          | 3         | 1         | 2,75         | 55        | ▲ 1,24         | ▲ 1,59         | ▲ 1,73         |
| Coğrafya-1            | 5          | 2         | 2         | 1,50         | 30        | ▲ 1,04         | ▲ 1,32         | ▲ 1,44         |
| Felsefe               | 5          | 0         | 0         | 0,00         | 0         | ▼ 0,77         | ▼ 1,49         | ▼ 1,85         |
| Din Kül. ve Ahl. Bil. | 5          | 4         | 0         | 4,00         | 80        | ▲ 3,53         | ▲ 3,74         | ▲ 3,56         |
| Felsefe (Seçmeli)     | 5          | 0         | 0         | 0,00         | 0         | ◆ 0,00         | ▼ 0,03         | ▼ 0,01         |
| TYT Sosyal            | 20         | 9         | 3         | 8,25         | 41        | ▲ 6,58         | ▲ 8,17         | ▼ 8,60         |
| Matematik-1           | 30         | 8         | 1         | 7,75         | 26        | ▲ 5,22         | ▲ 3,95         | ▲ 6,97         |
| Geometri              | 10         | 0         | 1         | -0,25        | -3        | ▼ 0,48         | ▼ 0,39         | ▼ 0,93         |
| TYT Matematik         | 40         | 8         | 2         | 7,50         | 19        | ▲ 5,70         | ▲ 4,34         | ▼ 7,90         |
| Fizik                 | 7          | 0         | 0         | 0,00         | 0         | ▼ 0,64         | ▼ 0,72         | ▼ 1,25         |
| Kimya                 | 7          | 0         | 1         | -0,25        | -4        | ▼ 0,67         | ▼ 0,75         | ▼ 1,15         |
| Biyoloji              | 6          | 1         | 1         | 0,75         | 13        | ▼ 1,80         | ▼ 1,17         | ▼ 1,10         |
| TYT Fen               | 20         | 1         | 2         | 0,50         | 3         | ▼ 3,11         | ▼ 2,63         | ▼ 3,50         |
| <b>Toplam:</b>        | <b>120</b> | <b>31</b> | <b>15</b> | <b>27,25</b> | <b>23</b> | <b>▼ 32,91</b> | <b>▼ 36,19</b> | <b>▼ 40,73</b> |

|                |  |
|----------------|--|
| Soru No        | 1234567890123456789012345678901234567890   |
| TYT Türkçe     | ABbECaCB cd CC A aE ac aDB E               |
| Cevap Anahtarı | A ABEECDCCBADDABACCCEACBEDCBCECCDBAEABCAAB |
| TYT Sosyal     | cDB Eb DdA DA BD                           |
| Cevap Anahtarı | A ADBCEDADCABACCADACBDAEBEE                |
| TYT Matematik  | B BBE D A C B c d                          |
| Cevap Anahtarı | A BDBBEDBDCDDBCDAAABCCDABBACBACBEBBECAEAB  |
| TYT Fen        | d B b                                      |
| Cevap Anahtarı | A CCDECDEBEDECCADEBCEAE                    |

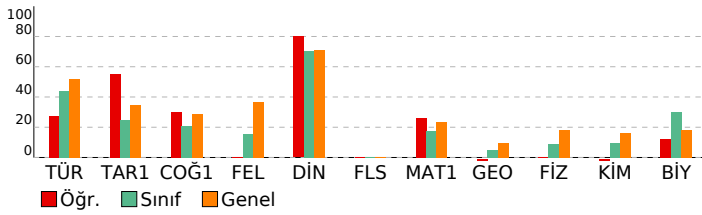

| BİLGİ SARMAL TG TYT 1        |  |  |  |  |
|------------------------------|--|--|--|--|
| DERSLERE GÖRE BAŞARI ANALİZİ |  |  |  |  |

| TYT Türkçe   |    |   |   |     |
|--|----|---|---|-----|
| Türkçe   | S  | D | Y | B%  |
| Metne Sözcük Yerleştirme                           | 1  | 1 | 0 | 100 |
| Sözcükte Anlam                                     | 3  | 2 | 1 | 67  |
| Cümleli Yorumlama ve Açıklama                      | 2  | 1 | 1 | 50  |
| Parçadaki Cümlelerin İçerik ve Özellikleri         | 1  | 1 | 0 | 100 |
| Ekler ve Ek Çeşitleri                              | 1  | 1 | 0 | 100 |
| Ad Soylu Sözcükler - Karma                         | 1  | 0 | 0 | 0   |
| Ses Bilgisi - Karma                                | 1  | 0 | 0 | 0   |
| Noktalamla İşaretileri - Karma                     | 2  | 0 | 1 | 0   |
| Bitişik ve Ayrı Yazılan Kelimeler                  | 1  | 0 | 1 | 0   |
| Yazım Kuralları - Karma                            | 1  | 0 | 0 | 0   |
| Cümlelerin Ögeleri - Karma                         | 1  | 0 | 0 | 0   |
| Paragrafta Ana Düşünce (Ana Fikir)                 | 11 | 4 | 2 | 36  |
| Paragrafa Özgü Soru Kökü                           | 8  | 4 | 1 | 50  |
| Paragrafta Anlatım Akışını Bozan Cümle             | 1  | 0 | 0 | 0   |
| Paragrafa Cümle Yerleştirme                        | 2  | 0 | 1 | 0   |
| ANLATIM TEKNİKLERİ VE DÜŞÜNCEYİ GELİŞTİRME YOLLARI | 1  | 0 | 0 | 0   |
| Paragrafta Boş Bırakılan Yerleri Tamamlama         | 4  | 1 | 1 | 25  |
| Paragrafa Yardımcı Düşünceler                      | 2  | 1 | 0 | 50  |
| Cümlelerden Paragraf Oluşturma                     | 1  | 1 | 0 | 100 |
| Paragrafın Karşılık Olduğu Soruyu Belirleme        | 1  | 0 | 0 | 0   |
| Bir Paragrafa Bağlı Çoklu Sorular                  | 6  | 0 | 0 | 0   |
| Paragrafın Konusu                                  | 1  | 0 | 0 | 0   |

| TYT Sosyal   |   |   |    |     |
|--|---|---|----|-----|
| Tarih-1  | S | D | Y  | B%  |
| İlk ve Orta Çağlarda İç Asya'daki Türk siyasi teşekküllerinin güç ve yönetim yapısını açıklar.                       | 1 | 0 | 1  | 0   |
| Türklerin Anadolu'ya yerleşmeye başlaması ile Türkiye Selçuklu Devleti'nin yıkılışı arasındaki süreçte meydana gelen | 1 | 1 | 0  | 100 |
| Tanzimat Fermanı, Islahat Fermanı ve Kanun-ı Esasi'nin içeriklerini küresel ve yerel siyasi şartlar bağlamında değer | 1 | 1 | 0  | 100 |
| Siyasi alanda meydana gelen gelişmeleri kavrar.  | 1 | 0 | 0  | 0   |
| Düzenli ordunun kurulmasından Mudanya Ateşkes Antlaşması'na kadar meydana gelen gelişmeleri Türkiye'nin bağ          | 1 | 0 | 1  | 100 |
| Coğrafya-1   |   |   |    |     |
| S  | D | Y | B% |     |
| Türkiye'de İklim   | 1 | 0 | 1  | 0   |
| Dış Kuvvetler  | 1 | 0 | 0  | 0   |
| Dünyada Nüfusun Dağılışı   | 1 | 1 | 0  | 100 |
| Bölge ve Bölge Türleri   | 1 | 0 | 1  | 0   |
| Afetlerin Genel Özellikleri  | 1 | 1 | 0  | 100 |
| Felsefe  |   |   |    |     |
| S  | D | Y | B% |     |
| Düşünme ve akıl yürütmeye ilişkin kavramları açıklar.  | 1 | 0 | 0  | 0   |
| Bilim felsefesinin konusunu ve problemlerini açıklar.  | 1 | 0 | 0  | 0   |
| Örnek felsefi metinlerinden hareketle 18. yüzyıl -19. yüzyıl filozoflarının felsefi görüşlerini analiz eder.         | 1 | 0 | 0  | 0   |
| Felsefenin anlamını açıklar.   | 1 | 0 | 0  | 0   |
| Sanat felsefesinin konusunu ve problemlerini açıklar.  | 1 | 0 | 0  | 0   |
| Din Kül. ve Ahl. Bil.  |   |   |    |     |
| S  | D | Y | B% |     |
| Din ve İslam   | 1 | 1 | 0  | 100 |
| İslam ve İbadet  | 1 | 1 | 0  | 100 |
| Din ve Hayat   | 1 | 0 | 0  | 0   |
| Dünya ve Ahiret  | 1 | 1 | 0  | 100 |
| Kur'an'da Bazı Kavramlar   | 1 | 1 | 0  | 100 |
| Felsefe (Seçmeli)  |   |   |    |     |
| S  | D | Y | B% |     |
| Örnek felsefi metinlerden hareketle 15. yüzyıl-17. yüzyıl filozoflarının felsefi görüşlerini analiz eder.            | 2 | 0 | 0  | 0   |
| Din felsefesinin konusunu ve sorularını açıklar.   | 1 | 0 | 0  | 0   |
| Felsefi düşüncenin özelliklerini açıklar.  | 1 | 0 | 0  | 0   |
| MS 2. yüzyıl-MS 15. yüzyıl felsefesinin karakteristik özelliklerini açıklar.   | 1 | 0 | 0  | 0   |

| TYT Matematik                           |   |   |    |     |
|---|---|---|----|-----|
| Matematik-1                             | S | D | Y  | B%  |
| RASYONEL SAYILAR                        | 1 | 1 | 0  | 100 |
| Rasyonel Sayılar                        | 1 | 0 | 0  | 0   |
| Üslü İfadeler                           | 1 | 1 | 0  | 100 |
| Kökü İfadeler                           | 1 | 1 | 0  | 100 |
| Mutlak Değerli Denklemler               | 1 | 1 | 0  | 100 |
| Aralık Kavramı ve Basit Eşitsizlikler   | 1 | 0 | 0  | 0   |
| Tek ve Çift Sayılar                     | 1 | 0 | 0  | 0   |
| Çok Bilinmeyenli Denklemler             | 1 | 1 | 0  | 100 |
| Asal Sayılar ve Aralarında Asal Sayılar | 1 | 0 | 0  | 0   |
| Küme Kavramı ve Kümelerde İşlemler      | 1 | 0 | 0  | 0   |
| Önemler ve Bileşik Önemler              | 1 | 0 | 0  | 0   |
| Fonksiyon Grafikleri                    | 1 | 0 | 0  | 0   |
| Faktöriyel Kavramı                      | 1 | 0 | 0  | 0   |
| Bölünebilme Kuralları                   | 1 | 0 | 0  | 0   |
| Dört İşlem Yeteneği                     | 1 | 0 | 0  | 0   |
| VERİ                                    | 1 | 1 | 0  | 100 |
| Sayı Problemleri                        | 3 | 0 | 1  | 0   |
| Kesir Problemleri                       | 2 | 0 | 0  | 0   |
| Yüzde, Kar-Zarar Problemleri            | 2 | 1 | 0  | 50  |
| Hareket Problemleri                     | 1 | 0 | 0  | 0   |
| Rutin Olmayan Problemler                | 2 | 1 | 0  | 50  |
| Grafik Problemleri                      | 1 | 0 | 0  | 0   |
| Yaş Problemleri                         | 1 | 0 | 0  | 0   |
| Sayma Yöntemleri                        | 1 | 0 | 0  | 0   |
| Basit Olayların Olasılıkları            | 1 | 0 | 0  | 0   |
| Geometri                                |   |   |    |     |
| S                                       | D | Y | B% |     |
| Geometrik Kavramlar ve Doğru Açılar     | 1 | 0 | 1  | 0   |
| Üçgende Açılar                          | 1 | 0 | 0  | 0   |
| Dik Üçgen ve Pisagor Teoremi            | 1 | 0 | 0  | 0   |
| Çokgenler                               | 1 | 0 | 0  | 0   |
| Yamuk                                   | 1 | 0 | 0  | 0   |
| Kare                                    | 1 | 0 | 0  | 0   |
| Üçgende Alan                            | 1 | 0 | 0  | 0   |
| Üçgenlerin Benzerliği                   | 1 | 0 | 0  | 0   |
| Prizmalar                               | 2 | 0 | 0  | 0   |

| TYT Fen   |   |   |    |    |
|---|---|---|----|----|
| Fizik   | S | D | Y  | B% |
| Fiziksel Niceliklerin Sınıflandırılması             | 1 | 0 | 0  | 0  |
| Adezyon, Kohezyon, Yüzey Gerilimi ve Kılcallık      | 1 | 0 | 0  | 0  |
| Elektrik Devreleri                                  | 1 | 0 | 0  | 0  |
| İvme  | 1 | 0 | 0  | 0  |
| Işık Şiddeti, Işık Akısı ve Aydınlanma              | 1 | 0 | 0  | 0  |
| Dalgalarla İlgili Temel Kavramlar                   | 1 | 0 | 0  | 0  |
| Katı, Sıvı, Gaz Basıncı                             | 1 | 0 | 0  | 0  |
| Kimya   |   |   |    |    |
| S   | D | Y | B% |    |
| Kimya Disiplinleri ve Kimyacıların Çalışma Alanları | 1 | 0 | 1  | 0  |
| Atomun Yapısı                                       | 1 | 0 | 0  | 0  |
| Güçlü Etkileşimler / İyonik Bağ                     | 1 | 0 | 0  | 0  |
| Güçlü Etkileşimler / Kovalent Bağ                   | 1 | 0 | 0  | 0  |
| Hâl Değişimi  | 1 | 0 | 0  | 0  |

| SINAV SONUÇ BELGESİ                                 |           |            |           |        |       |        |        |
|---|-----------|------------|-----------|--------|-------|--------|--------|
| ANTALYA / KEMER/ANTALYA / ÜNAL AYSAL ANADOLU LİSESİ |           |            |           |        |       |        |        |
| Öğrenci   |           |            |           | Numara |       | Sınıf  |        |
| MUHAMMET CIBIR                                      |           |            |           | 771    |       | 12F    |        |
| Puan Türü   | Puan      | Genel Ort. | Dereceler |        |       |        |        |
|   |           |            | Snf       | Kurum  | İlçe  | İl     | Genel  |
| TYT   | ▼ 218,998 | 259,480    | 20        | 148    | 267   | 8584   | 260878 |
| Puanı Hesaplanan:                                   |           |            | 184       | 303    | 10581 | 346292 |        |
| Katılımlar:   |           |            | 25        | 188    | 308   | 10680  | 353535 |

| Ders                  | Soru       | Doğru     | Yanlış    | Net          | Başarı %  | Sınıf Ort.     | Kurum Ort.     | Genel Ort.     |
|-----------------------|------------|-----------|-----------|--------------|-----------|----------------|----------------|----------------|
| Türkçe                | 40         | 16        | 15        | 12,25        | 31        | ▼ 17,52        | ▼ 21,05        | ▼ 20,73        |
| Tarih-1               | 5          | 0         | 0         | 0,00         | 0         | ▼ 1,24         | ▼ 1,59         | ▼ 1,73         |
| Coğrafya-1            | 5          | 2         | 2         | 1,50         | 30        | ▲ 1,04         | ▲ 1,32         | ▲ 1,44         |
| Felsefe               | 5          | 0         | 3         | -0,75        | -15       | ▼ 0,77         | ▼ 1,49         | ▼ 1,85         |
| Din Kül. ve Ahl. Bil. | 5          | 4         | 1         | 3,75         | 75        | ▲ 3,53         | ▲ 3,74         | ▲ 3,56         |
| Felsefe (Seçmeli)     | 5          | 0         | 0         | 0,00         | 0         | ◆ 0,00         | ▼ 0,03         | ▼ 0,01         |
| TYT Sosyal            | 20         | 6         | 6         | 4,50         | 23        | ▼ 6,58         | ▼ 8,17         | ▼ 8,60         |
| Matematik-1           | 30         | 9         | 5         | 7,75         | 26        | ▲ 5,22         | ▲ 3,95         | ▲ 6,97         |
| Geometri              | 10         | 0         | 1         | -0,25        | -3        | ▼ 0,48         | ▼ 0,39         | ▼ 0,93         |
| TYT Matematik         | 40         | 9         | 6         | 7,50         | 19        | ▲ 5,70         | ▲ 4,34         | ▼ 7,90         |
| Fizik                 | 7          | 1         | 2         | 0,50         | 7         | ▼ 0,64         | ▼ 0,72         | ▼ 1,25         |
| Kimya                 | 7          | 0         | 0         | 0,00         | 0         | ▼ 0,67         | ▼ 0,75         | ▼ 1,15         |
| Biyoloji              | 6          | 2         | 3         | 1,25         | 21        | ▼ 1,80         | ▲ 1,17         | ▲ 1,10         |
| TYT Fen               | 20         | 3         | 5         | 1,75         | 9         | ▼ 3,11         | ▼ 2,63         | ▼ 3,50         |
| <b>Toplam:</b>        | <b>120</b> | <b>34</b> | <b>32</b> | <b>26,00</b> | <b>22</b> | <b>▼ 32,91</b> | <b>▼ 36,19</b> | <b>▼ 40,73</b> |

|                |   |
|----------------|---|
| Soru No        | 1234567890123456789012345678901234567890    |
| TYT Türkçe     | ba ECeC Dbc CddcEAbadDC baCD Ac eCAAB       |
| Cevap Anahtarı | A ABEECDCCBADDABACCDCDEACBEDCBECCDBAEABCAAB |
| TYT Sosyal     | c DbAd e eDbCBD                             |
| Cevap Anahtarı | A ADBCEDADACBACCADACBDAEBEE                 |
| TYT Matematik  | B aB a b AecCC BCA B c                      |
| Cevap Anahtarı | A BDBBEDBDCDDBCDAAABCCDABBACBACBEBBCEAEAB   |
| TYT Fen        | d a E dBebE                                 |
| Cevap Anahtarı | A CCDECDEBEDECCADEBCEAE                     |

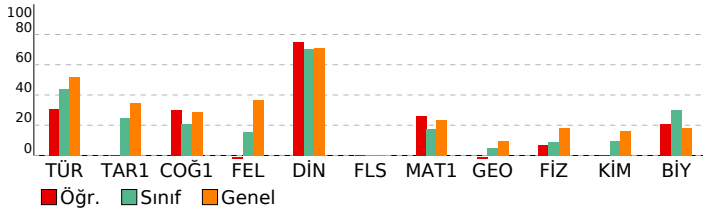

## BİLGİ SARMAL TG TYT 1

| DERSLERE GÖRE BAŞARI ANALİZİ                       |    |   |   |     |
|--|----|---|---|-----|
| TYT Türkçe   |    |   |   |     |
| Türkçe   | S  | D | Y | B%  |
| Metne Sözcük Yerleştirme                           | 1  | 0 | 1 | 0   |
| Sözcükte Anlam                                     | 3  | 1 | 1 | 33  |
| Cümleli Yorumlama ve Açıklama                      | 2  | 1 | 1 | 50  |
| Parçadaki Cümlelerin İçerik ve Özellikleri         | 1  | 1 | 0 | 100 |
| Ekler ve Ek Çeşitleri                              | 1  | 0 | 0 | 0   |
| Ad Soylu Sözcükler - Karma                         | 1  | 0 | 0 | 0   |
| Ses Bilgisi - Karma                                | 1  | 0 | 0 | 0   |
| Noktalamla İşaretleme - Karma                      | 2  | 1 | 1 | 50  |
| Bitişik ve Ayrı Yazılan Kelimeler                  | 1  | 0 | 1 | 0   |
| Yazım Kuralları - Karma                            | 1  | 0 | 0 | 0   |
| Cümlelerin Ögeleri - Karma                         | 1  | 0 | 0 | 0   |
| Paragrafta Ana Düşünce (Ana Fikir)                 | 11 | 5 | 5 | 45  |
| Paragrafa Özgü Soru Kökü                           | 8  | 4 | 4 | 50  |
| Paragrafta Anlatım Akışını Bozan Cümle             | 1  | 0 | 1 | 0   |
| Paragrafa Cümle Yerleştirme                        | 2  | 1 | 1 | 50  |
| ANLATIM TEKNİKLERİ VE DÜŞÜNCEYİ GELİŞTİRME YOLLARI | 1  | 1 | 0 | 100 |
| Paragrafta Boş Bırakılan Yerleri Tamamlama         | 4  | 2 | 2 | 50  |
| Paragrafa Yardımcı Düşünceler                      | 2  | 2 | 0 | 100 |
| Cümlelerden Paragraf Oluşturma                     | 1  | 0 | 0 | 0   |
| Paragrafın Karşılık Olduğu Soruyu Belirleme        | 1  | 1 | 0 | 100 |
| Bir Paragrafa Bağlı Çoklu Sorular                  | 6  | 4 | 1 | 67  |
| Paragrafın Konusu                                  | 1  | 0 | 0 | 0   |

| TYT Sosyal   |   |   |    |     |
|--|---|---|----|-----|
| Tarih-1  | S | D | Y  | B%  |
| İlk ve Orta Çağlarda İç Asya'daki Türk siyasi teşekküllerinin güç ve yönetim yapısını açıklar.                       | 1 | 0 | 0  | 0   |
| Türklerin Anadolu'ya yerleşmeye başlaması ile Türkiye Selçuklu Devleti'nin yıkılışı arasındaki süreçte meydana gelen | 1 | 0 | 0  | 0   |
| Tanzimat Fermanı, Islahat Fermanı ve Kanun-ı Esasi'nin içeriklerini küresel ve yerel siyasi şartlar bağlamında değer | 1 | 0 | 0  | 0   |
| Siyasi alanda meydana gelen gelişmeleri kavrar.  | 1 | 0 | 0  | 0   |
| Düzenli ordunun kurulmasından Mudanya Ateşkes Antlaşması'na kadar meydana gelen gelişmeleri Türkiye'nin baş          | 1 | 0 | 0  | 0   |
| Coğrafya-1   |   |   |    |     |
| S  | D | Y | B% |     |
| Türkiye'de İklim   | 1 | 0 | 1  | 0   |
| Dış Kuvvetler  | 1 | 0 | 0  | 0   |
| Dünyada Nüfusun Dağılışı   | 1 | 1 | 0  | 100 |
| Bölge ve Bölge Türleri   | 1 | 0 | 1  | 0   |
| Afetlerin Genel Özellikleri  | 1 | 1 | 0  | 100 |
| Felsefe  |   |   |    |     |
| S  | D | Y | B% |     |
| Düşünme ve akıl yürütmeye ilişkin kavramları açıklar.  | 1 | 0 | 1  | 0   |
| Bilim felsefesinin konusunu ve problemlerini açıklar.  | 1 | 0 | 0  | 0   |
| Örnek felsefi metinlerinden hareketle 18. yüzyıl -19. yüzyıl filozoflarının felsefi görüşlerini analiz eder.         | 1 | 0 | 1  | 0   |
| Felsefenin anlamını açıklar.   | 1 | 0 | 0  | 0   |
| Sanat felsefesinin konusunu ve problemlerini açıklar.  | 1 | 0 | 1  | 0   |
| Din Kül. ve Ahl. Bil.  |   |   |    |     |
| S  | D | Y | B% |     |
| Din ve İslam   | 1 | 1 | 0  | 100 |
| İslam ve İbadet  | 1 | 0 | 1  | 0   |
| Din ve Hayat   | 1 | 1 | 0  | 100 |
| Dünya ve Ahiret  | 1 | 1 | 0  | 100 |
| Kur'an'da Bazı Kavramlar   | 1 | 1 | 0  | 100 |
| Felsefe (Seçmeli)  |   |   |    |     |
| S  | D | Y | B% |     |
| Örnek felsefi metinlerden hareketle 15. yüzyıl-17. yüzyıl filozoflarının felsefi görüşlerini analiz eder.            | 2 | 0 | 0  | 0   |
| Din felsefesinin konusunu ve sorularını açıklar.   | 1 | 0 | 0  | 0   |
| Felsefi düşüncenin özelliklerini açıklar.  | 1 | 0 | 0  | 0   |
| MS 2. yüzyıl-MS 15. yüzyıl felsefesinin karakteristik özelliklerini açıklar.   | 1 | 0 | 0  | 0   |

| TYT Matematik                           |   |   |    |     |
|---|---|---|----|-----|
| Matematik-1                             | S | D | Y  | B%  |
| RASYONEL SAYILAR                        | 1 | 1 | 0  | 100 |
| Rasyonel Sayılar                        | 1 | 0 | 0  | 0   |
| Üslü İfadeler                           | 1 | 0 | 1  | 0   |
| Kökü İfadeler                           | 1 | 1 | 0  | 100 |
| Mutlak Değerli Denklemler               | 1 | 0 | 0  | 0   |
| Aralık Kavramı ve Basit Eşitsizlikler   | 1 | 0 | 1  | 0   |
| Tek ve Çift Sayılar                     | 1 | 0 | 0  | 0   |
| Çok Bilinmeyenli Denklemler             | 1 | 0 | 0  | 0   |
| Asal Sayılar ve Aralarında Asal Sayılar | 1 | 0 | 1  | 0   |
| Küme Kavramı ve Kümelerde İşlemler      | 1 | 0 | 0  | 0   |
| Önemler ve Bileşik Önemler              | 1 | 0 | 0  | 0   |
| Fonksiyon Grafikleri                    | 1 | 0 | 0  | 0   |
| Faktöriyel Kavramı                      | 1 | 0 | 0  | 0   |
| Bölünebilme Kuralları                   | 1 | 0 | 0  | 0   |
| Dört İşlem Yeteneği                     | 1 | 0 | 0  | 0   |
| VERİ                                    | 1 | 1 | 0  | 100 |
| Sayı Problemleri                        | 3 | 2 | 1  | 67  |
| Kesir Problemleri                       | 2 | 0 | 1  | 0   |
| Yüzde, Kar-Zarar Problemleri            | 2 | 1 | 0  | 50  |
| Hareket Problemleri                     | 1 | 0 | 0  | 0   |
| Rutin Olmayan Problemler                | 2 | 1 | 0  | 50  |
| Grafik Problemleri                      | 1 | 1 | 0  | 100 |
| Yaş Problemleri                         | 1 | 1 | 0  | 100 |
| Sayma Yöntemleri                        | 1 | 0 | 0  | 0   |
| Basit Olayların Olasılıkları            | 1 | 0 | 0  | 0   |
| Geometri                                |   |   |    |     |
| S                                       | D | Y | B% |     |
| Geometrik Kavramlar ve Doğru Açılar     | 1 | 0 | 0  | 0   |
| Üçgende Açılar                          | 1 | 0 | 0  | 0   |
| Dik Üçgen ve Pisagor Teoremi            | 1 | 0 | 0  | 0   |
| Çokgenler                               | 1 | 0 | 1  | 0   |
| Yamuk                                   | 1 | 0 | 0  | 0   |
| Kare                                    | 1 | 0 | 0  | 0   |
| Üçgende Alan                            | 1 | 0 | 0  | 0   |
| Üçgenlerin Benzerliği                   | 1 | 0 | 0  | 0   |
| Prizmalar                               | 2 | 0 | 0  | 0   |

| TYT Fen   |   |   |    |     |
|---|---|---|----|-----|
| Fizik   | S | D | Y  | B%  |
| Fiziksel Niceliklerin Sınıflandırılması             | 1 | 0 | 1  | 0   |
| Adezyon, Kohezyon, Yüzey Gerilimi ve Kılcallık      | 1 | 0 | 0  | 0   |
| Elektrik Devreleri                                  | 1 | 0 | 1  | 0   |
| İvme  | 1 | 0 | 0  | 0   |
| Işık Şiddeti, Işık Akısı ve Aydınlanma              | 1 | 0 | 0  | 0   |
| Dalgalarla İlgili Temel Kavramlar                   | 1 | 0 | 0  | 0   |
| Katı, Sıvı, Gaz Basıncı                             | 1 | 1 | 0  | 100 |
| Kimya   |   |   |    |     |
| S   | D | Y | B% |     |
| Kimya Disiplinleri ve Kimyacıların Çalışma Alanları | 1 | 0 | 0  | 0   |
| Atomun Yapısı                                       | 1 | 0 | 0  | 0   |
| Güçlü Etkileşimler / İyonik Bağ                     | 1 | 0 | 0  | 0   |
| Güçlü Etkileşimler / Kovalent Bağ                   | 1 | 0 | 0  | 0   |
| Hâl Değişimi  | 1 | 0 | 0  | 0   |

| SINAV SONUÇ BELGESİ                                 |           |            |           |       |       |        |        |
|---|-----------|------------|-----------|-------|-------|--------|--------|
| ANTALYA / KEMER/ANTALYA / ÜNAL AYSAL ANADOLU LİSESİ |           |            |           |       |       |        |        |
| Öğrenci   |           |            | Numara    | Sınıf |       |        |        |
| NİSA DOĞA COŞKUN                                    |           |            | 926       | 12F   |       |        |        |
| Puan Türü   | Puan      | Genel Ort. | Dereceler |       |       |        |        |
|   |           |            | Snf       | Kurum | İlçe  | İl     | Genel  |
| TYT   | ▼ 237,490 | 259,480    | 12        | 112   | 231   | 7292   | 217856 |
| Puanı Hesaplanan:                                   |           |            | 184       | 303   | 10581 | 346292 |        |
| Katılımlar:   |           |            | 25        | 188   | 308   | 10680  | 353535 |

| Ders                  | Soru       | Doğru     | Yanlış    | Net          | Başarı %  | Sınıf Ort.     | Kurum Ort.     | Genel Ort.     |
|-----------------------|------------|-----------|-----------|--------------|-----------|----------------|----------------|----------------|
| Türkçe                | 40         | 18        | 10        | 15,50        | 39        | ▼ 17,52        | ▼ 21,05        | ▼ 20,73        |
| Tarih-1               | 5          | 1         | 3         | 0,25         | 5         | ▼ 1,24         | ▼ 1,59         | ▼ 1,73         |
| Coğrafya-1            | 5          | 1         | 2         | 0,50         | 10        | ▼ 1,04         | ▼ 1,32         | ▼ 1,44         |
| Felsefe               | 5          | 2         | 0         | 2,00         | 40        | ▲ 0,77         | ▲ 1,49         | ▲ 1,85         |
| Din Kül. ve Ahl. Bil. | 5          | 3         | 0         | 3,00         | 60        | ▼ 3,53         | ▼ 3,74         | ▼ 3,56         |
| Felsefe (Seçmeli)     | 5          | 0         | 0         | 0,00         | 0         | ◆ 0,00         | ▼ 0,03         | ▼ 0,01         |
| TYT Sosyal            | 20         | 7         | 5         | 5,75         | 29        | ▼ 6,58         | ▼ 8,17         | ▼ 8,60         |
| Matematik-1           | 30         | 9         | 6         | 7,50         | 25        | ▲ 5,22         | ▲ 3,95         | ▲ 6,97         |
| Geometri              | 10         | 1         | 1         | 0,75         | 8         | ▲ 0,48         | ▲ 0,39         | ▼ 0,93         |
| TYT Matematik         | 40         | 10        | 7         | 8,25         | 21        | ▲ 5,70         | ▲ 4,34         | ▲ 7,90         |
| Fizik                 | 7          | 2         | 4         | 1,00         | 14        | ▲ 0,64         | ▲ 0,72         | ▼ 1,25         |
| Kimya                 | 7          | 1         | 3         | 0,25         | 4         | ▼ 0,67         | ▼ 0,75         | ▼ 1,15         |
| Biyoloji              | 6          | 2         | 2         | 1,50         | 25        | ▼ 1,80         | ▲ 1,17         | ▲ 1,10         |
| TYT Fen               | 20         | 5         | 9         | 2,75         | 14        | ▼ 3,11         | ▲ 2,63         | ▼ 3,50         |
| <b>Toplam:</b>        | <b>120</b> | <b>40</b> | <b>31</b> | <b>32,25</b> | <b>27</b> | <b>▼ 32,91</b> | <b>▼ 36,19</b> | <b>▼ 40,73</b> |

|                |   |
|----------------|---|
| Soru No        | 1234567890123456789012345678901234567890  |
| TYT Türkçe     | bB ECaCbB bcA CCDEAe EDaabbCD AE          |
| Cevap Anahtarı | A ABEECDCCBADDABACCCEACBEDCBECDBAEABCAAB  |
| TYT Sosyal     | daBa eb A CC CBD                          |
| Cevap Anahtarı | A ADBCEDADACBACCADACBDAEBEE               |
| TYT Matematik  | cD BaD D a CDBee C BC Bd                  |
| Cevap Anahtarı | A BDBBEDBDCDDBCDAAABCCDABBACBACBEBBCEAEAB |
| TYT Fen        | aCcc bEdEc d EBed                         |
| Cevap Anahtarı | A CCDECDEBEDECCADEBCEAE                   |

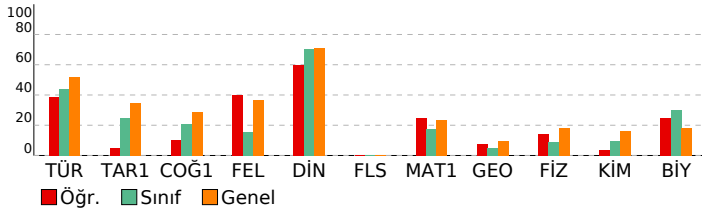

| BİLGİ SARMAL TG TYT 1        |  |  |  |  |
|------------------------------|--|--|--|--|
| DERSLERE GÖRE BAŞARI ANALİZİ |  |  |  |  |

| TYT Türkçe   |    |   |   |     |
|--|----|---|---|-----|
| Türkçe   | S  | D | Y | B%  |
| Metne Sözcük Yerleştirme                           | 1  | 0 | 1 | 0   |
| Sözcükte Anlam                                     | 3  | 2 | 0 | 67  |
| Cümleli Yorumlama ve Açıklama                      | 2  | 1 | 1 | 50  |
| Parçadaki Cümlelerin İçerik ve Özellikleri         | 1  | 1 | 0 | 100 |
| Ekler ve Ek Çeşitleri                              | 1  | 1 | 0 | 100 |
| Ad Soylu Sözcükler - Karma                         | 1  | 0 | 1 | 0   |
| Ses Bilgisi - Karma                                | 1  | 0 | 0 | 0   |
| Noktalama İşaretleri - Karma                       | 2  | 0 | 1 | 0   |
| Bitişik ve Ayrı Yazılan Kelimeler                  | 1  | 0 | 1 | 0   |
| Yazım Kuralları - Karma                            | 1  | 1 | 0 | 100 |
| Cümlelerin Ögeleri - Karma                         | 1  | 0 | 0 | 0   |
| Paragrafta Ana Düşünce (Ana Fikir)                 | 11 | 5 | 4 | 45  |
| Paragrafa Özgü Soru Kökü                           | 8  | 5 | 2 | 63  |
| Paragrafta Anlatım Akışını Bozan Cümle             | 1  | 1 | 0 | 100 |
| Paragrafa Cümle Yerleştirme                        | 2  | 2 | 0 | 100 |
| ANLATIM TEKNİKLERİ VE DÜŞÜNCEYİ GELİŞTİRME YOLLARI | 1  | 1 | 0 | 100 |
| Paragrafta Boş Bırakılan Yerleri Tamamlama         | 4  | 1 | 1 | 25  |
| Paragrafa Yardımcı Düşünceler                      | 2  | 1 | 0 | 50  |
| Cümlelerden Paragraf Oluşturma                     | 1  | 0 | 0 | 0   |
| Paragrafın Karşılık Olduğu Soruyu Belirleme        | 1  | 1 | 0 | 100 |
| Bir Paragrafa Bağlı Çoklu Sorular                  | 6  | 0 | 0 | 0   |
| Paragrafın Konusu                                  | 1  | 0 | 0 | 0   |

| TYT Sosyal   |   |   |    |     |
|--|---|---|----|-----|
| Tarih-1  | S | D | Y  | B%  |
| İlk ve Orta Çağlarda İç Asya'daki Türk siyasi teşekküllerinin güç ve yönetim yapısını açıklar.                       | 1 | 0 | 1  | 0   |
| Türklerin Anadolu'ya yerleşmeye başlaması ile Türkiye Selçuklu Devleti'nin yıkılışı arasındaki süreçte meydana gelen | 1 | 0 | 1  | 0   |
| Tanzimat Fermanı, Islahat Fermanı ve Kanun-ı Esasi'nin içeriklerini küresel ve yerel siyasi şartlar bağlamında değer | 1 | 1 | 0  | 100 |
| Siyasi alanda meydana gelen gelişmeleri kavrar.  | 1 | 0 | 1  | 0   |
| Düzenli ordunun kurulmasından Mudanya Ateşkes Antlaşması'na kadar meydana gelen gelişmeleri Türkiye'nin baş          | 1 | 0 | 0  | 0   |
| Coğrafya-1   |   |   |    |     |
| S  | D | Y | B% |     |
| Türkiye'de İklim   | 1 | 0 | 1  | 0   |
| Dış Kuvvetler  | 1 | 0 | 1  | 0   |
| Dünyada Nüfusun Dağılışı   | 1 | 0 | 0  | 0   |
| Bölge ve Bölge Türleri   | 1 | 0 | 0  | 0   |
| Afetlerin Genel Özellikleri  | 1 | 1 | 0  | 100 |
| Felsefe  |   |   |    |     |
| S  | D | Y | B% |     |
| Düşünme ve akıl yürütmeye ilişkin kavramları açıklar.  | 1 | 0 | 0  | 0   |
| Bilim felsefesinin konusunu ve problemlerini açıklar.  | 1 | 0 | 0  | 0   |
| Örnek felsefi metinlerinden hareketle 18. yüzyıl -19. yüzyıl filozoflarının felsefi görüşlerini analiz eder.         | 1 | 1 | 0  | 100 |
| Felsefenin anlamını açıklar.   | 1 | 1 | 0  | 100 |
| Sanat felsefesinin konusunu ve problemlerini açıklar.  | 1 | 0 | 0  | 0   |
| Din Kül. ve Ahl. Bil.  |   |   |    |     |
| S  | D | Y | B% |     |
| Din ve İslam   | 1 | 0 | 0  | 0   |
| İslam ve İbadet  | 1 | 0 | 0  | 0   |
| Din ve Hayat   | 1 | 1 | 0  | 100 |
| Dünya ve Ahiret  | 1 | 1 | 0  | 100 |
| Kur'an'da Bazı Kavramlar   | 1 | 1 | 0  | 100 |
| Felsefe (Seçmeli)  |   |   |    |     |
| S  | D | Y | B% |     |
| Örnek felsefi metinlerden hareketle 15. yüzyıl-17. yüzyıl filozoflarının felsefi görüşlerini analiz eder.            | 2 | 0 | 0  | 0   |
| Din felsefesinin konusunu ve sorularını açıklar.   | 1 | 0 | 0  | 0   |
| Felsefi düşüncenin özelliklerini açıklar.  | 1 | 0 | 0  | 0   |
| MS 2. yüzyıl-MS 15. yüzyıl felsefesinin karakteristik özelliklerini açıklar.   | 1 | 0 | 0  | 0   |

| TYT Matematik                           |   |   |    |     |
|---|---|---|----|-----|
| Matematik-1                             | S | D | Y  | B%  |
| RASYONEL SAYILAR                        | 1 | 0 | 1  | 0   |
| Rasyonel Sayılar                        | 1 | 1 | 0  | 100 |
| Üslü İfadeler                           | 1 | 0 | 0  | 0   |
| Kökü İfadeler                           | 1 | 1 | 0  | 100 |
| Mutlak Değerli Denklemler               | 1 | 0 | 1  | 0   |
| Aralık Kavramı ve Basit Eşitsizlikler   | 1 | 1 | 0  | 100 |
| Tek ve Çift Sayılar                     | 1 | 0 | 0  | 0   |
| Çok Bilinmeyenli Denklemler             | 1 | 1 | 0  | 100 |
| Asal Sayılar ve Aralarında Asal Sayılar | 1 | 0 | 0  | 0   |
| Küme Kavramı ve Kümelerde İşlemler      | 1 | 0 | 0  | 0   |
| Önemler ve Bileşik Önemler              | 1 | 0 | 1  | 0   |
| Fonksiyon Grafikleri                    | 1 | 0 | 0  | 0   |
| Faktöriyel Kavramı                      | 1 | 1 | 0  | 100 |
| Bölünebilme Kuralları                   | 1 | 1 | 0  | 100 |
| Dört İşlem Yeteneği                     | 1 | 0 | 1  | 0   |
| VERİ                                    | 1 | 0 | 1  | 0   |
| Sayı Problemleri                        | 3 | 1 | 1  | 33  |
| Kesir Problemleri                       | 2 | 0 | 0  | 0   |
| Yüzde, Kar-Zarar Problemleri            | 2 | 0 | 0  | 0   |
| Hareket Problemleri                     | 1 | 0 | 0  | 0   |
| Rutin Olmayan Problemler                | 2 | 1 | 0  | 50  |
| Grafik Problemleri                      | 1 | 1 | 0  | 100 |
| Yaş Problemleri                         | 1 | 0 | 0  | 0   |
| Sayma Yöntemleri                        | 1 | 0 | 0  | 0   |
| Basit Olayların Olasılıkları            | 1 | 0 | 0  | 0   |
| Geometri                                |   |   |    |     |
| S                                       | D | Y | B% |     |
| Geometrik Kavramlar ve Doğru Açılar     | 1 | 1 | 0  | 100 |
| Üçgende Açılar                          | 1 | 0 | 1  | 0   |
| Dik Üçgen ve Pisagor Teoremi            | 1 | 0 | 0  | 0   |
| Çokgenler                               | 1 | 0 | 0  | 0   |
| Yamuk                                   | 1 | 0 | 0  | 0   |
| Kare                                    | 1 | 0 | 0  | 0   |
| Üçgende Alan                            | 1 | 0 | 0  | 0   |
| Üçgenlerin Benzerliği                   | 1 | 0 | 0  | 0   |
| Prizmalar                               | 2 | 0 | 0  | 0   |

| TYT Fen   |   |   |    |     |
|---|---|---|----|-----|
| Fizik   | S | D | Y  | B%  |
| Fiziksel Niceliklerin Sınıflandırılması             | 1 | 0 | 1  | 0   |
| Adezyon, Kohezyon, Yüzey Gerilimi ve Kılcallık      | 1 | 1 | 0  | 100 |
| Elektrik Devreleri                                  | 1 | 0 | 1  | 0   |
| İvme  | 1 | 0 | 1  | 0   |
| Işık Şiddeti, Işık Akısı ve Aydınlanma              | 1 | 0 | 0  | 0   |
| Dalgalarla İlgili Temel Kavramlar                   | 1 | 0 | 1  | 0   |
| Katı, Sıvı, Gaz Basıncı                             | 1 | 1 | 0  | 100 |
| Kimya   |   |   |    |     |
| S   | D | Y | B% |     |
| Kimya Disiplinleri ve Kimyacıların Çalışma Alanları | 1 | 0 | 1  | 0   |
| Atomun Yapısı                                       | 1 | 1 | 0  | 100 |
| Güçlü Etkileşimler / İyonik Bağ                     | 1 | 0 | 1  | 0   |
| Güçlü Etkileşimler / Kovalent Bağ                   | 1 | 0 | 1  | 0   |
| Hâl Değişimi  | 1 | 0 | 0  | 0   |

| SINAV SONUÇ BELGESİ                                 |           |            |           |        |       |        |        |
|---|-----------|------------|-----------|--------|-------|--------|--------|
| ANTALYA / KEMER/ANTALYA / ÜNAL AYSAL ANADOLU LİSESİ |           |            |           |        |       |        |        |
| Öğrenci   |           |            |           | Numara | Sınıf |        |        |
| SAMİ CAN ILGAZ                                      |           |            |           | 984    | 12F   |        |        |
| Puan Türü   | Puan      | Genel Ort. | Dereceler |        |       |        |        |
|   |           |            | Snf       | Kurum  | İlçe  | İl     | Genel  |
| TYT   | ▼ 223,358 | 259,480    | 17        | 140    | 259   | 8293   | 251278 |
| Puanı Hesaplanan:                                   |           |            | 184       | 303    | 10581 | 346292 |        |
| Katılımlar:   |           |            | 25        | 188    | 308   | 10680  | 353535 |

| Ders                  | Soru       | Doğru     | Yanlış    | Net          | Başarı %  | Sınıf Ort.     | Kurum Ort.     | Genel Ort.     |
|-----------------------|------------|-----------|-----------|--------------|-----------|----------------|----------------|----------------|
| Türkçe                | 40         | 15        | 7         | 13,25        | 33        | ▼ 17,52        | ▼ 21,05        | ▼ 20,73        |
| Tarih-1               | 5          | 3         | 1         | 2,75         | 55        | ▲ 1,24         | ▲ 1,59         | ▲ 1,73         |
| Coğrafya-1            | 5          | 2         | 1         | 1,75         | 35        | ▲ 1,04         | ▲ 1,32         | ▲ 1,44         |
| Felsefe               | 5          | 0         | 0         | 0,00         | 0         | ▼ 0,77         | ▼ 1,49         | ▼ 1,85         |
| Din Kül. ve Ahl. Bil. | 5          | 4         | 0         | 4,00         | 80        | ▲ 3,53         | ▲ 3,74         | ▲ 3,56         |
| Felsefe (Seçmeli)     | 5          | 0         | 0         | 0,00         | 0         | ◆ 0,00         | ▼ 0,03         | ▼ 0,01         |
| TYT Sosyal            | 20         | 9         | 2         | 8,50         | 43        | ▲ 6,58         | ▲ 8,17         | ▼ 8,60         |
| Matematik-1           | 30         | 5         | 0         | 5,00         | 17        | ▼ 5,22         | ▲ 3,95         | ▼ 6,97         |
| Geometri              | 10         | 0         | 0         | 0,00         | 0         | ▼ 0,48         | ▼ 0,39         | ▼ 0,93         |
| TYT Matematik         | 40         | 5         | 0         | 5,00         | 13        | ▼ 5,70         | ▲ 4,34         | ▼ 7,90         |
| Fizik                 | 7          | 0         | 0         | 0,00         | 0         | ▼ 0,64         | ▼ 0,72         | ▼ 1,25         |
| Kimya                 | 7          | 0         | 0         | 0,00         | 0         | ▼ 0,67         | ▼ 0,75         | ▼ 1,15         |
| Biyoloji              | 6          | 1         | 1         | 0,75         | 13        | ▼ 1,80         | ▼ 1,17         | ▼ 1,10         |
| TYT Fen               | 20         | 1         | 1         | 0,75         | 4         | ▼ 3,11         | ▼ 2,63         | ▼ 3,50         |
| <b>Toplam:</b>        | <b>120</b> | <b>30</b> | <b>10</b> | <b>27,50</b> | <b>23</b> | <b>▼ 32,91</b> | <b>▼ 36,19</b> | <b>▼ 40,73</b> |

|                |  |   |  |  |  |  |  |
|----------------|--|---|--|--|--|--|--|
| Soru No        | 1234567890123456789012345678901234567890 |   |  |  |  |  |  |
| TYT Türkçe     | EEC CBBA ec CC AbaEDac aDB E             |   |  |  |  |  |  |
| Cevap Anahtarı | B  | EECDCBBADABACCCCEACBEDCBECCDBAEABCAABAD |  |  |  |  |  |
| TYT Sosyal     | B EcDDdA BDAD                            |   |  |  |  |  |  |
| Cevap Anahtarı | B  | BCEADDACADCAABCBDADBEEEA                |  |  |  |  |  |
| TYT Matematik  | BBE D B                                  |   |  |  |  |  |  |
| Cevap Anahtarı | B  | BBEDBDBDCDAAABCCDABBACBACCDBBECAEABEB   |  |  |  |  |  |
| TYT Fen        | B b                                      |   |  |  |  |  |  |
| Cevap Anahtarı | B  | DECDECCECCABEBCAEED                     |  |  |  |  |  |

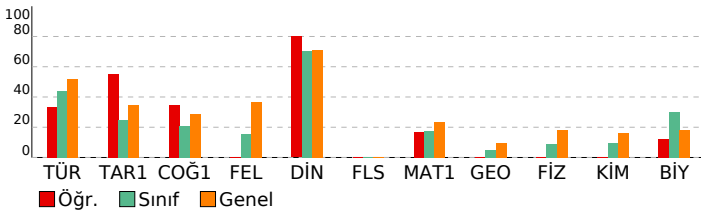

## BİLGİ SARMAL TG TYT 1

| DERSLERE GÖRE BAŞARI ANALİZİ                       |    |   |   |     |
|--|----|---|---|-----|
| TYT Türkçe   |    |   |   |     |
| Türkçe   | S  | D | Y | B%  |
| Metne Sözcük Yerleştirme                           | 1  | 1 | 0 | 100 |
| Sözcükte Anlam                                     | 3  | 3 | 0 | 100 |
| Cümleli Yorumlama ve Açıklama                      | 2  | 1 | 0 | 50  |
| Parçadaki Cümlelerin İçerik ve Özellikleri         | 1  | 1 | 0 | 100 |
| Ekler ve Ek Çeşitleri                              | 1  | 1 | 0 | 100 |
| Ad Soylu Sözcükler - Karma                         | 1  | 0 | 0 | 0   |
| Ses Bilgisi - Karma                                | 1  | 0 | 0 | 0   |
| Noktalamla İşaretileri - Karma                     | 2  | 0 | 1 | 0   |
| Bitişik ve Ayrı Yazılan Kelimeler                  | 1  | 0 | 1 | 0   |
| Yazım Kuralları - Karma                            | 1  | 0 | 0 | 0   |
| Cümlelerin Ögeleri - Karma                         | 1  | 0 | 0 | 0   |
| Paragrafta Ana Düşünce (Ana Fikir)                 | 11 | 5 | 2 | 45  |
| Paragrafa Özgü Soru Kökü                           | 8  | 4 | 1 | 50  |
| Paragrafta Anlatım Akışını Bozan Cümle             | 1  | 0 | 0 | 0   |
| Paragrafa Cümle Yerleştirme                        | 2  | 0 | 1 | 0   |
| ANLATIM TEKNİKLERİ VE DÜŞÜNCEYİ GELİŞTİRME YOLLARI | 1  | 0 | 0 | 0   |
| Paragrafta Boş Bırakılan Yerleri Tamamlama         | 4  | 1 | 2 | 25  |
| Paragrafa Yardımcı Düşünceler                      | 2  | 1 | 0 | 50  |
| Cümlelerden Paragraf Oluşturma                     | 1  | 1 | 0 | 100 |
| Paragrafın Karşılık Olduğu Soruyu Belirleme        | 1  | 0 | 0 | 0   |
| Bir Paragrafa Bağlı Çoklu Sorular                  | 6  | 0 | 0 | 0   |
| Paragrafın Konusu                                  | 1  | 0 | 0 | 0   |

| TYT Sosyal   |   |   |    |     |
|--|---|---|----|-----|
| Tarih-1  | S | D | Y  | B%  |
| İlk ve Orta Çağlarda İç Asya'daki Türk siyasi teşekküllerinin güç ve yönetim yapısını açıklar.                       | 1 | 0 | 1  | 0   |
| Türklerin Anadolu'ya yerleşmeye başlaması ile Türkiye Selçuklu Devleti'nin yıkılışı arasındaki süreçte meydana gelen | 1 | 1 | 0  | 100 |
| Tanzimat Fermanı, Islahat Fermanı ve Kanun-ı Esasi'nin içeriklerini küresel ve yerel siyasi şartlar bağlamında değer | 1 | 1 | 0  | 100 |
| Siyasi alanda meydana gelen gelişmeleri kavrar.  | 1 | 0 | 0  | 0   |
| Düzenli ordunun kurulmasından Mudanya Ateşkes Antlaşması'na kadar meydana gelen gelişmeleri Türkiye'nin bağ          | 1 | 0 | 1  | 100 |
| Coğrafya-1   |   |   |    |     |
| S  | D | Y | B% |     |
| Türkiye'de İklim   | 1 | 0 | 0  | 0   |
| Dış Kuvvetler  | 1 | 0 | 0  | 0   |
| Dünyada Nüfusun Dağılışı   | 1 | 1 | 0  | 100 |
| Bölge ve Bölge Türleri   | 1 | 0 | 1  | 0   |
| Afetlerin Genel Özellikleri  | 1 | 1 | 0  | 100 |
| Felsefe  |   |   |    |     |
| S  | D | Y | B% |     |
| Düşünme ve akıl yürütmeye ilişkin kavramları açıklar.  | 1 | 0 | 0  | 0   |
| Bilim felsefesinin konusunu ve problemlerini açıklar.  | 1 | 0 | 0  | 0   |
| Örnek felsefi metinlerinden hareketle 18. yüzyıl -19. yüzyıl filozoflarının felsefi görüşlerini analiz eder.         | 1 | 0 | 0  | 0   |
| Felsefenin anlamını açıklar.   | 1 | 0 | 0  | 0   |
| Sanat felsefesinin konusunu ve problemlerini açıklar.  | 1 | 0 | 0  | 0   |
| Din Kül. ve Ahl. Bil.  |   |   |    |     |
| S  | D | Y | B% |     |
| Din ve İslam   | 1 | 1 | 0  | 100 |
| İslam ve İbadet  | 1 | 1 | 0  | 100 |
| Din ve Hayat   | 1 | 0 | 0  | 0   |
| Dünya ve Ahiret  | 1 | 1 | 0  | 100 |
| Kur'an'da Bazı Kavramlar   | 1 | 1 | 0  | 100 |
| Felsefe (Seçmeli)  |   |   |    |     |
| S  | D | Y | B% |     |
| Örnek felsefi metinlerden hareketle 15. yüzyıl-17. yüzyıl filozoflarının felsefi görüşlerini analiz eder.            | 2 | 0 | 0  | 0   |
| Din felsefesinin konusunu ve sorularını açıklar.   | 1 | 0 | 0  | 0   |
| Felsefi düşüncenin özelliklerini açıklar.  | 1 | 0 | 0  | 0   |
| MS 2. yüzyıl-MS 15. yüzyıl felsefesinin karakteristik özelliklerini açıklar.   | 1 | 0 | 0  | 0   |

| TYT Matematik                           |   |   |    |     |
|---|---|---|----|-----|
| Matematik-1                             | S | D | Y  | B%  |
| RASYONEL SAYILAR                        | 1 | 1 | 0  | 100 |
| Rasyonel Sayılar                        | 1 | 0 | 0  | 0   |
| Üslü İfadeler                           | 1 | 1 | 0  | 100 |
| Kökü İfadeler                           | 1 | 1 | 0  | 100 |
| Mutlak Değerli Denklemler               | 1 | 1 | 0  | 100 |
| Aralık Kavramı ve Basit Eşitsizlikler   | 1 | 0 | 0  | 0   |
| Tek ve Çift Sayılar                     | 1 | 0 | 0  | 0   |
| Çok Bilinmeyenli Denklemler             | 1 | 1 | 0  | 100 |
| Asal Sayılar ve Aralarında Asal Sayılar | 1 | 0 | 0  | 0   |
| Küme Kavramı ve Kümelerde İşlemler      | 1 | 0 | 0  | 0   |
| Önemler ve Bileşik Önemler              | 1 | 0 | 0  | 0   |
| Fonksiyon Grafikleri                    | 1 | 0 | 0  | 0   |
| Faktöriyel Kavramı                      | 1 | 0 | 0  | 0   |
| Bölünebilme Kuralları                   | 1 | 0 | 0  | 0   |
| Dört İşlem Yeteneği                     | 1 | 0 | 0  | 0   |
| VERİ                                    | 1 | 0 | 0  | 0   |
| Sayı Problemleri                        | 3 | 0 | 0  | 0   |
| Kesir Problemleri                       | 2 | 0 | 0  | 0   |
| Yüzde, Kar-Zarar Problemleri            | 2 | 0 | 0  | 0   |
| Hareket Problemleri                     | 1 | 0 | 0  | 0   |
| Rutin Olmayan Problemler                | 2 | 0 | 0  | 0   |
| Grafik Problemleri                      | 1 | 0 | 0  | 0   |
| Yaş Problemleri                         | 1 | 0 | 0  | 0   |
| Sayma Yöntemleri                        | 1 | 0 | 0  | 0   |
| Basit Olayların Olasılıkları            | 1 | 0 | 0  | 0   |
| Geometri                                |   |   |    |     |
| S                                       | D | Y | B% |     |
| Geometrik Kavramlar ve Doğruda Açılar   | 1 | 0 | 0  | 0   |
| Üçgende Açılar                          | 1 | 0 | 0  | 0   |
| Dik Üçgen ve Pisagor Teoremi            | 1 | 0 | 0  | 0   |
| Çokgenler                               | 1 | 0 | 0  | 0   |
| Yamuk                                   | 1 | 0 | 0  | 0   |
| Kare                                    | 1 | 0 | 0  | 0   |
| Üçgende Alan                            | 1 | 0 | 0  | 0   |
| Üçgenlerin Benzerliği                   | 1 | 0 | 0  | 0   |
| Prizmalar                               | 2 | 0 | 0  | 0   |

| TYT Fen   |   |   |    |    |
|---|---|---|----|----|
| Fizik   | S | D | Y  | B% |
| Fiziksel Niceliklerin Sınıflandırılması             | 1 | 0 | 0  | 0  |
| Adezyon, Kohezyon, Yüzey Gerilimi ve Kılcallık      | 1 | 0 | 0  | 0  |
| Elektrik Devreleri                                  | 1 | 0 | 0  | 0  |
| İvme  | 1 | 0 | 0  | 0  |
| Işık Şiddeti, Işık Akısı ve Aydınlanma              | 1 | 0 | 0  | 0  |
| Dalgalarla İlgili Temel Kavramlar                   | 1 | 0 | 0  | 0  |
| Katı, Sıvı, Gaz Basıncı                             | 1 | 0 | 0  | 0  |
| Kimya   |   |   |    |    |
| S   | D | Y | B% |    |
| Kimya Disiplinleri ve Kimyacıların Çalışma Alanları | 1 | 0 | 0  | 0  |
| Atomun Yapısı                                       | 1 | 0 | 0  | 0  |
| Güçlü Etkileşimler / İyonik Bağ                     | 1 | 0 | 0  | 0  |
| Güçlü Etkileşimler / Kovalent Bağ                   | 1 | 0 | 0  | 0  |
| Hâl Değişimi  | 1 | 0 | 0  | 0  |

| SINAV SONUÇ BELGESİ                                 |           |            |           |        |       |        |        |
|---|-----------|------------|-----------|--------|-------|--------|--------|
| ANTALYA / KEMER/ANTALYA / ÜNAL AYSAL ANADOLU LİSESİ |           |            |           |        |       |        |        |
| Öğrenci   |           |            |           | Numara |       | Sınıf  |        |
| SELİN ZEHRA MERT                                    |           |            |           | 947    |       | 12F    |        |
| Puan Türü   | Puan      | Genel Ort. | Dereceler |        |       |        |        |
|   |           |            | Snf       | Kurum  | İlçe  | İl     | Genel  |
| TYT   | ▼ 236,658 | 259,480    | 13        | 116    | 235   | 7364   | 219863 |
| Puanı Hesaplanan:                                   |           |            | 184       | 303    | 10581 | 346292 |        |
| Katılımlar:   |           |            | 25        | 188    | 308   | 10680  | 353535 |

| Ders                  | Soru       | Doğru     | Yanlış    | Net          | Başarı %  | Sınıf Ort.     | Kurum Ort.     | Genel Ort.     |
|-----------------------|------------|-----------|-----------|--------------|-----------|----------------|----------------|----------------|
| Türkçe                | 40         | 24        | 9         | 21,75        | 54        | ▲ 17,52        | ▲ 21,05        | ▲ 20,73        |
| Tarih-1               | 5          | 1         | 0         | 1,00         | 20        | ▼ 1,24         | ▼ 1,59         | ▼ 1,73         |
| Coğrafya-1            | 5          | 0         | 1         | -0,25        | -5        | ▼ 1,04         | ▼ 1,32         | ▼ 1,44         |
| Felsefe               | 5          | 1         | 2         | 0,50         | 10        | ▼ 0,77         | ▼ 1,49         | ▼ 1,85         |
| Din Kül. ve Ahl. Bil. | 5          | 5         | 0         | 5,00         | 100       | ▲ 3,53         | ▲ 3,74         | ▲ 3,56         |
| Felsefe (Seçmeli)     | 5          | 0         | 0         | 0,00         | 0         | ◆ 0,00         | ▼ 0,03         | ▼ 0,01         |
| TYT Sosyal            | 20         | 7         | 3         | 6,25         | 31        | ▼ 6,58         | ▼ 8,17         | ▼ 8,60         |
| Matematik-1           | 30         | 3         | 2         | 2,50         | 8         | ▼ 5,22         | ▼ 3,95         | ▼ 6,97         |
| Geometri              | 10         | 0         | 2         | -0,50        | -5        | ▼ 0,48         | ▼ 0,39         | ▼ 0,93         |
| TYT Matematik         | 40         | 3         | 4         | 2,00         | 5         | ▼ 5,70         | ▼ 4,34         | ▼ 7,90         |
| Fizik                 | 7          | 1         | 3         | 0,25         | 4         | ▼ 0,64         | ▼ 0,72         | ▼ 1,25         |
| Kimya                 | 7          | 1         | 3         | 0,25         | 4         | ▼ 0,67         | ▼ 0,75         | ▼ 1,15         |
| Biyoloji              | 6          | 2         | 1         | 1,75         | 29        | ▼ 1,80         | ▲ 1,17         | ▲ 1,10         |
| TYT Fen               | 20         | 4         | 7         | 2,25         | 11        | ▼ 3,11         | ▼ 2,63         | ▼ 3,50         |
| <b>Toplam:</b>        | <b>120</b> | <b>38</b> | <b>23</b> | <b>32,25</b> | <b>27</b> | <b>▼ 32,91</b> | <b>▼ 36,19</b> | <b>▼ 40,73</b> |

|                |   |
|----------------|---|
| Soru No        | 1234567890123456789012345678901234567890  |
| TYT Türkçe     | EEcCbBBb c b bCCcEAC EDdBEcBd AEABCAae    |
| Cevap Anahtarı | B EECDCBBADABACCCEACBEDCBECCDBAEABCAABAD  |
| TYT Sosyal     | E e e bCBDDAD                             |
| Cevap Anahtarı | B BCEADDACADCAABCBDADBEEEA                |
| TYT Matematik  | b A A a C cc                              |
| Cevap Anahtarı | B BBEDDBDBDCDAAABCCDABBCACBACCDBBECAEABEB |
| TYT Fen        | aE c ebE b d Be E                         |
| Cevap Anahtarı | B DECDECCECCABEBCEAEDD                    |

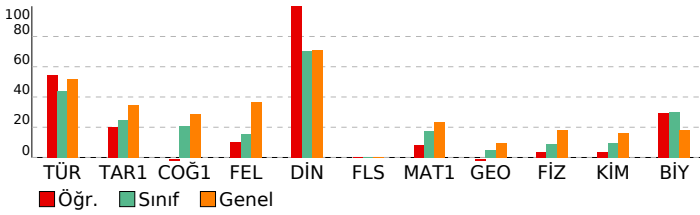

| BİLGİ SARMAL TG TYT 1        |  |  |  |
|------------------------------|--|--|--|
| DERSLERE GÖRE BAŞARI ANALİZİ |  |  |  |

| TYT Türkçe   | S  | D | Y | B%  |
|--|----|---|---|-----|
| <b>Türkçe</b>                                      |    |   |   |     |
| Metne Sözcük Yerleştirme                           | 1  | 0 | 1 | 0   |
| Sözcükte Anlam                                     | 3  | 3 | 0 | 100 |
| Cümleli Yorumlama ve Açıklama                      | 2  | 1 | 1 | 50  |
| Parçadaki Cümlelerin İçerik ve Özellikleri         | 1  | 1 | 0 | 100 |
| Ekler ve Ek Çeşitleri                              | 1  | 1 | 0 | 100 |
| Ad Soylu Sözcükler - Karma                         | 1  | 0 | 0 | 0   |
| Ses Bilgisi - Karma                                | 1  | 0 | 0 | 0   |
| Noktalama İşaretleri - Karma                       | 2  | 0 | 1 | 0   |
| Bitişik ve Ayrı Yazılan Kelimeler                  | 1  | 0 | 0 | 0   |
| Yazım Kuralları - Karma                            | 1  | 0 | 1 | 0   |
| Cümlelerin Öğeleri - Karma                         | 1  | 0 | 0 | 0   |
| Paragrafta Ana Düşünce (Ana Fikir)                 | 11 | 8 | 3 | 73  |
| Paragrafa Özgü Soru Kökü                           | 8  | 7 | 1 | 88  |
| Paragrafta Anlatım Akışını Bozan Cümle             | 1  | 1 | 0 | 100 |
| Paragrafa Cümle Yerleştirme                        | 2  | 0 | 2 | 0   |
| ANLATIM TEKNİKLERİ VE DÜŞÜNCEYİ GELİŞTİRME YOLLARI | 1  | 1 | 0 | 100 |
| Paragrafta Boş Bırakılan Yerleri Tamamlama         | 4  | 3 | 0 | 75  |
| Paragrafa Yardımcı Düşünceler                      | 2  | 2 | 0 | 100 |
| Cümlelerden Paragraf Oluşturma                     | 1  | 0 | 0 | 0   |
| Paragrafın Karşılık Olduğu Soruyu Belirleme        | 1  | 1 | 0 | 100 |
| Bir Paragrafa Bağlı Çoklu Sorular                  | 6  | 5 | 1 | 83  |
| Paragrafın Konusu                                  | 1  | 1 | 0 | 100 |

| TYT Sosyal   | S | D | Y | B%  |
|--|---|---|---|-----|
| <b>Tarih-1</b>   |   |   |   |     |
| İlk ve Orta Çağlarda İç Asya'daki Türk siyasi teşekküllerinin güç ve yönetim yapısını açıklar.                       | 1 | 0 | 0 | 0   |
| Türklerin Anadolu'ya yerleşmeye başlaması ile Türkiye Selçuklu Devleti'nin yıkılışı arasındaki süreçte meydana gelen | 1 | 0 | 0 | 0   |
| Tanzimat Fermanı, Islahat Fermanı ve Kanun-ı Esasi'nin içeriklerini küresel ve yerel siyasi şartlar bağlamında değer | 1 | 0 | 0 | 0   |
| Siyasi alanda meydana gelen gelişmeleri kavrar.  | 1 | 0 | 0 | 0   |
| Düzenli ordunun kurulmasından Mudanya Ateşkes Antlaşması'na kadar meydana gelen gelişmeleri Türkiye'nin bağ          | 1 | 0 | 0 | 100 |
| <b>Coğrafya-1</b>  |   |   |   |     |
| Türkiye'de İklim   | 1 | 0 | 0 | 0   |
| Dış Kuvvetler  | 1 | 0 | 0 | 0   |
| Dünyada Nüfusun Dağılışı   | 1 | 0 | 0 | 0   |
| Bölge ve Bölge Türleri   | 1 | 0 | 0 | 0   |
| Afetlerin Genel Özellikleri  | 1 | 0 | 1 | 0   |
| <b>Felsefe</b>   |   |   |   |     |
| Düşünme ve akıl yürütmeye ilişkin kavramları açıklar.  | 1 | 1 | 0 | 100 |
| Bilim felsefesinin konusunu ve problemlerini açıklar.  | 1 | 0 | 1 | 0   |
| Örnek felsefi metinlerinden hareketle 18. yüzyıl -19. yüzyıl filozoflarının felsefi görüşlerini analiz eder.         | 1 | 0 | 0 | 0   |
| Felsefenin anlamını açıklar.   | 1 | 0 | 1 | 0   |
| Sanat felsefesinin konusunu ve problemlerini açıklar.  | 1 | 0 | 0 | 0   |
| <b>Din Kül. ve Ahl. Bil.</b>   |   |   |   |     |
| Din ve İslam   | 1 | 1 | 0 | 100 |
| İslam ve İbadet  | 1 | 1 | 0 | 100 |
| Din ve Hayat   | 1 | 1 | 0 | 100 |
| Dünya ve Ahiret  | 1 | 1 | 0 | 100 |
| Kur'an'da Bazı Kavramlar   | 1 | 1 | 0 | 100 |
| <b>Felsefe (Seçmeli)</b>   |   |   |   |     |
| Örnek felsefi metinlerden hareketle 15. yüzyıl-17. yüzyıl filozoflarının felsefi görüşlerini analiz eder.            | 2 | 0 | 0 | 0   |
| Din felsefesinin konusunu ve sorularını açıklar.   | 1 | 0 | 0 | 0   |
| Felsefi düşüncenin özelliklerini açıklar.  | 1 | 0 | 0 | 0   |
| MS 2. yüzyıl-MS 15. yüzyıl felsefesinin karakteristik özelliklerini açıklar.   | 1 | 0 | 0 | 0   |

| TYT Matematik                           | S | D | Y | B%  |
|---|---|---|---|-----|
| <b>Matematik-1</b>                      |   |   |   |     |
| RASYONEL SAYILAR                        | 1 | 0 | 0 | 0   |
| Rasyonel Sayılar                        | 1 | 0 | 0 | 0   |
| Üslü İfadeler                           | 1 | 0 | 0 | 0   |
| Kökü İfadeler                           | 1 | 0 | 0 | 0   |
| Mutlak Değerli Denklemler               | 1 | 0 | 0 | 0   |
| Aralık Kavramı ve Basit Eşitsizlikler   | 1 | 0 | 0 | 0   |
| Tek ve Çift Sayılar                     | 1 | 0 | 0 | 0   |
| Çok Bilinmeyenli Denklemler             | 1 | 0 | 0 | 0   |
| Asal Sayılar ve Aralarında Asal Sayılar | 1 | 1 | 0 | 100 |
| Küme Kavramı ve Kümelerde İşlemler      | 1 | 0 | 0 | 0   |
| Önemler ve Bileşik Önemler              | 1 | 0 | 1 | 0   |
| Fonksiyon Grafikleri                    | 1 | 0 | 0 | 0   |
| Faktöriyel Kavramı                      | 1 | 0 | 0 | 0   |
| Bölünebilme Kuralları                   | 1 | 0 | 0 | 0   |
| Dört İşlem Yeteneği                     | 1 | 1 | 0 | 100 |
| VERİ                                    | 1 | 0 | 0 | 0   |
| Sayı Problemleri                        | 3 | 1 | 0 | 33  |
| Kesir Problemleri                       | 2 | 0 | 0 | 0   |
| Yüzde, Kar-Zarar Problemleri            | 2 | 0 | 0 | 0   |
| Hareket Problemleri                     | 1 | 0 | 0 | 0   |
| Rutin Olmayan Problemler                | 2 | 0 | 1 | 0   |
| Grafik Problemleri                      | 1 | 0 | 0 | 0   |
| Yaş Problemleri                         | 1 | 0 | 0 | 0   |
| Sayma Yöntemleri                        | 1 | 0 | 0 | 0   |
| Basit Olayların Olasılıkları            | 1 | 0 | 0 | 0   |
| <b>Geometri</b>                         |   |   |   |     |
| Geometrik Kavramlar ve Doğru Açılar     | 1 | 0 | 1 | 0   |
| Üçgende Açılar                          | 1 | 0 | 1 | 0   |
| Dik Üçgen ve Pisagor Teoremi            | 1 | 0 | 0 | 0   |
| Çokgenler                               | 1 | 0 | 0 | 0   |
| Yamuk                                   | 1 | 0 | 0 | 0   |
| Kare                                    | 1 | 0 | 0 | 0   |
| Üçgende Alan                            | 1 | 0 | 0 | 0   |
| Üçgenlerin Benzerliği                   | 1 | 0 | 0 | 0   |
| Prizmalar                               | 2 | 0 | 0 | 0   |

| TYT Fen   | S | D | Y | B%  |
|---|---|---|---|-----|
| <b>Fizik</b>  |   |   |   |     |
| Fiziksel Niceliklerin Sınıflandırılması             | 1 | 0 | 1 | 0   |
| Adezyon, Kohezyon, Yüzey Gerilimi ve Kılcallık      | 1 | 0 | 0 | 0   |
| Elektrik Devreleri                                  | 1 | 0 | 1 | 0   |
| İvme  | 1 | 1 | 0 | 100 |
| Işık Şiddeti, Işık Akısı ve Aydınlanma              | 1 | 0 | 0 | 0   |
| Dalgalarla İlgili Temel Kavramlar                   | 1 | 0 | 0 | 0   |
| Katı, Sıvı, Gaz Basıncı                             | 1 | 0 | 1 | 0   |
| <b>Kimya</b>  |   |   |   |     |
| Kimya Disiplinleri ve Kimyacıların Çalışma Alanları | 1 | 0 | 1 | 0   |
| Atomun Yapısı                                       | 1 | 0 | 0 | 0   |
| Güçlü Etkileşimler / İyonik Bağ                     | 1 | 0 | 1 | 0   |
| Güçlü Etkileşimler / Kovalent Bağ                   | 1 | 0 | 1 | 0   |
| Hâl Değişimi  | 1 | 1 | 0 | 100 |

| SINAV SONUÇ BELGESİ                                 |           |            |           |       |       |        |        |
|---|-----------|------------|-----------|-------|-------|--------|--------|
| ANTALYA / KEMER/ANTALYA / ÜNAL AYSAL ANADOLU LİSESİ |           |            |           |       |       |        |        |
| Öğrenci   |           |            | Numara    | Sınıf |       |        |        |
| SEMİ KURTÇAĞ  |           |            | 2505      | 12F   |       |        |        |
| Puan Türü   | Puan      | Genel Ort. | Dereceler |       |       |        |        |
|   |           |            | Snf       | Kurum | İlçe  | İl     | Genel  |
| TYT   | ▲ 324,773 | 259,480    | 1         | 8     | 79    | 2295   | 62836  |
| Puanı Hesaplanan:                                   |           |            | 184       | 303   | 10581 | 346292 |        |
| Katılımlar:   |           |            | 25        | 188   | 308   | 10680  | 353535 |

| Ders                   | Soru       | Doğru     | Yanlış    | Net          | Başarı %  | Sınıf Ort.     | Kurum Ort.     | Genel Ort.     |
|------------------------|------------|-----------|-----------|--------------|-----------|----------------|----------------|----------------|
| Türkçe                 | 40         | 29        | 9         | 26,75        | 67        | ▲ 17,52        | ▲ 21,05        | ▲ 20,73        |
| Tarih-1                | 5          | 1         | 0         | 1,00         | 20        | ▼ 1,24         | ▼ 1,59         | ▼ 1,73         |
| Coğrafya-1             | 5          | 0         | 1         | -0,25        | -5        | ▼ 1,04         | ▼ 1,32         | ▼ 1,44         |
| Felsefe                | 5          | 1         | 1         | 0,75         | 15        | ▼ 0,77         | ▼ 1,49         | ▼ 1,85         |
| Din Kült. ve Ahl. Bil. | 5          | 5         | 0         | 5,00         | 100       | ▲ 3,53         | ▲ 3,74         | ▲ 3,56         |
| Felsefe (Seçmeli)      | 5          | 0         | 0         | 0,00         | 0         | ◆ 0,00         | ▼ 0,03         | ▼ 0,01         |
| TYT Sosyal             | 20         | 7         | 2         | 6,50         | 33        | ▼ 6,58         | ▼ 8,17         | ▼ 8,60         |
| Matematik-1            | 30         | 13        | 3         | 12,25        | 41        | ▲ 5,22         | ▲ 3,95         | ▲ 6,97         |
| Geometri               | 10         | 3         | 0         | 3,00         | 30        | ▲ 0,48         | ▲ 0,39         | ▲ 0,93         |
| TYT Matematik          | 40         | 16        | 3         | 15,25        | 38        | ▲ 5,70         | ▲ 4,34         | ▲ 7,90         |
| Fizik                  | 7          | 6         | 0         | 6,00         | 86        | ▲ 0,64         | ▲ 0,72         | ▲ 1,25         |
| Kimya                  | 7          | 5         | 2         | 4,50         | 64        | ▲ 0,67         | ▲ 0,75         | ▲ 1,15         |
| Biyoloji               | 6          | 3         | 2         | 2,50         | 42        | ▲ 1,80         | ▲ 1,17         | ▲ 1,10         |
| TYT Fen                | 20         | 14        | 4         | 13,00        | 65        | ▲ 3,11         | ▲ 2,63         | ▲ 3,50         |
| <b>Toplam:</b>         | <b>120</b> | <b>66</b> | <b>18</b> | <b>61,50</b> | <b>51</b> | <b>▲ 32,91</b> | <b>▲ 36,19</b> | <b>▲ 40,73</b> |

|                |   |
|----------------|---|
| Soru No        | 1234567890123456789012345678901234567890  |
| TYT Türkçe     | bBEECDcD DABACaCDEAEbEDdBECcBaAEedCAAB    |
| Cevap Anahtarı | A ABEECDcBADDABACCcDEACBEDCBECcDBAEABCAAB |
| TYT Sosyal     | A c CbDcACBD                              |
| Cevap Anahtarı | A ADBCEDADcABACCADACBDcBAEBEE             |
| TYT Matematik  | eeBBED DC b C A A CC B A B E B            |
| Cevap Anahtarı | A BDBBEDBDCDDBCDAABCCDABBcACBACBEBBECAEAB |
| TYT Fen        | CC ECDEBEDECdBe BcBe                      |
| Cevap Anahtarı | A CCDECEBEDECCADEBcAE                     |

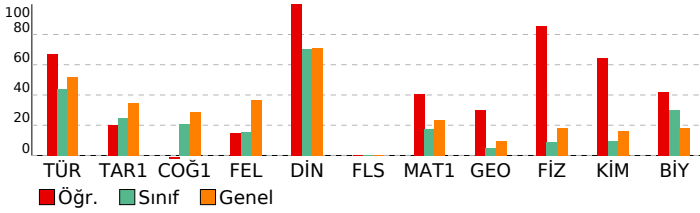

## BİLGİ SARMAL TG TYT 1

| DERSLERE GÖRE BAŞARI ANALİZİ                       |    |   |   |     |
|--|----|---|---|-----|
| TYT Türkçe   |    |   |   |     |
| Türkçe   | S  | D | Y | B%  |
| Metne Sözcük Yerleştirme                           | 1  | 0 | 1 | 0   |
| Sözcükte Anlam                                     | 3  | 3 | 0 | 100 |
| Cümleli Yorumlama ve Açıklama                      | 2  | 2 | 0 | 100 |
| Parçadaki Cümlelerin İçerik ve Özellikleri         | 1  | 1 | 0 | 100 |
| Ekler ve Ek Çeşitleri                              | 1  | 0 | 1 | 0   |
| Ad Soylu Sözcükler - Karma                         | 1  | 0 | 0 | 0   |
| Ses Bilgisi - Karma                                | 1  | 0 | 0 | 0   |
| Noktalama İşaretleri - Karma                       | 2  | 2 | 0 | 100 |
| Bitişik ve Ayrı Yazılan Kelimeler                  | 1  | 1 | 0 | 100 |
| Yazım Kuralları - Karma                            | 1  | 1 | 0 | 100 |
| Cümlelerin Öğeleri - Karma                         | 1  | 1 | 0 | 100 |
| Paragrafta Ana Düşünce (Ana Fikir)                 | 11 | 9 | 2 | 82  |
| Paragrafa Özgü Soru Kökü                           | 8  | 5 | 3 | 63  |
| Paragrafta Anlatım Akışını Bozan Cümle             | 1  | 1 | 0 | 100 |
| Paragrafa Cümle Yerleştirme                        | 2  | 2 | 0 | 100 |
| ANLATIM TEKNİKLERİ VE DÜŞÜNCEYİ GELİŞTİRME YOLLARI | 1  | 1 | 0 | 100 |
| Paragrafta Boş Bırakılan Yerleri Tamamlama         | 4  | 3 | 1 | 75  |
| Paragrafa Yardımcı Düşünceler                      | 2  | 1 | 1 | 50  |
| Cümlelerden Paragraf Oluşturma                     | 1  | 1 | 0 | 100 |
| Paragrafın Karşılık Olduğu Soruyu Belirleme        | 1  | 1 | 0 | 100 |
| Bir Paragrafa Bağlı Çoklu Sorular                  | 6  | 4 | 2 | 67  |
| Paragrafın Konusu                                  | 1  | 0 | 1 | 0   |

| TYT Sosyal   |   |   |    |     |
|--|---|---|----|-----|
| Tarih-1  | S | D | Y  | B%  |
| İlk ve Orta Çağlarda İÇ Asya'daki Türk siyasi teşekküllerinin güç ve yönetim yapısını açıklar.                       | 1 | 1 | 0  | 100 |
| Türklerin Anadolu'ya yerleşmeye başlaması ile Türkiye Selçuklu Devleti'nin yıkılışı arasındaki süreçte meydana gelen | 1 | 0 | 0  | 0   |
| Tanzimat Fermanı, Islahat Fermanı ve Kanun-ı Esasi'nin içeriklerini küresel ve yerel siyasi şartlar bağlamında değer | 1 | 0 | 0  | 0   |
| Siyasi alanda meydana gelen gelişmeleri kavrar.  | 1 | 0 | 0  | 0   |
| Düzenli ordunun kurulmasından Mudanya Ateşkes Antlaşması'na kadar meydana gelen gelişmeleri Türkiye'nin bağ          | 1 | 0 | 0  | 0   |
| Coğrafya-1   |   |   |    |     |
| S  | D | Y | B% |     |
| Türkiye'de İklim   | 1 | 0 | 0  | 0   |
| Dış Kuvvetler  | 1 | 0 | 0  | 0   |
| Dünyada Nüfusun Dağılışı   | 1 | 0 | 0  | 0   |
| Bölge ve Bölge Türleri   | 1 | 0 | 0  | 0   |
| Afetlerin Genel Özellikleri  | 1 | 0 | 1  | 0   |
| Felsefe  |   |   |    |     |
| S  | D | Y | B% |     |
| Düşünme ve akıl yürütmeye ilişkin kavramları açıklar.  | 1 | 0 | 0  | 0   |
| Bilim felsefesinin konusunu ve problemlerini açıklar.  | 1 | 0 | 0  | 0   |
| Örnek felsefi metinlerinden hareketle 18. yüzyıl -19. yüzyıl filozoflarının felsefi görüşlerini analiz eder.         | 1 | 0 | 0  | 0   |
| Felsefenin anlamını açıklar.   | 1 | 1 | 0  | 100 |
| Sanat felsefesinin konusunu ve problemlerini açıklar.  | 1 | 0 | 1  | 0   |
| Din Kült. ve Ahl. Bil.   |   |   |    |     |
| S  | D | Y | B% |     |
| Din ve İslam   | 1 | 1 | 0  | 100 |
| İslam ve İbadet  | 1 | 1 | 0  | 100 |
| Din ve Hayat   | 1 | 1 | 0  | 100 |
| Dünya ve Ahiret  | 1 | 1 | 0  | 100 |
| Kur'an'da Bazı Kavramlar   | 1 | 1 | 0  | 100 |
| Felsefe (Seçmeli)  |   |   |    |     |
| S  | D | Y | B% |     |
| Örnek felsefi metinlerden hareketle 15. yüzyıl-17. yüzyıl filozoflarının felsefi görüşlerini analiz eder.            | 2 | 0 | 0  | 0   |
| Din felsefesinin konusunu ve sorularını açıklar.   | 1 | 0 | 0  | 0   |
| Felsefi düşüncenin özelliklerini açıklar.  | 1 | 0 | 0  | 0   |
| MS 2. yüzyıl-MS 15. yüzyıl felsefesinin karakteristik özelliklerini açıklar.   | 1 | 0 | 0  | 0   |

| TYT Matematik                           |   |   |    |     |
|---|---|---|----|-----|
| Matematik-1                             |   |   |    |     |
| S                                       | D | Y | B% |     |
| RASYONEL SAYILAR                        | 1 | 0 | 1  | 0   |
| Rasyonel Sayılar                        | 1 | 0 | 1  | 0   |
| Üslü İfadeler                           | 1 | 1 | 0  | 100 |
| Kökü İfadeler                           | 1 | 1 | 0  | 100 |
| Mutlak Değerli Denklemler               | 1 | 1 | 0  | 100 |
| Aralık Kavramı ve Basit Eşitsizlikler   | 1 | 1 | 0  | 100 |
| Tek ve Çift Sayılar                     | 1 | 0 | 0  | 0   |
| Çok Bilinmeyenli Denklemler             | 1 | 1 | 0  | 100 |
| Asal Sayılar ve Aralarında Asal Sayılar | 1 | 1 | 0  | 100 |
| Küme Kavramı ve Kümelere İşlemler       | 1 | 0 | 0  | 0   |
| Önemler ve Bileşik Önemler              | 1 | 0 | 1  | 0   |
| Fonksiyon Grafikleri                    | 1 | 0 | 0  | 0   |
| Faktöriyel Kavramı                      | 1 | 1 | 0  | 100 |
| Bölünebilme Kuralları                   | 1 | 0 | 0  | 0   |
| Dört İşlem Yeteneği                     | 1 | 1 | 0  | 100 |
| VERİ                                    | 1 | 0 | 0  | 0   |
| Sayı Problemleri                        | 3 | 2 | 0  | 67  |
| Kesir Problemleri                       | 2 | 0 | 0  | 0   |
| Yüzde, Kar-Zarar Problemleri            | 2 | 1 | 0  | 50  |
| Hareket Problemleri                     | 1 | 0 | 0  | 0   |
| Rutin Olmayan Problemler                | 2 | 1 | 0  | 50  |
| Grafik Problemleri                      | 1 | 0 | 0  | 0   |
| Yaş Problemleri                         | 1 | 1 | 0  | 100 |
| Sayma Yöntemleri                        | 1 | 0 | 0  | 0   |
| Basit Olayların Olasılıkları            | 1 | 0 | 0  | 0   |
| Geometri                                |   |   |    |     |
| S                                       | D | Y | B% |     |
| Geometrik Kavramlar ve Doğru Açılar     | 1 | 1 | 0  | 100 |
| Üçgende Açılar                          | 1 | 0 | 0  | 0   |
| Dik Üçgen ve Pisagor Teoremi            | 1 | 0 | 0  | 0   |
| Çokgenler                               | 1 | 0 | 0  | 0   |
| Yamuk                                   | 1 | 1 | 0  | 100 |
| Kare                                    | 1 | 0 | 0  | 0   |
| Üçgende Alan                            | 1 | 0 | 0  | 0   |
| Üçgenlerin Benzerliği                   | 1 | 0 | 0  | 0   |
| Prizmalar                               | 2 | 1 | 0  | 50  |

| TYT Fen   |   |   |    |     |
|---|---|---|----|-----|
| Fizik   |   |   |    |     |
| S   | D | Y | B% |     |
| Fiziksel Niceliklerin Sınıflandırılması             | 1 | 1 | 0  | 100 |
| Adezyon, Kohezyon, Yüzey Gerilimi ve Kılcallık      | 1 | 1 | 0  | 100 |
| Elektrik Devreleri                                  | 1 | 0 | 0  | 0   |
| İvme  | 1 | 1 | 0  | 100 |
| Işık Şiddeti, Işık Akısı ve Aydınlanma              | 1 | 1 | 0  | 100 |
| Dalgalarla İlgili Temel Kavramlar                   | 1 | 1 | 0  | 100 |
| Katı, Sıvı, Gaz Basıncı                             | 1 | 1 | 0  | 100 |
| Kimya   |   |   |    |     |
| S   | D | Y | B% |     |
| Kimya Disiplinleri ve Kimyacıların Çalışma Alanları | 1 | 1 | 0  | 100 |
| Atomun Yapısı                                       | 1 | 1 | 0  | 100 |
| Güçlü Etkileşimler / İyonik Bağ                     | 1 | 1 | 0  | 100 |
| Güçlü Etkileşimler / Kovalent Bağ                   | 1 | 1 | 0  | 100 |
| Hâl Değişimi  | 1 | 1 | 0  | 100 |

| SINAV SONUÇ BELGESİ                                 |           |            |           |        |       |        |        |
|---|-----------|------------|-----------|--------|-------|--------|--------|
| ANTALYA / KEMER/ANTALYA / ÜNAL AYSAL ANADOLU LİSESİ |           |            |           |        |       |        |        |
| Öğrenci   |           |            |           | Numara |       | Sınıf  |        |
| SEVGİ ASLANCAN                                      |           |            |           | 786    |       | 12F    |        |
| Puan Türü   | Puan      | Genel Ort. | Dereceler |        |       |        |        |
|   |           |            | Snf       | Kurum  | İlçe  | İl     | Genel  |
| TYT   | ▲ 285,513 | 259,480    | 3         | 34     | 145   | 4089   | 116292 |
| Puanı Hesaplanan:                                   |           |            | 184       | 303    | 10581 | 346292 |        |
| Katılımlar:   |           |            | 25        | 188    | 308   | 10680  | 353535 |

| Ders                  | Soru       | Doğru     | Yanlış   | Net          | Başarı %  | Sınıf Ort.     | Kurum Ort.     | Genel Ort.     |
|-----------------------|------------|-----------|----------|--------------|-----------|----------------|----------------|----------------|
| Türkçe                | 40         | 31        | 3        | 30,25        | 76        | ▲ 17,52        | ▲ 21,05        | ▲ 20,73        |
| Tarih-1               | 5          | 0         | 0        | 0,00         | 0         | ▼ 1,24         | ▼ 1,59         | ▼ 1,73         |
| Coğrafya-1            | 5          | 1         | 0        | 1,00         | 20        | ▼ 1,04         | ▼ 1,32         | ▼ 1,44         |
| Felsefe               | 5          | 3         | 1        | 2,75         | 55        | ▲ 0,77         | ▲ 1,49         | ▲ 1,85         |
| Din Kül. ve Ahl. Bil. | 5          | 4         | 1        | 3,75         | 75        | ▲ 3,53         | ▲ 3,74         | ▲ 3,56         |
| Felsefe (Seçmeli)     | 5          | 0         | 0        | 0,00         | 0         | ◆ 0,00         | ▼ 0,03         | ▼ 0,01         |
| TYT Sosyal            | 20         | 8         | 2        | 7,50         | 38        | ▲ 6,58         | ▼ 8,17         | ▼ 8,60         |
| Matematik-1           | 30         | 6         | 2        | 5,50         | 18        | ▲ 5,22         | ▲ 3,95         | ▼ 6,97         |
| Geometri              | 10         | 0         | 0        | 0,00         | 0         | ▼ 0,48         | ▼ 0,39         | ▼ 0,93         |
| TYT Matematik         | 40         | 6         | 2        | 5,50         | 14        | ▼ 5,70         | ▲ 4,34         | ▼ 7,90         |
| Fizik                 | 7          | 0         | 0        | 0,00         | 0         | ▼ 0,64         | ▼ 0,72         | ▼ 1,25         |
| Kimya                 | 7          | 2         | 1        | 1,75         | 25        | ▲ 0,67         | ▲ 0,75         | ▲ 1,15         |
| Biyoloji              | 6          | 4         | 1        | 3,75         | 63        | ▲ 1,80         | ▲ 1,17         | ▲ 1,10         |
| TYT Fen               | 20         | 6         | 2        | 5,50         | 28        | ▲ 3,11         | ▲ 2,63         | ▲ 3,50         |
| <b>Toplam:</b>        | <b>120</b> | <b>51</b> | <b>9</b> | <b>48,75</b> | <b>41</b> | <b>▲ 32,91</b> | <b>▲ 36,19</b> | <b>▲ 40,73</b> |

|                |  |
|----------------|--|
| Soru No        | 1234567890123456789012345678901234567890   |
| TYT Türkçe     | ABEECDCEBDDABA CCDD A EDCBEb D AEABCAEe    |
| Cevap Anahtarı | A ABEECDCEBDDABACCDDAECBDECCDBAEABCAAB     |
| TYT Sosyal     | ABA dADbCBD                                |
| Cevap Anahtarı | A ADBCEDADACBACCADACBDAEBEE                |
| TYT Matematik  | BE C b DA A e                              |
| Cevap Anahtarı | A BDBBEDBDCDDBCDAAABCCDABBCACBACBEBBECAEAB |
| TYT Fen        | dE E e BCAE                                |
| Cevap Anahtarı | A CCDECEBEDECCADEBCEAE                     |

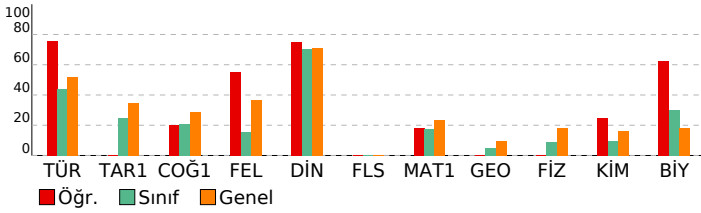

## BİLGİ SARMAL TG TYT 1

| DERSLERE GÖRE BAŞARI ANALİZİ                       |    |   |       |
|--|----|---|-------|
| TYT Türkçe   | S  | D | Y B%  |
| <b>Türkçe</b>                                      | 1  | 1 | 0 100 |
| Metne Sözcük Yerleştirme                           | 1  | 1 | 0 100 |
| Sözcükte Anlam                                     | 3  | 3 | 0 100 |
| Cümleli Yorumlama ve Açıklama                      | 2  | 2 | 0 100 |
| Parçadaki Cümlelerin İçerik ve Özellikleri         | 1  | 1 | 0 100 |
| Ekler ve Ek Çeşitleri                              | 1  | 1 | 0 100 |
| Ad Soylu Sözcükler - Karma                         | 1  | 0 | 1 0   |
| Ses Bilgisi - Karma                                | 1  | 1 | 0 100 |
| Noktalama İşaretleri - Karma                       | 2  | 2 | 0 100 |
| Bitişik ve Ayrı Yazılan Kelimeler                  | 1  | 1 | 0 100 |
| Yazım Kuralları - Karma                            | 1  | 1 | 0 100 |
| Cümlelerin Ögeleri - Karma                         | 1  | 0 | 0 0   |
| Paragrafta Ana Düşünce (Ana Fikir)                 | 11 | 9 | 2 82  |
| Paragrafa Özgü Soru Kökü                           | 8  | 8 | 0 100 |
| Paragrafta Anlatım Akışını Bozan Cümle             | 1  | 1 | 0 100 |
| Paragrafa Cümle Yerleştirme                        | 2  | 1 | 0 50  |
| ANLATIM TEKNİKLERİ VE DÜŞÜNCEYİ GELİŞTİRME YOLLARI | 1  | 0 | 0 0   |
| Paragrafta Boş Bırakılan Yerleri Tamamlama         | 4  | 2 | 0 50  |
| Paragrafa Yardımcı Düşünceler                      | 2  | 2 | 0 100 |
| Cümlelerden Paragraf Oluşturma                     | 1  | 0 | 0 0   |
| Paragrafın Karşılık Olduğu Soruyu Belirleme        | 1  | 1 | 0 100 |
| Bir Paragrafa Bağlı Çoklu Sorular                  | 6  | 5 | 1 83  |
| Paragrafın Konusu                                  | 1  | 1 | 0 100 |

| TYT Sosyal   |   |   |       |
|--|---|---|-------|
| Tarih-1  | S | D | Y B%  |
| <b>Tarih-1</b>   | 1 | 0 | 0 0   |
| İlk ve Orta Çağlarda İç Asya'daki Türk siyasi teşekküllerinin güç ve yönetim yapısını açıklar.                       | 1 | 0 | 0 0   |
| Türklerin Anadolu'ya yerleşmeye başlaması ile Türkiye Selçuklu Devleti'nin yıkılışı arasındaki süreçte meydana gelen | 1 | 0 | 0 0   |
| Tanzimat Fermanı, Islahat Fermanı ve Kanun-ı Esasi'nin içeriklerini küresel ve yerel siyasi şartlar bağlamında değer | 1 | 0 | 0 0   |
| Siyasi alanda meydana gelen gelişmeleri kavrar.  | 1 | 0 | 0 0   |
| Düzenli ordunun kurulmasından Mudanya Ateşkes Antlaşması'na kadar meydana gelen gelişmeleri Türkiye'nin baş          | 1 | 0 | 0 0   |
| <b>Coğrafya-1</b>  | 1 | 0 | 0 100 |
| Türkiye'de İklim   | 1 | 0 | 0 0   |
| Dış Kuvvetler  | 1 | 0 | 0 0   |
| Dünyada Nüfusun Dağılışı   | 1 | 0 | 0 0   |
| Bölge ve Bölge Türleri   | 1 | 0 | 0 0   |
| Afetlerin Genel Özellikleri  | 1 | 1 | 0 100 |
| <b>Felsefe</b>   | 1 | 0 | 0 100 |
| Düşünme ve akıl yürütmeye ilişkin kavramları açıklar.  | 1 | 1 | 0 100 |
| Bilim felsefesinin konusunu ve problemlerini açıklar.  | 1 | 1 | 0 100 |
| Örnek felsefi metinlerinden hareketle 18. yüzyıl -19. yüzyıl filozoflarının felsefi görüşlerini analiz eder.         | 1 | 0 | 0 0   |
| Felsefenin anlamını açıklar.   | 1 | 0 | 1 0   |
| Sanat felsefesinin konusunu ve problemlerini açıklar.  | 1 | 1 | 0 100 |
| <b>Din Kül. ve Ahl. Bil.</b>   | 1 | 0 | 0 100 |
| Din ve İslam   | 1 | 1 | 0 100 |
| İslam ve İbadet  | 1 | 0 | 1 0   |
| Din ve Hayat   | 1 | 1 | 0 100 |
| Dünya ve Ahiret  | 1 | 1 | 0 100 |
| Kur'an'da Bazı Kavramlar   | 1 | 1 | 0 100 |
| <b>Felsefe (Seçmeli)</b>   | 1 | 0 | 0 100 |
| Örnek felsefi metinlerden hareketle 15. yüzyıl-17. yüzyıl filozoflarının felsefi görüşlerini analiz eder.            | 2 | 0 | 0 0   |
| Din felsefesinin konusunu ve sorularını açıklar.   | 1 | 0 | 0 0   |
| Felsefi düşüncenin özelliklerini açıklar.  | 1 | 0 | 0 0   |
| MS 2. yüzyıl-MS 15. yüzyıl felsefesinin karakteristik özelliklerini açıklar.   | 1 | 0 | 0 0   |

| TYT Matematik                           |   |   |       |
|---|---|---|-------|
| Matematik-1                             | S | D | Y B%  |
| <b>Matematik-1</b>                      | 1 | 0 | 0 0   |
| RASYONEL SAYILAR                        | 1 | 0 | 0 0   |
| Rasyonel Sayılar                        | 1 | 0 | 0 0   |
| Üslü İfadeler                           | 1 | 0 | 0 0   |
| Kökü İfadeler                           | 1 | 1 | 0 100 |
| Mutlak Değerli Denklemler               | 1 | 1 | 0 100 |
| Aralık Kavramı ve Basit Eşitsizlikler   | 1 | 0 | 0 0   |
| Tek ve Çift Sayılar                     | 1 | 0 | 0 0   |
| Çok Bilinmeyenli Denklemler             | 1 | 0 | 0 0   |
| Asal Sayılar ve Aralarında Asal Sayılar | 1 | 1 | 0 100 |
| Küme Kavramı ve Kümelerde İşlemler      | 1 | 0 | 0 0   |
| Önemler ve Bileşik Önemler              | 1 | 0 | 1 0   |
| Fonksiyon Grafikleri                    | 1 | 0 | 0 0   |
| Faktöriyel Kavramı                      | 1 | 0 | 0 0   |
| Bölünebilme Kuralları                   | 1 | 1 | 0 100 |
| Dört İşlem Yeteneği                     | 1 | 1 | 0 100 |
| VERİ                                    | 1 | 0 | 0 0   |
| Sayı Problemleri                        | 3 | 1 | 1 33  |
| Kesir Problemleri                       | 2 | 0 | 0 0   |
| Yüzde, Kar-Zarar Problemleri            | 2 | 0 | 0 0   |
| Hareket Problemleri                     | 1 | 0 | 0 0   |
| Rutin Olmayan Problemler                | 2 | 0 | 0 0   |
| Grafik Problemleri                      | 1 | 0 | 0 0   |
| Yaş Problemleri                         | 1 | 0 | 0 0   |
| Sayma Yöntemleri                        | 1 | 0 | 0 0   |
| Basit Olayların Olasılıkları            | 1 | 0 | 0 0   |
| <b>Geometri</b>                         | 1 | 0 | 0 100 |
| Geometrik Kavramlar ve Doğru Açılar     | 1 | 0 | 0 0   |
| Üçgende Açılar                          | 1 | 0 | 0 0   |
| Dik Üçgen ve Pisagor Teoremi            | 1 | 0 | 0 0   |
| Çokgenler                               | 1 | 0 | 0 0   |
| Yamuk                                   | 1 | 0 | 0 0   |
| Kare                                    | 1 | 0 | 0 0   |
| Üçgende Alan                            | 1 | 0 | 0 0   |
| Üçgenlerin Benzerliği                   | 1 | 0 | 0 0   |
| Prizmalar                               | 2 | 0 | 0 0   |

| TYT Fen   |   |   |       |
|---|---|---|-------|
| Fizik   | S | D | Y B%  |
| <b>Fizik</b>  | 1 | 0 | 0 0   |
| Fiziksel Niceliklerin Sınıflandırılması             | 1 | 0 | 0 0   |
| Adezyon, Kohezyon, Yüzey Gerilimi ve Kılcallık      | 1 | 0 | 0 0   |
| Elektrik Devreleri                                  | 1 | 0 | 0 0   |
| İvme  | 1 | 0 | 0 0   |
| Işık Şiddeti, Işık Akısı ve Aydınlanma              | 1 | 0 | 0 0   |
| Dalgalarla İlgili Temel Kavramlar                   | 1 | 0 | 0 0   |
| Katı, Sıvı, Gaz Basıncı                             | 1 | 0 | 0 0   |
| <b>Kimya</b>  | 1 | 0 | 0 100 |
| Kimya Disiplinleri ve Kimyacıların Çalışma Alanları | 1 | 0 | 1 0   |
| Atomun Yapısı                                       | 1 | 1 | 0 100 |
| Güçlü Etkileşimler / İyonik Bağ                     | 1 | 0 | 0 0   |
| Güçlü Etkileşimler / Kovalent Bağ                   | 1 | 0 | 0 0   |
| Hâl Değişimi  | 1 | 1 | 0 100 |



| SINAV SONUÇ BELGESİ                                 |           |            |           |        |       |        |        |
|---|-----------|------------|-----------|--------|-------|--------|--------|
| ANTALYA / KEMER/ANTALYA / ÜNAL AYSAL ANADOLU LİSESİ |           |            |           |        |       |        |        |
| Öğrenci   |           |            |           | Numara |       | Sınıf  |        |
| YİĞİTHAN KAROĞLU                                    |           |            |           | 911    |       | 12F    |        |
| Puan Türü   | Puan      | Genel Ort. | Dereceler |        |       |        |        |
|   |           |            | Snf       | Kurum  | İlçe  | İl     | Genel  |
| TYT   | ▲ 280,350 | 259,480    | 5         | 41     | 153   | 4398   | 125410 |
| Puanı Hesaplanan:                                   |           |            | 184       | 303    | 10581 | 346292 |        |
| Katılımlar:   |           |            | 25        | 188    | 308   | 10680  | 353535 |

| Ders                  | Soru       | Doğru     | Yanlış    | Net          | Başarı %  | Sınıf Ort.     | Kurum Ort.     | Genel Ort.     |
|-----------------------|------------|-----------|-----------|--------------|-----------|----------------|----------------|----------------|
| Türkçe                | 40         | 18        | 18        | 13,50        | 34        | ▼ 17,52        | ▼ 21,05        | ▼ 20,73        |
| Tarih-1               | 5          | 0         | 0         | 0,00         | 0         | ▼ 1,24         | ▼ 1,59         | ▼ 1,73         |
| Coğrafya-1            | 5          | 2         | 2         | 1,50         | 30        | ▲ 1,04         | ▲ 1,32         | ▲ 1,44         |
| Felsefe               | 5          | 3         | 2         | 2,50         | 50        | ▲ 0,77         | ▲ 1,49         | ▲ 1,85         |
| Din Kül. ve Ahl. Bil. | 5          | 4         | 1         | 3,75         | 75        | ▲ 3,53         | ▲ 3,74         | ▲ 3,56         |
| Felsefe (Seçmeli)     | 5          | 0         | 0         | 0,00         | 0         | ◆ 0,00         | ▼ 0,03         | ▼ 0,01         |
| TYT Sosyal            | 20         | 9         | 5         | 7,75         | 39        | ▲ 6,58         | ▼ 8,17         | ▼ 8,60         |
| Matematik-1           | 30         | 13        | 7         | 11,25        | 38        | ▲ 5,22         | ▲ 3,95         | ▲ 6,97         |
| Geometri              | 10         | 3         | 0         | 3,00         | 30        | ▲ 0,48         | ▲ 0,39         | ▲ 0,93         |
| TYT Matematik         | 40         | 16        | 7         | 14,25        | 36        | ▲ 5,70         | ▲ 4,34         | ▲ 7,90         |
| Fizik                 | 7          | 4         | 2         | 3,50         | 50        | ▲ 0,64         | ▲ 0,72         | ▲ 1,25         |
| Kimya                 | 7          | 3         | 2         | 2,50         | 36        | ▲ 0,67         | ▲ 0,75         | ▲ 1,15         |
| Biyoloji              | 6          | 5         | 1         | 4,75         | 79        | ▲ 1,80         | ▲ 1,17         | ▲ 1,10         |
| TYT Fen               | 20         | 12        | 5         | 10,75        | 54        | ▲ 3,11         | ▲ 2,63         | ▲ 3,50         |
| <b>Toplam:</b>        | <b>120</b> | <b>55</b> | <b>35</b> | <b>46,25</b> | <b>39</b> | <b>▲ 32,91</b> | <b>▲ 36,19</b> | <b>▲ 40,73</b> |

|                |   |
|----------------|---|
| Soru No        | 1234567890123456789012345678901234567890  |
| TYT Türkçe     | EECeC BA ccA CCdaEAeBEDbabaCbceEAeCdee e  |
| Cevap Anahtarı | B EECDCBBADABACCCEDEACBEDCECCDBAEABCAABAD |
| TYT Sosyal     | bAdeCeAbBdBDAD                            |
| Cevap Anahtarı | B BCEADDCADACCAABCBDADBEEEA               |
| TYT Matematik  | aBEDBDDa A e aaDA BaACB a B EB            |
| Cevap Anahtarı | B BBEDBDBDCCDAAABCCDABBACBACCDBBECAEABEB  |
| TYT Fen        | EdDEcEcE CAe BCAEEe                       |
| Cevap Anahtarı | B DECDECCDECCABEBCAEEED                   |

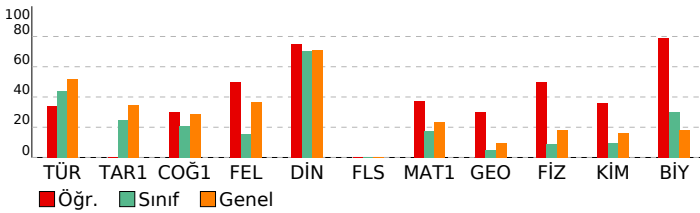

## BİLGİ SARMAL TG TYT 1

| DERSLERE GÖRE BAŞARI ANALİZİ                       |    |   |   |     |
|--|----|---|---|-----|
| TYT Türkçe   |    |   |   |     |
| Türkçe   | S  | D | Y | B%  |
| Metne Sözcük Yerleştirme                           | 1  | 1 | 0 | 100 |
| Sözcükte Anlam                                     | 3  | 3 | 0 | 100 |
| Cümleli Yorumlama ve Açıklama                      | 2  | 1 | 1 | 50  |
| Parçadaki Cümlelerin İçerik ve Özellikleri         | 1  | 1 | 0 | 100 |
| Ekler ve Ek Çeşitleri                              | 1  | 0 | 0 | 0   |
| Ad Soylu Sözcükler - Karma                         | 1  | 0 | 0 | 0   |
| Ses Bilgisi - Karma                                | 1  | 0 | 1 | 0   |
| Noktalama İşaretleri - Karma                       | 2  | 0 | 1 | 0   |
| Bitişik ve Ayrı Yazılan Kelimeler                  | 1  | 0 | 1 | 0   |
| Yazım Kuralları - Karma                            | 1  | 1 | 0 | 100 |
| Cümlelerin Öğeleri - Karma                         | 1  | 0 | 0 | 0   |
| Paragrafta Ana Düşünce (Ana Fikir)                 | 11 | 6 | 5 | 55  |
| Paragrafa Özgü Soru Kökü                           | 8  | 3 | 5 | 38  |
| Paragrafta Anlatım Akışını Bozan Cümle             | 1  | 0 | 1 | 0   |
| Paragrafa Cümle Yerleştirme                        | 2  | 1 | 1 | 50  |
| ANLATIM TEKNİKLERİ VE DÜŞÜNCEYİ GELİŞTİRME YOLLARI | 1  | 1 | 0 | 100 |
| Paragrafta Boş Bırakılan Yerleri Tamamlama         | 4  | 2 | 2 | 50  |
| Paragrafa Yardımcı Düşünceler                      | 2  | 0 | 2 | 0   |
| Cümlelerden Paragraf Oluşturma                     | 1  | 0 | 1 | 0   |
| Paragrafın Karşılık Olduğu Soruyu Belirleme        | 1  | 0 | 1 | 0   |
| Bir Paragrafa Bağlı Çoklu Sorular                  | 6  | 2 | 4 | 33  |
| Paragrafın Konusu                                  | 1  | 1 | 0 | 100 |

| TYT Sosyal   |   |   |    |     |
|--|---|---|----|-----|
| Tarih-1  | S | D | Y  | B%  |
| İlk ve Orta Çağlarda İç Asya'daki Türk siyasi teşekküllerinin güç ve yönetim yapısını açıklar.                       | 1 | 0 | 0  | 0   |
| Türklerin Anadolu'ya yerleşmeye başlaması ile Türkiye Selçuklu Devleti'nin yıkılışı arasındaki süreçte meydana gelen | 1 | 0 | 0  | 0   |
| Tanzimat Fermanı, Islahat Fermanı ve Kanun-ı Esasi'nin içeriklerini küresel ve yerel siyasi şartlar bağlamında değer | 1 | 0 | 0  | 0   |
| Siyasi alanda meydana gelen gelişmeleri kavrar.  | 1 | 0 | 0  | 0   |
| Düzenli ordunun kurulmasından Mudanya Ateşkes Antlaşması'na kadar meydana gelen gelişmeleri Türkiye'nin baş          | 1 | 0 | 0  | 0   |
| Coğrafya-1   |   |   |    |     |
| S  | D | Y | B% |     |
| Türkiye'de İklim   | 1 | 1 | 0  | 100 |
| Dış Kuvvetler  | 1 | 0 | 1  | 0   |
| Dünyada Nüfusun Dağılışı   | 1 | 0 | 0  | 0   |
| Bölge ve Bölge Türleri   | 1 | 0 | 1  | 0   |
| Afetlerin Genel Özellikleri  | 1 | 1 | 0  | 100 |
| Felsefe  |   |   |    |     |
| S  | D | Y | B% |     |
| Düşünme ve akıl yürütmeye ilişkin kavramları açıklar.  | 1 | 1 | 0  | 100 |
| Bilim felsefesinin konusunu ve problemlerini açıklar.  | 1 | 0 | 1  | 0   |
| Örnek felsefi metinlerinden hareketle 18. yüzyıl -19. yüzyıl filozoflarının felsefi görüşlerini analiz eder.         | 1 | 1 | 0  | 100 |
| Felsefenin anlamını açıklar.   | 1 | 0 | 1  | 0   |
| Sanat felsefesinin konusunu ve problemlerini açıklar.  | 1 | 1 | 0  | 100 |
| Din Kül. ve Ahl. Bil.  |   |   |    |     |
| S  | D | Y | B% |     |
| Din ve İslam   | 1 | 1 | 0  | 100 |
| İslam ve İbadet  | 1 | 1 | 0  | 100 |
| Din ve Hayat   | 1 | 0 | 1  | 0   |
| Dünya ve Ahiret  | 1 | 1 | 0  | 100 |
| Kur'an'da Bazı Kavramlar   | 1 | 1 | 0  | 100 |
| Felsefe (Seçmeli)  |   |   |    |     |
| S  | D | Y | B% |     |
| Örnek felsefi metinlerden hareketle 15. yüzyıl-17. yüzyıl filozoflarının felsefi görüşlerini analiz eder.            | 2 | 0 | 0  | 0   |
| Din felsefesinin konusunu ve sorularını açıklar.   | 1 | 0 | 0  | 0   |
| Felsefi düşüncenin özelliklerini açıklar.  | 1 | 0 | 0  | 0   |
| MS 2. yüzyıl-MS 15. yüzyıl felsefesinin karakteristik özelliklerini açıklar.   | 1 | 0 | 0  | 0   |

| TYT Matematik                           |   |   |    |     |
|---|---|---|----|-----|
| Matematik-1                             |   |   |    |     |
| S                                       | D | Y | B% |     |
| RASYONEL SAYILAR                        | 1 | 0 | 1  | 0   |
| Rasyonel Sayılar                        | 1 | 1 | 0  | 100 |
| Üslü İfadeler                           | 1 | 0 | 1  | 0   |
| Kökü İfadeler                           | 1 | 1 | 0  | 100 |
| Mutlak Değerli Denklemler               | 1 | 1 | 0  | 100 |
| Aralık Kavramı ve Basit Eşitsizlikler   | 1 | 1 | 0  | 100 |
| Tek ve Çift Sayılar                     | 1 | 1 | 0  | 100 |
| Çok Bilinmeyenli Denklemler             | 1 | 1 | 0  | 100 |
| Asal Sayılar ve Aralarında Asal Sayılar | 1 | 0 | 1  | 0   |
| Küme Kavramı ve Kümelerde İşlemler      | 1 | 0 | 0  | 0   |
| Önemler ve Bileşik Önemler              | 1 | 0 | 0  | 0   |
| Fonksiyon Grafikleri                    | 1 | 0 | 0  | 0   |
| Faktöriyel Kavramı                      | 1 | 0 | 0  | 0   |
| Bölünebilme Kuralları                   | 1 | 0 | 0  | 0   |
| Dört İşlem Yeteneği                     | 1 | 1 | 0  | 100 |
| VERİ                                    | 1 | 0 | 0  | 0   |
| Sayı Problemleri                        | 3 | 1 | 2  | 33  |
| Kesir Problemleri                       | 2 | 0 | 0  | 0   |
| Yüzde, Kar-Zarar Problemleri            | 2 | 1 | 1  | 50  |
| Hareket Problemleri                     | 1 | 1 | 0  | 100 |
| Rutin Olmayan Problemler                | 2 | 2 | 0  | 100 |
| Grafik Problemleri                      | 1 | 0 | 1  | 0   |
| Yaş Problemleri                         | 1 | 1 | 0  | 100 |
| Sayma Yöntemleri                        | 1 | 0 | 0  | 0   |
| Basit Olayların Olasılıkları            | 1 | 0 | 0  | 0   |
| Geometri                                |   |   |    |     |
| S                                       | D | Y | B% |     |
| Geometrik Kavramlar ve Doğru Açılar     | 1 | 1 | 0  | 100 |
| Üçgende Açılar                          | 1 | 1 | 0  | 100 |
| Dik Üçgen ve Pisagor Teoremi            | 1 | 0 | 0  | 0   |
| Çokgenler                               | 1 | 1 | 0  | 100 |
| Yamuk                                   | 1 | 0 | 0  | 0   |
| Kare                                    | 1 | 0 | 0  | 0   |
| Üçgende Alan                            | 1 | 0 | 0  | 0   |
| Üçgenlerin Benzerliği                   | 1 | 0 | 0  | 0   |
| Prizmalar                               | 2 | 0 | 0  | 0   |

| TYT Fen   |   |   |    |     |
|---|---|---|----|-----|
| Fizik   |   |   |    |     |
| S   | D | Y | B% |     |
| Fiziksel Niceliklerin Sınıflandırılması             | 1 | 0 | 1  | 0   |
| Adezyon, Kohezyon, Yüzey Gerilimi ve Kılcallık      | 1 | 1 | 0  | 100 |
| Elektrik Devreleri                                  | 1 | 0 | 0  | 0   |
| İvme  | 1 | 1 | 0  | 100 |
| Işık Şiddeti, Işık Akısı ve Aydınlanma              | 1 | 0 | 1  | 0   |
| Dalgalarla İlgili Temel Kavramlar                   | 1 | 1 | 0  | 100 |
| Katı, Sıvı, Gaz Basıncı                             | 1 | 1 | 0  | 100 |
| Kimya   |   |   |    |     |
| S   | D | Y | B% |     |
| Kimya Disiplinleri ve Kimyacıların Çalışma Alanları | 1 | 0 | 1  | 0   |
| Atomun Yapısı                                       | 1 | 0 | 0  | 0   |
| Güçlü Etkileşimler / İyonik Bağ                     | 1 | 0 | 1  | 0   |
| Güçlü Etkileşimler / Kovalent Bağ                   | 1 | 0 | 1  | 0   |
| Hâl Değişimi  | 1 | 1 | 0  | 100 |



| SINAV SONUÇ BELGESİ                                 |           |            |           |        |       |        |        |
|---|-----------|------------|-----------|--------|-------|--------|--------|
| ANTALYA / KEMER/ANTALYA / ÜNAL AYSAL ANADOLU LİSESİ |           |            |           |        |       |        |        |
| Öğrenci   |           |            |           | Numara |       | Sınıf  |        |
| ZEKİ EREN ÇELİK                                     |           |            |           | 900    |       | 12F    |        |
| Puan Türü   | Puan      | Genel Ort. | Dereceler |        |       |        |        |
|   |           |            | Snf       | Kurum  | İlçe  | İl     | Genel  |
| TYT   | ▼ 207,473 | 259,480    | 22        | 160    | 279   | 9217   | 283872 |
| Puanı Hesaplanan:                                   |           |            | 184       | 303    | 10581 | 346292 |        |
| Katılımlar:   |           |            | 25        | 188    | 308   | 10680  | 353535 |

| Ders                  | Soru       | Doğru     | Yanlış    | Net          | Başarı %  | Sınıf Ort.     | Kurum Ort.     | Genel Ort.     |
|-----------------------|------------|-----------|-----------|--------------|-----------|----------------|----------------|----------------|
| Türkçe                | 40         | 12        | 17        | 7,75         | 19        | ▼ 17,52        | ▼ 21,05        | ▼ 20,73        |
| Tarih-1               | 5          | 4         | 0         | 4,00         | 80        | ▲ 1,24         | ▲ 1,59         | ▲ 1,73         |
| Coğrafya-1            | 5          | 2         | 1         | 1,75         | 35        | ▲ 1,04         | ▲ 1,32         | ▲ 1,44         |
| Felsefe               | 5          | 0         | 0         | 0,00         | 0         | ▼ 0,77         | ▼ 1,49         | ▼ 1,85         |
| Din Kül. ve Ahl. Bil. | 5          | 3         | 2         | 2,50         | 50        | ▼ 3,53         | ▼ 3,74         | ▼ 3,56         |
| Felsefe (Seçmeli)     | 5          | 0         | 0         | 0,00         | 0         | ◆ 0,00         | ▼ 0,03         | ▼ 0,01         |
| TYT Sosyal            | 20         | 9         | 3         | 8,25         | 41        | ▲ 6,58         | ▲ 8,17         | ▼ 8,60         |
| Matematik-1           | 30         | 6         | 4         | 5,00         | 17        | ▼ 5,22         | ▲ 3,95         | ▼ 6,97         |
| Geometri              | 10         | 0         | 0         | 0,00         | 0         | ▼ 0,48         | ▼ 0,39         | ▼ 0,93         |
| TYT Matematik         | 40         | 6         | 4         | 5,00         | 13        | ▼ 5,70         | ▲ 4,34         | ▼ 7,90         |
| Fizik                 | 7          | 1         | 2         | 0,50         | 7         | ▼ 0,64         | ▼ 0,72         | ▼ 1,25         |
| Kimya                 | 7          | 0         | 3         | -0,75        | -11       | ▼ 0,67         | ▼ 0,75         | ▼ 1,15         |
| Biyoloji              | 6          | 2         | 3         | 1,25         | 21        | ▼ 1,80         | ▲ 1,17         | ▲ 1,10         |
| TYT Fen               | 20         | 3         | 8         | 1,00         | 5         | ▼ 3,11         | ▼ 2,63         | ▼ 3,50         |
| <b>Toplam:</b>        | <b>120</b> | <b>30</b> | <b>32</b> | <b>22,00</b> | <b>18</b> | <b>▼ 32,91</b> | <b>▼ 36,19</b> | <b>▼ 40,73</b> |

|                |  |
|----------------|--|
| Soru No        | 1234567890123456789012345678901234567890 |
| TYT Türkçe     | EabbcBBB c dC CaacbeBEC a Cbb cEcB A     |
| Cevap Anahtarı | B EECDCBBADABACCCEACBEDCECCDBAEABCAABAD  |
| TYT Sosyal     | CEAD ADe CBDdb                           |
| Cevap Anahtarı | B BCEADDACADCAABCBDADBEDEE               |
| TYT Matematik  | BB c D Dd e c BC                         |
| Cevap Anahtarı | B BBEDBDBDCDAAABCCDABBCACBACCDBBECAEABEB |
| TYT Fen        | aa D eb d BeA ce                         |
| Cevap Anahtarı | B DECDECCDECCABEBCAEED                   |

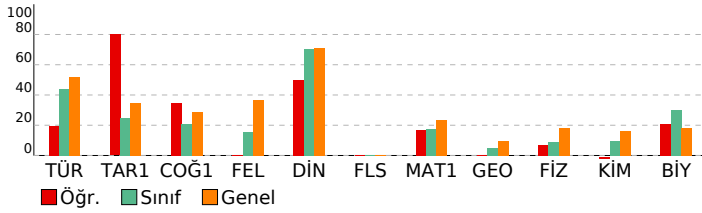

| BİLGİ SARMAL TG TYT 1        |  |  |  |
|------------------------------|--|--|--|
| DERSLERE GÖRE BAŞARI ANALİZİ |  |  |  |

| TYT Türkçe   |    |   |       |
|--|----|---|-------|
| Türkçe   | S  | D | Y B%  |
| Metne Sözcük Yerleştirme                           | 1  | 0 | 1 0   |
| Sözcükte Anlam                                     | 3  | 2 | 1 67  |
| Cümleli Yorumlama ve Açıklama                      | 2  | 0 | 2 0   |
| Parçadaki Cümlelerin İçerik ve Özellikleri         | 1  | 1 | 0 100 |
| Ekler ve Ek Çeşitleri                              | 1  | 1 | 0 100 |
| Ad Soylu Sözcükler - Karma                         | 1  | 1 | 0 100 |
| Ses Bilgisi - Karma                                | 1  | 0 | 0 0   |
| Noktalama İşaretleri - Karma                       | 2  | 0 | 1 0   |
| Bitişik ve Ayrı Yazılan Kelimeler                  | 1  | 0 | 0 0   |
| Yazım Kuralları - Karma                            | 1  | 0 | 1 0   |
| Cümlelerin Ögeleri - Karma                         | 1  | 1 | 0 100 |
| Paragrafta Ana Düşünce (Ana Fikir)                 | 11 | 4 | 2 36  |
| Paragrafa Özgü Soru Kökü                           | 8  | 3 | 3 38  |
| Paragrafta Anlatım Akışını Bozan Cümle             | 1  | 0 | 1 0   |
| Paragrafa Cümle Yerleştirme                        | 2  | 0 | 2 0   |
| ANLATIM TEKNİKLERİ VE DÜŞÜNCEYİ GELİŞTİRME YOLLARI | 1  | 0 | 1 0   |
| Paragrafta Boş Bırakılan Yerleri Tamamlama         | 4  | 1 | 2 25  |
| Paragrafta Yardımcı Düşünceler                     | 2  | 0 | 1 0   |
| Cümlelerden Paragraf Oluşturma                     | 1  | 0 | 0 0   |
| Paragrafın Karşılık Olduğu Soruyu Belirleme        | 1  | 0 | 1 0   |
| Bir Paragrafa Bağlı Çoklu Sorular                  | 6  | 1 | 1 17  |
| Paragrafın Konusu                                  | 1  | 0 | 1 0   |

| TYT Sosyal   |   |   |       |
|--|---|---|-------|
| Tarih-1  | S | D | Y B%  |
| İlk ve Orta Çağlarda İç Asya'daki Türk siyasi teşekküllerinin güç ve yönetim yapısını açıklar.                       | 1 | 1 | 0 100 |
| Türklerin Anadolu'ya yerleşmeye başlaması ile Türkiye Selçuklu Devleti'nin yıkılışı arasındaki süreçte meydana gelen | 1 | 1 | 0 100 |
| Tanzimat Fermanı, Islahat Fermanı ve Kanun-ı Esasi'nin içeriklerini küresel ve yerel siyasi şartlar bağlamında değer | 1 | 0 | 0 0   |
| Siyasi alanda meydana gelen gelişmeleri kavrar.  | 1 | 1 | 0 100 |
| Düzenli ordunun kurulmasından Mudanya Ateşkes Antlaşması'na kadar meydana gelen gelişmeleri Türkiye'nin bağ          | 1 | 1 | 0 100 |
| Coğrafya-1   |   |   |       |
| S  | D | Y | B%    |
| Türkiye'de İklim   | 1 | 1 | 0 100 |
| Dış Kuvvetler  | 1 | 0 | 1 0   |
| Dünyada Nüfusun Dağılışı   | 1 | 0 | 0 0   |
| Bölge ve Bölge Türleri   | 1 | 0 | 0 0   |
| Afetlerin Genel Özellikleri  | 1 | 1 | 0 100 |
| Felsefe  |   |   |       |
| S  | D | Y | B%    |
| Düşünme ve akıl yürütmeye ilişkin kavramları açıklar.  | 1 | 0 | 0 0   |
| Bilim felsefesinin konusunu ve problemlerini açıklar.  | 1 | 0 | 0 0   |
| Örnek felsefi metinlerinden hareketle 18. yüzyıl -19. yüzyıl filozoflarının felsefi görüşlerini analiz eder.         | 1 | 0 | 0 0   |
| Felsefenin anlamını açıklar.   | 1 | 0 | 0 0   |
| Sanat felsefesinin konusunu ve problemlerini açıklar.  | 1 | 0 | 0 0   |
| Din Kül. ve Ahl. Bil.  |   |   |       |
| S  | D | Y | B%    |
| Din ve İslam   | 1 | 0 | 1 0   |
| İslam ve İbadet  | 1 | 0 | 1 0   |
| Din ve Hayat   | 1 | 1 | 0 100 |
| Dünya ve Ahiret  | 1 | 1 | 0 100 |
| Kur'an'da Bazı Kavramlar   | 1 | 1 | 0 100 |
| Felsefe (Seçmeli)  |   |   |       |
| S  | D | Y | B%    |
| Örnek felsefi metinlerden hareketle 15. yüzyıl-17. yüzyıl filozoflarının felsefi görüşlerini analiz eder.            | 2 | 0 | 0 0   |
| Din felsefesinin konusunu ve sorularını açıklar.   | 1 | 0 | 0 0   |
| Felsefi düşüncenin özelliklerini açıklar.  | 1 | 0 | 0 0   |
| MS 2. yüzyıl-MS 15. yüzyıl felsefesinin karakteristik özelliklerini açıklar.   | 1 | 0 | 0 0   |

| TYT Matematik                           |   |   |       |
|---|---|---|-------|
| Matematik-1                             | S | D | Y B%  |
| RASYONEL SAYILAR                        | 1 | 0 | 0 0   |
| Rasyonel Sayılar                        | 1 | 0 | 0 0   |
| Üslü İfadeler                           | 1 | 1 | 0 100 |
| Kökü İfadeler                           | 1 | 1 | 0 100 |
| Mutlak Değerli Denklemler               | 1 | 0 | 0 0   |
| Aralık Kavramı ve Basit Eşitsizlikler   | 1 | 0 | 1 0   |
| Tek ve Çift Sayılar                     | 1 | 0 | 0 0   |
| Çok Bilinmeyenli Denklemler             | 1 | 1 | 0 100 |
| Asal Sayılar ve Aralarında Asal Sayılar | 1 | 0 | 0 0   |
| Küme Kavramı ve Kümelerde İşlemler      | 1 | 0 | 0 0   |
| Önemler ve Bileşik Önemler              | 1 | 0 | 0 0   |
| Fonksiyon Grafikleri                    | 1 | 0 | 0 0   |
| Faktöriyel Kavramı                      | 1 | 0 | 0 0   |
| Bölünebilme Kuralları                   | 1 | 1 | 0 100 |
| Dört İşlem Yeteneği                     | 1 | 0 | 1 0   |
| VERİ                                    | 1 | 0 | 0 0   |
| Sayı Problemleri                        | 3 | 0 | 1 0   |
| Kesir Problemleri                       | 2 | 0 | 0 0   |
| Yüzde, Kar-Zarar Problemleri            | 2 | 0 | 0 0   |
| Hareket Problemleri                     | 1 | 0 | 1 0   |
| Rutin Olmayan Problemler                | 2 | 1 | 0 50  |
| Grafik Problemleri                      | 1 | 1 | 0 100 |
| Yaş Problemleri                         | 1 | 0 | 0 0   |
| Sayma Yöntemleri                        | 1 | 0 | 0 0   |
| Basit Olayların Olasılıkları            | 1 | 0 | 0 0   |
| Geometri                                |   |   |       |
| S                                       | D | Y | B%    |
| Geometrik Kavramlar ve Doğru Açılar     | 1 | 0 | 0 0   |
| Üçgende Açılar                          | 1 | 0 | 0 0   |
| Dik Üçgen ve Pisagor Teoremi            | 1 | 0 | 0 0   |
| Çokgenler                               | 1 | 0 | 0 0   |
| Yamuk                                   | 1 | 0 | 0 0   |
| Kare                                    | 1 | 0 | 0 0   |
| Üçgende Alan                            | 1 | 0 | 0 0   |
| Üçgenlerin Benzerliği                   | 1 | 0 | 0 0   |
| Prizmalar                               | 2 | 0 | 0 0   |

| TYT Fen   |   |   |       |
|---|---|---|-------|
| Fizik   | S | D | Y B%  |
| Fiziksel Niceliklerin Sınıflandırılması             | 1 | 0 | 0 0   |
| Adezyon, Kohezyon, Yüzey Gerilimi ve Kılcallık      | 1 | 0 | 0 0   |
| Elektrik Devreleri                                  | 1 | 0 | 1 0   |
| İvme  | 1 | 0 | 1 0   |
| Işık Şiddeti, Işık Akısı ve Aydınlanma              | 1 | 0 | 0 0   |
| Dalgalarla İlgili Temel Kavramlar                   | 1 | 1 | 0 100 |
| Katı, Sıvı, Gaz Basıncı                             | 1 | 0 | 0 0   |
| Kimya   |   |   |       |
| S   | D | Y | B%    |
| Kimya Disiplinleri ve Kimyacıların Çalışma Alanları | 1 | 0 | 1 0   |
| Atomun Yapısı                                       | 1 | 0 | 0 0   |
| Güçlü Etkileşimler / İyonik Bağ                     | 1 | 0 | 1 0   |
| Güçlü Etkileşimler / Kovalent Bağ                   | 1 | 0 | 1 0   |
| Hâl Değişimi  | 1 | 0 | 1 0   |

| SINAV SONUÇ BELGESİ                                 |           |   |           |        |          |            | BİLGİ SARMAL TG TYT 1        |            |         |  |  |  |  |  |  |  |
|---|-----------|---|-----------|--------|----------|------------|------------------------------|------------|---------|--|--|--|--|--|--|--|
| ANTALYA / KEMER/ANTALYA / ÜNAL AYSAL ANADOLU LİSESİ |           |   |           |        |          |            | DERSLERE GÖRE BAŞARI ANALİZİ |            |         |  |  |  |  |  |  |  |
| Öğrenci   |           |   |           | Numara |          | Sınıf      |                              |            |         |  |  |  |  |  |  |  |
| ALİ BABAT   |           |   |           | 93     |          | 12G        |                              |            |         |  |  |  |  |  |  |  |
| Puan Türü   | Puan      | Genel Ort.                                | Dereceler |        |          |            |                              | Genel      |         |  |  |  |  |  |  |  |
|   |           |   | Snf       | Kurum  | İlçe     | İl         | Genel                        |            |         |  |  |  |  |  |  |  |
| TYT   | ▼ 210,063 | 259,480                                   | 12        | 157    | 276      | 9068       | 279029                       |            |         |  |  |  |  |  |  |  |
| Puanı Hesaplanan:                                   |           |   |           | 184    | 303      | 10581      | 346292                       |            |         |  |  |  |  |  |  |  |
| Katılımlar:   |           |   |           | 17     | 188      | 308        | 10680                        | 353535     |         |  |  |  |  |  |  |  |
| Ders  | Soru      | Doğru                                     | Yanlış    | Net    | Başarı % | Sınıf Ort. | Kurum Ort.                   | Genel Ort. |         |  |  |  |  |  |  |  |
| Türkçe  | 40        | 14  | 13        | 10,75  | 27       | ▼ 20,12    | ▼ 21,05                      | ▼ 20,73    |         |  |  |  |  |  |  |  |
| Tarih-1   | 5         | 2   | 1         | 1,75   | 35       | ▲ 1,47     | ▲ 1,59                       | ▲ 1,73     |         |  |  |  |  |  |  |  |
| Coğrafya-1  | 5         | 2   | 2         | 1,50   | 30       | ▲ 0,49     | ▲ 1,32                       | ▲ 1,44     |         |  |  |  |  |  |  |  |
| Felsefe   | 5         | 4   | 0         | 4,00   | 80       | ▲ 1,32     | ▲ 1,49                       | ▲ 1,85     |         |  |  |  |  |  |  |  |
| Din Kül. ve Ahl. Bil.                               | 5         | 5   | 0         | 5,00   | 100      | ▲ 3,43     | ▲ 3,74                       | ▲ 3,56     |         |  |  |  |  |  |  |  |
| Felsefe (Seçmeli)                                   | 5         | 0   | 0         | 0,00   | 0        | ◆ 0,00     | ▼ 0,03                       | ▼ 0,01     |         |  |  |  |  |  |  |  |
| TYT Sosyal  | 20        | 13  | 3         | 12,25  | 61       | ▲ 6,71     | ▲ 8,17                       | ▲ 8,60     |         |  |  |  |  |  |  |  |
| Toplam:   |           | 120                                       | 27        | 16     | 23,00    | 19         | ▼ 29,53                      | ▼ 36,19    | ▼ 40,73 |  |  |  |  |  |  |  |
| Soru No   |           | 1234567890123456789012345678901234567890  |           |        |          |            |                              |            |         |  |  |  |  |  |  |  |
| TYT Türkçe  |           | ECeC BAa e CCCDEaE Db bbbdE bc e          |           |        |          |            |                              |            |         |  |  |  |  |  |  |  |
| Cevap Anahtarı                                      |           | B EECDCBBADABACCCDEACBEDCBECCDBAEABCAABAD |           |        |          |            |                              |            |         |  |  |  |  |  |  |  |
| TYT Sosyal  |           | d EA DdAc C AABCBDAD                      |           |        |          |            |                              |            |         |  |  |  |  |  |  |  |
| Cevap Anahtarı                                      |           | B BCEADDCADACCAABCBDADBEEEA               |           |        |          |            |                              |            |         |  |  |  |  |  |  |  |

| TYT Türkçe   |    |   |   |     |
|--|----|---|---|-----|
| Türkçe   | S  | D | Y | B%  |
| Metne Sözcük Yerleştirme   | 1  | 1 | 0 | 100 |
| Sözcükte Anlam   | 3  | 2 | 0 | 67  |
| Cümleli Yorumlama ve Açıklama  | 2  | 1 | 1 | 50  |
| Parçadaki Cümlelerin İçerik ve Özellikleri   | 1  | 1 | 0 | 100 |
| Ekler ve Ek Çeşitleri  | 1  | 0 | 0 | 0   |
| Ad Soylu Sözcükler - Karma   | 1  | 0 | 0 | 0   |
| Ses Bilgisi - Karma  | 1  | 0 | 0 | 0   |
| Noktalama İşaretleme - Karma   | 2  | 0 | 1 | 0   |
| Bitişik ve Ayrı Yazılan Kelimeler  | 1  | 0 | 0 | 0   |
| Yazım Kuralları - Karma  | 1  | 0 | 1 | 0   |
| Cümlelerin Öğeleri - Karma   | 1  | 0 | 0 | 0   |
| Paragrafta Ana Düşünce (Ana Fikir)   | 11 | 5 | 4 | 45  |
| Paragrafa Özgü Soru Kökü   | 8  | 3 | 3 | 38  |
| Paragrafta Anlatım Akışını Bozan Cümle   | 1  | 1 | 0 | 100 |
| Paragrafa Cümle Yerleştirme  | 2  | 1 | 1 | 50  |
| ANLATIM TEKNİKLERİ VE DÜŞÜNCEYİ GELİŞTİRME YOLLARI   | 1  | 1 | 0 | 100 |
| Paragrafta Boş Bırakılan Yerleri Tamamlama   | 4  | 1 | 2 | 25  |
| Paragrafa Yardımcı Düşünceler  | 2  | 0 | 1 | 0   |
| Cümlelerden Paragraf Oluşturma   | 1  | 0 | 1 | 0   |
| Paragrafın Karşılık Olduğu Soruyu Belirleme  | 1  | 0 | 1 | 0   |
| Bir Paragrafa Bağlı Çoklu Sorular  | 6  | 0 | 3 | 0   |
| Paragrafın Konusu  | 1  | 0 | 0 | 0   |
| TYT Sosyal   |    |   |   |     |
| Tarih-1  | S  | D | Y | B%  |
| İlk ve Orta Çağlarda İÇ Asya'daki Türk siyasi teşekküllerinin güç ve yönetim yapısını açıklar.                       | 1  | 1 | 0 | 100 |
| Türklerin Anadolu'ya yerleşmeye başlaması ile Türkiye Selçuklu Devleti'nin yıkılışı arasındaki süreçte meydana gelen | 1  | 0 | 0 | 0   |
| Tanzimat Fermanı, Islahat Fermanı ve Kanun-ı Esasi'nin içeriklerini küresel ve yerel siyasi şartlar bağlamında değer | 1  | 0 | 1 | 0   |
| Siyasi alanda meydana gelen gelişmeleri kavrar.  | 1  | 0 | 0 | 0   |
| Düzenli ordunun kurulmasından Mudanya Ateşkes Antlaşması'na kadar meydana gelen gelişmeleri Türkiye'nin bağ          | 1  | 1 | 0 | 100 |
| Coğrafya-1   |    |   |   |     |
| Türkçe   | S  | D | Y | B%  |
| Türkiye'de İklim   | 1  | 0 | 1 | 0   |
| Dış Kuvvetler  | 1  | 0 | 0 | 0   |
| Dünyada Nüfusun Dağılışı   | 1  | 1 | 0 | 100 |
| Bölge ve Bölge Türleri   | 1  | 0 | 1 | 0   |
| Afetlerin Genel Özellikleri  | 1  | 1 | 0 | 100 |
| Felsefe  |    |   |   |     |
| Düşünme ve akıl yürütmeye ilişkin kavramları açıklar.  | S  | D | Y | B%  |
| Bilim felsefesinin konusunu ve problemlerini açıklar.  | 1  | 1 | 0 | 100 |
| Örnek felsefi metinlerinden hareketle 18. yüzyıl -19. yüzyıl filozoflarının felsefi görüşlerini analiz eder.         | 1  | 1 | 0 | 100 |
| Felsefenin anlamını açıklar.   | 1  | 0 | 0 | 0   |
| Sanat felsefesinin konusunu ve problemlerini açıklar.  | 1  | 1 | 0 | 100 |
| Din Kül. ve Ahl. Bil.  |    |   |   |     |
| Din ve İslam   | S  | D | Y | B%  |
| Din ve İslam   | 1  | 1 | 0 | 100 |
| İslam ve İbadet  | 1  | 1 | 0 | 100 |
| Din ve Hayat   | 1  | 1 | 0 | 100 |
| Dünya ve Ahiret  | 1  | 1 | 0 | 100 |
| Kur'an'da Bazı Kavramlar   | 1  | 1 | 0 | 100 |
| Felsefe (Seçmeli)  |    |   |   |     |
| Örnek felsefi metinlerden hareketle 15. yüzyıl-17. yüzyıl filozoflarının felsefi görüşlerini analiz eder.            | S  | D | Y | B%  |
| Din felsefesinin konusunu ve sorularını açıklar.   | 1  | 0 | 0 | 0   |
| Felsefi düşüncenin özelliklerini açıklar.  | 1  | 0 | 0 | 0   |
| MS 2. yüzyıl-MS 15. yüzyıl felsefesinin karakteristik özelliklerini açıklar.   | 1  | 0 | 0 | 0   |

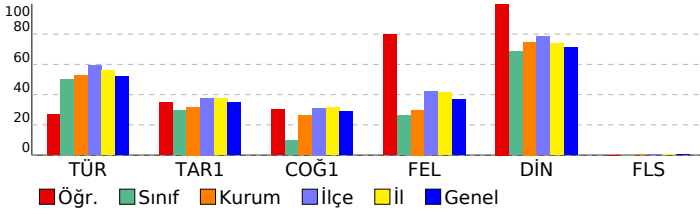

| SINAV SONUÇ BELGESİ                                 |           |            |           | BİLGİ SARMAL TG TYT 1        |       |        |        |
|---|-----------|------------|-----------|------------------------------|-------|--------|--------|
| ANTALYA / KEMER/ANTALYA / ÜNAL AYSAL ANADOLU LİSESİ |           |            |           | DERSLERE GÖRE BAŞARI ANALİZİ |       |        |        |
| Öğrenci   |           | Numara     | Sınıf     |                              |       |        |        |
| AZRA ÖZYAMANOL                                      |           | 808        | 12G       |                              |       |        |        |
| Puan Türü   | Puan      | Genel Ort. | Dereceler |                              |       |        | Genel  |
|   |           |            | Snf       | Kurum                        | İlçe  | İl     |        |
| TYT   | ▼ 247,178 | 259,480    | 6         | 91                           | 210   | 6619   | 194964 |
| Puanı Hesaplanan:                                   |           |            | 184       | 303                          | 10581 | 346292 |        |
| Katılımlar:   |           |            | 17        | 188                          | 308   | 10680  | 353535 |

| Ders                  | Soru       | Doğru     | Yanlış   | Net          | Başarı %  | Sınıf Ort.     | Kurum Ort.     | Genel Ort.     |
|-----------------------|------------|-----------|----------|--------------|-----------|----------------|----------------|----------------|
| Türkçe                | 40         | 28        | 3        | 27,25        | 68        | ▲ 20,12        | ▲ 21,05        | ▲ 20,73        |
| Tarih-1               | 5          | 1         | 1        | 0,75         | 15        | ▼ 1,47         | ▼ 1,59         | ▼ 1,73         |
| Coğrafya-1            | 5          | 0         | 0        | 0,00         | 0         | ▼ 0,49         | ▼ 1,32         | ▼ 1,44         |
| Felsefe               | 5          | 1         | 0        | 1,00         | 20        | ▼ 1,32         | ▼ 1,49         | ▼ 1,85         |
| Din Kül. ve Ahl. Bil. | 5          | 4         | 0        | 4,00         | 80        | ▲ 3,43         | ▲ 3,74         | ▲ 3,56         |
| Felsefe (Seçmeli)     | 5          | 0         | 0        | 0,00         | 0         | ◆ 0,00         | ▼ 0,03         | ▼ 0,01         |
| TYT Sosyal            | 20         | 6         | 1        | 5,75         | 29        | ▼ 6,71         | ▼ 8,17         | ▼ 8,60         |
| Matematik-1           | 30         | 3         | 0        | 3,00         | 10        | ▲ 2,06         | ▼ 3,95         | ▼ 6,97         |
| Geometri              | 10         | 0         | 0        | 0,00         | 0         | ◆ 0,00         | ▼ 0,39         | ▼ 0,93         |
| TYT Matematik         | 40         | 3         | 0        | 3,00         | 8         | ▲ 2,06         | ▼ 4,34         | ▼ 7,90         |
| <b>Toplam:</b>        | <b>120</b> | <b>37</b> | <b>4</b> | <b>36,00</b> | <b>30</b> | <b>▲ 29,53</b> | <b>▼ 36,19</b> | <b>▼ 40,73</b> |

|                |   |
|----------------|---|
| Soru No        | 1234567890123456789012345678901234567890  |
| TYT Türkçe     | AB EC CB beBACCCD AeBED BECCD AE CAAB     |
| Cevap Anahtarı | A ABEECDCBADDABACCCEACBEDCBCECCDBAEABCAAB |
| TYT Sosyal     | Aa B DA BD                                |
| Cevap Anahtarı | A ADBCEDADACBACCADACBDAEBEE               |
| TYT Matematik  | B B B                                     |
| Cevap Anahtarı | A BDBBEDBDCDDBCDAAABCCDABBACBACBEBBECAEAB |

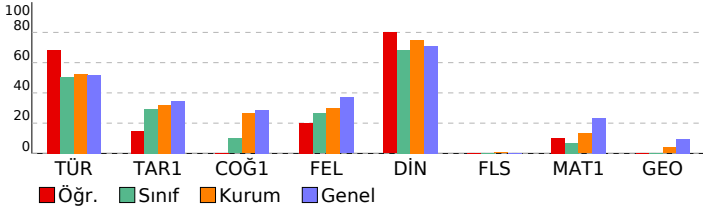

| TYT Türkçe   | S  | D  | Y | B%  |
|--|----|----|---|-----|
| Türkçe   | 1  | 1  | 0 | 100 |
| Metne Sözcük Yerleştirme                           | 1  | 1  | 0 | 100 |
| Sözcükte Anlam                                     | 3  | 2  | 0 | 67  |
| Cümleli Yorumlama ve Açıklama                      | 2  | 1  | 0 | 50  |
| Parçadaki Cümlelerin İçerik ve Özellikleri         | 1  | 1  | 0 | 100 |
| Ekler ve Ek Çeşitleri                              | 1  | 1  | 0 | 100 |
| Ad Soylu Sözcükler - Karma                         | 1  | 0  | 0 | 0   |
| Ses Bilgisi - Karma                                | 1  | 0  | 0 | 0   |
| Noktalama İşaretleri - Karma                       | 2  | 0  | 2 | 0   |
| Bitişik ve Ayrı Yazılan Kelimeler                  | 1  | 1  | 0 | 100 |
| Yazım Kuralları - Karma                            | 1  | 1  | 0 | 100 |
| Cümlelerin Öğeleri - Karma                         | 1  | 1  | 0 | 100 |
| Paragrafta Ana Düşünce (Ana Fikir)                 | 11 | 10 | 0 | 91  |
| Paragrafa Özgü Soru Kökü                           | 8  | 6  | 0 | 75  |
| Paragrafta Anlatım Akışını Bozan Cümle             | 1  | 1  | 0 | 100 |
| Paragrafa Cümle Yerleştirme                        | 2  | 2  | 0 | 100 |
| ANLATIM TEKNİKLERİ VE DÜŞÜNCEYİ GELİŞTİRME YOLLARI | 1  | 0  | 0 | 0   |
| Paragrafta Boş Bırakılan Yerleri Tamamlama         | 4  | 3  | 1 | 75  |
| Paragrafta Yardımcı Düşünceler                     | 2  | 2  | 0 | 100 |
| Cümlelerden Paragraf Oluşturma                     | 1  | 0  | 0 | 0   |
| Paragrafın Karşılık Olduğu Soruyu Belirleme        | 1  | 1  | 0 | 100 |
| Bir Paragrafa Bağlı Çoklu Sorular                  | 6  | 4  | 0 | 67  |
| Paragrafın Konusu                                  | 1  | 0  | 0 | 0   |

| TYT Sosyal   | S | D | Y | B%  |
|--|---|---|---|-----|
| Tarih-1  | 1 | 1 | 0 | 100 |
| İlk ve Orta Çağlarda İç Asya'daki Türk siyasi teşekküllerinin güç ve yönetim yapısını açıklar.                       | 1 | 1 | 0 | 100 |
| Türklerin Anadolu'ya yerleşmeye başlaması ile Türkiye Selçuklu Devleti'nin yıkılışı arasındaki süreçte meydana gelen | 1 | 0 | 1 | 0   |
| Tanzimat Fermanı, Islahat Fermanı ve Kanun-ı Esasi'nin içeriklerini küresel ve yerel siyasi şartlar bağlamında değer | 1 | 0 | 0 | 0   |
| Siyasi alanda meydana gelen gelişmeleri kavrar.  | 1 | 0 | 0 | 0   |
| Düzenli ordunun kurulmasından Mudanya Ateşkes Antlaşması'na kadar meydana gelen gelişmeleri Türkiye'nin bağ          | 1 | 0 | 0 | 0   |

| Coğrafya-1                  | S | D | Y | B% |
|-----------------------------|---|---|---|----|
| Türkiye'de İklim            | 1 | 0 | 0 | 0  |
| Dış Kuvvetler               | 1 | 0 | 0 | 0  |
| Dünyada Nüfusun Dağılışı    | 1 | 0 | 0 | 0  |
| Bölge ve Bölge Türleri      | 1 | 0 | 0 | 0  |
| Afetlerin Genel Özellikleri | 1 | 0 | 0 | 0  |

| Felsefe  | S | D | Y | B%  |
|--|---|---|---|-----|
| Düşünme ve akıl yürütmeye ilişkin kavramları açıklar.  | 1 | 1 | 0 | 100 |
| Bilim felsefesinin konusunu ve problemlerini açıklar.  | 1 | 0 | 0 | 0   |
| Örnek felsefi metinlerinden hareketle 18. yüzyıl -19. yüzyıl filozoflarının felsefi görüşlerini analiz eder. | 1 | 0 | 0 | 0   |
| Felsefenin anlamını açıklar.   | 1 | 0 | 0 | 0   |
| Sanat felsefesinin konusunu ve problemlerini açıklar.  | 1 | 0 | 0 | 0   |

| Din Kül. ve Ahl. Bil.    | S | D | Y | B%  |
|--------------------------|---|---|---|-----|
| Din ve İslam             | 1 | 1 | 0 | 100 |
| İslam ve İbadet          | 1 | 1 | 0 | 100 |
| Din ve Hayat             | 1 | 0 | 0 | 0   |
| Dünya ve Ahiret          | 1 | 1 | 0 | 100 |
| Kur'an'da Bazı Kavramlar | 1 | 1 | 0 | 100 |

| Felsefe (Seçmeli)   | S | D | Y | B% |
|---|---|---|---|----|
| Örnek felsefi metinlerden hareketle 15. yüzyıl-17. yüzyıl filozoflarının felsefi görüşlerini analiz eder. | 2 | 0 | 0 | 0  |
| Din felsefesinin konusunu ve sorularını açıklar.  | 1 | 0 | 0 | 0  |
| Felsefi düşüncenin özelliklerini açıklar.   | 1 | 0 | 0 | 0  |
| MS 2. yüzyıl-MS 15. yüzyıl felsefesinin karakteristik özelliklerini açıklar.                              | 1 | 0 | 0 | 0  |

| TYT Matematik | S | D | Y | B% |
|---------------|---|---|---|----|
|---------------|---|---|---|----|

| Matematik-1                             | S | D | Y | B%  |
|---|---|---|---|-----|
| RASYONEL SAYILAR                        | 1 | 1 | 0 | 100 |
| Rasyonel Sayılar                        | 1 | 0 | 0 | 0   |
| Üslü İfadeler                           | 1 | 0 | 0 | 0   |
| Kökü İfadeler                           | 1 | 1 | 0 | 100 |
| Mutlak Değerli Denklemler               | 1 | 0 | 0 | 0   |
| Aralık Kavramı ve Basit Eşitsizlikler   | 1 | 0 | 0 | 0   |
| Tek ve Çift Sayılar                     | 1 | 0 | 0 | 0   |
| Çok Bilinmeyenli Denklemler             | 1 | 0 | 0 | 0   |
| Asal Sayılar ve Aralarında Asal Sayılar | 1 | 0 | 0 | 0   |
| Küme Kavramı ve Kümelerde İşlemler      | 1 | 0 | 0 | 0   |
| Önemler ve Bileşik Önemler              | 1 | 0 | 0 | 0   |
| Fonksiyon Grafikleri                    | 1 | 0 | 0 | 0   |
| Faktöriyel Kavramı                      | 1 | 0 | 0 | 0   |
| Bölünebilme Kuralları                   | 1 | 0 | 0 | 0   |
| Dört İşlem Yeteneği                     | 1 | 0 | 0 | 0   |
| VERİ                                    | 1 | 0 | 0 | 0   |
| Sayı Problemleri                        | 3 | 0 | 0 | 0   |
| Kesir Problemleri                       | 2 | 0 | 0 | 0   |
| Yüzde, Kar-Zarar Problemleri            | 2 | 0 | 0 | 0   |
| Hareket Problemleri                     | 1 | 0 | 0 | 0   |
| Rutin Olmayan Problemler                | 2 | 1 | 0 | 50  |
| Grafik Problemleri                      | 1 | 0 | 0 | 0   |
| Yaş Problemleri                         | 1 | 0 | 0 | 0   |
| Sayma Yöntemleri                        | 1 | 0 | 0 | 0   |
| Basit Olayların Olasılıkları            | 1 | 0 | 0 | 0   |

| Geometri                            | S | D | Y | B% |
|-------------------------------------|---|---|---|----|
| Geometrik Kavramlar ve Doğru Açılar | 1 | 0 | 0 | 0  |
| Üçgende Açılar                      | 1 | 0 | 0 | 0  |
| Dik Üçgen ve Pisagor Teoremi        | 1 | 0 | 0 | 0  |
| Çokgenler                           | 1 | 0 | 0 | 0  |
| Yamuk                               | 1 | 0 | 0 | 0  |
| Kare                                | 1 | 0 | 0 | 0  |
| Üçgende Alan                        | 1 | 0 | 0 | 0  |
| Üçgenlerin Benzerliği               | 1 | 0 | 0 | 0  |
| Prizmalar                           | 2 | 0 | 0 | 0  |

# SINAV SONUÇ BELGESİ

ANTALYA / KEMER/ANTALYA / ÜNAL AYSAL ANADOLU LİSESİ

|                 |        |       |
|-----------------|--------|-------|
| Öğrenci         | Numara | Sınıf |
| BERK YALÇINKAYA | 2033   | 12G   |

| Puan Türü         | Puan      | Genel Ort. | Dereceler |       |       |        |        |
|-------------------|-----------|------------|-----------|-------|-------|--------|--------|
|                   |           |            | Snf       | Kurum | İlçe  | İl     | Genel  |
| TYT               | ▼ 153,528 | 259,480    | 17        | 183   | 302   | 10472  | 338625 |
| Puanı Hesaplanan: |           |            | 184       | 303   | 10581 | 346292 |        |
| Katılımlar:       |           |            | 17        | 188   | 308   | 10680  | 353535 |

| Ders          | Soru | Doğru | Yanlış | Net   | Başarı % | Sınıf Ort. | Kurum Ort. | Genel Ort. |
|---------------|------|-------|--------|-------|----------|------------|------------|------------|
| Türkçe        | 40   | 7     | 11     | 4,25  | 11       | ▼ 20,12    | ▼ 21,05    | ▼ 20,73    |
| Matematik-1   | 30   | 0     | 1      | -0,25 | -1       | ▼ 2,06     | ▼ 3,95     | ▼ 6,97     |
| Geometri      | 10   | 0     | 0      | 0,00  | 0        | ◆ 0,00     | ▼ 0,39     | ▼ 0,93     |
| TYT Matematik | 40   | 0     | 1      | -0,25 | -1       | ▼ 2,06     | ▼ 4,34     | ▼ 7,90     |
| Toplam:       | 120  | 7     | 12     | 4,00  | 3        | ▼ 29,53    | ▼ 36,19    | ▼ 40,73    |

Soru No 1234567890123456789012345678901234567890

TYT Türkçe bEC Cadcb bbdCeEAC c

Cevap Anahtarı B EECDCCBBADABACCCCEACBEDCECCDBAEABCAABAD

TYT Matematik d

Cevap Anahtarı B BBEDBDDBCDAAABCCDABBCACBACCDBBECAEABEB

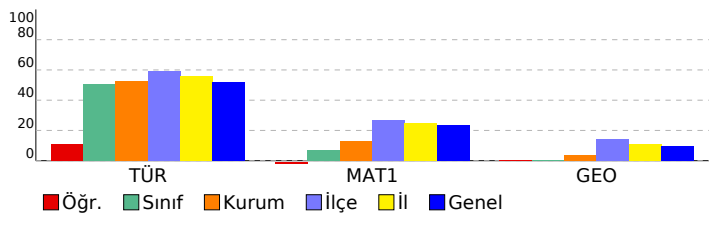

# BİLGİ SARMAL TG TYT 1

DERSLERE GÖRE BAŞARI ANALİZİ

| TYT Türkçe   | S  | D | Y | B%  |
|--|----|---|---|-----|
| <b>Türkçe</b>                                      |    |   |   |     |
| Metne Sözcük Yerleştirme                           | 1  | 0 | 1 | 0   |
| Sözcükte Anlam                                     | 3  | 1 | 2 | 33  |
| Cümleli Yorumlama ve Açıklama                      | 2  | 1 | 0 | 50  |
| Parçadaki Cümlelerin İçerik ve Özellikleri         | 1  | 1 | 0 | 100 |
| Ekler ve Ek Çeşitleri                              | 1  | 0 | 1 | 0   |
| Ad Soylu Sözcükler - Karma                         | 1  | 0 | 0 | 0   |
| Ses Bilgisi - Karma                                | 1  | 0 | 0 | 0   |
| Noktalama İşaretleri - Karma                       | 2  | 0 | 2 | 0   |
| Bitişik ve Ayrı Yazılan Kelimeler                  | 1  | 0 | 0 | 0   |
| Yazım Kuralları - Karma                            | 1  | 0 | 0 | 0   |
| Cümlelerin Ögeleri - Karma                         | 1  | 0 | 1 | 0   |
| Paragrafta Ana Düşünce (Ana Fikir)                 | 11 | 0 | 2 | 0   |
| Paragrafa Özgü Soru Kökü                           | 8  | 1 | 1 | 13  |
| Paragrafa Anlatım Akışını Bozan Cümle              | 1  | 1 | 0 | 100 |
| Paragrafa Cümle Yerleştirme                        | 2  | 0 | 1 | 0   |
| ANLATIM TEKNİKLERİ VE DÜŞÜNCEYİ GELİŞTİRME YOLLARI | 1  | 1 | 0 | 100 |
| Paragrafta Boş Bırakılan Yerleri Tamamlama         | 4  | 2 | 0 | 50  |
| Paragrafa Yardımcı Düşünceler                      | 2  | 0 | 0 | 0   |
| Cümlelerden Paragraf Oluşturma                     | 1  | 0 | 1 | 0   |
| Paragrafın Karşılık Olduğu Soruyu Belirleme        | 1  | 0 | 0 | 0   |
| Bir Paragrafa Bağlı Çoklu Sorular                  | 6  | 0 | 0 | 0   |
| Paragrafın Konusu                                  | 1  | 0 | 0 | 0   |

## TYT Matematik

| Matematik-1                             | S | D | Y | B% |
|---|---|---|---|----|
| <b>RASYONEL SAYILAR</b>                 | 1 | 0 | 1 | 0  |
| Rasyonel Sayılar                        | 1 | 0 | 0 | 0  |
| Üslü ifadeler                           | 1 | 0 | 0 | 0  |
| Kökü ifadeler                           | 1 | 0 | 0 | 0  |
| Mutlak Değerli Denklemler               | 1 | 0 | 0 | 0  |
| Aralık Kavramı ve Basit Eşitsizlikler   | 1 | 0 | 0 | 0  |
| Tek ve Çift Sayılar                     | 1 | 0 | 0 | 0  |
| Çok Bilinmeyenli Denklemler             | 1 | 0 | 0 | 0  |
| Asal Sayılar ve Aralarında Asal Sayılar | 1 | 0 | 0 | 0  |
| Küme Kavramı ve Kümelerde İşlemler      | 1 | 0 | 0 | 0  |
| Önermeler ve Bileşik Önermeler          | 1 | 0 | 0 | 0  |
| Fonksiyon Grafikleri                    | 1 | 0 | 0 | 0  |
| Faktöriyel Kavramı                      | 1 | 0 | 0 | 0  |
| Bölünebilirlik Kuralları                | 1 | 0 | 0 | 0  |
| Dört İşlem Yeteneği                     | 1 | 0 | 0 | 0  |
| VERİ                                    | 1 | 0 | 0 | 0  |
| Sayı Problemleri                        | 3 | 0 | 0 | 0  |
| Kesir Problemleri                       | 2 | 0 | 0 | 0  |
| Yüzde, Kar-Zarar Problemleri            | 2 | 0 | 0 | 0  |
| Hareket Problemleri                     | 1 | 0 | 0 | 0  |
| Rutin Olmayan Problemler                | 2 | 0 | 0 | 0  |
| Grafik Problemleri                      | 1 | 0 | 0 | 0  |
| Yaş Problemleri                         | 1 | 0 | 0 | 0  |
| Sayma Yöntemleri                        | 1 | 0 | 0 | 0  |
| Basit Olayların Olasılıkları            | 1 | 0 | 0 | 0  |
| <b>Geometri</b>                         |   |   |   |    |
| Geometrik Kavramlar ve Doğru Açılar     | 1 | 0 | 0 | 0  |
| Üçgende Açılar                          | 1 | 0 | 0 | 0  |
| Dik Üçgen ve Pisagor Teoremi            | 1 | 0 | 0 | 0  |
| Çokgenler                               | 1 | 0 | 0 | 0  |
| Yamuk                                   | 1 | 0 | 0 | 0  |
| Kare                                    | 1 | 0 | 0 | 0  |
| Üçgende Alan                            | 1 | 0 | 0 | 0  |
| Üçgenlerin Benzerliği                   | 1 | 0 | 0 | 0  |
| Prizmalar                               | 2 | 0 | 0 | 0  |

| SINAV SONUÇ BELGESİ                                 |   |            |           |        |          |            | BİLGİ SARMAL TG TYT 1        |            |         |  |  |  |  |  |  |  |
|---|---|------------|-----------|--------|----------|------------|------------------------------|------------|---------|--|--|--|--|--|--|--|
| ANTALYA / KEMER/ANTALYA / ÜNAL AYSAL ANADOLU LİSESİ |   |            |           |        |          |            | DERSLERE GÖRE BAŞARI ANALİZİ |            |         |  |  |  |  |  |  |  |
| Öğrenci   |   |            |           | Numara |          | Sınıf      |                              |            |         |  |  |  |  |  |  |  |
| BERRU TURAN   |   |            |           | 62     |          | 12G        |                              |            |         |  |  |  |  |  |  |  |
| Puan Türü   | Puan  | Genel Ort. | Dereceler |        |          |            |                              | Genel      |         |  |  |  |  |  |  |  |
|   |   |            | Snf       | Kurum  | İlçe     | İl         | Genel                        |            |         |  |  |  |  |  |  |  |
| TYT   | ▼ 203,568                                   | 259,480    | 13        | 166    | 285      | 9416       | 290795                       |            |         |  |  |  |  |  |  |  |
| Puanı Hesaplanan:                                   |   |            | 184       | 303    | 10581    | 346292     |                              |            |         |  |  |  |  |  |  |  |
| Katılımlar:   |   |            | 17        | 188    | 308      | 10680      | 353535                       |            |         |  |  |  |  |  |  |  |
| Ders  | Soru  | Doğru      | Yanlış    | Net    | Başarı % | Sınıf Ort. | Kurum Ort.                   | Genel Ort. |         |  |  |  |  |  |  |  |
| Türkçe  | 40  | 17         | 11        | 14,25  | 36       | ▼ 20,12    | ▼ 21,05                      | ▼ 20,73    |         |  |  |  |  |  |  |  |
| Tarih-1   | 5   | 1          | 0         | 1,00   | 20       | ▼ 1,47     | ▼ 1,59                       | ▼ 1,73     |         |  |  |  |  |  |  |  |
| Coğrafya-1  | 5   | 0          | 0         | 0,00   | 0        | ▼ 0,49     | ▼ 1,32                       | ▼ 1,44     |         |  |  |  |  |  |  |  |
| Felsefe   | 5   | 1          | 1         | 0,75   | 15       | ▼ 1,32     | ▼ 1,49                       | ▼ 1,85     |         |  |  |  |  |  |  |  |
| Din Kül. ve Ahl. Bil.                               | 5   | 5          | 0         | 5,00   | 100      | ▲ 3,43     | ▲ 3,74                       | ▲ 3,56     |         |  |  |  |  |  |  |  |
| Felsefe (Seçmeli)                                   | 5   | 0          | 0         | 0,00   | 0        | ◆ 0,00     | ▼ 0,03                       | ▼ 0,01     |         |  |  |  |  |  |  |  |
| TYT Sosyal  | 20  | 7          | 1         | 6,75   | 34       | ▲ 6,71     | ▼ 8,17                       | ▼ 8,60     |         |  |  |  |  |  |  |  |
| Toplam:   |   | 120        | 24        | 12     | 21,00    | 18         | ▼ 29,53                      | ▼ 36,19    | ▼ 40,73 |  |  |  |  |  |  |  |
| Soru No   | 1234567890123456789012345678901234567890    |            |           |        |          |            |                              |            |         |  |  |  |  |  |  |  |
| TYT Türkçe  | b b ECaC b b CCcEAC ED d aCDacd CAaE        |            |           |        |          |            |                              |            |         |  |  |  |  |  |  |  |
| Cevap Anahtarı                                      | A ABEECDCCBADDABACCCDEACBEDCBCECCDBAEABCAAB |            |           |        |          |            |                              |            |         |  |  |  |  |  |  |  |
| TYT Sosyal  | A CcDACBD                                   |            |           |        |          |            |                              |            |         |  |  |  |  |  |  |  |
| Cevap Anahtarı                                      | A ADBCEDADCABACCADACBDAEBEE                 |            |           |        |          |            |                              |            |         |  |  |  |  |  |  |  |

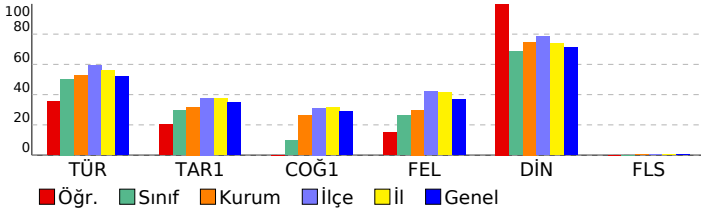

| TYT Türkçe   | S  | D | Y | B%  |
|--|----|---|---|-----|
| Türkçe   | 1  | 0 | 1 | 0   |
| Metne Sözcük Yerleştirme                           | 1  | 0 | 1 | 0   |
| Sözcükte Anlam                                     | 3  | 2 | 0 | 67  |
| Cümleli Yorumlama ve Açıklama                      | 2  | 1 | 1 | 50  |
| Parçadaki Cümlelerin İçerik ve Özellikleri         | 1  | 1 | 0 | 100 |
| Ekler ve Ek Çeşitleri                              | 1  | 0 | 0 | 0   |
| Ad Soylu Sözcükler - Karma                         | 1  | 0 | 0 | 0   |
| Ses Bilgisi - Karma                                | 1  | 0 | 0 | 0   |
| Noktalama İşaretleme - Karma                       | 2  | 0 | 1 | 0   |
| Bitişik ve Ayrı Yazılan Kelimeler                  | 1  | 0 | 0 | 0   |
| Yazım Kuralları - Karma                            | 1  | 0 | 1 | 0   |
| Cümlelerin Öğeleri - Karma                         | 1  | 0 | 0 | 0   |
| Paragrafta Ana Düşünce (Ana Fikir)                 | 11 | 5 | 4 | 45  |
| Paragrafa Özgü Soru Kökü                           | 8  | 3 | 2 | 38  |
| Paragrafta Anlatım Akışını Bozan Cümle             | 1  | 1 | 0 | 100 |
| Paragrafa Cümle Yerleştirme                        | 2  | 1 | 1 | 50  |
| ANLATIM TEKNİKLERİ VE DÜŞÜNCEYİ GELİŞTİRME YOLLARI | 1  | 1 | 0 | 100 |
| Paragrafta Boş Bırakılan Yerleri Tamamlama         | 4  | 3 | 0 | 75  |
| Paragrafa Yardımcı Düşünceler                      | 2  | 2 | 0 | 100 |
| Cümlelerden Paragraf Oluşturma                     | 1  | 0 | 1 | 0   |
| Paragrafın Karşılık Olduğu Soruyu Belirleme        | 1  | 0 | 1 | 0   |
| Bir Paragrafa Bağlı Çoklu Sorular                  | 6  | 3 | 1 | 50  |
| Paragrafın Konusu                                  | 1  | 0 | 0 | 0   |

| TYT Sosyal   | S | D | Y | B%  |
|--|---|---|---|-----|
| Tarih-1  | 1 | 1 | 0 | 100 |
| İlk ve Orta Çağlarda İÇ Asya'daki Türk siyasi teşekküllerinin güç ve yönetim yapısını açıklar.                       | 1 | 1 | 0 | 100 |
| Türklerin Anadolu'ya yerleşmeye başlaması ile Türkiye Selçuklu Devleti'nin yıkılışı arasındaki süreçte meydana gelen | 1 | 0 | 0 | 0   |
| Tanzimat Fermanı, Islahat Fermanı ve Kanun-ı Esasi'nin içeriklerini küresel ve yerel siyasi şartlar bağlamında değer | 1 | 0 | 0 | 0   |
| Siyasi alanda meydana gelen gelişmeleri kavrar.  | 1 | 0 | 0 | 0   |
| Düzenli ordunun kurulmasından Mudanya Ateşkes Antlaşması'na kadar meydana gelen gelişmeleri Türkiye'nin bağ          | 1 | 0 | 0 | 0   |
| Coğrafya-1   | 1 | 0 | 0 | 0   |
| Türkiye'de İklim   | 1 | 0 | 0 | 0   |
| Dış Kuvvetler  | 1 | 0 | 0 | 0   |
| Dünyada Nüfusun Dağılışı   | 1 | 0 | 0 | 0   |
| Bölge ve Bölge Türleri   | 1 | 0 | 0 | 0   |
| Afetlerin Genel Özellikleri  | 1 | 0 | 0 | 0   |
| Felsefe  | 1 | 0 | 0 | 0   |
| Düşünme ve akıl yürütmeye ilişkin kavramları açıklar.  | 1 | 0 | 0 | 0   |
| Bilim felsefesinin konusunu ve problemlerini açıklar.  | 1 | 0 | 0 | 0   |
| Örnek felsefi metinlerinden hareketle 18. yüzyıl -19. yüzyıl filozoflarının felsefi görüşlerini analiz eder.         | 1 | 0 | 0 | 0   |
| Felsefenin anlamını açıklar.   | 1 | 1 | 0 | 100 |
| Sanat felsefesinin konusunu ve problemlerini açıklar.  | 1 | 0 | 1 | 0   |
| Din Kül. ve Ahl. Bil.  | 1 | 1 | 0 | 100 |
| Din ve İslam   | 1 | 1 | 0 | 100 |
| İslam ve İbadet  | 1 | 1 | 0 | 100 |
| Din ve Hayat   | 1 | 1 | 0 | 100 |
| Dünya ve Ahiret  | 1 | 1 | 0 | 100 |
| Kur'an'da Bazı Kavramlar   | 1 | 1 | 0 | 100 |
| Felsefe (Seçmeli)  | 1 | 0 | 0 | 0   |
| Örnek felsefi metinlerden hareketle 15. yüzyıl-17. yüzyıl filozoflarının felsefi görüşlerini analiz eder.            | 2 | 0 | 0 | 0   |
| Din felsefesinin konusunu ve sorularını açıklar.   | 1 | 0 | 0 | 0   |
| Felsefi düşüncenin özelliklerini açıklar.  | 1 | 0 | 0 | 0   |
| MS 2. yüzyıl-MS 15. yüzyıl felsefesinin karakteristik özelliklerini açıklar.   | 1 | 0 | 0 | 0   |

| SINAV SONUÇ BELGESİ                                 |           |            |           |        |       |        |        |
|---|-----------|------------|-----------|--------|-------|--------|--------|
| ANTALYA / KEMER/ANTALYA / ÜNAL AYSAL ANADOLU LİSESİ |           |            |           |        |       |        |        |
| Öğrenci   |           |            |           | Numara |       | Sınıf  |        |
| DEFNE AKTAŞ   |           |            |           | 856    |       | 12G    |        |
| Puan Türü   | Puan      | Genel Ort. | Dereceler |        |       |        |        |
|   |           |            | Snf       | Kurum  | İlçe  | İl     | Genel  |
| TYT   | ▲ 274,820 | 259,480    | 2         | 50     | 162   | 4725   | 135746 |
| Puanı Hesaplanan:                                   |           |            | 184       | 303    | 10581 | 346292 |        |
| Katılımlar:   |           |            | 17        | 188    | 308   | 10680  | 353535 |

| Ders                  | Soru       | Doğru     | Yanlış    | Net          | Başarı %  | Sınıf Ort.     | Kurum Ort.     | Genel Ort.     |
|-----------------------|------------|-----------|-----------|--------------|-----------|----------------|----------------|----------------|
| Türkçe                | 40         | 31        | 6         | 29,50        | 74        | ▲ 20,12        | ▲ 21,05        | ▲ 20,73        |
| Tarih-1               | 5          | 2         | 2         | 1,50         | 30        | ▲ 1,47         | ▼ 1,59         | ▼ 1,73         |
| Coğrafya-1            | 5          | 2         | 2         | 1,50         | 30        | ▲ 0,49         | ▲ 1,32         | ▲ 1,44         |
| Felsefe               | 5          | 3         | 0         | 3,00         | 60        | ▲ 1,32         | ▲ 1,49         | ▲ 1,85         |
| Din Kül. ve Ahl. Bil. | 5          | 4         | 1         | 3,75         | 75        | ▲ 3,43         | ▲ 3,74         | ▲ 3,56         |
| Felsefe (Seçmeli)     | 5          | 0         | 0         | 0,00         | 0         | ◆ 0,00         | ▼ 0,03         | ▼ 0,01         |
| TYT Sosyal            | 20         | 11        | 5         | 9,75         | 49        | ▲ 6,71         | ▲ 8,17         | ▲ 8,60         |
| Matematik-1           | 30         | 7         | 4         | 6,00         | 20        | ▲ 2,06         | ▲ 3,95         | ▼ 6,97         |
| Geometri              | 10         | 0         | 0         | 0,00         | 0         | ◆ 0,00         | ▼ 0,39         | ▼ 0,93         |
| TYT Matematik         | 40         | 7         | 4         | 6,00         | 15        | ▲ 2,06         | ▲ 4,34         | ▼ 7,90         |
| Fizik                 | 7          | 0         | 1         | -0,25        | -4        | ▼ 0,01         | ▼ 0,72         | ▼ 1,25         |
| Kimya                 | 7          | 0         | 1         | -0,25        | -4        | ▼ 0,13         | ▼ 0,75         | ▼ 1,15         |
| Biyoloji              | 6          | 1         | 2         | 0,50         | 8         | ◆ 0,50         | ▼ 1,17         | ▼ 1,10         |
| TYT Fen               | 20         | 1         | 4         | 0,00         | 0         | ▼ 0,65         | ▼ 2,63         | ▼ 3,50         |
| <b>Toplam:</b>        | <b>120</b> | <b>50</b> | <b>19</b> | <b>45,25</b> | <b>38</b> | <b>▲ 29,53</b> | <b>▲ 36,19</b> | <b>▲ 40,73</b> |

|                |  |
|----------------|--|
| Soru No        | 1234567890123456789012345678901234567890   |
| TYT Türkçe     | EECDCCBBA bBAaCCcDEAbBEDbBECbDdAEA CAAB D  |
| Cevap Anahtarı | B EECDCCBBAADACCcDEACBEDDCBECCDBAEABCAABAD |
| TYT Sosyal     | B cAaDdAc CC A bBDAD                       |
| Cevap Anahtarı | B BCEADDcADACCAABCBDADBEEEA                |
| TYT Matematik  | BBa B eB D e BC d                          |
| Cevap Anahtarı | B BBEDDBDBDCDAABCCDABBCACBACCDBBECAEABEB   |
| TYT Fen        | c d Bd e                                   |
| Cevap Anahtarı | B DECDECCECCABEBCEAED                      |

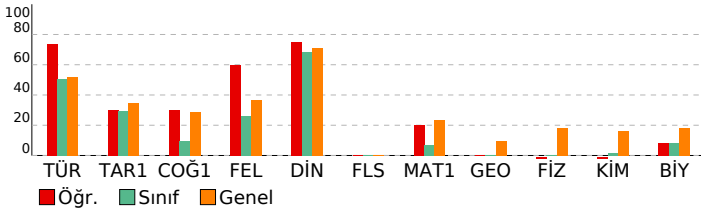

## BİLGİ SARMAL TG TYT 1

| DERSLERE GÖRE BAŞARI ANALİZİ                       |    |    |   |     |
|--|----|----|---|-----|
| TYT Türkçe   |    |    |   |     |
| Türkçe   | S  | D  | Y | B%  |
| Metne Sözcük Yerleştirme                           | 1  | 1  | 0 | 100 |
| Sözcükte Anlam                                     | 3  | 3  | 0 | 100 |
| Cümleli Yorumlama ve Açıklama                      | 2  | 2  | 0 | 100 |
| Parçadaki Cümlelerin İçerik ve Özellikleri         | 1  | 1  | 0 | 100 |
| Ekler ve Ek Çeşitleri                              | 1  | 1  | 0 | 100 |
| Ad Soylu Sözcükler - Karma                         | 1  | 0  | 0 | 0   |
| Ses Bilgisi - Karma                                | 1  | 1  | 0 | 100 |
| Noktalama İşaretleri - Karma                       | 2  | 0  | 1 | 0   |
| Bitişik ve Ayrı Yazılan Kelimeler                  | 1  | 1  | 0 | 100 |
| Yazım Kuralları - Karma                            | 1  | 1  | 0 | 100 |
| Cümlelerin Ögeleri - Karma                         | 1  | 0  | 1 | 0   |
| Paragrafta Ana Düşünce (Ana Fikir)                 | 11 | 10 | 1 | 91  |
| Paragrafa Özgü Soru Kökü                           | 8  | 6  | 1 | 75  |
| Paragrafta Anlatım Akışını Bozan Cümle             | 4  | 3  | 1 | 100 |
| Paragrafa Cümle Yerleştirme                        | 2  | 1  | 1 | 50  |
| ANLATIM TEKNİKLERİ VE DÜŞÜNCEYİ GELİŞTİRME YOLLARI | 1  | 1  | 0 | 100 |
| Paragrafta Boş Bırakılan Yerleri Tamamlama         | 4  | 3  | 1 | 75  |
| Paragrafa Yardımcı Düşünceler                      | 2  | 2  | 0 | 100 |
| Cümlelerden Paragraf Oluşturma                     | 1  | 0  | 1 | 0   |
| Paragrafın Karşılık Olduğu Soruyu Belirleme        | 1  | 1  | 0 | 100 |
| Bir Paragrafa Bağlı Çoklu Sorular                  | 6  | 5  | 0 | 83  |
| Paragrafın Konusu                                  | 1  | 1  | 0 | 100 |

| TYT Sosyal   |   |   |    |     |
|--|---|---|----|-----|
| Tarih-1  | S | D | Y  | B%  |
| İlk ve Orta Çağlarda İç Asya'daki Türk siyasi teşekküllerinin güç ve yönetim yapısını açıklar.                       | 1 | 1 | 0  | 100 |
| Türklerin Anadolu'ya yerleşmeye başlaması ile Türkiye Selçuklu Devleti'nin yıkılışı arasındaki süreçte meydana gelen | 1 | 0 | 1  | 0   |
| Tanzimat Fermanı, Islahat Fermanı ve Kanun-ı Esasi'nin içeriklerini küresel ve yerel siyasi şartlar bağlamında değer | 1 | 1 | 0  | 100 |
| Siyasi alanda meydana gelen gelişmeleri kavrar.  | 1 | 0 | 0  | 0   |
| Düzenli ordunun kurulmasından Mudanya Ateşkes Antlaşması'na kadar meydana gelen gelişmeleri Türkiye'nin bağ          | 1 | 0 | 1  | 0   |
| Coğrafya-1   |   |   |    |     |
| S  | D | Y | B% |     |
| Türkiye'de İklim   | 1 | 0 | 1  | 0   |
| Dış Kuvvetler  | 1 | 0 | 0  | 0   |
| Dünyada Nüfusun Dağılışı   | 1 | 1 | 0  | 100 |
| Bölge ve Bölge Türleri   | 1 | 0 | 1  | 0   |
| Afetlerin Genel Özellikleri  | 1 | 1 | 0  | 100 |
| Felsefe  |   |   |    |     |
| S  | D | Y | B% |     |
| Düşünme ve akıl yürütmeye ilişkin kavramları açıklar.  | 1 | 0 | 0  | 0   |
| Bilim felsefesinin konusunu ve problemlerini açıklar.  | 1 | 1 | 0  | 100 |
| Örnek felsefi metinlerinden hareketle 18. yüzyıl -19. yüzyıl filozoflarının felsefi görüşlerini analiz eder.         | 1 | 1 | 0  | 100 |
| Felsefenin anlamını açıklar.   | 1 | 1 | 0  | 100 |
| Sanat felsefesinin konusunu ve problemlerini açıklar.  | 1 | 0 | 0  | 0   |
| Din Kül. ve Ahl. Bil.  |   |   |    |     |
| S  | D | Y | B% |     |
| Din ve İslam   | 1 | 1 | 0  | 100 |
| İslam ve İbadet  | 1 | 1 | 0  | 100 |
| Din ve Hayat   | 1 | 1 | 0  | 100 |
| Dünya ve Ahiret  | 1 | 1 | 0  | 100 |
| Kur'an'da Bazı Kavramlar   | 1 | 1 | 0  | 100 |
| Felsefe (Seçmeli)  |   |   |    |     |
| S  | D | Y | B% |     |
| Örnek felsefi metinlerden hareketle 15. yüzyıl-17. yüzyıl filozoflarının felsefi görüşlerini analiz eder.            | 2 | 0 | 0  | 0   |
| Din felsefesinin konusunu ve sorularını açıklar.   | 1 | 0 | 0  | 0   |
| Felsefi düşüncenin özelliklerini açıklar.  | 1 | 0 | 0  | 0   |
| MS 2. yüzyıl-MS 15. yüzyıl felsefesinin karakteristik özelliklerini açıklar.   | 1 | 0 | 0  | 0   |

| TYT Matematik                           |   |   |    |     |
|---|---|---|----|-----|
| Matematik-1                             | S | D | Y  | B%  |
| RASYONEL SAYILAR                        | 1 | 1 | 0  | 100 |
| Rasyonel Sayılar                        | 1 | 0 | 1  | 0   |
| Üslü İfadeler                           | 1 | 1 | 0  | 100 |
| Kökü İfadeler                           | 1 | 1 | 0  | 100 |
| Mutlak Değerli Denklemler               | 1 | 0 | 1  | 0   |
| Aralık Kavramı ve Basit Eşitsizlikler   | 1 | 0 | 0  | 0   |
| Tek ve Çift Sayılar                     | 1 | 1 | 0  | 100 |
| Çok Bilinmeyenli Denklemler             | 1 | 0 | 0  | 0   |
| Asal Sayılar ve Aralarında Asal Sayılar | 1 | 0 | 0  | 0   |
| Küme Kavramı ve Kümelerde İşlemler      | 1 | 0 | 0  | 0   |
| Önemler ve Bileşik Önemler              | 1 | 0 | 0  | 0   |
| Fonksiyon Grafikleri                    | 1 | 0 | 0  | 0   |
| Faktöriyel Kavramı                      | 1 | 0 | 0  | 0   |
| Bölünebilme Kuralları                   | 1 | 1 | 0  | 100 |
| Dört İşlem Yeteneği                     | 1 | 0 | 0  | 0   |
| VERİ                                    | 1 | 0 | 0  | 0   |
| Sayı Problemleri                        | 3 | 0 | 1  | 0   |
| Kesir Problemleri                       | 2 | 0 | 0  | 0   |
| Yüzde, Kar-Zarar Problemleri            | 2 | 0 | 0  | 0   |
| Hareket Problemleri                     | 1 | 0 | 0  | 0   |
| Rutin Olmayan Problemler                | 2 | 1 | 1  | 50  |
| Grafik Problemleri                      | 1 | 1 | 0  | 100 |
| Yaş Problemleri                         | 1 | 0 | 0  | 0   |
| Sayma Yöntemleri                        | 1 | 0 | 0  | 0   |
| Basit Olayların Olasılıkları            | 1 | 0 | 0  | 0   |
| Geometri                                |   |   |    |     |
| S                                       | D | Y | B% |     |
| Geometrik Kavramlar ve Doğru Açılar     | 1 | 0 | 0  | 0   |
| Üçgende Açılar                          | 1 | 0 | 0  | 0   |
| Dik Üçgen ve Pisagor Teoremi            | 1 | 0 | 0  | 0   |
| Çokgenler                               | 1 | 0 | 0  | 0   |
| Yamuk                                   | 1 | 0 | 0  | 0   |
| Kare                                    | 1 | 0 | 0  | 0   |
| Üçgende Alan                            | 1 | 0 | 0  | 0   |
| Üçgenlerin Benzerliği                   | 1 | 0 | 0  | 0   |
| Prizmalar                               | 2 | 0 | 0  | 0   |

| TYT Fen   |   |   |    |    |
|---|---|---|----|----|
| Fizik   | S | D | Y  | B% |
| Fiziksel Niceliklerin Sınıflandırılması             | 1 | 0 | 0  | 0  |
| Adezyon, Kohezyon, Yüzey Gerilimi ve Kılcallık      | 1 | 0 | 0  | 0  |
| Elektrik Devreleri                                  | 1 | 0 | 0  | 0  |
| İvme  | 1 | 0 | 1  | 0  |
| Işık Şiddeti, Işık Akısı ve Aydınlanma              | 1 | 0 | 0  | 0  |
| Dalgalarla İlgili Temel Kavramlar                   | 1 | 0 | 0  | 0  |
| Katı, Sıvı, Gaz Basıncı                             | 1 | 0 | 0  | 0  |
| Kimya   |   |   |    |    |
| S   | D | Y | B% |    |
| Kimya Disiplinleri ve Kimyacıların Çalışma Alanları | 1 | 0 | 1  | 0  |
| Atomun Yapısı                                       | 1 | 0 | 0  | 0  |
| Güçlü Etkileşimler / İyonik Bağ                     | 1 | 0 | 0  | 0  |
| Güçlü Etkileşimler / Kovalent Bağ                   | 1 | 0 | 0  | 0  |
| Hâl Değişimi  | 1 | 0 | 0  | 0  |

| SINAV SONUÇ BELGESİ                                 |           |            |           |        |       |        |        |
|---|-----------|------------|-----------|--------|-------|--------|--------|
| ANTALYA / KEMER/ANTALYA / ÜNAL AYSAL ANADOLU LİSESİ |           |            |           |        |       |        |        |
| Öğrenci   |           |            |           | Numara |       | Sınıf  |        |
| DEFNE YÜKSEL  |           |            |           | 0      |       | 12G    |        |
| Puan Türü   | Puan      | Genel Ort. | Dereceler |        |       |        |        |
|   |           |            | Snf       | Kurum  | İlçe  | İl     | Genel  |
| TYT   | ▼ 230,508 | 259,480    | 10        | 126    | 245   | 7779   | 234651 |
| Puanı Hesaplanan:                                   |           |            | 184       | 303    | 10581 | 346292 |        |
| Katılımlar:   |           |            | 17        | 188    | 308   | 10680  | 353535 |

| Ders                  | Soru       | Doğru     | Yanlış    | Net          | Başarı %  | Sınıf Ort.     | Kurum Ort.     | Genel Ort.     |
|-----------------------|------------|-----------|-----------|--------------|-----------|----------------|----------------|----------------|
| Türkçe                | 40         | 25        | 13        | 21,75        | 54        | ▲ 20,12        | ▲ 21,05        | ▲ 20,73        |
| Tarih-1               | 5          | 3         | 2         | 2,50         | 50        | ▲ 1,47         | ▲ 1,59         | ▲ 1,73         |
| Coğrafya-1            | 5          | 3         | 2         | 2,50         | 50        | ▲ 0,49         | ▲ 1,32         | ▲ 1,44         |
| Felsefe               | 5          | 1         | 3         | 0,25         | 5         | ▼ 1,32         | ▼ 1,49         | ▼ 1,85         |
| Din Kül. ve Ahl. Bil. | 5          | 4         | 1         | 3,75         | 75        | ▲ 3,43         | ▲ 3,74         | ▲ 3,56         |
| Felsefe (Seçmeli)     | 5          | 0         | 0         | 0,00         | 0         | ◆ 0,00         | ▼ 0,03         | ▼ 0,01         |
| TYT Sosyal            | 20         | 11        | 8         | 9,00         | 45        | ▲ 6,71         | ▲ 8,17         | ▲ 8,60         |
| Fizik                 | 7          | 0         | 2         | -0,50        | -7        | ▼ 0,01         | ▼ 0,72         | ▼ 1,25         |
| Kimya                 | 7          | 1         | 0         | 1,00         | 14        | ▲ 0,13         | ▲ 0,75         | ▼ 1,15         |
| Biyoloji              | 6          | 0         | 4         | -1,00        | -17       | ▼ 0,50         | ▼ 1,17         | ▼ 1,10         |
| TYT Fen               | 20         | 1         | 6         | -0,50        | -3        | ▼ 0,65         | ▼ 2,63         | ▼ 3,50         |
| <b>Toplam:</b>        | <b>120</b> | <b>37</b> | <b>27</b> | <b>30,25</b> | <b>25</b> | <b>▲ 29,53</b> | <b>▼ 36,19</b> | <b>▼ 40,73</b> |

|                |   |
|----------------|---|
| Soru No        | 1234567890123456789012345678901234567890    |
| TYT Türkçe     | ABaE CDCBdDaecAeCCDDaAaEDCBECCDdb CAaE      |
| Cevap Anahtarı | A ABEE CDCBADDABACCDCDEACBEDCBECCDBAEABCAAB |
| TYT Sosyal     | AdAcDdDbCAeb dADAbBD                        |
| Cevap Anahtarı | A ADBCEDADCBACCADACBDAEBEE                  |
| TYT Fen        | d a B debd                                  |
| Cevap Anahtarı | A CCDECDEBEDECCAEBCEAE                      |

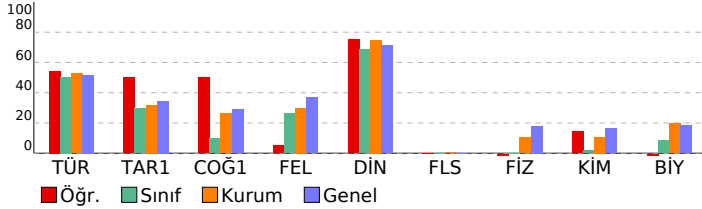

## BİLGİ SARMAL TG TYT 1

| DERSLERE GÖRE BAŞARI ANALİZİ                       |          |          |          |           |
|--|----------|----------|----------|-----------|
| <b>TYT Türkçe</b>                                  |          |          |          |           |
| <b>Türkçe</b>                                      | <b>S</b> | <b>D</b> | <b>Y</b> | <b>B%</b> |
| Metne Sözcük Yerleştirme                           | 1        | 1        | 0        | 100       |
| Sözcükte Anlam                                     | 3        | 2        | 1        | 67        |
| Cümleli Yorumlama ve Açıklama                      | 2        | 2        | 0        | 100       |
| Parçadaki Cümlelerin İçerik ve Özellikleri         | 1        | 1        | 0        | 100       |
| Ekler ve Ek Çeşitleri                              | 1        | 1        | 0        | 100       |
| Ad Soylu Sözcükler - Karma                         | 1        | 0        | 1        | 0         |
| Ses Bilgisi - Karma                                | 1        | 1        | 0        | 100       |
| Noktalama İşaretleri - Karma                       | 2        | 0        | 2        | 0         |
| Bitişik ve Ayrı Yazılan Kelimeler                  | 1        | 0        | 1        | 0         |
| Yazım Kuralları - Karma                            | 1        | 1        | 0        | 100       |
| Cümlelerin Öğeleri - Karma                         | 1        | 0        | 1        | 0         |
| Paragrafta Ana Düşünce (Ana Fikir)                 | 11       | 9        | 2        | 82        |
| Paragrafa Özgü Soru Kökü                           | 8        | 5        | 2        | 63        |
| Paragrafta Anlatım Akışını Bozan Cümle             | 1        | 1        | 0        | 100       |
| Paragrafa Cümle Yerleştirme                        | 2        | 2        | 0        | 100       |
| ANLATIM TEKNİKLERİ VE DÜŞÜNCEYİ GELİŞTİRME YOLLARI | 1        | 0        | 1        | 0         |
| Paragrafta Boş Bırakılan Yerleri Tamamlama         | 4        | 2        | 2        | 50        |
| Paragrafa Yardımcı Düşünceler                      | 2        | 2        | 0        | 100       |
| Cümlelerden Paragraf Oluşturma                     | 1        | 0        | 1        | 0         |
| Paragrafın Karşılık Olduğu Soruyu Belirleme        | 1        | 0        | 1        | 0         |
| Bir Paragrafa Bağlı Çoklu Sorular                  | 6        | 3        | 1        | 50        |
| Paragrafın Konusu                                  | 1        | 0        | 0        | 0         |

|  |          |          |          |           |
|--|----------|----------|----------|-----------|
| <b>TYT Sosyal</b>  |          |          |          |           |
| <b>Tarih-1</b>   | <b>S</b> | <b>D</b> | <b>Y</b> | <b>B%</b> |
| İlk ve Orta Çağlarda İç Asya'daki Türk siyasi teşekküllerinin güç ve yönetim yapısını açıklar.                       | 1        | 1        | 0        | 100       |
| Türklerin Anadolu'ya yerleşmeye başlaması ile Türkiye Selçuklu Devleti'nin yıkılışı arasındaki süreçte meydana gelen | 1        | 1        | 0        | 100       |
| Tanzimat Fermanı, Islahat Fermanı ve Kanun-ı Esasi'nin içeriklerini küresel ve yerel siyasi şartlar bağlamında değer | 1        | 0        | 1        | 0         |
| Siyasi alanda meydana gelen gelişmeleri kavrar.  | 1        | 0        | 1        | 100       |
| Düzenli ordunun kurulmasından Mudanya Ateşkes Antlaşması'na kadar meydana gelen gelişmeleri Türkiye'nin baş          | 1        | 0        | 1        | 0         |
| <b>Coğrafya-1</b>  |          |          |          |           |
| <b>Türkiye'de İklim</b>  | <b>S</b> | <b>D</b> | <b>Y</b> | <b>B%</b> |
| Türkiye'de İklim   | 1        | 1        | 0        | 100       |
| Dış Kuvvetler  | 1        | 0        | 1        | 0         |
| Dünyada Nüfusun Dağılışı   | 1        | 0        | 1        | 0         |
| Bölge ve Bölge Türleri   | 1        | 1        | 0        | 100       |
| Afetlerin Genel Özellikleri  | 1        | 1        | 0        | 100       |
| <b>Felsefe</b>   |          |          |          |           |
| <b>Düşünme ve akıl yürütmeye ilişkin kavramları açıklar.</b>   | <b>S</b> | <b>D</b> | <b>Y</b> | <b>B%</b> |
| Düşünme ve akıl yürütmeye ilişkin kavramları açıklar.  | 1        | 0        | 1        | 0         |
| Bilim felsefesinin konusunu ve problemlerini açıklar.  | 1        | 0        | 1        | 0         |
| Örnek felsefi metinlerinden hareketle 18. yüzyıl -19. yüzyıl filozoflarının felsefi görüşlerini analiz eder.         | 1        | 0        | 0        | 0         |
| Felsefenin anlamını açıklar.   | 1        | 0        | 1        | 0         |
| Sanat felsefesinin konusunu ve problemlerini açıklar.  | 1        | 1        | 0        | 100       |
| <b>Din Kül. ve Ahl. Bil.</b>   |          |          |          |           |
| <b>Din ve İslam</b>  | <b>S</b> | <b>D</b> | <b>Y</b> | <b>B%</b> |
| Din ve İslam   | 1        | 1        | 0        | 100       |
| İslam ve İbadet  | 1        | 1        | 0        | 100       |
| Din ve Hayat   | 1        | 0        | 1        | 0         |
| Dünya ve Ahiret  | 1        | 1        | 0        | 100       |
| Kur'an'da Bazı Kavramlar   | 1        | 1        | 0        | 100       |
| <b>Felsefe (Seçmeli)</b>   |          |          |          |           |
| <b>Örnek felsefi metinlerden hareketle 15. yüzyıl-17. yüzyıl filozoflarının felsefi görüşlerini analiz eder.</b>     | <b>S</b> | <b>D</b> | <b>Y</b> | <b>B%</b> |
| Örnek felsefi metinlerden hareketle 15. yüzyıl-17. yüzyıl filozoflarının felsefi görüşlerini analiz eder.            | 2        | 0        | 0        | 0         |
| Din felsefesinin konusunu ve sorularını açıklar.   | 1        | 0        | 0        | 0         |
| Felsefi düşüncenin özelliklerini açıklar.  | 1        | 0        | 0        | 0         |
| MS 2. yüzyıl-MS 15. yüzyıl felsefesinin karakteristik özelliklerini açıklar.   | 1        | 0        | 0        | 0         |

|  |          |          |          |           |
|--|----------|----------|----------|-----------|
| <b>TYT Fen</b>   |          |          |          |           |
| <b>Fizik</b>   | <b>S</b> | <b>D</b> | <b>Y</b> | <b>B%</b> |
| Fiziksel Niceliklerin Sınıflandırılması                    | 1        | 0        | 1        | 0         |
| Adezyon, Kohezyon, Yüzey Gerilimi ve Kılcalık              | 1        | 0        | 0        | 0         |
| Elektrik Devreleri   | 1        | 0        | 0        | 0         |
| İvme   | 1        | 0        | 1        | 0         |
| Işık Şiddeti, Işık Akısı ve Aydınlanma                     | 1        | 0        | 0        | 0         |
| Dalgalarla İlgili Temel Kavramlar                          | 1        | 0        | 0        | 0         |
| Katı, Sıvı, Gaz Basıncı                                    | 1        | 0        | 0        | 0         |
| <b>Kimya</b>   |          |          |          |           |
| <b>Kimya Disiplinleri ve Kimyacıların Çalışma Alanları</b> | <b>S</b> | <b>D</b> | <b>Y</b> | <b>B%</b> |
| Kimya Disiplinleri ve Kimyacıların Çalışma Alanları        | 1        | 1        | 0        | 100       |
| Atomun Yapısı  | 1        | 0        | 0        | 0         |
| Güçlü Etkileşimler / İyonik Bağ                            | 1        | 0        | 0        | 0         |
| Güçlü Etkileşimler / Kovalent Bağ                          | 1        | 0        | 0        | 0         |
| Hâl Değişimi   | 1        | 0        | 0        | 0         |
| Kimyasal Hesaplamalar / Miktar İçeren Problemler           | 1        | 0        | 0        | 0         |
| Kimyasal Hesaplamalar / Sınırlayıcı Bileşen Hesaplamaları  | 1        | 0        | 0        | 0         |
| Ayırma ve Safaştırma Teknikleri                            | 1        | 0        | 0        | 0         |
| Asit ve Bazların Metallerle Tepkimeleri                    | 1        | 0        | 0        | 0         |
| <b>Biyoloji</b>  |          |          |          |           |
| <b>Lipitler</b>  | <b>S</b> | <b>D</b> | <b>Y</b> | <b>B%</b> |
| Lipitler   | 1        | 0        | 0        | 0         |
| Plastit  | 1        | 0        | 0        | 0         |
| Hayvanlar  | 1        | 0        | 1        | 0         |
| Mitoz  | 1        | 0        | 1        | 0         |
| Cinsiyete Bağlı Kalıtım                                    | 1        | 0        | 1        | 0         |
| Güncel Çevre Sorunları                                     | 1        | 0        | 1        | 0         |

| SINAV SONUÇ BELGESİ                                 |  |   |           |        |          |            |            | BİLGİ SARMAL TG TYT 1        |         |  |  |  |  |  |  |  |
|---|--|---|-----------|--------|----------|------------|------------|------------------------------|---------|--|--|--|--|--|--|--|
| ANTALYA / KEMER/ANTALYA / ÜNAL AYSAL ANADOLU LİSESİ |  |   |           |        |          |            |            | DERSLERE GÖRE BAŞARI ANALİZİ |         |  |  |  |  |  |  |  |
| Öğrenci   |  |   |           | Numara |          | Sınıf      |            |                              |         |  |  |  |  |  |  |  |
| EYLÜL KOCABIYIK                                     |  |   |           | 820    |          | 12G        |            |                              |         |  |  |  |  |  |  |  |
| Puan Türü   | Puan                                     | Genel Ort.                              | Dereceler |        |          |            |            | Genel                        |         |  |  |  |  |  |  |  |
|   |  |   | Snf       | Kurum  | İlçe     | İl         | Genel      |                              |         |  |  |  |  |  |  |  |
| TYT   | ▼ 185,233                                | 259,480                                 | 15        | 176    | 295      | 9992       | 315701     |                              |         |  |  |  |  |  |  |  |
| Puanı Hesaplanan:                                   |  |   | 184       | 303    | 10581    | 346292     |            |                              |         |  |  |  |  |  |  |  |
| Katılımlar:   |  |   | 17        | 188    | 308      | 10680      | 353535     |                              |         |  |  |  |  |  |  |  |
| Ders  | Soru                                     | Doğru                                   | Yanlış    | Net    | Başarı % | Sınıf Ort. | Kurum Ort. | Genel Ort.                   |         |  |  |  |  |  |  |  |
| Türkçe  | 40                                       | 17                                      | 5         | 15,75  | 39       | ▼ 20,12    | ▼ 21,05    | ▼ 20,73                      |         |  |  |  |  |  |  |  |
| Tarih-1   | 5  | 0                                       | 1         | -0,25  | -5       | ▼ 1,47     | ▼ 1,59     | ▼ 1,73                       |         |  |  |  |  |  |  |  |
| Coğrafya-1  | 5  | 0                                       | 0         | 0,00   | 0        | ▼ 0,49     | ▼ 1,32     | ▼ 1,44                       |         |  |  |  |  |  |  |  |
| Felsefe   | 5  | 0                                       | 0         | 0,00   | 0        | ▼ 1,32     | ▼ 1,49     | ▼ 1,85                       |         |  |  |  |  |  |  |  |
| Din Kül. ve Ahl. Bil.                               | 5  | 0                                       | 0         | 0,00   | 0        | ▼ 3,43     | ▼ 3,74     | ▼ 3,56                       |         |  |  |  |  |  |  |  |
| Felsefe (Seçmeli)                                   | 5  | 0                                       | 0         | 0,00   | 0        | ◆ 0,00     | ▼ 0,03     | ▼ 0,01                       |         |  |  |  |  |  |  |  |
| TYT Sosyal  | 20                                       | 0                                       | 1         | -0,25  | -1       | ▼ 6,71     | ▼ 8,17     | ▼ 8,60                       |         |  |  |  |  |  |  |  |
| Fizik   | 7  | 0                                       | 0         | 0,00   | 0        | ▼ 0,01     | ▼ 0,72     | ▼ 1,25                       |         |  |  |  |  |  |  |  |
| Kimya   | 7  | 0                                       | 0         | 0,00   | 0        | ▼ 0,13     | ▼ 0,75     | ▼ 1,15                       |         |  |  |  |  |  |  |  |
| Biyoloji  | 6  | 0                                       | 2         | -0,50  | -8       | ▼ 0,50     | ▼ 1,17     | ▼ 1,10                       |         |  |  |  |  |  |  |  |
| TYT Fen   | 20                                       | 0                                       | 2         | -0,50  | -3       | ▼ 0,65     | ▼ 2,63     | ▼ 3,50                       |         |  |  |  |  |  |  |  |
| Toplam:   |  | 120                                     | 17        | 8      | 15,00    | 13         | ▼ 29,53    | ▼ 36,19                      | ▼ 40,73 |  |  |  |  |  |  |  |
| Soru No   | 1234567890123456789012345678901234567890 |   |           |        |          |            |            |                              |         |  |  |  |  |  |  |  |
| TYT Türkçe  | ABEECeCB DDbdACCCaDEAC b                 |   |           |        |          |            |            |                              |         |  |  |  |  |  |  |  |
| Cevap Anahtarı                                      | A  | ABEECDCBADDABACCDCDEACBEDCECCDBAEABCAAB |           |        |          |            |            |                              |         |  |  |  |  |  |  |  |
| TYT Sosyal  | d  |   |           |        |          |            |            |                              |         |  |  |  |  |  |  |  |
| Cevap Anahtarı                                      | A  | ADBCEDADCBACCADACBDAEBEE                |           |        |          |            |            |                              |         |  |  |  |  |  |  |  |
| TYT Fen   | ae                                       |   |           |        |          |            |            |                              |         |  |  |  |  |  |  |  |
| Cevap Anahtarı                                      | A  | CCDECDEBEDECCAEBCAE                     |           |        |          |            |            |                              |         |  |  |  |  |  |  |  |

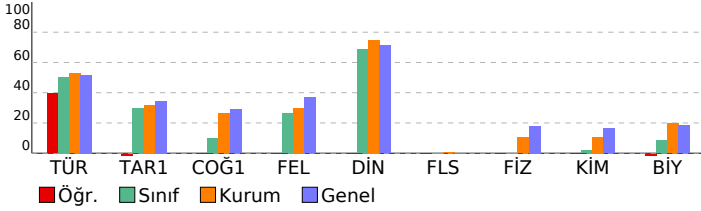

| TYT Fen   | S | D | Y | B% |
|---|---|---|---|----|
| <b>Fizik</b>  |   |   |   |    |
| Fiziksel Niceliklerin Sınıflandırılması                   | 1 | 0 | 0 | 0  |
| Adezyon, Kohezyon, Yüzey Gerilimi ve Kılcalık             | 1 | 0 | 0 | 0  |
| Elektrik Devreleri  | 1 | 0 | 0 | 0  |
| İvme  | 1 | 0 | 0 | 0  |
| Işık Şiddeti, Işık Akısı ve Aydınlanma                    | 1 | 0 | 0 | 0  |
| Dalgalarla İlgili Temel Kavramlar                         | 1 | 0 | 0 | 0  |
| Katı, Sıvı, Gaz Basıncı                                   | 1 | 0 | 0 | 0  |
| <b>Kimya</b>  |   |   |   |    |
| Kimya Disiplinleri ve Kimyacıların Çalışma Alanları       | 1 | 0 | 0 | 0  |
| Atomun Yapısı   | 1 | 0 | 0 | 0  |
| Güçlü Etkileşimler / İyonik Bağ                           | 1 | 0 | 0 | 0  |
| Güçlü Etkileşimler / Kovalent Bağ                         | 1 | 0 | 0 | 0  |
| Hâl Değişimi  | 1 | 0 | 0 | 0  |
| Kimyasal Hesaplamalar / Miktar İçeren Problemler          | 1 | 0 | 0 | 0  |
| Kimyasal Hesaplamalar / Sınırlayıcı Bileşen Hesaplamaları | 1 | 0 | 0 | 0  |
| Ayırma ve Safaştırma Teknikleri                           | 1 | 0 | 0 | 0  |
| Asit ve Bazların Metallerle Tepkimeleri                   | 1 | 0 | 0 | 0  |
| <b>Biyoloji</b>   |   |   |   |    |
| Lipitler  | 1 | 0 | 0 | 0  |
| Plastit   | 1 | 0 | 0 | 0  |
| Hayvanlar   | 1 | 0 | 1 | 0  |
| Mitoz   | 1 | 0 | 1 | 0  |
| Cinsiyete Bağlı Kalıtım                                   | 1 | 0 | 0 | 0  |
| Güncel Çevre Sorunları                                    | 1 | 0 | 0 | 0  |



| SINAV SONUÇ BELGESİ                                 |           |            |           |        |       |        |        |
|---|-----------|------------|-----------|--------|-------|--------|--------|
| ANTALYA / KEMER/ANTALYA / ÜNAL AYSAL ANADOLU LİSESİ |           |            |           |        |       |        |        |
| Öğrenci   |           |            |           | Numara |       | Sınıf  |        |
| FATMA KARAGÖZ                                       |           |            |           | 798    |       | 12G    |        |
| Puan Türü   | Puan      | Genel Ort. | Dereceler |        |       |        |        |
|   |           |            | Snf       | Kurum  | İlçe  | İl     | Genel  |
| TYT   | ▼ 213,770 | 259,480    | 11        | 154    | 273   | 8872   | 271851 |
| Puanı Hesaplanan:                                   |           |            | 184       | 303    | 10581 | 346292 |        |
| Katılımlar:   |           |            | 17        | 188    | 308   | 10680  | 353535 |

| Ders                  | Soru       | Doğru     | Yanlış    | Net          | Başarı %  | Sınıf Ort.     | Kurum Ort.     | Genel Ort.     |
|-----------------------|------------|-----------|-----------|--------------|-----------|----------------|----------------|----------------|
| Türkçe                | 40         | 19        | 8         | 17,00        | 43        | ▼ 20,12        | ▼ 21,05        | ▼ 20,73        |
| Tarih-1               | 5          | 1         | 0         | 1,00         | 20        | ▼ 1,47         | ▼ 1,59         | ▼ 1,73         |
| Coğrafya-1            | 5          | 0         | 0         | 0,00         | 0         | ▼ 0,49         | ▼ 1,32         | ▼ 1,44         |
| Felsefe               | 5          | 0         | 0         | 0,00         | 0         | ▼ 1,32         | ▼ 1,49         | ▼ 1,85         |
| Din Kül. ve Ahl. Bil. | 5          | 4         | 0         | 4,00         | 80        | ▲ 3,43         | ▲ 3,74         | ▲ 3,56         |
| Felsefe (Seçmeli)     | 5          | 0         | 0         | 0,00         | 0         | ◆ 0,00         | ▼ 0,03         | ▼ 0,01         |
| TYT Sosyal            | 20         | 5         | 0         | 5,00         | 25        | ▼ 6,71         | ▼ 8,17         | ▼ 8,60         |
| Matematik-1           | 30         | 3         | 1         | 2,75         | 9         | ▲ 2,06         | ▼ 3,95         | ▼ 6,97         |
| Geometri              | 10         | 0         | 0         | 0,00         | 0         | ◆ 0,00         | ▼ 0,39         | ▼ 0,93         |
| TYT Matematik         | 40         | 3         | 1         | 2,75         | 7         | ▲ 2,06         | ▼ 4,34         | ▼ 7,90         |
| Fizik                 | 7          | 0         | 1         | -0,25        | -4        | ▼ 0,01         | ▼ 0,72         | ▼ 1,25         |
| Kimya                 | 7          | 0         | 0         | 0,00         | 0         | ▼ 0,13         | ▼ 0,75         | ▼ 1,15         |
| Biyoloji              | 6          | 0         | 0         | 0,00         | 0         | ▼ 0,50         | ▼ 1,17         | ▼ 1,10         |
| TYT Fen               | 20         | 0         | 1         | -0,25        | -1        | ▼ 0,65         | ▼ 2,63         | ▼ 3,50         |
| <b>Toplam:</b>        | <b>120</b> | <b>27</b> | <b>10</b> | <b>24,50</b> | <b>20</b> | <b>▼ 29,53</b> | <b>▼ 36,19</b> | <b>▼ 40,73</b> |

|                |   |
|----------------|---|
| Soru No        | 1234567890123456789012345678901234567890        |
| TYT Türkçe     | ABcE CDCB bbBA d aC D dA E bB CCD AE e          |
| Cevap Anahtarı | A ABEE CDCBADDABACC CDEACB EDCB E C CDBAEABCAAB |
| TYT Sosyal     | A D CBD   |
| Cevap Anahtarı | A ADBC EDAD CABACC ADACBDAEBEE                  |
| TYT Matematik  | B B D e   |
| Cevap Anahtarı | A BDBB EDBDCDDBCDAAABCCDABB CACBACBEBB ECAEAB   |
| TYT Fen        | a   |
| Cevap Anahtarı | A CCDE CDEBEDECCAEDEBCAE                        |

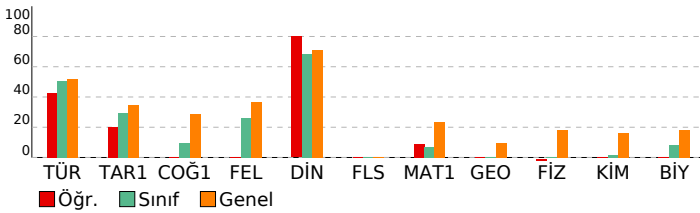

| BİLGİ SARMAL TG TYT 1        |  |  |  |  |
|------------------------------|--|--|--|--|
| DERSLERE GÖRE BAŞARI ANALİZİ |  |  |  |  |

| TYT Türkçe   |    |   |   |     |
|--|----|---|---|-----|
| Türkçe   | S  | D | Y | B%  |
| Metne Sözcük Yerleştirme                           | 1  | 1 | 0 | 100 |
| Sözcükte Anlam                                     | 3  | 2 | 1 | 67  |
| Cümleli Yorumlama ve Açıklama                      | 2  | 2 | 0 | 100 |
| Parçadaki Cümlelerin İçerik ve Özellikleri         | 1  | 1 | 0 | 100 |
| Ekler ve Ek Çeşitleri                              | 1  | 1 | 0 | 100 |
| Ad Soylu Sözcükler - Karma                         | 1  | 0 | 0 | 0   |
| Ses Bilgisi - Karma                                | 1  | 0 | 0 | 0   |
| Noktalama İşaretleri - Karma                       | 2  | 0 | 2 | 0   |
| Bitişik ve Ayrı Yazılan Kelimeler                  | 1  | 1 | 0 | 100 |
| Yazım Kuralları - Karma                            | 1  | 1 | 0 | 100 |
| Cümlelerin Ögeleri - Karma                         | 1  | 0 | 1 | 0   |
| Paragrafta Ana Düşünce (Ana Fikir)                 | 11 | 5 | 3 | 45  |
| Paragrafa Özgü Soru Kökü                           | 8  | 5 | 1 | 63  |
| Paragrafta Anlatım Akışını Bozan Cümle             | 1  | 0 | 0 | 0   |
| Paragrafa Cümle Yerleştirme                        | 2  | 2 | 0 | 100 |
| ANLATIM TEKNİKLERİ VE DÜŞÜNCEYİ GELİŞTİRME YOLLARI | 1  | 0 | 1 | 0   |
| Paragrafta Boş Bırakılan Yerleri Tamamlama         | 4  | 1 | 0 | 25  |
| Paragrafa Yardımcı Düşünceler                      | 2  | 1 | 0 | 50  |
| Cümlelerden Paragraf Oluşturma                     | 1  | 1 | 0 | 0   |
| Paragrafın Karşılık Olduğu Soruyu Belirleme        | 1  | 1 | 0 | 100 |
| Bir Paragrafa Bağlı Çoklu Sorular                  | 6  | 0 | 1 | 0   |
| Paragrafın Konusu                                  | 1  | 0 | 0 | 0   |

| TYT Sosyal   |   |   |   |     |
|--|---|---|---|-----|
| Tarih-1  | S | D | Y | B%  |
| İlk ve Orta Çağlarda İç Asya'daki Türk siyasi teşekküllerinin güç ve yönetim yapısını açıklar.                       | 1 | 1 | 0 | 100 |
| Türklerin Anadolu'ya yerleşmeye başlaması ile Türkiye Selçuklu Devleti'nin yıkılışı arasındaki süreçte meydana gelen | 1 | 0 | 0 | 0   |
| Tanzimat Fermanı, Islahat Fermanı ve Kanun-ı Esasi'nin içeriklerini küresel ve yerel siyasi şartlar bağlamında değer | 1 | 0 | 0 | 0   |
| Siyasi alanda meydana gelen gelişmeleri kavrar.  | 1 | 0 | 0 | 0   |
| Düzenli ordunun kurulmasından Mudanya Ateşkes Antlaşması'na kadar meydana gelen gelişmeleri Türkiye'nin baş          | 1 | 0 | 0 | 0   |

| Coğrafya-1                  |   |   |    |   |
|-----------------------------|---|---|----|---|
| S                           | D | Y | B% |   |
| Türkiye'de İklim            | 1 | 0 | 0  | 0 |
| Dış Kuvvetler               | 1 | 0 | 0  | 0 |
| Dünyada Nüfusun Dağılışı    | 1 | 0 | 0  | 0 |
| Bölge ve Bölge Türleri      | 1 | 0 | 0  | 0 |
| Afetlerin Genel Özellikleri | 1 | 0 | 0  | 0 |

| Felsefe  |   |   |    |   |
|--|---|---|----|---|
| S  | D | Y | B% |   |
| Düşünme ve akıl yürütmeye ilişkin kavramları açıklar.  | 1 | 0 | 0  | 0 |
| Bilim felsefesinin konusunu ve problemlerini açıklar.  | 1 | 0 | 0  | 0 |
| Örnek felsefi metinlerinden hareketle 18. yüzyıl -19. yüzyıl filozoflarının felsefi görüşlerini analiz eder. | 1 | 0 | 0  | 0 |
| Felsefenin anlamını açıklar.   | 1 | 0 | 0  | 0 |
| Sanat felsefesinin konusunu ve problemlerini açıklar.  | 1 | 0 | 0  | 0 |

| Din Kül. ve Ahl. Bil.    |   |   |    |     |
|--------------------------|---|---|----|-----|
| S                        | D | Y | B% |     |
| Din ve İslam             | 1 | 1 | 0  | 100 |
| İslam ve İbadet          | 1 | 0 | 0  | 0   |
| Din ve Hayat             | 1 | 1 | 0  | 100 |
| Dünya ve Ahiret          | 1 | 1 | 0  | 100 |
| Kur'an'da Bazı Kavramlar | 1 | 1 | 0  | 100 |

| Felsefe (Seçmeli)   |   |   |    |   |
|---|---|---|----|---|
| S   | D | Y | B% |   |
| Örnek felsefi metinlerden hareketle 15. yüzyıl-17. yüzyıl filozoflarının felsefi görüşlerini analiz eder. | 2 | 0 | 0  | 0 |
| Din felsefesinin konusunu ve sorularını açıklar.  | 1 | 0 | 0  | 0 |
| Felsefi düşüncenin özelliklerini açıklar.   | 1 | 0 | 0  | 0 |
| MS 2. yüzyıl-MS 15. yüzyıl felsefesinin karakteristik özelliklerini açıklar.                              | 1 | 0 | 0  | 0 |

| TYT Matematik |  |  |  |  |
|---------------|--|--|--|--|
|---------------|--|--|--|--|

| Matematik-1                             |   |   |    |     |
|---|---|---|----|-----|
| S                                       | D | Y | B% |     |
| RASYONEL SAYILAR                        | 1 | 1 | 0  | 100 |
| Rasyonel Sayılar                        | 1 | 0 | 0  | 0   |
| Üslü İfadeler                           | 1 | 0 | 0  | 0   |
| Kökü İfadeler                           | 1 | 1 | 0  | 100 |
| Mutlak Değerli Denklemler               | 1 | 0 | 0  | 0   |
| Aralık Kavramı ve Basit Eşitsizlikler   | 1 | 0 | 0  | 0   |
| Tek ve Çift Sayılar                     | 1 | 0 | 0  | 0   |
| Çok Bilinmeyenli Denklemler             | 1 | 0 | 0  | 0   |
| Asal Sayılar ve Aralarında Asal Sayılar | 1 | 0 | 0  | 0   |
| Küme Kavramı ve Kümelerde İşlemler      | 1 | 0 | 0  | 0   |
| Önemler ve Bileşik Önemler              | 1 | 0 | 0  | 0   |
| Fonksiyon Grafikleri                    | 1 | 0 | 0  | 0   |
| Faktöriyel Kavramı                      | 1 | 0 | 0  | 0   |
| Bölünebilme Kuralları                   | 1 | 1 | 0  | 100 |
| Dört İşlem Yeteneği                     | 1 | 0 | 0  | 0   |
| VERİ                                    | 1 | 0 | 0  | 0   |
| Sayı Problemleri                        | 3 | 0 | 0  | 0   |
| Kesir Problemleri                       | 2 | 0 | 0  | 0   |
| Yüzde, Kar-Zarar Problemleri            | 2 | 0 | 0  | 0   |
| Hareket Problemleri                     | 1 | 0 | 0  | 0   |
| Rutin Olmayan Problemler                | 2 | 0 | 1  | 0   |
| Grafik Problemleri                      | 1 | 0 | 0  | 0   |
| Yaş Problemleri                         | 1 | 0 | 0  | 0   |
| Sayma Yöntemleri                        | 1 | 0 | 0  | 0   |
| Basit Olayların Olasılıkları            | 1 | 0 | 0  | 0   |

| Geometri                            |   |   |    |   |
|-------------------------------------|---|---|----|---|
| S                                   | D | Y | B% |   |
| Geometrik Kavramlar ve Doğru Açılar | 1 | 0 | 0  | 0 |
| Üçgende Açılar                      | 1 | 0 | 0  | 0 |
| Dik Üçgen ve Pisagor Teoremi        | 1 | 0 | 0  | 0 |
| Çokgenler                           | 1 | 0 | 0  | 0 |
| Yamuk                               | 1 | 0 | 0  | 0 |
| Kare                                | 1 | 0 | 0  | 0 |
| Üçgende Alan                        | 1 | 0 | 0  | 0 |
| Üçgenlerin Benzerliği               | 1 | 0 | 0  | 0 |
| Prizmalar                           | 2 | 0 | 0  | 0 |

| TYT Fen |  |  |  |  |
|---------|--|--|--|--|
|---------|--|--|--|--|

| Fizik  |   |   |    |   |
|--|---|---|----|---|
| S  | D | Y | B% |   |
| Fiziksel Niceliklerin Sınıflandırılması        | 1 | 0 | 0  | 0 |
| Adezyon, Kohezyon, Yüzey Gerilimi ve Kılcallık | 1 | 0 | 0  | 0 |
| Elektrik Devreleri                             | 1 | 0 | 0  | 0 |
| İvme   | 1 | 0 | 0  | 0 |
| Işık Şiddeti, Işık Akısı ve Aydınlanma         | 1 | 0 | 0  | 0 |
| Dalgalarla İlgili Temel Kavramlar              | 1 | 0 | 0  | 0 |
| Katı, Sıvı, Gaz Basıncı                        | 1 | 0 | 1  | 0 |

| Kimya   |   |   |    |   |
|---|---|---|----|---|
| S   | D | Y | B% |   |
| Kimya Disiplinleri ve Kimyacıların Çalışma Alanları | 1 | 0 | 0  | 0 |
| Atomun Yapısı                                       | 1 | 0 | 0  | 0 |
| Güçlü Etkileşimler / İyonik Bağ                     | 1 | 0 | 0  | 0 |
| Güçlü Etkileşimler / Kovalent Bağ                   | 1 | 0 | 0  | 0 |
| Hâl Değişimi  | 1 | 0 | 0  | 0 |

| SINAV SONUÇ BELGESİ                                 |           |            |           |        |       |        |        |
|---|-----------|------------|-----------|--------|-------|--------|--------|
| ANTALYA / KEMER/ANTALYA / ÜNAL AYSAL ANADOLU LİSESİ |           |            |           |        |       |        |        |
| Öğrenci   |           |            |           | Numara |       | Sınıf  |        |
| GENCER METİN CEYLAN                                 |           |            |           | 790    |       | 12G    |        |
| Puan Türü   | Puan      | Genel Ort. | Dereceler |        |       |        |        |
|   |           |            | Snf       | Kurum  | İlçe  | İl     | Genel  |
| TYT   | ▼ 240,775 | 259,480    | 7         | 104    | 223   | 7062   | 210167 |
| Puanı Hesaplanan:                                   |           |            | 184       | 303    | 10581 | 346292 |        |
| Katılımlar:   |           |            | 17        | 188    | 308   | 10680  | 353535 |

| Ders                  | Soru       | Doğru     | Yanlış    | Net          | Başarı %  | Sınıf Ort.     | Kurum Ort.     | Genel Ort.     |
|-----------------------|------------|-----------|-----------|--------------|-----------|----------------|----------------|----------------|
| Türkçe                | 40         | 22        | 10        | 19,50        | 49        | ▼ 20,12        | ▼ 21,05        | ▼ 20,73        |
| Tarih-1               | 5          | 2         | 1         | 1,75         | 35        | ▲ 1,47         | ▲ 1,59         | ▲ 1,73         |
| Coğrafya-1            | 5          | 1         | 2         | 0,50         | 10        | ▲ 0,49         | ▼ 1,32         | ▼ 1,44         |
| Felsefe               | 5          | 2         | 1         | 1,75         | 35        | ▲ 1,32         | ▲ 1,49         | ▼ 1,85         |
| Din Kül. ve Ahl. Bil. | 5          | 4         | 1         | 3,75         | 75        | ▲ 3,43         | ▲ 3,74         | ▲ 3,56         |
| Felsefe (Seçmeli)     | 5          | 0         | 0         | 0,00         | 0         | ◆ 0,00         | ▼ 0,03         | ▼ 0,01         |
| TYT Sosyal            | 20         | 9         | 5         | 7,75         | 39        | ▲ 6,71         | ▼ 8,17         | ▼ 8,60         |
| Matematik-1           | 30         | 3         | 1         | 2,75         | 9         | ▲ 2,06         | ▼ 3,95         | ▼ 6,97         |
| Geometri              | 10         | 0         | 0         | 0,00         | 0         | ◆ 0,00         | ▼ 0,39         | ▼ 0,93         |
| TYT Matematik         | 40         | 3         | 1         | 2,75         | 7         | ▲ 2,06         | ▼ 4,34         | ▼ 7,90         |
| Fizik                 | 7          | 2         | 2         | 1,50         | 21        | ▲ 0,01         | ▲ 0,72         | ▲ 1,25         |
| Kimya                 | 7          | 1         | 0         | 1,00         | 14        | ▲ 0,13         | ▲ 0,75         | ▼ 1,15         |
| Biyoloji              | 6          | 1         | 0         | 1,00         | 17        | ▲ 0,50         | ▼ 1,17         | ▼ 1,10         |
| TYT Fen               | 20         | 4         | 2         | 3,50         | 18        | ▲ 0,65         | ▲ 2,63         | ◆ 3,50         |
| <b>Toplam:</b>        | <b>120</b> | <b>38</b> | <b>18</b> | <b>33,50</b> | <b>28</b> | <b>▲ 29,53</b> | <b>▼ 36,19</b> | <b>▼ 40,73</b> |

|                |  |
|----------------|--|
| Soru No        | 1234567890123456789012345678901234567890   |
| TYT Türkçe     | ECeCBBA B aCCcDEAbeEDCaECbb Ad CAaee       |
| Cevap Anahtarı | B EECDCBBADABACCcCDEACBEDCBECCDBAEABCAABAD |
| TYT Sosyal     | C dDedA AdBbDDAD                           |
| Cevap Anahtarı | B BCEADDcADACCAABCBDADBEEEA                |
| TYT Matematik  | e D B C                                    |
| Cevap Anahtarı | B BBEDBDBDBCCDAAABCCDABBCACBACCDBBECAEABEB |
| TYT Fen        | c ECe B C                                  |
| Cevap Anahtarı | B DECDECCECCABEBCAEED                      |

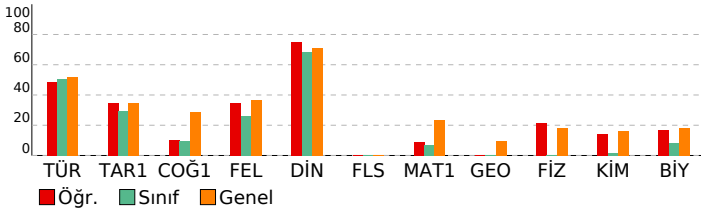

## BİLGİ SARMAL TG TYT 1

| DERSLERE GÖRE BAŞARI ANALİZİ                       |    |   |   |     |
|--|----|---|---|-----|
| TYT Türkçe   | S  | D | Y | B%  |
| <b>Türkçe</b>                                      | 1  | 1 | 0 | 100 |
| Metne Sözcük Yerleştirme                           | 1  | 1 | 0 | 100 |
| Sözcükte Anlam                                     | 3  | 2 | 0 | 67  |
| Cümleli Yorumlama ve Açıklama                      | 2  | 1 | 1 | 50  |
| Parçadaki Cümlelerin İçerik ve Özellikleri         | 1  | 1 | 0 | 100 |
| Ekler ve Ek Çeşitleri                              | 1  | 1 | 0 | 100 |
| Ad Soylu Sözcükler - Karma                         | 1  | 0 | 1 | 0   |
| Ses Bilgisi - Karma                                | 1  | 0 | 0 | 0   |
| Noktalamla İşaretileri - Karma                     | 2  | 0 | 0 | 0   |
| Bitişik ve Ayrı Yazılan Kelimeler                  | 1  | 1 | 0 | 100 |
| Yazım Kuralları - Karma                            | 1  | 0 | 0 | 0   |
| Cümlelerin Öğeleri - Karma                         | 1  | 0 | 1 | 0   |
| Paragrafta Ana Düşünce (Ana Fikir)                 | 11 | 8 | 3 | 73  |
| Paragrafa Özgü Soru Kökü                           | 8  | 5 | 2 | 63  |
| Paragrafta Anlatım Akışını Bozan Cümle             | 4  | 2 | 0 | 100 |
| Paragrafa Cümle Yerleştirme                        | 2  | 1 | 1 | 50  |
| ANLATIM TEKNİKLERİ VE DÜŞÜNCEYİ GELİŞTİRME YOLLARI | 1  | 1 | 0 | 100 |
| Paragrafta Boş Bırakılan Yerleri Tamamlama         | 4  | 2 | 2 | 50  |
| Paragrafa Yardımcı Düşünceler                      | 2  | 1 | 1 | 50  |
| Cümlelerden Paragraf Oluşturma                     | 1  | 0 | 0 | 0   |
| Paragrafın Karşılık Olduğu Soruyu Belirleme        | 1  | 1 | 0 | 100 |
| Bir Paragrafa Bağlı Çoklu Sorular                  | 6  | 3 | 1 | 50  |
| Paragrafın Konusu                                  | 1  | 0 | 0 | 0   |

| TYT Sosyal   |   |   |   |     |
|--|---|---|---|-----|
| Tarih-1  | S | D | Y | B%  |
| <b>Tarih-1</b>   | 1 | 0 | 1 | 0   |
| İlk ve Orta Çağlarda İç Asya'daki Türk siyasi teşekküllerinin güç ve yönetim yapısını açıklar.                       | 1 | 0 | 1 | 0   |
| Türklerin Anadolu'ya yerleşmeye başlaması ile Türkiye Selçuklu Devleti'nin yıkılışı arasındaki süreçte meydana gelen | 1 | 1 | 0 | 100 |
| Tanzimat Fermanı, Islahat Fermanı ve Kanun-ı Esasi'nin içeriklerini küresel ve yerel siyasi şartlar bağlamında değer | 1 | 0 | 0 | 0   |
| Siyasi alanda meydana gelen gelişmeleri kavrar.  | 1 | 1 | 0 | 100 |
| Düzenli ordunun kurulmasından Mudanya Ateşkes Antlaşması'na kadar meydana gelen gelişmeleri Türkiye'nin bağ          | 1 | 0 | 0 | 0   |
| <b>Coğrafya-1</b>  | 1 | 0 | 1 | 0   |
| Türkiye'de İklim   | 1 | 0 | 0 | 0   |
| Dış Kuvvetler  | 1 | 0 | 0 | 0   |
| Dünyada Nüfusun Dağılışı   | 1 | 0 | 1 | 0   |
| Bölge ve Bölge Türleri   | 1 | 0 | 1 | 0   |
| Afetlerin Genel Özellikleri  | 1 | 1 | 0 | 100 |
| <b>Felsefe</b>   | 1 | 0 | 1 | 0   |
| Düşünme ve akıl yürütmeye ilişkin kavramları açıklar.  | 1 | 1 | 0 | 100 |
| Bilim felsefesinin konusunu ve problemlerini açıklar.  | 1 | 0 | 1 | 0   |
| Örnek felsefi metinlerinden hareketle 18. yüzyıl -19. yüzyıl filozoflarının felsefi görüşlerini analiz eder.         | 1 | 0 | 0 | 0   |
| Felsefenin anlamını açıklar.   | 1 | 0 | 0 | 0   |
| Sanat felsefesinin konusunu ve problemlerini açıklar.  | 1 | 1 | 0 | 100 |
| <b>Din Kül. ve Ahl. Bil.</b>   | 1 | 0 | 1 | 0   |
| Din ve İslam   | 1 | 1 | 0 | 100 |
| İslam ve İbadet  | 1 | 1 | 0 | 100 |
| Din ve Hayat   | 1 | 0 | 1 | 0   |
| Dünya ve Ahiret  | 1 | 1 | 0 | 100 |
| Kur'an'da Bazı Kavramlar   | 1 | 1 | 0 | 100 |
| <b>Felsefe (Seçmeli)</b>   | 1 | 0 | 1 | 0   |
| Örnek felsefi metinlerden hareketle 15. yüzyıl-17. yüzyıl filozoflarının felsefi görüşlerini analiz eder.            | 2 | 0 | 0 | 0   |
| Din felsefesinin konusunu ve sorularını açıklar.   | 1 | 0 | 0 | 0   |
| Felsefi düşüncenin özelliklerini açıklar.  | 1 | 0 | 0 | 0   |
| MS 2. yüzyıl-MS 15. yüzyıl felsefesinin karakteristik özelliklerini açıklar.   | 1 | 0 | 0 | 0   |

| TYT Matematik                           |   |   |   |     |
|---|---|---|---|-----|
| Matematik-1                             | S | D | Y | B%  |
| <b>Matematik-1</b>                      | 1 | 0 | 0 | 0   |
| RASYONEL SAYILAR                        | 1 | 0 | 0 | 0   |
| Rasyonel Sayılar                        | 1 | 0 | 1 | 0   |
| Üslü İfadeler                           | 1 | 0 | 0 | 0   |
| Kökü İfadeler                           | 1 | 0 | 0 | 0   |
| Mutlak Değerli Denklemler               | 1 | 0 | 0 | 0   |
| Aralık Kavramı ve Basit Eşitsizlikler   | 1 | 0 | 0 | 0   |
| Tek ve Çift Sayılar                     | 1 | 0 | 0 | 0   |
| Çok Bilinmeyenli Denklemler             | 1 | 0 | 0 | 0   |
| Asal Sayılar ve Aralarında Asal Sayılar | 1 | 0 | 0 | 0   |
| Küme Kavramı ve Kümelerde İşlemler      | 1 | 0 | 0 | 0   |
| Önemler ve Bileşik Önemler              | 1 | 0 | 0 | 0   |
| Fonksiyon Grafikleri                    | 1 | 0 | 0 | 0   |
| Faktöriyel Kavramı                      | 1 | 0 | 0 | 0   |
| Bölünebilme Kuralları                   | 1 | 1 | 0 | 100 |
| Dört İşlem Yeteneği                     | 1 | 0 | 0 | 0   |
| VERİ                                    | 1 | 0 | 0 | 0   |
| Sayı Problemleri                        | 3 | 0 | 0 | 0   |
| Kesir Problemleri                       | 2 | 0 | 0 | 0   |
| Yüzde, Kar-Zarar Problemleri            | 2 | 0 | 0 | 0   |
| Hareket Problemleri                     | 1 | 0 | 0 | 0   |
| Rutin Olmayan Problemler                | 2 | 2 | 0 | 100 |
| Grafik Problemleri                      | 1 | 0 | 0 | 0   |
| Yaş Problemleri                         | 1 | 0 | 0 | 0   |
| Sayma Yöntemleri                        | 1 | 0 | 0 | 0   |
| Basit Olayların Olasılıkları            | 1 | 0 | 0 | 0   |
| <b>Geometri</b>                         | 1 | 0 | 1 | 0   |
| Geometrik Kavramlar ve Doğru Açılar     | 1 | 0 | 0 | 0   |
| Üçgende Açılar                          | 1 | 0 | 0 | 0   |
| Dik Üçgen ve Pisagor Teoremi            | 1 | 0 | 0 | 0   |
| Çokgenler                               | 1 | 0 | 0 | 0   |
| Yamuk                                   | 1 | 0 | 0 | 0   |
| Kare                                    | 1 | 0 | 0 | 0   |
| Üçgende Alan                            | 1 | 0 | 0 | 0   |
| Üçgenlerin Benzerliği                   | 1 | 0 | 0 | 0   |
| Prizmalar                               | 2 | 0 | 0 | 0   |

| TYT Fen   |   |   |   |     |
|---|---|---|---|-----|
| Fizik   | S | D | Y | B%  |
| <b>Fizik</b>  | 1 | 0 | 1 | 0   |
| Fiziksel Niceliklerin Sınıflandırılması             | 1 | 0 | 1 | 0   |
| Adezyon, Kohezyon, Yüzey Gerilimi ve Kılcallık      | 1 | 1 | 0 | 100 |
| Elektrik Devreleri                                  | 1 | 0 | 0 | 0   |
| İvme  | 1 | 0 | 1 | 0   |
| Işık Şiddeti, Işık Akısı ve Aydınlanma              | 1 | 0 | 0 | 0   |
| Dalgalarla İlgili Temel Kavramlar                   | 1 | 0 | 0 | 0   |
| Katı, Sıvı, Gaz Basıncı                             | 1 | 1 | 0 | 100 |
| <b>Kimya</b>  | 1 | 0 | 1 | 0   |
| Kimya Disiplinleri ve Kimyacıların Çalışma Alanları | 1 | 1 | 0 | 100 |
| Atomun Yapısı                                       | 1 | 0 | 0 | 0   |
| Güçlü Etkileşimler / İyonik Bağ                     | 1 | 0 | 0 | 0   |
| Güçlü Etkileşimler / Kovalent Bağ                   | 1 | 0 | 0 | 0   |
| Hâl Değişimi  | 1 | 0 | 0 | 0   |

| SINAV SONUÇ BELGESİ                                 |           |            |           |        |       |        |        |
|---|-----------|------------|-----------|--------|-------|--------|--------|
| ANTALYA / KEMER/ANTALYA / ÜNAL AYSAL ANADOLU LİSESİ |           |            |           |        |       |        |        |
| Öğrenci   |           |            |           | Numara |       | Sınıf  |        |
| GÖKTÜRK ATABAY                                      |           |            |           | 693    |       | 12G    |        |
| Puan Türü   | Puan      | Genel Ort. | Dereceler |        |       |        |        |
|   |           |            | Snf       | Kurum  | İlçe  | İl     | Genel  |
| TYT   | ▼ 237,753 | 259,480    | 9         | 110    | 229   | 7274   | 217211 |
| Puanı Hesaplanan:                                   |           |            | 184       | 303    | 10581 | 346292 |        |
| Katılımlar:   |           |            | 17        | 188    | 308   | 10680  | 353535 |

| Ders                  | Soru       | Doğru     | Yanlış    | Net          | Başarı %  | Sınıf Ort.     | Kurum Ort.     | Genel Ort.     |
|-----------------------|------------|-----------|-----------|--------------|-----------|----------------|----------------|----------------|
| Türkçe                | 40         | 28        | 11        | 25,25        | 63        | ▲ 20,12        | ▲ 21,05        | ▲ 20,73        |
| Tarih-1               | 5          | 0         | 4         | -1,00        | -20       | ▼ 1,47         | ▼ 1,59         | ▼ 1,73         |
| Coğrafya-1            | 5          | 0         | 4         | -1,00        | -20       | ▼ 0,49         | ▼ 1,32         | ▼ 1,44         |
| Felsefe               | 5          | 2         | 2         | 1,50         | 30        | ▲ 1,32         | ▲ 1,49         | ▼ 1,85         |
| Din Kül. ve Ahl. Bil. | 5          | 4         | 1         | 3,75         | 75        | ▲ 3,43         | ▲ 3,74         | ▲ 3,56         |
| Felsefe (Seçmeli)     | 5          | 0         | 0         | 0,00         | 0         | ◆ 0,00         | ▼ 0,03         | ▼ 0,01         |
| TYT Sosyal            | 20         | 6         | 11        | 3,25         | 16        | ▼ 6,71         | ▼ 8,17         | ▼ 8,60         |
| Matematik-1           | 30         | 2         | 4         | 1,00         | 3         | ▼ 2,06         | ▼ 3,95         | ▼ 6,97         |
| Geometri              | 10         | 0         | 0         | 0,00         | 0         | ◆ 0,00         | ▼ 0,39         | ▼ 0,93         |
| TYT Matematik         | 40         | 2         | 4         | 1,00         | 3         | ▼ 2,06         | ▼ 4,34         | ▼ 7,90         |
| Fizik                 | 7          | 1         | 2         | 0,50         | 7         | ▲ 0,01         | ▼ 0,72         | ▼ 1,25         |
| Kimya                 | 7          | 1         | 0         | 1,00         | 14        | ▲ 0,13         | ▲ 0,75         | ▼ 1,15         |
| Biyoloji              | 6          | 2         | 1         | 1,75         | 29        | ▲ 0,50         | ▲ 1,17         | ▲ 1,10         |
| TYT Fen               | 20         | 4         | 3         | 3,25         | 16        | ▲ 0,65         | ▲ 2,63         | ▼ 3,50         |
| <b>Toplam:</b>        | <b>120</b> | <b>40</b> | <b>29</b> | <b>32,75</b> | <b>27</b> | <b>▲ 29,53</b> | <b>▼ 36,19</b> | <b>▼ 40,73</b> |

|                |   |
|----------------|---|
| Soru No        | 1234567890123456789012345678901234567890  |
| TYT Türkçe     | ABaEeCdBdeDbBA bCDEACcEDbBFCdDBAEaCbAB    |
| Cevap Anahtarı | A ABEECDCCBADDABACCCEACBEDCBECDDBAEABCAAB |
| TYT Sosyal     | bee dcbb eBd CeDbCBD                      |
| Cevap Anahtarı | A ADBCEDADACBACCADACBDAEBEE               |
| TYT Matematik  | eaB e e B                                 |
| Cevap Anahtarı | A BDBBEDBDCDDBCDAAABCCDABBACBACBEBBECAEAB |
| TYT Fen        | eC d B Bd E                               |
| Cevap Anahtarı | A CCDECEBEDECCADEBCEAE                    |

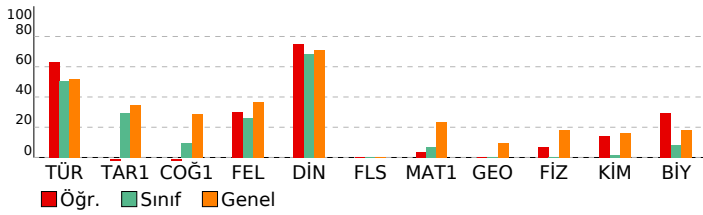

## BİLGİ SARMAL TG TYT 1

| DERSLERE GÖRE BAŞARI ANALİZİ                       |    |   |   |     |
|--|----|---|---|-----|
| TYT Türkçe   |    |   |   |     |
| Türkçe   | S  | D | Y | B%  |
| Metne Sözcük Yerleştirme                           | 1  | 1 | 0 | 100 |
| Sözcükte Anlam                                     | 3  | 2 | 1 | 67  |
| Cümleli Yorumlama ve Açıklama                      | 2  | 1 | 1 | 50  |
| Parçadaki Cümlelerin İçerik ve Özellikleri         | 1  | 1 | 0 | 100 |
| Ekler ve Ek Çeşitleri                              | 1  | 1 | 0 | 100 |
| Ad Soylu Sözcükler - Karma                         | 1  | 0 | 1 | 0   |
| Ses Bilgisi - Karma                                | 1  | 0 | 1 | 0   |
| Noktalama İşaretleri - Karma                       | 2  | 1 | 1 | 50  |
| Bitişik ve Ayrı Yazılan Kelimeler                  | 1  | 1 | 0 | 100 |
| Yazım Kuralları - Karma                            | 1  | 1 | 0 | 100 |
| Cümlelerin Öğeleri - Karma                         | 1  | 0 | 0 | 0   |
| Paragrafta Ana Düşünce (Ana Fikir)                 | 11 | 9 | 2 | 82  |
| Paragrafa Özgü Soru Kökü                           | 8  | 6 | 2 | 75  |
| Paragrafta Anlatım Akışını Bozan Cümle             | 1  | 1 | 0 | 100 |
| Paragrafa Cümle Yerleştirme                        | 2  | 1 | 1 | 50  |
| ANLATIM TEKNİKLERİ VE DÜŞÜNCEYİ GELİŞTİRME YOLLARI | 1  | 1 | 0 | 100 |
| Paragrafta Boş Bırakılan Yerleri Tamamlama         | 4  | 2 | 2 | 50  |
| Paragrafa Yardımcı Düşünceler                      | 2  | 2 | 0 | 100 |
| Cümlelerden Paragraf Oluşturma                     | 1  | 1 | 0 | 100 |
| Paragrafın Karşılık Olduğu Soruyu Belirleme        | 1  | 1 | 0 | 100 |
| Bir Paragrafa Bağlı Çoklu Sorular                  | 6  | 4 | 2 | 67  |
| Paragrafın Konusu                                  | 1  | 1 | 0 | 100 |

| TYT Sosyal   |   |   |    |     |
|--|---|---|----|-----|
| Tarih-1  | S | D | Y  | B%  |
| İlk ve Orta Çağlarda İç Asya'daki Türk siyasi teşekküllerinin güç ve yönetim yapısını açıklar.                       | 1 | 0 | 1  | 0   |
| Türklerin Anadolu'ya yerleşmeye başlaması ile Türkiye Selçuklu Devleti'nin yıkılışı arasındaki süreçte meydana gelen | 1 | 0 | 1  | 0   |
| Tanzimat Fermanı, Islahat Fermanı ve Kanun-ı Esasi'nin içeriklerini küresel ve yerel siyasi şartlar bağlamında değer | 1 | 0 | 1  | 0   |
| Siyasi alanda meydana gelen gelişmeleri kavrar.  | 1 | 0 | 0  | 0   |
| Düzenli ordunun kurulmasından Mudanya Ateşkes Antlaşması'na kadar meydana gelen gelişmeleri Türkiye'nin bağ          | 1 | 0 | 1  | 0   |
| Coğrafya-1   |   |   |    |     |
| S  | D | Y | B% |     |
| Türkiye'de İklim   | 1 | 0 | 1  | 0   |
| Dış Kuvvetler  | 1 | 0 | 1  | 0   |
| Dünyada Nüfusun Dağılışı   | 1 | 0 | 1  | 0   |
| Bölge ve Bölge Türleri   | 1 | 0 | 0  | 0   |
| Afetlerin Genel Özellikleri  | 1 | 0 | 1  | 0   |
| Felsefe  |   |   |    |     |
| S  | D | Y | B% |     |
| Düşünme ve akıl yürütmeye ilişkin kavramları açıklar.  | 1 | 1 | 0  | 100 |
| Bilim felsefesinin konusunu ve problemlerini açıklar.  | 1 | 0 | 1  | 0   |
| Örnek felsefi metinlerinden hareketle 18. yüzyıl -19. yüzyıl filozoflarının felsefi görüşlerini analiz eder.         | 1 | 0 | 0  | 0   |
| Felsefenin anlamını açıklar.   | 1 | 1 | 0  | 100 |
| Sanat felsefesinin konusunu ve problemlerini açıklar.  | 1 | 0 | 1  | 0   |
| Din Kül. ve Ahl. Bil.  |   |   |    |     |
| S  | D | Y | B% |     |
| Din ve İslam   | 1 | 1 | 0  | 100 |
| İslam ve İbadet  | 1 | 0 | 1  | 0   |
| Din ve Hayat   | 1 | 1 | 0  | 100 |
| Dünya ve Ahiret  | 1 | 1 | 0  | 100 |
| Kur'an'da Bazı Kavramlar   | 1 | 1 | 0  | 100 |
| Felsefe (Seçmeli)  |   |   |    |     |
| S  | D | Y | B% |     |
| Örnek felsefi metinlerden hareketle 15. yüzyıl-17. yüzyıl filozoflarının felsefi görüşlerini analiz eder.            | 2 | 0 | 0  | 0   |
| Din felsefesinin konusunu ve sorularını açıklar.   | 1 | 0 | 0  | 0   |
| Felsefi düşüncenin özelliklerini açıklar.  | 1 | 0 | 0  | 0   |
| MS 2. yüzyıl-MS 15. yüzyıl felsefesinin karakteristik özelliklerini açıklar.   | 1 | 0 | 0  | 0   |

| TYT Matematik                           |   |   |    |     |
|---|---|---|----|-----|
| Matematik-1                             | S | D | Y  | B%  |
| RASYONEL SAYILAR                        | 1 | 0 | 0  | 0   |
| Rasyonel Sayılar                        | 1 | 0 | 1  | 0   |
| Üslü İfadeler                           | 1 | 0 | 1  | 0   |
| Kökü İfadeler                           | 1 | 1 | 0  | 100 |
| Mutlak Değerli Denklemler               | 1 | 0 | 0  | 0   |
| Aralık Kavramı ve Basit Eşitsizlikler   | 1 | 0 | 0  | 0   |
| Tek ve Çift Sayılar                     | 1 | 0 | 0  | 0   |
| Çok Bilinmeyenli Denklemler             | 1 | 0 | 0  | 0   |
| Asal Sayılar ve Aralarında Asal Sayılar | 1 | 0 | 1  | 0   |
| Küme Kavramı ve Kümelerde İşlemler      | 1 | 0 | 0  | 0   |
| Önemler ve Bileşik Önemler              | 1 | 0 | 0  | 0   |
| Fonksiyon Grafikleri                    | 1 | 0 | 0  | 0   |
| Faktöriyel Kavramı                      | 1 | 0 | 0  | 0   |
| Bölünebilme Kuralları                   | 1 | 0 | 1  | 0   |
| Dört İşlem Yeteneği                     | 1 | 0 | 0  | 0   |
| VERİ                                    | 1 | 0 | 0  | 0   |
| Sayı Problemleri                        | 3 | 0 | 0  | 0   |
| Kesir Problemleri                       | 2 | 0 | 0  | 0   |
| Yüzde, Kar-Zarar Problemleri            | 2 | 0 | 0  | 0   |
| Hareket Problemleri                     | 1 | 0 | 0  | 0   |
| Rutin Olmayan Problemler                | 2 | 1 | 0  | 50  |
| Grafik Problemleri                      | 1 | 0 | 0  | 0   |
| Yaş Problemleri                         | 1 | 0 | 0  | 0   |
| Sayma Yöntemleri                        | 1 | 0 | 0  | 0   |
| Basit Olayların Olasılıkları            | 1 | 0 | 0  | 0   |
| Geometri                                |   |   |    |     |
| S                                       | D | Y | B% |     |
| Geometrik Kavramlar ve Doğru Açılar     | 1 | 0 | 0  | 0   |
| Üçgende Açılar                          | 1 | 0 | 0  | 0   |
| Dik Üçgen ve Pisagor Teoremi            | 1 | 0 | 0  | 0   |
| Çokgenler                               | 1 | 0 | 0  | 0   |
| Yamuk                                   | 1 | 0 | 0  | 0   |
| Kare                                    | 1 | 0 | 0  | 0   |
| Üçgende Alan                            | 1 | 0 | 0  | 0   |
| Üçgenlerin Benzerliği                   | 1 | 0 | 0  | 0   |
| Prizmalar                               | 2 | 0 | 0  | 0   |

| TYT Fen   |   |   |    |     |
|---|---|---|----|-----|
| Fizik   | S | D | Y  | B%  |
| Fiziksel Niceliklerin Sınıflandırılması             | 1 | 0 | 1  | 0   |
| Adezyon, Kohezyon, Yüzey Gerilimi ve Kılcallık      | 1 | 1 | 0  | 100 |
| Elektrik Devreleri                                  | 1 | 0 | 0  | 0   |
| İvme  | 1 | 0 | 1  | 0   |
| Işık Şiddeti, Işık Akısı ve Aydınlanma              | 1 | 0 | 0  | 0   |
| Dalgalarla İlgili Temel Kavramlar                   | 1 | 0 | 0  | 0   |
| Katı, Sıvı, Gaz Basıncı                             | 1 | 0 | 0  | 0   |
| Kimya   |   |   |    |     |
| S   | D | Y | B% |     |
| Kimya Disiplinleri ve Kimyacıların Çalışma Alanları | 1 | 1 | 0  | 100 |
| Atomun Yapısı                                       | 1 | 0 | 0  | 0   |
| Güçlü Etkileşimler / İyonik Bağ                     | 1 | 0 | 0  | 0   |
| Güçlü Etkileşimler / Kovalent Bağ                   | 1 | 0 | 0  | 0   |
| Hâl Değişimi  | 1 | 0 | 0  | 0   |

| SINAV SONUÇ BELGESİ                                 |           |            |           |        |       |        |        |
|---|-----------|------------|-----------|--------|-------|--------|--------|
| ANTALYA / KEMER/ANTALYA / ÜNAL AYSAL ANADOLU LİSESİ |           |            |           |        |       |        |        |
| Öğrenci   |           |            |           | Numara |       | Sınıf  |        |
| HANDE CARFİ   |           |            |           | 772    |       | 12G    |        |
| Puan Türü   | Puan      | Genel Ort. | Dereceler |        |       |        |        |
|   |           |            | Snf       | Kurum  | İlçe  | İl     | Genel  |
| TYT   | ▲ 274,950 | 259,480    | 1         | 49     | 161   | 4715   | 135519 |
| Puanı Hesaplanan:                                   |           |            | 184       | 303    | 10581 | 346292 |        |
| Katılımlar:   |           |            | 17        | 188    | 308   | 10680  | 353535 |

| Ders                  | Soru       | Doğru     | Yanlış    | Net          | Başarı %  | Sınıf Ort.     | Kurum Ort.     | Genel Ort.     |
|-----------------------|------------|-----------|-----------|--------------|-----------|----------------|----------------|----------------|
| Türkçe                | 40         | 30        | 6         | 28,50        | 71        | ▲ 20,12        | ▲ 21,05        | ▲ 20,73        |
| Tarih-1               | 5          | 2         | 2         | 1,50         | 30        | ▲ 1,47         | ▼ 1,59         | ▼ 1,73         |
| Coğrafya-1            | 5          | 2         | 2         | 1,50         | 30        | ▲ 0,49         | ▲ 1,32         | ▲ 1,44         |
| Felsefe               | 5          | 3         | 1         | 2,75         | 55        | ▲ 1,32         | ▲ 1,49         | ▲ 1,85         |
| Din Kül. ve Ahl. Bil. | 5          | 4         | 1         | 3,75         | 75        | ▲ 3,43         | ▲ 3,74         | ▲ 3,56         |
| Felsefe (Seçmeli)     | 5          | 0         | 0         | 0,00         | 0         | ◆ 0,00         | ▼ 0,03         | ▼ 0,01         |
| TYT Sosyal            | 20         | 11        | 6         | 9,50         | 48        | ▲ 6,71         | ▲ 8,17         | ▲ 8,60         |
| Matematik-1           | 30         | 7         | 3         | 6,25         | 21        | ▲ 2,06         | ▲ 3,95         | ▼ 6,97         |
| Geometri              | 10         | 1         | 0         | 1,00         | 10        | ▲ 0,00         | ▲ 0,39         | ▲ 0,93         |
| TYT Matematik         | 40         | 8         | 3         | 7,25         | 18        | ▲ 2,06         | ▲ 4,34         | ▼ 7,90         |
| Fizik                 | 7          | 0         | 3         | -0,75        | -11       | ▼ 0,01         | ▼ 0,72         | ▼ 1,25         |
| Kimya                 | 7          | 0         | 1         | -0,25        | -4        | ▼ 0,13         | ▼ 0,75         | ▼ 1,15         |
| Biyoloji              | 6          | 1         | 0         | 1,00         | 17        | ▲ 0,50         | ▼ 1,17         | ▼ 1,10         |
| TYT Fen               | 20         | 1         | 4         | 0,00         | 0         | ▼ 0,65         | ▼ 2,63         | ▼ 3,50         |
| <b>Toplam:</b>        | <b>120</b> | <b>50</b> | <b>19</b> | <b>45,25</b> | <b>38</b> | <b>▲ 29,53</b> | <b>▲ 36,19</b> | <b>▲ 40,73</b> |

|                |   |
|----------------|---|
| Soru No        | 1234567890123456789012345678901234567890  |
| TYT Türkçe     | ABEECD CB acbBAaCCDEAbBEDCBECDD AE CA Ae  |
| Cevap Anahtarı | A ABEECD CBADDBACCCEACBEDCBECDDBAEABCAAB  |
| TYT Sosyal     | baBC c DeAd CCADaBB                       |
| Cevap Anahtarı | A ADBCEDADCBACCADACBDAEBEE                |
| TYT Matematik  | BeaB D D D e BC B                         |
| Cevap Anahtarı | A BDBBEDBDCDDBCDAAABCCDABBACBACBEBBECAEAB |
| TYT Fen        | da a e B                                  |
| Cevap Anahtarı | A CCDECEBEDECCADEBCEAE                    |

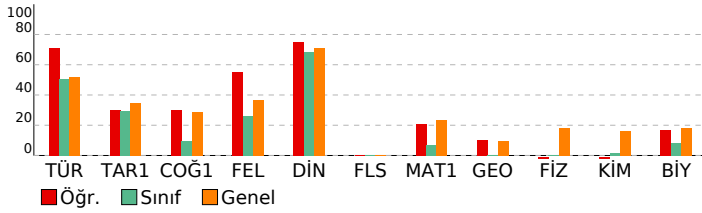

| BİLGİ SARMAL TG TYT 1        |  |
|------------------------------|--|
| DERSLERE GÖRE BAŞARI ANALİZİ |  |

| TYT Türkçe   | S  | D  | Y | B%  |
|--|----|----|---|-----|
| <b>Türkçe</b>                                      | 1  | 1  | 0 | 100 |
| Metne Sözcük Yerleştirme                           | 1  | 1  | 0 | 100 |
| Sözcükte Anlam                                     | 3  | 3  | 0 | 100 |
| Cümleli Yorumlama ve Açıklama                      | 2  | 2  | 0 | 100 |
| Parçadaki Cümlelerin İçerik ve Özellikleri         | 1  | 1  | 0 | 100 |
| Ekler ve Ek Çeşitleri                              | 1  | 1  | 0 | 100 |
| Ad Soylu Sözcükler - Karma                         | 1  | 0  | 0 | 0   |
| Ses Bilgisi - Karma                                | 1  | 0  | 1 | 0   |
| Noktalama İşaretleri - Karma                       | 2  | 0  | 2 | 0   |
| Bitişik ve Ayrı Yazılan Kelimeler                  | 1  | 1  | 0 | 100 |
| Yazım Kuralları - Karma                            | 1  | 1  | 0 | 100 |
| Cümlelerin Ögeleri - Karma                         | 1  | 0  | 1 | 0   |
| Paragrafta Ana Düşünce (Ana Fikir)                 | 11 | 10 | 1 | 91  |
| Paragrafa Özgü Soru Kökü                           | 8  | 7  | 0 | 88  |
| Paragrafta Anlatım Akışını Bozan Cümle             | 1  | 1  | 0 | 100 |
| Paragrafa Cümle Yerleştirme                        | 2  | 2  | 0 | 100 |
| ANLATIM TEKNİKLERİ VE DÜŞÜNCEYİ GELİŞTİRME YOLLARI | 1  | 1  | 0 | 100 |
| Paragrafta Boş Bırakılan Yerleri Tamamlama         | 4  | 3  | 1 | 75  |
| Paragrafa Yardımcı Düşünceler                      | 2  | 2  | 0 | 100 |
| Cümlelerden Paragraf Oluşturma                     | 1  | 0  | 0 | 0   |
| Paragrafın Karşılık Olduğu Soruyu Belirleme        | 1  | 1  | 0 | 100 |
| Bir Paragrafa Bağlı Çoklu Sorular                  | 6  | 3  | 1 | 50  |
| Paragrafın Konusu                                  | 1  | 0  | 0 | 0   |

| TYT Sosyal   | S | D | Y | B%  |
|--|---|---|---|-----|
| <b>Tarih-1</b>   | 1 | 0 | 1 | 0   |
| İlk ve Orta Çağlarda İç Asya'daki Türk siyasi teşekküllerinin güç ve yönetim yapısını açıklar.                       | 1 | 0 | 1 | 0   |
| Türklerin Anadolu'ya yerleşmeye başlaması ile Türkiye Selçuklu Devleti'nin yıkılışı arasındaki süreçte meydana gelen | 1 | 0 | 1 | 0   |
| Tanzimat Fermanı, Islahat Fermanı ve Kanun-ı Esasi'nin içeriklerini küresel ve yerel siyasi şartlar bağlamında değer | 1 | 1 | 0 | 100 |
| Siyasi alanda meydana gelen gelişmeleri kavrar.  | 1 | 1 | 0 | 100 |
| Düzenli ordunun kurulmasından Mudanya Ateşkes Antlaşması'na kadar meydana gelen gelişmeleri Türkiye'nin bağ          | 1 | 0 | 0 | 0   |
| <b>Coğrafya-1</b>  | 1 | 0 | 1 | 0   |
| Türkiye'de İklim   | 1 | 0 | 1 | 0   |
| Dış Kuvvetler  | 1 | 0 | 0 | 0   |
| Dünyada Nüfusun Dağılışı   | 1 | 1 | 0 | 100 |
| Bölge ve Bölge Türleri   | 1 | 0 | 1 | 0   |
| Afetlerin Genel Özellikleri  | 1 | 1 | 0 | 100 |
| <b>Felsefe</b>   | 1 | 0 | 1 | 0   |
| Düşünme ve akıl yürütmeye ilişkin kavramları açıklar.  | 1 | 0 | 1 | 0   |
| Bilim felsefesinin konusunu ve problemlerini açıklar.  | 1 | 0 | 0 | 0   |
| Örnek felsefi metinlerinden hareketle 18. yüzyıl -19. yüzyıl filozoflarının felsefi görüşlerini analiz eder.         | 1 | 1 | 0 | 100 |
| Felsefenin anlamını açıklar.   | 1 | 1 | 0 | 100 |
| Sanat felsefesinin konusunu ve problemlerini açıklar.  | 1 | 1 | 0 | 100 |
| <b>Din Kül. ve Ahl. Bil.</b>   | 1 | 0 | 1 | 0   |
| Din ve İslam   | 1 | 1 | 0 | 100 |
| İslam ve İbadet  | 1 | 1 | 0 | 100 |
| Din ve Hayat   | 1 | 1 | 0 | 100 |
| Dünya ve Ahiret  | 1 | 1 | 0 | 100 |
| Kur'an'da Bazı Kavramlar   | 1 | 1 | 0 | 100 |
| <b>Felsefe (Seçmeli)</b>   | 2 | 0 | 0 | 0   |
| Örnek felsefi metinlerden hareketle 15. yüzyıl-17. yüzyıl filozoflarının felsefi görüşlerini analiz eder.            | 2 | 0 | 0 | 0   |
| Din felsefesinin konusunu ve sorularını açıklar.   | 1 | 0 | 0 | 0   |
| Felsefi düşüncenin özelliklerini açıklar.  | 1 | 0 | 0 | 0   |
| MS 2. yüzyıl-MS 15. yüzyıl felsefesinin karakteristik özelliklerini açıklar.   | 1 | 0 | 0 | 0   |

| TYT Matematik                           | S | D | Y | B%  |
|---|---|---|---|-----|
| <b>Matematik-1</b>                      | 1 | 1 | 0 | 100 |
| RASYONEL SAYILAR                        | 1 | 1 | 0 | 100 |
| Rasyonel Sayılar                        | 1 | 0 | 1 | 0   |
| Üslü İfadeler                           | 1 | 0 | 1 | 0   |
| Kökü İfadeler                           | 1 | 1 | 0 | 100 |
| Mutlak Değerli Denklemler               | 1 | 0 | 0 | 0   |
| Aralık Kavramı ve Basit Eşitsizlikler   | 1 | 1 | 0 | 100 |
| Tek ve Çift Sayılar                     | 1 | 0 | 0 | 0   |
| Çok Bilinmeyenli Denklemler             | 1 | 0 | 0 | 0   |
| Asal Sayılar ve Aralarında Asal Sayılar | 1 | 0 | 0 | 0   |
| Küme Kavramı ve Kümelerde İşlemler      | 1 | 1 | 0 | 100 |
| Önemler ve Bileşik Önemler              | 1 | 0 | 0 | 0   |
| Fonksiyon Grafikleri                    | 1 | 0 | 0 | 0   |
| Faktöriyel Kavramı                      | 1 | 0 | 0 | 0   |
| Bölünebilme Kuralları                   | 1 | 1 | 0 | 100 |
| Dört İşlem Yeteneği                     | 1 | 0 | 0 | 0   |
| VERİ                                    | 1 | 0 | 0 | 0   |
| Sayı Problemleri                        | 3 | 0 | 1 | 0   |
| Kesir Problemleri                       | 2 | 0 | 0 | 0   |
| Yüzde, Kar-Zarar Problemleri            | 2 | 0 | 0 | 0   |
| Hareket Problemleri                     | 1 | 0 | 0 | 0   |
| Rutin Olmayan Problemler                | 2 | 1 | 0 | 50  |
| Grafik Problemleri                      | 1 | 1 | 0 | 100 |
| Yaş Problemleri                         | 1 | 0 | 0 | 0   |
| Sayma Yöntemleri                        | 1 | 0 | 0 | 0   |
| Basit Olayların Olasılıkları            | 1 | 0 | 0 | 0   |
| <b>Geometri</b>                         | 1 | 0 | 1 | 0   |
| Geometrik Kavramlar ve Doğru Açılar     | 1 | 1 | 0 | 100 |
| Üçgende Açılar                          | 1 | 0 | 0 | 0   |
| Dik Üçgen ve Pisagor Teoremi            | 1 | 0 | 0 | 0   |
| Çokgenler                               | 1 | 0 | 0 | 0   |
| Yamuk                                   | 1 | 0 | 0 | 0   |
| Kare                                    | 1 | 0 | 0 | 0   |
| Üçgende Alan                            | 1 | 0 | 0 | 0   |
| Üçgenlerin Benzerliği                   | 1 | 0 | 0 | 0   |
| Prizmalar                               | 2 | 0 | 0 | 0   |

| TYT Fen   | S | D | Y | B% |
|---|---|---|---|----|
| <b>Fizik</b>  | 1 | 0 | 1 | 0  |
| Fiziksel Niceliklerin Sınıflandırılması             | 1 | 0 | 1 | 0  |
| Adezyon, Kohezyon, Yüzey Gerilimi ve Kılcallık      | 1 | 0 | 1 | 0  |
| Elektrik Devreleri                                  | 1 | 0 | 0 | 0  |
| İvme  | 1 | 0 | 1 | 0  |
| Işık Şiddeti, Işık Akısı ve Aydınlanma              | 1 | 0 | 0 | 0  |
| Dalgalarla İlgili Temel Kavramlar                   | 1 | 0 | 0 | 0  |
| Katı, Sıvı, Gaz Basıncı                             | 1 | 0 | 0 | 0  |
| <b>Kimya</b>  | 1 | 0 | 1 | 0  |
| Kimya Disiplinleri ve Kimyacıların Çalışma Alanları | 1 | 0 | 0 | 0  |
| Atomun Yapısı                                       | 1 | 0 | 0 | 0  |
| Güçlü Etkileşimler / İyonik Bağ                     | 1 | 0 | 0 | 0  |
| Güçlü Etkileşimler / Kovalent Bağ                   | 1 | 0 | 0 | 0  |
| Hâl Değişimi  | 1 | 0 | 0 | 0  |

| SINAV SONUÇ BELGESİ                                 |           |            |           |        |       |        |        |
|---|-----------|------------|-----------|--------|-------|--------|--------|
| ANTALYA / KEMER/ANTALYA / ÜNAL AYSAL ANADOLU LİSESİ |           |            |           |        |       |        |        |
| Öğrenci   |           |            |           | Numara |       | Sınıf  |        |
| KAAN K RA   |           |            |           | 0      |       | 12G    |        |
| Puan Türü   | Puan      | Genel Ort. | Dereceler |        |       |        |        |
|   |           |            | Snf       | Kurum  | İlçe  | İl     | Genel  |
| TYT   | ▼ 240,625 | 259,480    | 8         | 105    | 224   | 7072   | 210521 |
| Puanı Hesaplanan:                                   |           |            | 184       | 303    | 10581 | 346292 |        |
| Katılımlar:   |           |            | 17        | 188    | 308   | 10680  | 353535 |

| Ders                  | Soru       | Doğru     | Yanlış    | Net          | Başarı %  | Sınıf Ort.     | Kurum Ort.     | Genel Ort.     |
|-----------------------|------------|-----------|-----------|--------------|-----------|----------------|----------------|----------------|
| Türkçe                | 40         | 23        | 10        | 20,50        | 51        | ▲ 20,12        | ▼ 21,05        | ▼ 20,73        |
| Tarih-1               | 5          | 2         | 3         | 1,25         | 25        | ▼ 1,47         | ▼ 1,59         | ▼ 1,73         |
| Coğrafya-1            | 5          | 1         | 1         | 0,75         | 15        | ▲ 0,49         | ▼ 1,32         | ▼ 1,44         |
| Felsefe               | 5          | 2         | 3         | 1,25         | 25        | ▼ 1,32         | ▼ 1,49         | ▼ 1,85         |
| Din Kül. ve Ahl. Bil. | 5          | 5         | 0         | 5,00         | 100       | ▲ 3,43         | ▲ 3,74         | ▲ 3,56         |
| Felsefe (Seçmeli)     | 5          | 0         | 0         | 0,00         | 0         | ◆ 0,00         | ▼ 0,03         | ▼ 0,01         |
| TYT Sosyal            | 20         | 10        | 7         | 8,25         | 41        | ▲ 6,71         | ▲ 8,17         | ▼ 8,60         |
| Matematik-1           | 30         | 2         | 1         | 1,75         | 6         | ▼ 2,06         | ▼ 3,95         | ▼ 6,97         |
| Geometri              | 10         | 0         | 0         | 0,00         | 0         | ◆ 0,00         | ▼ 0,39         | ▼ 0,93         |
| TYT Matematik         | 40         | 2         | 1         | 1,75         | 4         | ▼ 2,06         | ▼ 4,34         | ▼ 7,90         |
| Fizik                 | 7          | 0         | 0         | 0,00         | 0         | ▼ 0,01         | ▼ 0,72         | ▼ 1,25         |
| Kimya                 | 7          | 0         | 0         | 0,00         | 0         | ▼ 0,13         | ▼ 0,75         | ▼ 1,15         |
| Biyoloji              | 6          | 3         | 0         | 3,00         | 50        | ▲ 0,50         | ▲ 1,17         | ▲ 1,10         |
| TYT Fen               | 20         | 3         | 0         | 3,00         | 15        | ▲ 0,65         | ▲ 2,63         | ▼ 3,50         |
| <b>Toplam:</b>        | <b>120</b> | <b>38</b> | <b>18</b> | <b>33,50</b> | <b>28</b> | <b>▲ 29,53</b> | <b>▼ 36,19</b> | <b>▼ 40,73</b> |

|                |  |  |  |  |  |  |  |  |
|----------------|--|--|--|--|--|--|--|--|
| Soru No        | 1234567890123456789012345678901234567890 |  |  |  |  |  |  |  |
| TYT Türkçe     | EECeC BeB d CCCDEACaEdBdCbDDBAcABC Ae    |  |  |  |  |  |  |  |
| Cevap Anahtarı | B  | EECDCCBBADABACCCCEACBEDCBECCDBAEABCAABAD |  |  |  |  |  |  |
| TYT Sosyal     | aeEcD dA ddAdBCBDAD                      |  |  |  |  |  |  |  |
| Cevap Anahtarı | B  | BCEADDCCADACCAABCBDADBEEEA               |  |  |  |  |  |  |
| TYT Matematik  | a D D                                    |  |  |  |  |  |  |  |
| Cevap Anahtarı | B  | BBEDBDBDCDAABCCDABBACBACCDBBECAEABEB     |  |  |  |  |  |  |
| TYT Fen        | B EE                                     |  |  |  |  |  |  |  |
| Cevap Anahtarı | B  | DECDECCECCABEBCEAEDD                     |  |  |  |  |  |  |

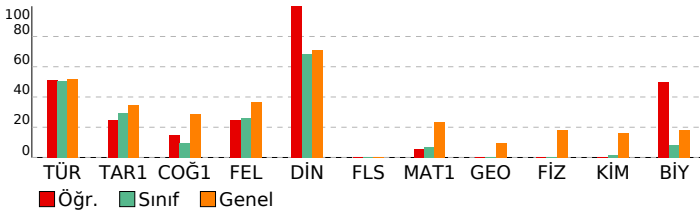

## BİLGİ SARMAL TG TYT 1

| DERSLERE GÖRE BAŞARI ANALİZİ                       |    |   |   |     |
|--|----|---|---|-----|
| TYT Türkçe   |    |   |   |     |
| Türkçe   | S  | D | Y | B%  |
| Metne Sözcük Yerleştirme                           | 1  | 0 | 1 | 0   |
| Sözcükte Anlam                                     | 3  | 3 | 0 | 100 |
| Cümleli Yorumlama ve Açıklama                      | 2  | 1 | 1 | 50  |
| Parçadaki Cümlelerin İçerik ve Özellikleri         | 1  | 1 | 0 | 100 |
| Ekler ve Ek Çeşitleri                              | 1  | 0 | 0 | 0   |
| Ad Soylu Sözcükler - Karma                         | 1  | 0 | 0 | 0   |
| Ses Bilgisi - Karma                                | 1  | 0 | 0 | 0   |
| Noktalama İşaretleri - Karma                       | 2  | 0 | 1 | 0   |
| Bitişik ve Ayrı Yazılan Kelimeler                  | 1  | 0 | 0 | 0   |
| Yazım Kuralları - Karma                            | 1  | 0 | 1 | 0   |
| Cümlelerin Öğeleri - Karma                         | 1  | 0 | 0 | 0   |
| Paragrafta Ana Düşünce (Ana Fikir)                 | 11 | 7 | 4 | 64  |
| Paragrafa Özgü Soru Kökü                           | 8  | 5 | 3 | 63  |
| Paragrafta Anlatım Akışını Bozan Cümle             | 1  | 1 | 0 | 100 |
| Paragrafa Cümle Yerleştirme                        | 2  | 1 | 1 | 50  |
| ANLATIM TEKNİKLERİ VE DÜŞÜNCEYİ GELİŞTİRME YOLLARI | 1  | 1 | 0 | 100 |
| Paragrafta Boş Bırakılan Yerleri Tamamlama         | 4  | 2 | 1 | 50  |
| Paragrafta Yardımcı Düşünceler                     | 2  | 2 | 0 | 100 |
| Cümlelerden Paragraf Oluşturma                     | 1  | 1 | 0 | 100 |
| Paragrafın Karşılık Olduğu Soruyu Belirleme        | 1  | 1 | 0 | 100 |
| Bir Paragrafa Bağlı Çoklu Sorular                  | 6  | 4 | 1 | 67  |
| Paragrafın Konusu                                  | 1  | 1 | 0 | 100 |

| TYT Sosyal   |   |   |    |     |
|--|---|---|----|-----|
| Tarih-1  | S | D | Y  | B%  |
| İlk ve Orta Çağlarda İç Asya'daki Türk siyasi teşekküllerinin güç ve yönetim yapısını açıklar.                       | 1 | 0 | 1  | 0   |
| Türklerin Anadolu'ya yerleşmeye başlaması ile Türkiye Selçuklu Devleti'nin yıkılışı arasındaki süreçte meydana gelen | 1 | 1 | 0  | 100 |
| Tanzimat Fermanı, Islahat Fermanı ve Kanun-ı Esasi'nin içeriklerini küresel ve yerel siyasi şartlar bağlamında değer | 1 | 1 | 0  | 0   |
| Siyasi alanda meydana gelen gelişmeleri kavrar.  | 1 | 0 | 1  | 0   |
| Düzenli ordunun kurulmasından Mudanya Ateşkes Antlaşması'na kadar meydana gelen gelişmeleri Türkiye'nin baş          | 1 | 0 | 1  | 100 |
| Coğrafya-1   |   |   |    |     |
| S  | D | Y | B% |     |
| Türkiye'de İklim   | 1 | 0 | 0  | 0   |
| Dış Kuvvetler  | 1 | 0 | 0  | 0   |
| Dünyada Nüfusun Dağılışı   | 1 | 0 | 0  | 0   |
| Bölge ve Bölge Türleri   | 1 | 0 | 1  | 0   |
| Afetlerin Genel Özellikleri  | 1 | 1 | 0  | 100 |
| Felsefe  |   |   |    |     |
| S  | D | Y | B% |     |
| Düşünme ve akıl yürütmeye ilişkin kavramları açıklar.  | 1 | 1 | 0  | 100 |
| Bilim felsefesinin konusunu ve problemlerini açıklar.  | 1 | 0 | 1  | 0   |
| Örnek felsefi metinlerinden hareketle 18. yüzyıl -19. yüzyıl filozoflarının felsefi görüşlerini analiz eder.         | 1 | 0 | 1  | 0   |
| Felsefenin anlamını açıklar.   | 1 | 0 | 1  | 0   |
| Sanat felsefesinin konusunu ve problemlerini açıklar.  | 1 | 1 | 0  | 100 |
| Din Kül. ve Ahl. Bil.  |   |   |    |     |
| S  | D | Y | B% |     |
| Din ve İslam   | 1 | 1 | 0  | 100 |
| İslam ve İbadet  | 1 | 1 | 0  | 100 |
| Din ve Hayat   | 1 | 1 | 0  | 100 |
| Dünya ve Ahiret  | 1 | 1 | 0  | 100 |
| Kur'an'da Bazı Kavramlar   | 1 | 1 | 0  | 100 |
| Felsefe (Seçmeli)  |   |   |    |     |
| S  | D | Y | B% |     |
| Örnek felsefi metinlerden hareketle 15. yüzyıl-17. yüzyıl filozoflarının felsefi görüşlerini analiz eder.            | 2 | 0 | 0  | 0   |
| Din felsefesinin konusunu ve sorularını açıklar.   | 1 | 0 | 0  | 0   |
| Felsefi düşüncenin özelliklerini açıklar.  | 1 | 0 | 0  | 0   |
| MS 2. yüzyıl-MS 15. yüzyıl felsefesinin karakteristik özelliklerini açıklar.   | 1 | 0 | 0  | 0   |

| TYT Matematik                           |   |   |    |     |
|---|---|---|----|-----|
| Matematik-1                             | S | D | Y  | B%  |
| RASYONEL SAYILAR                        | 1 | 0 | 0  | 0   |
| Rasyonel Sayılar                        | 1 | 0 | 0  | 0   |
| Üslü İfadeler                           | 1 | 0 | 1  | 0   |
| Köklü İfadeler                          | 1 | 0 | 0  | 0   |
| Mutlak Değerli Denklemler               | 1 | 0 | 0  | 0   |
| Aralık Kavramı ve Basit Eşitsizlikler   | 1 | 1 | 0  | 100 |
| Tek ve Çift Sayılar                     | 1 | 0 | 0  | 0   |
| Çok Bilinmeyenli Denklemler             | 1 | 0 | 0  | 0   |
| Asal Sayılar ve Aralarında Asal Sayılar | 1 | 0 | 0  | 0   |
| Küme Kavramı ve Kümelerde İşlemler      | 1 | 0 | 0  | 0   |
| Önemler ve Bileşik Önemler              | 1 | 0 | 0  | 0   |
| Fonksiyon Grafikleri                    | 1 | 0 | 0  | 0   |
| Faktöriyel Kavramı                      | 1 | 0 | 0  | 0   |
| Bölünebilme Kuralları                   | 1 | 1 | 0  | 100 |
| Dört İşlem Yeteneği                     | 1 | 0 | 0  | 0   |
| VERİ                                    | 1 | 0 | 0  | 0   |
| Sayı Problemleri                        | 3 | 0 | 0  | 0   |
| Kesir Problemleri                       | 2 | 0 | 0  | 0   |
| Yüzde, Kar-Zarar Problemleri            | 2 | 0 | 0  | 0   |
| Hareket Problemleri                     | 1 | 0 | 0  | 0   |
| Rutin Olmayan Problemler                | 2 | 0 | 0  | 0   |
| Grafik Problemleri                      | 1 | 0 | 0  | 0   |
| Yaş Problemleri                         | 1 | 0 | 0  | 0   |
| Sayma Yöntemleri                        | 1 | 0 | 0  | 0   |
| Basit Olayların Olasılıkları            | 1 | 0 | 0  | 0   |
| Geometri                                |   |   |    |     |
| S                                       | D | Y | B% |     |
| Geometrik Kavramlar ve Doğru Açılar     | 1 | 0 | 0  | 0   |
| Üçgende Açılar                          | 1 | 0 | 0  | 0   |
| Dik Üçgen ve Pisagor Teoremi            | 1 | 0 | 0  | 0   |
| Çokgenler                               | 1 | 0 | 0  | 0   |
| Yamuk                                   | 1 | 0 | 0  | 0   |
| Kare                                    | 1 | 0 | 0  | 0   |
| Üçgende Alan                            | 1 | 0 | 0  | 0   |
| Üçgenlerin Benzerliği                   | 1 | 0 | 0  | 0   |
| Prizmalar                               | 2 | 0 | 0  | 0   |

| TYT Fen   |   |   |    |    |
|---|---|---|----|----|
| Fizik   | S | D | Y  | B% |
| Fiziksel Niceliklerin Sınıflandırılması             | 1 | 0 | 0  | 0  |
| Adezyon, Kohezyon, Yüzey Gerilimi ve Kılcallık      | 1 | 0 | 0  | 0  |
| Elektrik Devreleri                                  | 1 | 0 | 0  | 0  |
| İvme  | 1 | 0 | 0  | 0  |
| Işık Şiddeti, Işık Akısı ve Aydınlanma              | 1 | 0 | 0  | 0  |
| Dalgalarla İlgili Temel Kavramlar                   | 1 | 0 | 0  | 0  |
| Katı, Sıvı, Gaz Basıncı                             | 1 | 0 | 0  | 0  |
| Kimya   |   |   |    |    |
| S   | D | Y | B% |    |
| Kimya Disiplinleri ve Kimyacıların Çalışma Alanları | 1 | 0 | 0  | 0  |
| Atomun Yapısı                                       | 1 | 0 | 0  | 0  |
| Güçlü Etkileşimler / İyonik Bağ                     | 1 | 0 | 0  | 0  |
| Güçlü Etkileşimler / Kovalent Bağ                   | 1 | 0 | 0  | 0  |
| Hâl Değişimi  | 1 | 0 | 0  | 0  |

| SINAV SONUÇ BELGESİ                                 |           |            |           |        |       |        |        |
|---|-----------|------------|-----------|--------|-------|--------|--------|
| ANTALYA / KEMER/ANTALYA / ÜNAL AYSAL ANADOLU LİSESİ |           |            |           |        |       |        |        |
| Öğrenci   |           |            |           | Numara |       | Sınıf  |        |
| KEZBAN DİLVE ER                                     |           |            |           | 0      |       | 12G    |        |
| Puan Türü   | Puan      | Genel Ort. | Dereceler |        |       |        |        |
|   |           |            | Snf       | Kurum  | İlçe  | İl     | Genel  |
| TYT   | ▼ 256,008 | 259,480    | 5         | 79     | 197   | 5989   | 174704 |
| Puanı Hesaplanan:                                   |           |            | 184       | 303    | 10581 | 346292 |        |
| Katılımlar:   |           |            | 17        | 188    | 308   | 10680  | 353535 |

| Ders                  | Soru       | Doğru     | Yanlış    | Net          | Başarı %  | Sınıf Ort.     | Kurum Ort.     | Genel Ort.     |
|-----------------------|------------|-----------|-----------|--------------|-----------|----------------|----------------|----------------|
| Türkçe                | 40         | 27        | 13        | 23,75        | 59        | ▲ 20,12        | ▲ 21,05        | ▲ 20,73        |
| Tarih-1               | 5          | 2         | 2         | 1,50         | 30        | ▲ 1,47         | ▼ 1,59         | ▼ 1,73         |
| Coğrafya-1            | 5          | 0         | 3         | -0,75        | -15       | ▼ 0,49         | ▼ 1,32         | ▼ 1,44         |
| Felsefe               | 5          | 2         | 0         | 2,00         | 40        | ▲ 1,32         | ▲ 1,49         | ▲ 1,85         |
| Din Kül. ve Ahl. Bil. | 5          | 4         | 1         | 3,75         | 75        | ▲ 3,43         | ▲ 3,74         | ▲ 3,56         |
| Felsefe (Seçmeli)     | 5          | 0         | 0         | 0,00         | 0         | ◆ 0,00         | ▼ 0,03         | ▼ 0,01         |
| TYT Sosyal            | 20         | 8         | 6         | 6,50         | 33        | ▼ 6,71         | ▼ 8,17         | ▼ 8,60         |
| Matematik-1           | 30         | 7         | 1         | 6,75         | 23        | ▲ 2,06         | ▲ 3,95         | ▼ 6,97         |
| Geometri              | 10         | 0         | 0         | 0,00         | 0         | ◆ 0,00         | ▼ 0,39         | ▼ 0,93         |
| TYT Matematik         | 40         | 7         | 1         | 6,75         | 17        | ▲ 2,06         | ▲ 4,34         | ▼ 7,90         |
| Fizik                 | 7          | 0         | 0         | 0,00         | 0         | ▼ 0,01         | ▼ 0,72         | ▼ 1,25         |
| Kimya                 | 7          | 0         | 1         | -0,25        | -4        | ▼ 0,13         | ▼ 0,75         | ▼ 1,15         |
| Biyoloji              | 6          | 2         | 0         | 2,00         | 33        | ▲ 0,50         | ▲ 1,17         | ▲ 1,10         |
| TYT Fen               | 20         | 2         | 1         | 1,75         | 9         | ▲ 0,65         | ▼ 2,63         | ▼ 3,50         |
| <b>Toplam:</b>        | <b>120</b> | <b>44</b> | <b>21</b> | <b>38,75</b> | <b>32</b> | <b>▲ 29,53</b> | <b>▲ 36,19</b> | <b>▼ 40,73</b> |

|                |   |
|----------------|---|
| Soru No        | 1234567890123456789012345678901234567890  |
| TYT Türkçe     | aEeCcBBADccAabCCDEAbBEDCaaCCcBAaABCAABde  |
| Cevap Anahtarı | B EECDCBBADABACCCEDEACBEDCECCDBAEABCAABAD |
| TYT Sosyal     | db AD dec A BCDBdD                        |
| Cevap Anahtarı | B BCEADDACADCAACBCBDADBBEEEA              |
| TYT Matematik  | BBE B a D B D                             |
| Cevap Anahtarı | B BBEDBDBDCDAABCCDABBCACBACCDBBECAEABEB   |
| TYT Fen        | e B E                                     |
| Cevap Anahtarı | B DECDECCDECCABEBCAEEED                   |

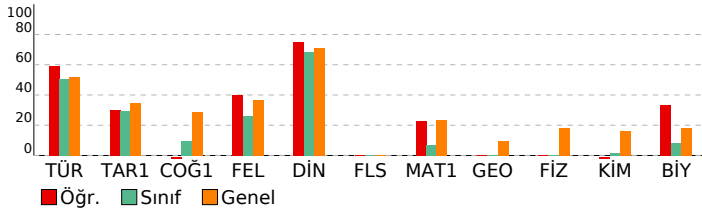

## BİLGİ SARMAL TG TYT 1

| DERSLERE GÖRE BAŞARI ANALİZİ                       |    |   |   |     |
|--|----|---|---|-----|
| TYT Türkçe   |    |   |   |     |
| Türkçe   | S  | D | Y | B%  |
| Metne Sözcük Yerleştirme                           | 1  | 1 | 0 | 100 |
| Sözcükte Anlam                                     | 3  | 2 | 1 | 67  |
| Cümleli Yorumlama ve Açıklama                      | 2  | 1 | 1 | 50  |
| Parçadaki Cümlelerin İçerik ve Özellikleri         | 1  | 1 | 0 | 100 |
| Ekler ve Ek Çeşitleri                              | 1  | 1 | 0 | 100 |
| Ad Soylu Sözcükler - Karma                         | 1  | 0 | 1 | 0   |
| Ses Bilgisi - Karma                                | 1  | 0 | 1 | 0   |
| Noktalama İşaretleri - Karma                       | 2  | 1 | 1 | 50  |
| Bitişik ve Ayrı Yazılan Kelimeler                  | 1  | 0 | 1 | 0   |
| Yazım Kuralları - Karma                            | 1  | 1 | 0 | 100 |
| Cümlelerin Öğeleri - Karma                         | 1  | 0 | 1 | 0   |
| Paragrafta Ana Düşünce (Ana Fikir)                 | 11 | 7 | 4 | 64  |
| Paragrafa Özgü Soru Kökü                           | 8  | 5 | 3 | 63  |
| Paragrafta Anlatım Akışını Bozan Cümle             | 1  | 1 | 0 | 100 |
| Paragrafa Cümle Yerleştirme                        | 2  | 2 | 0 | 100 |
| ANLATIM TEKNİKLERİ VE DÜŞÜNCEYİ GELİŞTİRME YOLLARI | 1  | 1 | 0 | 100 |
| Paragrafta Boş Bırakılan Yerleri Tamamlama         | 4  | 3 | 1 | 75  |
| Paragrafa Yardımcı Düşünceler                      | 2  | 1 | 1 | 50  |
| Cümlelerden Paragraf Oluşturma                     | 1  | 1 | 0 | 100 |
| Paragrafın Karşılık Olduğu Soruyu Belirleme        | 1  | 1 | 0 | 100 |
| Bir Paragrafa Bağlı Çoklu Sorular                  | 6  | 6 | 0 | 100 |
| Paragrafın Konusu                                  | 1  | 1 | 0 | 100 |

| TYT Sosyal   |   |   |    |     |
|--|---|---|----|-----|
| Tarih-1  | S | D | Y  | B%  |
| İlk ve Orta Çağlarda İÇ Asya'daki Türk siyasi teşekküllerinin güç ve yönetim yapısını açıklar.                       | 1 | 1 | 0  | 100 |
| Türklerin Anadolu'ya yerleşmeye başlaması ile Türkiye Selçuklu Devleti'nin yıkılışı arasındaki süreçte meydana gelen | 1 | 1 | 0  | 100 |
| Tanzimat Fermanı, Islahat Fermanı ve Kanun-ı Esasi'nin içeriklerini küresel ve yerel siyasi şartlar bağlamında değer | 1 | 0 | 1  | 0   |
| Siyasi alanda meydana gelen gelişmeleri kavrar.  | 1 | 0 | 1  | 0   |
| Düzenli ordunun kurulmasından Mudanya Ateşkes Antlaşması'na kadar meydana gelen gelişmeleri Türkiye'nin bağ          | 1 | 0 | 0  | 0   |
| Coğrafya-1   |   |   |    |     |
| S  | D | Y | B% |     |
| Türkiye'de İklim   | 1 | 0 | 1  | 0   |
| Dış Kuvvetler  | 1 | 0 | 0  | 0   |
| Dünyada Nüfusun Dağılışı   | 1 | 0 | 0  | 0   |
| Bölge ve Bölge Türleri   | 1 | 0 | 1  | 0   |
| Afetlerin Genel Özellikleri  | 1 | 0 | 1  | 0   |
| Felsefe  |   |   |    |     |
| S  | D | Y | B% |     |
| Düşünme ve akıl yürütmeye ilişkin kavramları açıklar.  | 1 | 1 | 0  | 100 |
| Bilim felsefesinin konusunu ve problemlerini açıklar.  | 1 | 0 | 0  | 0   |
| Örnek felsefi metinlerinden hareketle 18. yüzyıl -19. yüzyıl filozoflarının felsefi görüşlerini analiz eder.         | 1 | 0 | 0  | 0   |
| Felsefenin anlamını açıklar.   | 1 | 0 | 0  | 0   |
| Sanat felsefesinin konusunu ve problemlerini açıklar.  | 1 | 1 | 0  | 100 |
| Din Kül. ve Ahl. Bil.  |   |   |    |     |
| S  | D | Y | B% |     |
| Din ve İslam   | 1 | 1 | 0  | 100 |
| İslam ve İbadet  | 1 | 0 | 1  | 0   |
| Din ve Hayat   | 1 | 1 | 0  | 100 |
| Dünya ve Ahiret  | 1 | 1 | 0  | 100 |
| Kur'an'da Bazı Kavramlar   | 1 | 1 | 0  | 100 |
| Felsefe (Seçmeli)  |   |   |    |     |
| S  | D | Y | B% |     |
| Örnek felsefi metinlerden hareketle 15. yüzyıl-17. yüzyıl filozoflarının felsefi görüşlerini analiz eder.            | 2 | 0 | 0  | 0   |
| Din felsefesinin konusunu ve sorularını açıklar.   | 1 | 0 | 0  | 0   |
| Felsefi düşüncenin özelliklerini açıklar.  | 1 | 0 | 0  | 0   |
| MS 2. yüzyıl-MS 15. yüzyıl felsefesinin karakteristik özelliklerini açıklar.   | 1 | 0 | 0  | 0   |

| TYT Matematik                           |   |   |    |     |
|---|---|---|----|-----|
| Matematik-1                             | S | D | Y  | B%  |
| RASYONEL SAYILAR                        | 1 | 0 | 0  | 0   |
| Rasyonel Sayılar                        | 1 | 0 | 0  | 0   |
| Üslü İfadeler                           | 1 | 1 | 0  | 100 |
| Kökü İfadeler                           | 1 | 1 | 0  | 100 |
| Mutlak Değerli Denklemler               | 1 | 1 | 0  | 100 |
| Aralık Kavramı ve Basit Eşitsizlikler   | 1 | 0 | 0  | 0   |
| Tek ve Çift Sayılar                     | 1 | 1 | 0  | 100 |
| Çok Bilinmeyenli Denklemler             | 1 | 0 | 0  | 0   |
| Asal Sayılar ve Aralarında Asal Sayılar | 1 | 0 | 0  | 0   |
| Küme Kavramı ve Kümelerde İşlemler      | 1 | 1 | 0  | 100 |
| Önemler ve Bileşik Önemler              | 1 | 0 | 1  | 0   |
| Fonksiyon Grafikleri                    | 1 | 0 | 0  | 0   |
| Faktöriyel Kavramı                      | 1 | 0 | 0  | 0   |
| Bölünebilme Kuralları                   | 1 | 1 | 0  | 100 |
| Dört İşlem Yeteneği                     | 1 | 0 | 0  | 0   |
| VERİ                                    | 1 | 0 | 0  | 0   |
| Sayı Problemleri                        | 3 | 0 | 0  | 0   |
| Kesir Problemleri                       | 2 | 0 | 0  | 0   |
| Yüzde, Kar-Zarar Problemleri            | 2 | 0 | 0  | 0   |
| Hareket Problemleri                     | 1 | 0 | 0  | 0   |
| Rutin Olmayan Problemler                | 2 | 1 | 0  | 50  |
| Grafik Problemleri                      | 1 | 0 | 0  | 0   |
| Yaş Problemleri                         | 1 | 0 | 0  | 0   |
| Sayma Yöntemleri                        | 1 | 0 | 0  | 0   |
| Basit Olayların Olasılıkları            | 1 | 0 | 0  | 0   |
| Geometri                                |   |   |    |     |
| S                                       | D | Y | B% |     |
| Geometrik Kavramlar ve Doğru Açılar     | 1 | 0 | 0  | 0   |
| Üçgende Açılar                          | 1 | 0 | 0  | 0   |
| Dik Üçgen ve Pisagor Teoremi            | 1 | 0 | 0  | 0   |
| Çokgenler                               | 1 | 0 | 0  | 0   |
| Yamuk                                   | 1 | 0 | 0  | 0   |
| Kare                                    | 1 | 0 | 0  | 0   |
| Üçgende Alan                            | 1 | 0 | 0  | 0   |
| Üçgenlerin Benzerliği                   | 1 | 0 | 0  | 0   |
| Prizmalar                               | 2 | 0 | 0  | 0   |

| TYT Fen   |   |   |    |    |
|---|---|---|----|----|
| Fizik   | S | D | Y  | B% |
| Fiziksel Niceliklerin Sınıflandırılması             | 1 | 0 | 0  | 0  |
| Adezyon, Kohezyon, Yüzey Gerilimi ve Kılcallık      | 1 | 0 | 0  | 0  |
| Elektrik Devreleri                                  | 1 | 0 | 0  | 0  |
| İvme  | 1 | 0 | 0  | 0  |
| Işık Şiddeti, Işık Akısı ve Aydınlanma              | 1 | 0 | 0  | 0  |
| Dalgalarla İlgili Temel Kavramlar                   | 1 | 0 | 0  | 0  |
| Katı, Sıvı, Gaz Basıncı                             | 1 | 0 | 0  | 0  |
| Kimya   |   |   |    |    |
| S   | D | Y | B% |    |
| Kimya Disiplinleri ve Kimyacıların Çalışma Alanları | 1 | 0 | 0  | 0  |
| Atomun Yapısı                                       | 1 | 0 | 0  | 0  |
| Güçlü Etkileşimler / İyonik Bağ                     | 1 | 0 | 0  | 0  |
| Güçlü Etkileşimler / Kovalent Bağ                   | 1 | 0 | 0  | 0  |
| Hâl Değişimi  | 1 | 0 | 0  | 0  |

| SINAV SONUÇ BELGESİ                                 |           |            |           |        |       |        | BİLGİ SARMAL TG TYT 1        |       |  |  |  |  |  |  |  |
|---|-----------|------------|-----------|--------|-------|--------|------------------------------|-------|--|--|--|--|--|--|--|
| ANTALYA / KEMER/ANTALYA / ÜNAL AYSAL ANADOLU LİSESİ |           |            |           |        |       |        | DERSLERE GÖRE BAŞARI ANALİZİ |       |  |  |  |  |  |  |  |
| Öğrenci   |           |            |           | Numara |       | Sınıf  |                              |       |  |  |  |  |  |  |  |
| METEHAN ŞİRİNLER                                    |           |            |           | 897    |       | 12G    |                              |       |  |  |  |  |  |  |  |
| Puan Türü   | Puan      | Genel Ort. | Dereceler |        |       |        |                              | Genel |  |  |  |  |  |  |  |
|   |           |            | Snf       | Kurum  | İlçe  | İl     | Genel                        |       |  |  |  |  |  |  |  |
| TYT   | ▼ 180,090 | 259,480    | 16        | 179    | 298   | 10099  | 320791                       |       |  |  |  |  |  |  |  |
| Puanı Hesaplanan:                                   |           |            | 184       | 303    | 10581 | 346292 |                              |       |  |  |  |  |  |  |  |
| Katılımlar:   |           |            | 17        | 188    | 308   | 10680  | 353535                       |       |  |  |  |  |  |  |  |

| Ders                  | Soru | Doğru | Yanlış | Net   | Başarı % | Sınıf Ort. | Kurum Ort. | Genel Ort. |
|-----------------------|------|-------|--------|-------|----------|------------|------------|------------|
| Türkçe                | 40   | 10    | 4      | 9,00  | 23       | ▼ 20,12    | ▼ 21,05    | ▼ 20,73    |
| Tarih-1               | 5    | 4     | 0      | 4,00  | 80       | ▲ 1,47     | ▲ 1,59     | ▲ 1,73     |
| Coğrafya-1            | 5    | 0     | 0      | 0,00  | 0        | ▼ 0,49     | ▼ 1,32     | ▼ 1,44     |
| Felsefe               | 5    | 0     | 0      | 0,00  | 0        | ▼ 1,32     | ▼ 1,49     | ▼ 1,85     |
| Din Kül. ve Ahl. Bil. | 5    | 0     | 0      | 0,00  | 0        | ▼ 3,43     | ▼ 3,74     | ▼ 3,56     |
| Felsefe (Seçmeli)     | 5    | 0     | 0      | 0,00  | 0        | ◆ 0,00     | ▼ 0,03     | ▼ 0,01     |
| TYT Sosyal            | 20   | 4     | 0      | 4,00  | 20       | ▼ 6,71     | ▼ 8,17     | ▼ 8,60     |
| Toplam:               | 120  | 14    | 4      | 13,00 | 11       | ▼ 29,53    | ▼ 36,19    | ▼ 40,73    |

| Soru No        | 1234567890123456789012345678901234567890   |
|----------------|--|
| TYT Türkçe     | AB ECaC CCeA CAe                           |
| Cevap Anahtarı | A ABEECDDBADDABACCCDEACBEDCBCECCDBAEABCAAB |
| TYT Sosyal     | ADB E                                      |
| Cevap Anahtarı | A ADBCEDADCABACCADACBDAEBEE                |

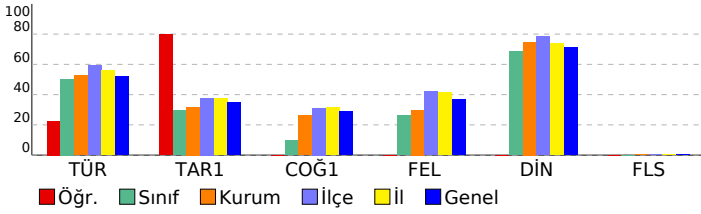

| TYT Türkçe   | S  | D | Y | B%  |
|--|----|---|---|-----|
| Türkçe   | 1  | 1 | 0 | 100 |
| Metne Sözcük Yerleştirme                           | 1  | 1 | 0 | 100 |
| Sözcükte Anlam                                     | 3  | 2 | 0 | 67  |
| Cümleli Yorumlama ve Açıklama                      | 2  | 1 | 1 | 50  |
| Parçadaki Cümlelerin İçerik ve Özellikleri         | 1  | 1 | 0 | 100 |
| Ekler ve Ek Çeşitleri                              | 1  | 0 | 0 | 0   |
| Ad Soylu Sözcükler - Karma                         | 1  | 0 | 0 | 0   |
| Ses Bilgisi - Karma                                | 1  | 0 | 0 | 0   |
| Noktalama İşaretleme - Karma                       | 2  | 0 | 0 | 0   |
| Bitişik ve Ayrı Yazılan Kelimeler                  | 1  | 0 | 0 | 0   |
| Yazım Kuralları - Karma                            | 1  | 0 | 0 | 0   |
| Cümlelerin Öğeleri - Karma                         | 1  | 0 | 0 | 0   |
| Paragrafta Ana Düşünce (Ana Fikir)                 | 11 | 3 | 1 | 27  |
| Paragrafa Özgü Soru Kökü                           | 8  | 1 | 0 | 13  |
| Paragrafta Anlatım Akışını Bozan Cümle             | 1  | 0 | 1 | 0   |
| Paragrafa Cümle Yerleştirme                        | 2  | 0 | 1 | 0   |
| ANLATIM TEKNİKLERİ VE DÜŞÜNCEYİ GELİŞTİRME YOLLARI | 1  | 0 | 0 | 0   |
| Paragrafta Boş Bırakılan Yerleri Tamamlama         | 4  | 1 | 0 | 25  |
| Paragrafa Yardımcı Düşünceler                      | 2  | 1 | 0 | 50  |
| Cümlelerden Paragraf Oluşturma                     | 1  | 0 | 0 | 0   |
| Paragrafın Karşılık Olduğu Soruyu Belirleme        | 1  | 0 | 0 | 0   |
| Bir Paragrafa Bağlı Çoklu Sorular                  | 6  | 3 | 1 | 50  |
| Paragrafın Konusu                                  | 1  | 0 | 0 | 0   |

| TYT Sosyal   | S | D | Y | B%  |
|--|---|---|---|-----|
| Tarih-1  | 1 | 1 | 0 | 100 |
| İlk ve Orta Çağlarda İÇ Asya'daki Türk siyasi teşekküllerinin güç ve yönetim yapısını açıklar.                       | 1 | 1 | 0 | 100 |
| Türklerin Anadolu'ya yerleşmeye başlaması ile Türkiye Selçuklu Devleti'nin yıkılışı arasındaki süreçte meydana gelen | 1 | 1 | 0 | 100 |
| Tanzimat Fermanı, Islahat Fermanı ve Kanun-ı Esasi'nin içeriklerini küresel ve yerel siyasi şartlar bağlamında değer | 1 | 1 | 0 | 100 |
| Siyasi alanda meydana gelen gelişmeleri kavrar.  | 1 | 0 | 0 | 0   |
| Düzenli ordunun kurulmasından Mudanya Ateşkes Antlaşması'na kadar meydana gelen gelişmeleri Türkiye'nin bağ          | 1 | 1 | 0 | 100 |
| Coğrafya-1   | 1 | 0 | 0 | 0   |
| Türkiye'de İklim   | 1 | 0 | 0 | 0   |
| Dış Kuvvetler  | 1 | 0 | 0 | 0   |
| Dünyada Nüfusun Dağılışı   | 1 | 0 | 0 | 0   |
| Bölge ve Bölge Türleri   | 1 | 0 | 0 | 0   |
| Afetlerin Genel Özellikleri  | 1 | 0 | 0 | 0   |
| Felsefe  | 1 | 0 | 0 | 0   |
| Düşünme ve akıl yürütmeye ilişkin kavramları açıklar.  | 1 | 0 | 0 | 0   |
| Bilim felsefesinin konusunu ve problemlerini açıklar.  | 1 | 0 | 0 | 0   |
| Örnek felsefi metinlerinden hareketle 18. yüzyıl -19. yüzyıl filozoflarının felsefi görüşlerini analiz eder.         | 1 | 0 | 0 | 0   |
| Felsefenin anlamını açıklar.   | 1 | 0 | 0 | 0   |
| Sanat felsefesinin konusunu ve problemlerini açıklar.  | 1 | 0 | 0 | 0   |
| Din Kül. ve Ahl. Bil.  | 1 | 0 | 0 | 0   |
| Din ve İslam   | 1 | 0 | 0 | 0   |
| İslam ve İbadet  | 1 | 0 | 0 | 0   |
| Din ve Hayat   | 1 | 0 | 0 | 0   |
| Dünya ve Ahiret  | 1 | 0 | 0 | 0   |
| Kur'an'da Bazı Kavramlar   | 1 | 0 | 0 | 0   |
| Felsefe (Seçmeli)  | 1 | 0 | 0 | 0   |
| Örnek felsefi metinlerden hareketle 15. yüzyıl-17. yüzyıl filozoflarının felsefi görüşlerini analiz eder.            | 2 | 0 | 0 | 0   |
| Din felsefesinin konusunu ve sorularını açıklar.   | 1 | 0 | 0 | 0   |
| Felsefi düşüncenin özelliklerini açıklar.  | 1 | 0 | 0 | 0   |
| MS 2. yüzyıl-MS 15. yüzyıl felsefesinin karakteristik özelliklerini açıklar.   | 1 | 0 | 0 | 0   |

| SINAV SONUÇ BELGESİ                                 |  |  |           |        |          |            | BİLGİ SARMAL TG TYT 1        |            |         |  |  |  |  |  |
|---|--|--|-----------|--------|----------|------------|------------------------------|------------|---------|--|--|--|--|--|
| ANTALYA / KEMER/ANTALYA / ÜNAL AYSAL ANADOLU LİSESİ |  |  |           |        |          |            | DERSLERE GÖRE BAŞARI ANALİZİ |            |         |  |  |  |  |  |
| Öğrenci   |  |  |           | Numara |          | Sınıf      |                              |            |         |  |  |  |  |  |
| NEHİR ATALAY  |  |  |           | 1010   |          | 12G        |                              |            |         |  |  |  |  |  |
| Puan Türü   | Puan                                     | Genel Ort.                               | Dereceler |        |          |            |                              |            |         |  |  |  |  |  |
|   |  |  | Snf       | Kurum  | İlçe     | İl         | Genel                        |            |         |  |  |  |  |  |
| TYT   | ▼ 198,153                                | 259,480                                  | 14        | 168    | 287      | 9645       | 299417                       |            |         |  |  |  |  |  |
|   | Puanı Hesaplanan:                        |  | 184       | 303    | 10581    | 346292     |                              |            |         |  |  |  |  |  |
| Katılımlar:   |  |  | 17        | 188    | 308      | 10680      | 353535                       |            |         |  |  |  |  |  |
| Ders  | Soru                                     | Doğru                                    | Yanlış    | Net    | Başarı % | Sınıf Ort. | Kurum Ort.                   | Genel Ort. |         |  |  |  |  |  |
| Türkçe  | 40                                       | 17                                       | 7         | 15,25  | 38       | ▼ 20,12    | ▼ 21,05                      | ▼ 20,73    |         |  |  |  |  |  |
| Tarih-1   | 5  | 0  | 0         | 0,00   | 0        | ▼ 1,47     | ▼ 1,59                       | ▼ 1,73     |         |  |  |  |  |  |
| Coğrafya-1  | 5  | 0  | 0         | 0,00   | 0        | ▼ 0,49     | ▼ 1,32                       | ▼ 1,44     |         |  |  |  |  |  |
| Felsefe   | 5  | 0  | 0         | 0,00   | 0        | ▼ 1,32     | ▼ 1,49                       | ▼ 1,85     |         |  |  |  |  |  |
| Din Kül. ve Ahl. Bil.                               | 5  | 4  | 0         | 4,00   | 80       | ▲ 3,43     | ▲ 3,74                       | ▲ 3,56     |         |  |  |  |  |  |
| Felsefe (Seçmeli)                                   | 5  | 0  | 0         | 0,00   | 0        | ◆ 0,00     | ▼ 0,03                       | ▼ 0,01     |         |  |  |  |  |  |
| TYT Sosyal  | 20                                       | 4  | 0         | 4,00   | 20       | ▼ 6,71     | ▼ 8,17                       | ▼ 8,60     |         |  |  |  |  |  |
| Toplam:   |  | 120                                      | 21        | 7      | 19,25    | 16         | ▼ 29,53                      | ▼ 36,19    | ▼ 40,73 |  |  |  |  |  |
| Soru No   | 1234567890123456789012345678901234567890 |  |           |        |          |            |                              |            |         |  |  |  |  |  |
| TYT Türkçe  | ECaC BAbB bCdDbA ED CCD AE C Ae          |  |           |        |          |            |                              |            |         |  |  |  |  |  |
| Cevap Anahtarı                                      | B  | EECDCCBBADABACCCDEACBEDCBECCDBAEABCAABAD |           |        |          |            |                              |            |         |  |  |  |  |  |
| TYT Sosyal  | BDAD                                     |  |           |        |          |            |                              |            |         |  |  |  |  |  |
| Cevap Anahtarı                                      | B  | BCEADDCADACCAABCBDADBEEEA                |           |        |          |            |                              |            |         |  |  |  |  |  |

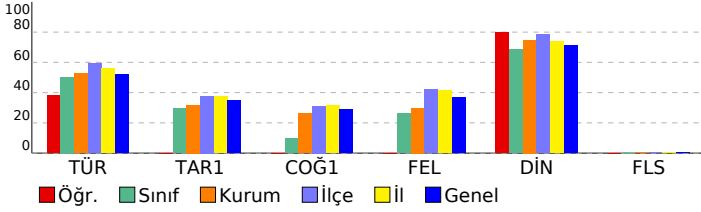

| TYT Türkçe   | S  | D | Y | B%  |
|--|----|---|---|-----|
| <b>Türkçe</b>                                      |    |   |   |     |
| Metne Sözcük Yerleştirme                           | 1  | 1 | 0 | 100 |
| Sözcükte Anlam                                     | 3  | 2 | 0 | 67  |
| Cümleli Yorumlama ve Açıklama                      | 2  | 1 | 1 | 50  |
| Parçadaki Cümlelerin İçerik ve Özellikleri         | 1  | 1 | 0 | 100 |
| Ekler ve Ek Çeşitleri                              | 1  | 0 | 0 | 0   |
| Ad Soylu Sözcükler - Karma                         | 1  | 0 | 0 | 0   |
| Ses Bilgisi - Karma                                | 1  | 0 | 0 | 0   |
| Noktalama İşaretleri - Karma                       | 2  | 0 | 2 | 0   |
| Bitişik ve Ayrı Yazılan Kelimeler                  | 1  | 0 | 0 | 0   |
| Yazım Kuralları - Karma                            | 1  | 0 | 0 | 0   |
| Cümlelerin Öğeleri - Karma                         | 1  | 0 | 0 | 0   |
| Paragrafta Ana Düşünce (Ana Fikir)                 | 11 | 6 | 2 | 55  |
| Paragrafa Özgü Soru Kökü                           | 8  | 5 | 0 | 63  |
| Paragrafta Anlatım Akışını Bozan Cümle             | 1  | 0 | 1 | 0   |
| Paragrafa Cümle Yerleştirme                        | 2  | 2 | 0 | 100 |
| ANLATIM TEKNİKLERİ VE DÜŞÜNCEYİ GELİŞTİRME YOLLARI | 1  | 0 | 1 | 0   |
| Paragrafta Boş Bırakılan Yerleri Tamamlama         | 4  | 1 | 0 | 25  |
| Paragrafa Yardımcı Düşünceler                      | 2  | 2 | 0 | 100 |
| Cümlelerden Paragraf Oluşturma                     | 1  | 0 | 0 | 0   |
| Paragrafın Karşılık Olduğu Soruyu Belirleme        | 1  | 1 | 0 | 100 |
| Bir Paragrafa Bağlı Çoklu Sorular                  | 6  | 2 | 1 | 33  |
| Paragrafın Konusu                                  | 1  | 0 | 0 | 0   |

| TYT Sosyal   | S | D | Y | B%  |
|--|---|---|---|-----|
| <b>Tarih-1</b>   |   |   |   |     |
| İlk ve Orta Çağlarda İÇ Asya'daki Türk siyasi teşekküllerinin güç ve yönetim yapısını açıklar.                       | 1 | 0 | 0 | 0   |
| Türklerin Anadolu'ya yerleşmeye başlaması ile Türkiye Selçuklu Devleti'nin yıkılışı arasındaki süreçte meydana gelen | 1 | 0 | 0 | 0   |
| Tanzimat Fermanı, Islahat Fermanı ve Kanun-ı Esasi'nin içeriklerini küresel ve yerel siyasi şartlar bağlamında değer | 1 | 0 | 0 | 0   |
| Siyasi alanda meydana gelen gelişmeleri kavrar.  | 1 | 0 | 0 | 0   |
| Düzenli ordunun kurulmasından Mudanya Ateşkes Antlaşması'na kadar meydana gelen gelişmeleri Türkiye'nin bağ          | 1 | 0 | 0 | 0   |
| <b>Coğrafya-1</b>  |   |   |   |     |
| Türkiye'de İklim   | 1 | 0 | 0 | 0   |
| Dış Kuvvetler  | 1 | 0 | 0 | 0   |
| Dünyada Nüfusun Dağılışı   | 1 | 0 | 0 | 0   |
| Bölge ve Bölge Türleri   | 1 | 0 | 0 | 0   |
| Afetlerin Genel Özellikleri  | 1 | 0 | 0 | 0   |
| <b>Felsefe</b>   |   |   |   |     |
| Düşünme ve akıl yürütmeye ilişkin kavramları açıklar.  | 1 | 0 | 0 | 0   |
| Bilim felsefesinin konusunu ve problemlerini açıklar.  | 1 | 0 | 0 | 0   |
| Örnek felsefi metinlerinden hareketle 18. yüzyıl -19. yüzyıl filozoflarının felsefi görüşlerini analiz eder.         | 1 | 0 | 0 | 0   |
| Felsefenin anlamını açıklar.   | 1 | 0 | 0 | 0   |
| Sanat felsefesinin konusunu ve problemlerini açıklar.  | 1 | 0 | 0 | 0   |
| <b>Din Kül. ve Ahl. Bil.</b>   |   |   |   |     |
| Din ve İslam   | 1 | 1 | 0 | 100 |
| İslam ve İbadet  | 1 | 1 | 0 | 100 |
| Din ve Hayat   | 1 | 0 | 0 | 0   |
| Dünya ve Ahiret  | 1 | 1 | 0 | 100 |
| Kur'an'da Bazı Kavramlar   | 1 | 1 | 0 | 100 |
| <b>Felsefe (Seçmeli)</b>   |   |   |   |     |
| Örnek felsefi metinlerden hareketle 15. yüzyıl-17. yüzyıl filozoflarının felsefi görüşlerini analiz eder.            | 2 | 0 | 0 | 0   |
| Din felsefesinin konusunu ve sorularını açıklar.   | 1 | 0 | 0 | 0   |
| Felsefi düşüncenin özelliklerini açıklar.  | 1 | 0 | 0 | 0   |
| MS 2. yüzyıl-MS 15. yüzyıl felsefesinin karakteristik özelliklerini açıklar.   | 1 | 0 | 0 | 0   |



| SINAV SONUÇ BELGESİ                                 |           |            |           |       |       |        |        |
|---|-----------|------------|-----------|-------|-------|--------|--------|
| ANTALYA / KEMER/ANTALYA / ÜNAL AYSAL ANADOLU LİSESİ |           |            |           |       |       |        |        |
| Öğrenci   |           |            | Numara    | Sınıf |       |        |        |
| TAHA EFE SÜRÜCÜ                                     |           |            | 837       | 12G   |       |        |        |
| Puan Türü   | Puan      | Genel Ort. | Dereceler |       |       |        |        |
|   |           |            | Snf       | Kurum | İlçe  | İl     | Genel  |
| TYT   | ▲ 269,373 | 259,480    | 4         | 61    | 175   | 5050   | 146364 |
| Puanı Hesaplanan:                                   |           |            | 184       | 303   | 10581 | 346292 |        |
| Katılımlar:   |           |            | 17        | 188   | 308   | 10680  | 353535 |

| Ders                  | Soru       | Doğru     | Yanlış    | Net          | Başarı %  | Sınıf Ort.     | Kurum Ort.     | Genel Ort.     |
|-----------------------|------------|-----------|-----------|--------------|-----------|----------------|----------------|----------------|
| Türkçe                | 40         | 32        | 5         | 30,75        | 77        | ▲ 20,12        | ▲ 21,05        | ▲ 20,73        |
| Tarih-1               | 5          | 4         | 1         | 3,75         | 75        | ▲ 1,47         | ▲ 1,59         | ▲ 1,73         |
| Coğrafya-1            | 5          | 1         | 2         | 0,50         | 10        | ▲ 0,49         | ▼ 1,32         | ▼ 1,44         |
| Felsefe               | 5          | 3         | 1         | 2,75         | 55        | ▲ 1,32         | ▲ 1,49         | ▲ 1,85         |
| Din Kül. ve Ahl. Bil. | 5          | 4         | 1         | 3,75         | 75        | ▲ 3,43         | ▲ 3,74         | ▲ 3,56         |
| Felsefe (Seçmeli)     | 5          | 0         | 0         | 0,00         | 0         | ◆ 0,00         | ▼ 0,03         | ▼ 0,01         |
| TYT Sosyal            | 20         | 12        | 5         | 10,75        | 54        | ▲ 6,71         | ▲ 8,17         | ▲ 8,60         |
| Matematik-1           | 30         | 3         | 2         | 2,50         | 8         | ▲ 2,06         | ▼ 3,95         | ▼ 6,97         |
| Geometri              | 10         | 0         | 2         | -0,50        | -5        | ▼ 0,00         | ▼ 0,39         | ▼ 0,93         |
| TYT Matematik         | 40         | 3         | 4         | 2,00         | 5         | ▼ 2,06         | ▼ 4,34         | ▼ 7,90         |
| <b>Toplam:</b>        | <b>120</b> | <b>47</b> | <b>14</b> | <b>43,50</b> | <b>36</b> | <b>▲ 29,53</b> | <b>▲ 36,19</b> | <b>▲ 40,73</b> |

|                |   |
|----------------|---|
| Soru No        | 1234567890123456789012345678901234567890  |
| TYT Türkçe     | AB ECDCB eDABA CCDEACBEDbaEbCDBAEABCAAE   |
| Cevap Anahtarı | A ABEECDCBADDABACCCEACBEDCBCECCDBAEABCAAB |
| TYT Sosyal     | ADBaEe e AeA CADD CBD                     |
| Cevap Anahtarı | A ADBCEDADACBACCADACBDAEBEE               |
| TYT Matematik  | B d C D e ca                              |
| Cevap Anahtarı | A BDBBEDBDCDDBCDAAABCCDABBACBACBEBBECAEAB |

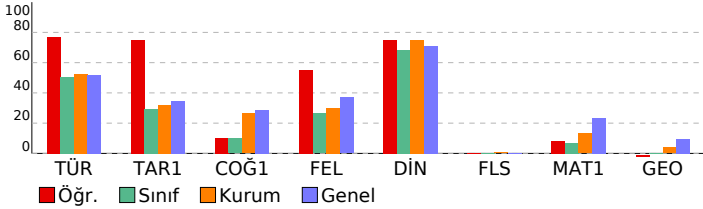

## BİLGİ SARMAL TG TYT 1

| DERSLERE GÖRE BAŞARI ANALİZİ                       |    |   |   |     |
|--|----|---|---|-----|
| TYT Türkçe   |    |   |   |     |
| Türkçe   | S  | D | Y | B%  |
| Metne Sözcük Yerleştirme                           | 1  | 1 | 0 | 100 |
| Sözcükte Anlam                                     | 3  | 2 | 0 | 67  |
| Cümleli Yorumlama ve Açıklama                      | 2  | 2 | 0 | 100 |
| Parçadaki Cümlelerin İçerik ve Özellikleri         | 1  | 1 | 0 | 100 |
| Ekler ve Ek Çeşitleri                              | 1  | 1 | 0 | 100 |
| Ad Soylu Sözcükler - Karma                         | 1  | 0 | 0 | 0   |
| Ses Bilgisi - Karma                                | 1  | 0 | 1 | 0   |
| Noktalama İşaretleri - Karma                       | 2  | 2 | 0 | 100 |
| Bitişik ve Ayrı Yazılan Kelimeler                  | 1  | 1 | 0 | 100 |
| Yazım Kuralları - Karma                            | 1  | 1 | 0 | 100 |
| Cümlelerin Öğeleri - Karma                         | 1  | 0 | 0 | 0   |
| Paragrafta Ana Düşünce (Ana Fikir)                 | 11 | 7 | 4 | 64  |
| Paragrafa Özgü Soru Kökü                           | 8  | 7 | 1 | 88  |
| Paragrafta Anlatım Akışını Bozan Cümle             | 1  | 1 | 0 | 100 |
| Paragrafa Cümle Yerleştirme                        | 2  | 2 | 0 | 100 |
| ANLATIM TEKNİKLERİ VE DÜŞÜNCEYİ GELİŞTİRME YOLLARI | 1  | 1 | 0 | 100 |
| Paragrafta Boş Bırakılan Yerleri Tamamlama         | 4  | 4 | 0 | 100 |
| Paragrafa Yardımcı Düşünceler                      | 2  | 2 | 0 | 100 |
| Cümlelerden Paragraf Oluşturma                     | 1  | 1 | 0 | 100 |
| Paragrafın Karşılık Olduğu Soruyu Belirleme        | 1  | 1 | 0 | 100 |
| Bir Paragrafa Bağlı Çoklu Sorular                  | 6  | 5 | 1 | 83  |
| Paragrafın Konusu                                  | 1  | 1 | 0 | 100 |

| TYT Sosyal   |   |   |   |     |
|--|---|---|---|-----|
| Tarih-1  | S | D | Y | B%  |
| İlk ve Orta Çağlarda İç Asya'daki Türk siyasi teşekküllerinin güç ve yönetim yapısını açıklar.                       | 1 | 1 | 0 | 100 |
| Türklerin Anadolu'ya yerleşmeye başlaması ile Türkiye Selçuklu Devleti'nin yıkılışı arasındaki süreçte meydana gelen | 1 | 1 | 0 | 100 |
| Tanzimat Fermanı, Islahat Fermanı ve Kanun-ı Esasi'nin içeriklerini küresel ve yerel siyasi şartlar bağlamında değer | 1 | 1 | 0 | 100 |
| Siyasi alanda meydana gelen gelişmeleri kavrar.  | 1 | 0 | 1 | 0   |
| Düzenli ordunun kurulmasından Mudanya Ateşkes Antlaşması'na kadar meydana gelen gelişmeleri Türkiye'nin bağ          | 1 | 0 | 1 | 00  |
| Coğrafya-1   | S | D | Y | B%  |
| Türkiye'de İklim   | 1 | 0 | 1 | 0   |
| Dış Kuvvetler  | 1 | 0 | 0 | 0   |
| Dünyada Nüfusun Dağılışı   | 1 | 0 | 1 | 0   |
| Bölge ve Bölge Türleri   | 1 | 0 | 0 | 0   |
| Afetlerin Genel Özellikleri  | 1 | 1 | 0 | 100 |
| Felsefe  | S | D | Y | B%  |
| Düşünme ve akıl yürütmeye ilişkin kavramları açıklar.  | 1 | 0 | 1 | 0   |
| Bilim felsefesinin konusunu ve problemlerini açıklar.  | 1 | 1 | 0 | 100 |
| Örnek felsefi metinlerinden hareketle 18. yüzyıl -19. yüzyıl filozoflarının felsefi görüşlerini analiz eder.         | 1 | 0 | 0 | 0   |
| Felsefenin anlamını açıklar.   | 1 | 1 | 0 | 100 |
| Sanat felsefesinin konusunu ve problemlerini açıklar.  | 1 | 1 | 0 | 100 |
| Din Kül. ve Ahl. Bil.  | S | D | Y | B%  |
| Din ve İslam   | 1 | 1 | 0 | 100 |
| İslam ve İbadet  | 1 | 0 | 1 | 0   |
| Din ve Hayat   | 1 | 1 | 0 | 100 |
| Dünya ve Ahiret  | 1 | 1 | 0 | 100 |
| Kur'an'da Bazı Kavramlar   | 1 | 1 | 0 | 100 |
| Felsefe (Seçmeli)  | S | D | Y | B%  |
| Örnek felsefi metinlerden hareketle 15. yüzyıl-17. yüzyıl filozoflarının felsefi görüşlerini analiz eder.            | 2 | 0 | 0 | 0   |
| Din felsefesinin konusunu ve sorularını açıklar.   | 1 | 0 | 0 | 0   |
| Felsefi düşüncenin özelliklerini açıklar.  | 1 | 0 | 0 | 0   |
| MS 2. yüzyıl-MS 15. yüzyıl felsefesinin karakteristik özelliklerini açıklar.   | 1 | 0 | 0 | 0   |

| TYT Matematik                           |   |   |   |     |
|---|---|---|---|-----|
| Matematik-1                             | S | D | Y | B%  |
| RASYONEL SAYILAR                        | 1 | 1 | 0 | 100 |
| Rasyonel Sayılar                        | 1 | 0 | 0 | 0   |
| Üslü İfadeler                           | 1 | 0 | 0 | 0   |
| Kökü İfadeler                           | 1 | 0 | 0 | 0   |
| Mutlak Değerli Denklemler               | 1 | 0 | 1 | 0   |
| Aralık Kavramı ve Basit Eşitsizlikler   | 1 | 0 | 0 | 0   |
| Tek ve Çift Sayılar                     | 1 | 0 | 0 | 0   |
| Çok Bilinmeyenli Denklemler             | 1 | 0 | 0 | 0   |
| Asal Sayılar ve Aralarında Asal Sayılar | 1 | 1 | 0 | 100 |
| Küme Kavramı ve Kümelerde İşlemler      | 1 | 0 | 0 | 0   |
| Önemler ve Bileşik Önemler              | 1 | 1 | 0 | 100 |
| Fonksiyon Grafikleri                    | 1 | 0 | 0 | 0   |
| Faktöriyel Kavramı                      | 1 | 0 | 0 | 0   |
| Bölünebilme Kuralları                   | 1 | 0 | 1 | 0   |
| Dört İşlem Yeteneği                     | 1 | 0 | 0 | 0   |
| VERİ                                    | 1 | 0 | 0 | 0   |
| Sayı Problemleri                        | 3 | 0 | 0 | 0   |
| Kesir Problemleri                       | 2 | 0 | 0 | 0   |
| Yüzde, Kar-Zarar Problemleri            | 2 | 0 | 0 | 0   |
| Hareket Problemleri                     | 1 | 0 | 0 | 0   |
| Rutin Olmayan Problemler                | 2 | 0 | 0 | 0   |
| Grafik Problemleri                      | 1 | 0 | 0 | 0   |
| Yaş Problemleri                         | 1 | 0 | 0 | 0   |
| Sayma Yöntemleri                        | 1 | 0 | 0 | 0   |
| Basit Olayların Olasılıkları            | 1 | 0 | 0 | 0   |
| Geometri                                | S | D | Y | B%  |
| Geometrik Kavramlar ve Doğru Açılar     | 1 | 0 | 1 | 0   |
| Üçgende Açılar                          | 1 | 0 | 1 | 0   |
| Dik Üçgen ve Pisagor Teoremi            | 1 | 0 | 0 | 0   |
| Çokgenler                               | 1 | 0 | 0 | 0   |
| Yamuk                                   | 1 | 0 | 0 | 0   |
| Kare                                    | 1 | 0 | 0 | 0   |
| Üçgende Alan                            | 1 | 0 | 0 | 0   |
| Üçgenlerin Benzerliği                   | 1 | 0 | 0 | 0   |
| Prizmalar                               | 2 | 0 | 0 | 0   |

| SINAV SONUÇ BELGESİ                                 |           |            |           |       |       |        |        |
|---|-----------|------------|-----------|-------|-------|--------|--------|
| ANTALYA / KEMER/ANTALYA / ÜNAL AYSAL ANADOLU LİSESİ |           |            |           |       |       |        |        |
| Öğrenci   |           |            | Numara    | Sınıf |       |        |        |
| TOPRAK ŞAHİNĞ                                       |           |            | 865       | 12G   |       |        |        |
| Puan Türü   | Puan      | Genel Ort. | Dereceler |       |       |        |        |
|   |           |            | Snf       | Kurum | İlçe  | İl     | Genel  |
| TYT   | ▲ 269,630 | 259,480    | 3         | 60    | 174   | 5034   | 145848 |
| Puanı Hesaplanan:                                   |           |            | 184       | 303   | 10581 | 346292 |        |
| Katılımlar:   |           |            | 17        | 188   | 308   | 10680  | 353535 |

| Ders                  | Soru       | Doğru     | Yanlış    | Net          | Başarı %  | Sınıf Ort.     | Kurum Ort.     | Genel Ort.     |
|-----------------------|------------|-----------|-----------|--------------|-----------|----------------|----------------|----------------|
| Türkçe                | 40         | 31        | 8         | 29,00        | 73        | ▲ 20,12        | ▲ 21,05        | ▲ 20,73        |
| Tarih-1               | 5          | 4         | 0         | 4,00         | 80        | ▲ 1,47         | ▲ 1,59         | ▲ 1,73         |
| Coğrafya-1            | 5          | 2         | 3         | 1,25         | 25        | ▲ 0,49         | ▼ 1,32         | ▼ 1,44         |
| Felsefe               | 5          | 2         | 2         | 1,50         | 30        | ▲ 1,32         | ▲ 1,49         | ▼ 1,85         |
| Din Kül. ve Ahl. Bil. | 5          | 5         | 0         | 5,00         | 100       | ▲ 3,43         | ▲ 3,74         | ▲ 3,56         |
| Felsefe (Seçmeli)     | 5          | 0         | 0         | 0,00         | 0         | ◆ 0,00         | ▼ 0,03         | ▼ 0,01         |
| TYT Sosyal            | 20         | 13        | 5         | 11,75        | 59        | ▲ 6,71         | ▲ 8,17         | ▲ 8,60         |
| Matematik-1           | 30         | 3         | 2         | 2,50         | 8         | ▲ 2,06         | ▼ 3,95         | ▼ 6,97         |
| Geometri              | 10         | 0         | 2         | -0,50        | -5        | ▼ 0,00         | ▼ 0,39         | ▼ 0,93         |
| TYT Matematik         | 40         | 3         | 4         | 2,00         | 5         | ▼ 2,06         | ▼ 4,34         | ▼ 7,90         |
| Fizik                 | 7          | 0         | 0         | 0,00         | 0         | ▼ 0,01         | ▼ 0,72         | ▼ 1,25         |
| Kimya                 | 7          | 0         | 0         | 0,00         | 0         | ▼ 0,13         | ▼ 0,75         | ▼ 1,15         |
| Biyoloji              | 6          | 1         | 1         | 0,75         | 13        | ▲ 0,50         | ▼ 1,17         | ▼ 1,10         |
| TYT Fen               | 20         | 1         | 1         | 0,75         | 4         | ▲ 0,65         | ▼ 2,63         | ▼ 3,50         |
| <b>Toplam:</b>        | <b>120</b> | <b>48</b> | <b>18</b> | <b>43,50</b> | <b>36</b> | <b>▲ 29,53</b> | <b>▲ 36,19</b> | <b>▲ 40,73</b> |

|                |  |
|----------------|--|
| Soru No        | 1234567890123456789012345678901234567890 |
| TYT Türkçe     | dECDCBBADABAaCCCEACBEDbaEbCDBAEABCAee e  |
| Cevap Anahtarı | B EECDCBBADABACCCEACBEDCBECCDBAEABCAABAD |
| TYT Sosyal     | B EADDAAce CAdeCBDAD                     |
| Cevap Anahtarı | B BCEADDACADCAACBCBDADBEEEA              |
| TYT Matematik  | d B e B C ac                             |
| Cevap Anahtarı | B BBEDDBDBDCDAABCCDABBCACBACCDBBECAEABEB |
| TYT Fen        | aC                                       |
| Cevap Anahtarı | B DECDECCECCABEBCAEED                    |

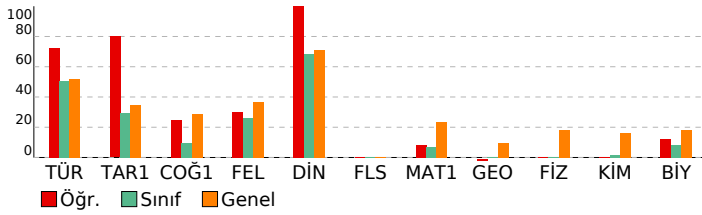

## BİLGİ SARMAL TG TYT 1

| DERSLERE GÖRE BAŞARI ANALİZİ                       |    |   |   |     |
|--|----|---|---|-----|
| TYT Türkçe   |    |   |   |     |
| Türkçe   | S  | D | Y | B%  |
| Metne Sözcük Yerleştirme                           | 1  | 1 | 0 | 100 |
| Sözcükte Anlam                                     | 3  | 2 | 1 | 67  |
| Cümleli Yorumlama ve Açıklama                      | 2  | 2 | 0 | 100 |
| Parçadaki Cümlelerin İçerik ve Özellikleri         | 1  | 1 | 0 | 100 |
| Ekler ve Ek Çeşitleri                              | 1  | 1 | 0 | 100 |
| Ad Soylu Sözcükler - Karma                         | 1  | 0 | 0 | 0   |
| Ses Bilgisi - Karma                                | 1  | 0 | 1 | 0   |
| Noktalama İşaretleri - Karma                       | 2  | 2 | 0 | 100 |
| Bitişik ve Ayrı Yazılan Kelimeler                  | 1  | 1 | 0 | 100 |
| Yazım Kuralları - Karma                            | 1  | 1 | 0 | 100 |
| Cümlelerin Ögeleri - Karma                         | 1  | 0 | 1 | 0   |
| Paragrafta Ana Düşünce (Ana Fikir)                 | 11 | 7 | 4 | 64  |
| Paragrafa Özgü Soru Kökü                           | 8  | 7 | 1 | 88  |
| Paragrafta Anlatım Akışını Bozan Cümle             | 1  | 1 | 0 | 100 |
| Paragrafa Cümle Yerleştirme                        | 2  | 2 | 0 | 100 |
| ANLATIM TEKNİKLERİ VE DÜŞÜNCEYİ GELİŞTİRME YOLLARI | 1  | 1 | 0 | 100 |
| Paragrafta Boş Bırakılan Yerleri Tamamlama         | 4  | 4 | 0 | 100 |
| Paragrafa Yardımcı Düşünceler                      | 2  | 1 | 1 | 50  |
| Cümlelerden Paragraf Oluşturma                     | 1  | 1 | 0 | 100 |
| Paragrafın Karşılık Olduğu Soruyu Belirleme        | 1  | 1 | 0 | 100 |
| Bir Paragrafa Bağlı Çoklu Sorular                  | 6  | 4 | 2 | 67  |
| Paragrafın Konusu                                  | 1  | 1 | 0 | 100 |

| TYT Sosyal   |   |   |    |     |
|--|---|---|----|-----|
| Tarih-1  | S | D | Y  | B%  |
| İlk ve Orta Çağlarda İç Asya'daki Türk siyasi teşekküllerinin güç ve yönetim yapısını açıklar.                       | 1 | 1 | 0  | 100 |
| Türklerin Anadolu'ya yerleşmeye başlaması ile Türkiye Selçuklu Devleti'nin yıkılışı arasındaki süreçte meydana gelen | 1 | 1 | 0  | 100 |
| Tanzimat Fermanı, Islahat Fermanı ve Kanun-ı Esasi'nin içeriklerini küresel ve yerel siyasi şartlar bağlamında değer | 1 | 1 | 0  | 100 |
| Siyasi alanda meydana gelen gelişmeleri kavrar.  | 1 | 0 | 0  | 0   |
| Düzenli ordunun kurulmasından Mudanya Ateşkes Antlaşması'na kadar meydana gelen gelişmeleri Türkiye'nin bağ          | 1 | 1 | 0  | 100 |
| Coğrafya-1   |   |   |    |     |
| S  | D | Y | B% |     |
| Türkiye'de İklim   | 1 | 0 | 1  | 0   |
| Dış Kuvvetler  | 1 | 0 | 1  | 0   |
| Dünyada Nüfusun Dağılışı   | 1 | 1 | 0  | 100 |
| Bölge ve Bölge Türleri   | 1 | 0 | 1  | 0   |
| Afetlerin Genel Özellikleri  | 1 | 1 | 0  | 100 |
| Felsefe  |   |   |    |     |
| S  | D | Y | B% |     |
| Düşünme ve akıl yürütmeye ilişkin kavramları açıklar.  | 1 | 0 | 1  | 0   |
| Bilim felsefesinin konusunu ve problemlerini açıklar.  | 1 | 0 | 1  | 0   |
| Örnek felsefi metinlerinden hareketle 18. yüzyıl -19. yüzyıl filozoflarının felsefi görüşlerini analiz eder.         | 1 | 0 | 0  | 0   |
| Felsefenin anlamını açıklar.   | 1 | 1 | 0  | 100 |
| Sanat felsefesinin konusunu ve problemlerini açıklar.  | 1 | 1 | 0  | 100 |
| Din Kül. ve Ahl. Bil.  |   |   |    |     |
| S  | D | Y | B% |     |
| Din ve İslam   | 1 | 1 | 0  | 100 |
| İslam ve İbadet  | 1 | 1 | 0  | 100 |
| Din ve Hayat   | 1 | 1 | 0  | 100 |
| Dünya ve Ahiret  | 1 | 1 | 0  | 100 |
| Kur'an'da Bazı Kavramlar   | 1 | 1 | 0  | 100 |
| Felsefe (Seçmeli)  |   |   |    |     |
| S  | D | Y | B% |     |
| Örnek felsefi metinlerden hareketle 15. yüzyıl-17. yüzyıl filozoflarının felsefi görüşlerini analiz eder.            | 2 | 0 | 0  | 0   |
| Din felsefesinin konusunu ve sorularını açıklar.   | 1 | 0 | 0  | 0   |
| Felsefi düşüncenin özelliklerini açıklar.  | 1 | 0 | 0  | 0   |
| MS 2. yüzyıl-MS 15. yüzyıl felsefesinin karakteristik özelliklerini açıklar.   | 1 | 0 | 0  | 0   |

| TYT Matematik                           |   |   |    |     |
|---|---|---|----|-----|
| Matematik-1                             |   |   |    |     |
| S                                       | D | Y | B% |     |
| RASYONEL SAYILAR                        | 1 | 1 | 0  | 100 |
| Rasyonel Sayılar                        | 1 | 0 | 0  | 0   |
| Üslü İfadeler                           | 1 | 0 | 0  | 0   |
| Kökü İfadeler                           | 1 | 0 | 0  | 0   |
| Mutlak Değerli Denklemler               | 1 | 0 | 1  | 0   |
| Aralık Kavramı ve Basit Eşitsizlikler   | 1 | 0 | 0  | 0   |
| Tek ve Çift Sayılar                     | 1 | 0 | 0  | 0   |
| Çok Bilinmeyenli Denklemler             | 1 | 0 | 0  | 0   |
| Asal Sayılar ve Aralarında Asal Sayılar | 1 | 1 | 0  | 100 |
| Küme Kavramı ve Kümelerde İşlemler      | 1 | 0 | 0  | 0   |
| Önermeler ve Bileşik Önermeler          | 1 | 0 | 0  | 0   |
| Fonksiyon Grafikleri                    | 1 | 0 | 0  | 0   |
| Faktöriyel Kavramı                      | 1 | 0 | 0  | 0   |
| Bölünebilme Kuralları                   | 1 | 0 | 1  | 0   |
| Dört İşlem Yeteneği                     | 1 | 0 | 0  | 0   |
| VERİ                                    | 1 | 0 | 0  | 0   |
| Sayı Problemleri                        | 3 | 0 | 0  | 0   |
| Kesir Problemleri                       | 2 | 0 | 0  | 0   |
| Yüzde, Kar-Zarar Problemleri            | 2 | 0 | 0  | 0   |
| Hareket Problemleri                     | 1 | 0 | 0  | 0   |
| Rutin Olmayan Problemler                | 2 | 1 | 0  | 50  |
| Grafik Problemleri                      | 1 | 0 | 0  | 0   |
| Yaş Problemleri                         | 1 | 0 | 0  | 0   |
| Sayma Yöntemleri                        | 1 | 0 | 0  | 0   |
| Basit Olayların Olasılıkları            | 1 | 0 | 0  | 0   |
| Geometri                                |   |   |    |     |
| S                                       | D | Y | B% |     |
| Geometrik Kavramlar ve Doğru Açılar     | 1 | 0 | 1  | 0   |
| Üçgende Açılar                          | 1 | 0 | 1  | 0   |
| Dik Üçgen ve Pisagor Teoremi            | 1 | 0 | 0  | 0   |
| Çokgenler                               | 1 | 0 | 0  | 0   |
| Yamuk                                   | 1 | 0 | 0  | 0   |
| Kare                                    | 1 | 0 | 0  | 0   |
| Üçgende Alan                            | 1 | 0 | 0  | 0   |
| Üçgenlerin Benzerliği                   | 1 | 0 | 0  | 0   |
| Prizmalar                               | 2 | 0 | 0  | 0   |

| TYT Fen   |   |   |    |   |
|---|---|---|----|---|
| Fizik   |   |   |    |   |
| S   | D | Y | B% |   |
| Fiziksel Niceliklerin Sınıflandırılması             | 1 | 0 | 0  | 0 |
| Adezyon, Kohezyon, Yüzey Gerilimi ve Kılcallık      | 1 | 0 | 0  | 0 |
| Elektrik Devreleri                                  | 1 | 0 | 0  | 0 |
| İvme  | 1 | 0 | 0  | 0 |
| Işık Şiddeti, Işık Akısı ve Aydınlanma              | 1 | 0 | 0  | 0 |
| Dalgalarla İlgili Temel Kavramlar                   | 1 | 0 | 0  | 0 |
| Katı, Sıvı, Gaz Basıncı                             | 1 | 0 | 0  | 0 |
| Kimya   |   |   |    |   |
| S   | D | Y | B% |   |
| Kimya Disiplinleri ve Kimyacıların Çalışma Alanları | 1 | 0 | 0  | 0 |
| Atomun Yapısı                                       | 1 | 0 | 0  | 0 |
| Güçlü Etkileşimler / İyonik Bağ                     | 1 | 0 | 0  | 0 |
| Güçlü Etkileşimler / Kovalent Bağ                   | 1 | 0 | 0  | 0 |
| Hâl Değişimi  | 1 | 0 | 0  | 0 |